



ПРОИЗВОДЊА, ПРОДАЈА И ЗАЛИХЕ ШУМСКИХ СОРТИМЕНАТА У ДРЖАВНИМ ШУМАМА

PRODUCTION, SALE AND STOCKS OF FOREST ASSORTMENTS IN STATE FORESTS

Производња шумских сортимената у априлу 2016. године у односу на април 2015. године мања је за 0,3%, а продаја шумских сортимената биљежи раст за 8,1%.

Производња шумских сортимената у периоду јануар – април 2016. у односу на исти период 2015. године већа је за 31,5%. Такође, продаја шумских сортимената за исти период биљежи раст за 34,8%.

Production of forest assortments in April 2016, compared to April 2015, was 0.3% lower and sale of forest assortment was 8.1% higher.

Production of forest assortments in the period January – April 2016, compared to the same period of the previous year, was 31.5% higher. Sale of forest assortment also increased by 34.8% during the same period.

Подаци о производњи, продаји и залихама шумских сортимената добијени су на основу Мјесечног извјештаја о производњи шумских сортимената (ШУМ–22). Овим извјештајем су обухваћена сва предузећа из области шумарства која се баве сталном производњом шумских сортимената из шума у државној својини, без обзира да ли им је производња шумских сортимената претежна дјелатност. Од 2002. године подаци о производњи шумских сортимената прикупљају се према Номенклатури производа и услуга шумарства, а која је припремљена на основу Листе карактеристичних дјелатности шумарства коју је израдио EUROSTAT – Статистичка канцеларија Европске Комисије и објавио као саставни дио Приручника за економске рачуне пољопривреде и шумарства, крајем 1997. године.

Data on production, sale and stocks of forest assortments are obtained through the Monthly report on production of forest assortments (ŠUM–22). This report is submitted by all enterprises from the forestry sector, producing forest assortments from state forests permanently, regardless of production of forest assortments being their main activity or not. Since the beginning of 2002, data on production of forest assortments have been collected according to the Nomenclature of forestry products and services, which is harmonized with the List of characteristic activities of the forestry industry and which was prepared and published by Eurostat – Statistical Office of the European Communities as an integral part of the Manual on Economic Accounts for Agriculture and Forestry, at the end of 1997.

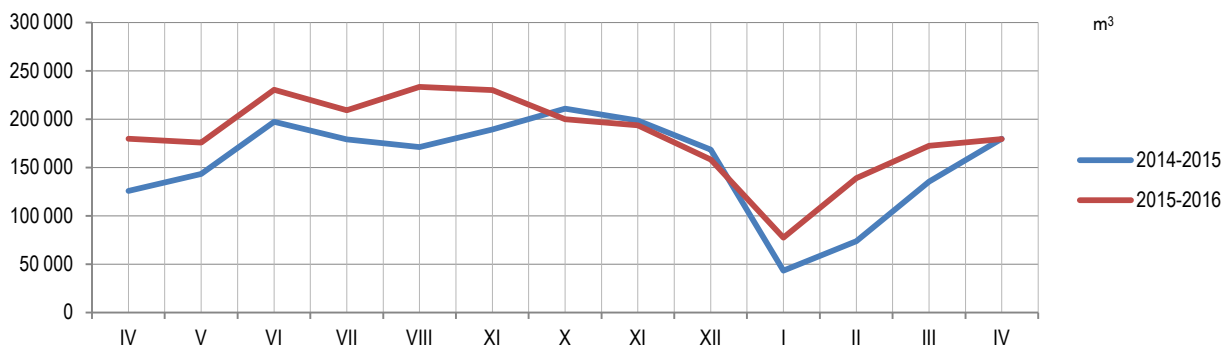

Графикон 1. Производња шумских сортимената у државним шумама по мјесецима
Graph 1. Production of forest assortments in state forests by month

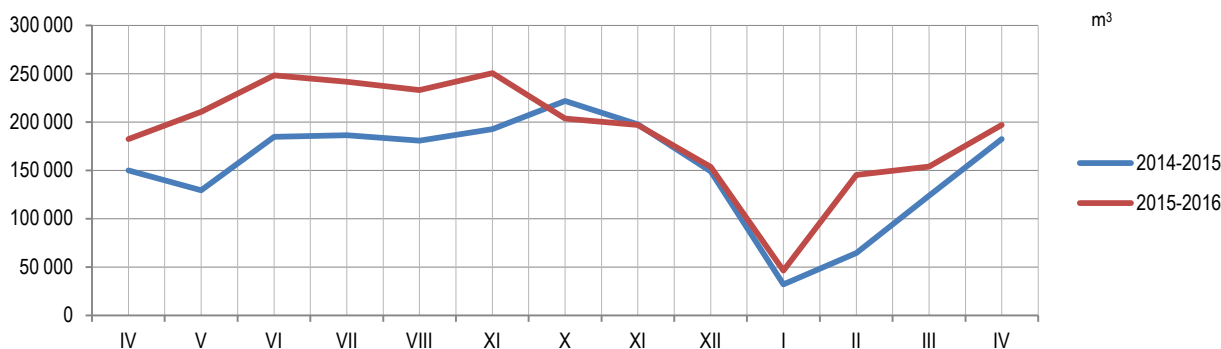

Графикон 2. Продаја шумских сортимената у државним шумама по мјесецима
Graph 2. Sale of forest assortments in state forests by month

1. ПРОИЗВОДЊА, ПРОДАЈА И ЗАЛИХЕ ШУМСКИХ СОРТИМЕНАТА У ДРЖАВНИМ ШУМАМА
PRODUCTION, SALE AND STOCKS OF FOREST ASSORTMENTS IN STATE FORESTS

m³

| | Производња Production | | | | Продаја Sale | | | | Залихе IV Stocks IV | |
|---|--------------------------|---------|---------|---------|-----------------|---------|---------|---------|------------------------------|--|
| | IV | | I – IV | | IV | | I – IV | | | |
| | 2015 | 2016 | 2015 | 2016 | 2015 | 2016 | 2015 | 2016 | 2016 | |
| УКУПНО | 179 704 | 179 186 | 431 944 | 567 854 | 182 258 | 196 974 | 402 108 | 542 149 | 199 582 | TOTAL |
| ЧЕТИНАРИ | 84 502 | 92 459 | 182 414 | 278 652 | 88 211 | 99 406 | 186 283 | 270 235 | 70 728 | CONIFERS |
| Трупци четинара | 62 330 | 64 063 | 134 059 | 198 003 | 63 573 | 69 944 | 138 079 | 187 709 | 41 942 | Logs, coniferous |
| Рудничко дрво четинара | 5 063 | 5 626 | 10 623 | 15 714 | 5 611 | 5 776 | 10 283 | 17 475 | 5 260 | Pitprops, coniferous |
| Остало дуго дрво четинара ¹⁾ | 874 | 1 819 | 2 893 | 4 234 | 1 062 | 1 623 | 2 285 | 3 184 | 2 042 | Other long coniferous wood ¹⁾ |
| Просторно дрво четинара ²⁾ | 16 203 | 20 943 | 34 773 | 60 682 | 17 933 | 22 055 | 35 570 | 61 848 | 21 484 | Cord coniferous Wood ²⁾ |
| Огрјевно дрво четинара | 32 | 8 | 66 | 19 | 32 | 8 | 66 | 19 | - | Coniferous firewood |
| Остало грубо обрађено дрво четинара ⁴⁾ | - | - | - | - | - | - | - | - | - | Other roughly worked coniferous wood ⁴⁾ |
| ЛИШЋАРИ | 95 202 | 86 727 | 249 530 | 289 202 | 94 047 | 97 568 | 215 825 | 271 914 | 128 854 | BROADLEAVES |
| Трупци лишћара | 37 018 | 30 894 | 96 371 | 106 219 | 38 608 | 36 503 | 93 481 | 105 897 | 22531 | Logs, broadleaf |
| Рудничко дрво лишћара | 510 | 59 | 1 595 | 197 | 801 | 104 | 1 353 | 155 | 167 | Pitprops, broadleaf |
| Остало дуго дрво лишћара ¹⁾ | 1 500 | 1 765 | 4 956 | 6 001 | 2 202 | 2 325 | 5 005 | 7 295 | 1 199 | Other long broadleaf wood ¹⁾ |
| Просторно дрво лишћара ²⁾ | 7 097 | 7 656 | 19 843 | 24 452 | 6 740 | 8 703 | 16 833 | 25 099 | 9 942 | Cord broadleaf wood ²⁾ |
| Огрјевно дрво лишћара ³⁾ | 49 060 | 46 351 | 126 740 | 152 329 | 45 679 | 49 931 | 99 128 | 133 464 | 95 015 | Broadleaf firewood ³⁾ |
| Остало грубо обрађено дрво лишћара ⁴⁾ | 17 | 2 | 25 | 4 | 17 | 2 | 25 | 4 | - | Other roughly worked broadleaf wood ⁴⁾ |

¹⁾ Обухвата дрво погодно за мех. прераду, стубове за ЕЛ И ТТ и остало обло дрво.

²⁾ Обухвата дрво за дрвене плоче, целулозно и танинско дрво погодно за хемијску прераду (обло и цијепано дрво).

³⁾ Укључује и дрво за дрвени угаљ.

⁴⁾ Укључује ситно техничко дрво, цијепане дрвене мотке и коље.

¹⁾ Including wood suitable for mechanical treatment, posts for electrical wires and TT, and other round wood.

²⁾ Including wood for wooden plates, pulpwood and tannin wood suitable for chemical processing (round and chopped wood).

³⁾ Including wood for wooden coal.

⁴⁾ Including thin technical wood, split poles and pickets.

Саопштење припремио: Синиша Ћеркета
e-mail: sinisa.cerketa@rzs.rs.ba

Издаје Републички завод за статистику, Република Српска, Бања Лука, Вељка Млађеновића 12д - Тел. +387 51 332 700 – Др Радмила Чичковић, директор - Излази мјесечно - Саопштење је објављено на Интернету на адреси: www.rzs.rs.ba - E-mail: stat@rzs.rs.ba - Приликом коришћења података обавезно навести извор

Prepared by: Siniša Ćerketa
e-mail: sinisa.cerketa@rzs.rs.ba

Published by Republika Srpska Institute of Statistics, Banja Luka, Veljka Mladenovića 12d - Tel. +387 51 332 700 - Radmila Čičković, PhD, Director General - Monthly periodicity - Release is available on the Internet at: www.rzs.rs.ba - E-mail: stat@rzs.rs.ba - These data can be used provided the source is acknowledged