

ПРОИЗВОДЊА, ПРОДАЈА И ЗАЛИХЕ ШУМСКИХ СОРТИМЕНАТА У ДРЖАВНИМ ШУМАМА PRODUCTION, SALE AND STOCKS OF FOREST ASSORTMENTS IN STATE FORESTS

Производња шумских сортимената у мају 2015. године у односу на мај 2014. године већа је за 22,6%, а продаја шумских сортимената за 62,8%.

Производња шумских сортимената у периоду јануар – мај 2015. у односу на исти период 2014. године мања је за 3,6%. Такође, продаја шумских сортимената за исти период биљежи раст за 2,7%.

Production of forest assortments in May 2015, compared to May 2014, was 22.6% higher and sale of forest assortment was 62.8% higher.

Production of forest assortments in the period January – May 2015, compared to the same period of the previous year, was 3.6% lower. Sale of forest assortment also decreased by 2.7% during the same period.

Подаци о производњи, продаји и залихама шумских сортимената добијени су на основу „Мјесечног извјештаја о производњи шумских сортимената“ (ШУМ–22). Овим извјештајем су обухваћена сва предузећа из области шумарства која се баве сталном производњом шумских сортимената из шума у државној својини, без обзира да ли им је производња шумских сортимената претежна дјелатност. Од 2002. године подаци о производњи шумских сортимената прикупљају се према Номенклатури производа и услуга шумарства, а која је припремљена на основу Листе карактеристичних дјелатности шумарства коју је израдио EUROSTAT – Статистичка канцеларија Европске Комисије и објавио као саставни дио Приручника за економске рачуне пољопривреде и шумарства, крајем 1997. године.

Data on production, sale and stocks of forest assortments are obtained through the "Monthly report on production of forest assortments" (SUM-22). This report is submitted by all enterprises from the forestry sector, producing forest assortments from state forests permanently, regardless of production of forest assortments being their main activity or not. Since the beginning of 2002, data on production of forest assortments have been collected according to the Nomenclature of forestry products and services, which is harmonized with the List of characteristic activities of the forestry industry and which was prepared and published by Eurostat – Statistical Office of the European Communities as an integral part of the Manual on Economic Accounts for Agriculture and Forestry, at the end of 1997.

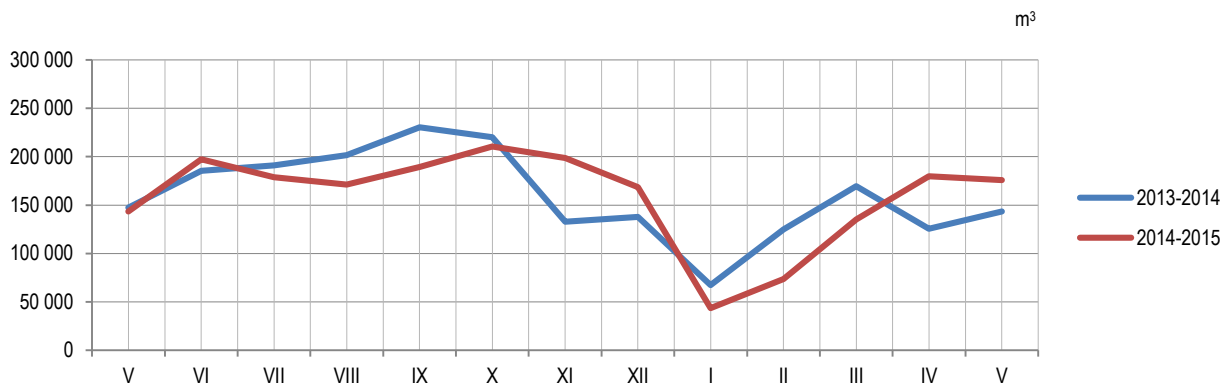

Графикон 1. Производња шумских сортимената у државним шумама по мјесецима
Graph 1. Production of forest assortments in state forests by month

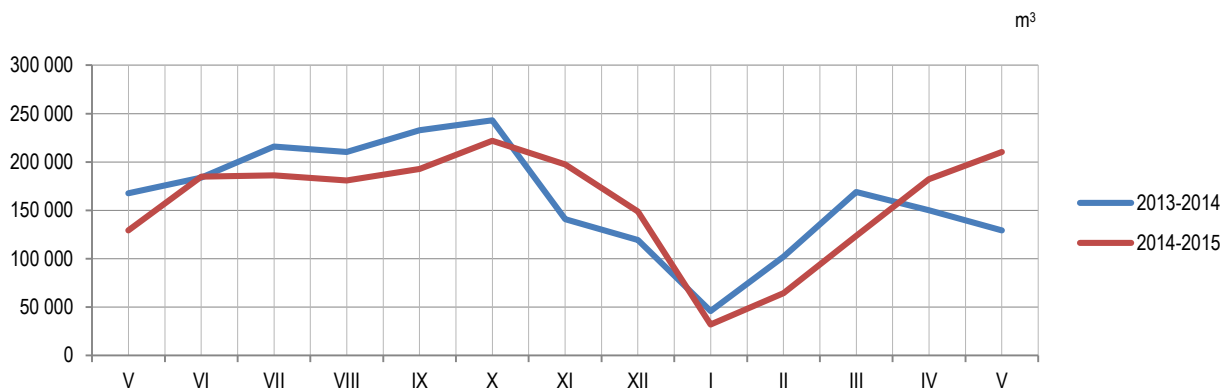

Графикон 2. Продаја шумских сортимената у државним шумама по мјесецима
Graph 2. Sale of forest assortments in state forests by month

1. ПРОИЗВОДЊА, ПРОДАЈА И ЗАЛИХЕ ШУМСКИХ СОРТИМЕНАТА У ДРЖАВНИМ ШУМАМА
PRODUCTION, SALE AND STOCKS OF FOREST ASSORTMENTS IN STATE FORESTS

m³

| | Производња Production | | | | Продаја Sale | | | | Залихе V Stocks V | |
|---|--------------------------|---------|---------|---------|-----------------|---------|---------|---------|----------------------------|--|
| | V | | I – V | | V | | I – V | | | |
| | 2014 | 2015 | 2014 | 2015 | 2014 | 2015 | 2014 | 2015 | 2015 | |
| УКУПНО | 143 295 | 175 666 | 630 476 | 607 610 | 129 236 | 210 368 | 596 418 | 612 476 | 244 800 | TOTAL |
| ЧЕТИНАРИ | 81 950 | 95 430 | 282 093 | 277 844 | 65 108 | 107 609 | 285 534 | 293 892 | 93 892 | CONIFERS |
| Трупци четинара | 57 170 | 69 374 | 191 423 | 203 433 | 49 671 | 75 255 | 201 080 | 213 334 | 53 932 | Logs, coniferous |
| Рудничко дрво четинара | 4 810 | 5 788 | 17 138 | 16 411 | 2 972 | 7 694 | 18 079 | 17 977 | 7 058 | Pitprops, coniferous |
| Остало дуго дрво четинара ¹⁾ | 1 372 | 1 008 | 6 471 | 3 901 | 786 | 1 170 | 5 453 | 3 455 | 2 186 | Other long coniferous wood ¹⁾ |
| Просторно дрво четинара ²⁾ | 18 570 | 19 223 | 66 994 | 53 996 | 11 651 | 23 453 | 60 855 | 59 023 | 30 716 | Cord coniferous Wood ²⁾ |
| Огрјевно дрво четинара | 28 | 37 | 67 | 103 | 28 | 37 | 67 | 103 | - | Coniferous firewood |
| Остало грубо обрађено дрво четинара ⁴⁾ | - | - | - | - | - | - | - | - | - | Other roughly worked coniferous wood ⁴⁾ |
| ЛИШЋАРИ | 61 345 | 80 236 | 348 383 | 329 766 | 64 128 | 102 759 | 310 884 | 318 584 | 150 908 | BROADLEAVES |
| Трупци лишћара | 21 300 | 29 933 | 124 791 | 126 304 | 23 762 | 37 014 | 124 933 | 130 495 | 24 466 | Logs, broadleaf |
| Рудничко дрво лишћара | 15 | 63 | 122 | 1 658 | 22 | 106 | 131 | 1 459 | 35 | Pitprops, broadleaf |
| Остало дуго дрво лишћара ¹⁾ | 497 | 565 | 7 440 | 5 521 | 349 | 1 642 | 4 500 | 6 647 | 2 870 | Other long broadleaf wood ¹⁾ |
| Просторно дрво лишћара ²⁾ | 4 480 | 5 602 | 27 691 | 25 445 | 4 752 | 8 295 | 25 270 | 25 128 | 15 374 | Cord broadleaf wood ²⁾ |
| Огрјевно дрво лишћара ³⁾ | 35 037 | 44 067 | 188 261 | 170 807 | 35 227 | 55 696 | 155 972 | 154 824 | 108 163 | Broadleaf firewood ³⁾ |
| Остало грубо обрађено дрво лишћара ⁴⁾ | 16 | 6 | 78 | 31 | 16 | 6 | 78 | 31 | - | Other roughly worked broadleaf wood ⁴⁾ |

¹⁾ Обухвата дрво погодно за мех. прераду, стубове за ЕЛ И ТТ и остало обло дрво.

²⁾ Обухвата дрво за дрвене плоче, целулозно и танинско дрво погодно за хемијску прераду (обло и цијепано дрво).

³⁾ Укључује и дрво за дрвени угаљ.

⁴⁾ Укључује ситно техничко дрво, цијепане дрвене мотке и коље.

¹⁾ Including wood suitable for mechanical treatment, posts for electrical wires and TT, and other round wood.

²⁾ Including wood for wooden plates, pulpwood and tannin wood suitable for chemical processing (round and chopped wood).

³⁾ Including wood for wooden coal.

⁴⁾ Including thin technical wood, split poles and pickets.

Саопштење припремио: Сениша Ћеркета

Издаје Републички завод за статистику, Република Српска, Бања Лука, Вељка Млађеновића 12д - Тел. +387 51 332 735 – Др Радмила Чичковић, директор - Излази мјесечно - Саопштење је објављено на Интернету на адреси: www.rzs.rs.ba - E-mail: stat@rzs.rs.ba - Приликом коришћења података обавезно навести извор

Prepared by: Siniša Ćerketa

Published by Republika Srpska Institute of Statistics, Banja Luka, Veljka Mladenovića 12d - Tel. +387 51 332 735 - Radmila Čičković, PhD, Director General - Monthly periodicity - Release is available on the Internet at: www.rzs.rs.ba - E-mail: stat@rzs.rs.ba - These data can be used provided the source is acknowledged