



## НАСТАВНИЦИ ОСНОВНИХ ШКОЛА НА ПОЧЕТКУ ШКОЛСКЕ 2015/2016. ГОДИНЕ PRIMARY SCHOOL TEACHERS AT THE BEGINNING OF THE SCHOOL YEAR 2015/2016

На почетку школске 2015/2016. године у основним школама запослено је 8 181 наставника. У односу на почетак 2014/2015. године број наставника није се битније мијењао. Број наставника приказан у еквиваленту пуне запослености у основним школама износи 6 715,7 наставника.

Са пуним радним временом ради 5 738 наставника или 70,1%, а са непуним радним временом 2 443 наставника или 29,9%. Учешће жена у укупном броју наставника је 70,2%. Наставу у нижим разредима изводи 3 236 наставника, а учешће жена је 86,4%. У вишим разредима је 4 945 наставника, а учешће жена је 59,7%.

У старосној структури више од половине наставника је у старосној доби од 25-39 година и тај проценат је 52,2%.

At the beginning of the school year 2015/2016, there were 8,181 teachers at primary schools. Compared to the beginning of the school year 2014/2015, the number of teachers has not changed significantly. Shown in full-time equivalent, the number of teachers was 6,715.1.

Of the total number of teachers, 5,738 or 70.1% were working full-time, while 2,443 or 29.9% were working part-time. The share of women in the total number of teachers was 70.2%. In lower grades, there were 3,236 teachers and the share of women was 86.4%, while in higher grades there were 4,954 teachers, with the share of women amounting to 59.7%.

In the age structure of teachers, more than half of teachers belong to the age group 25-39, namely 52.2%.

### 1. НАСТАВНИЦИ ОСНОВНИХ ШКОЛА НА ПОЧЕТКУ ШКОЛСКЕ 2015/2016. ГОДИНЕ PRIMARY SCHOOL TEACHERS AT THE BEGINNING OF THE SCHOOL YEAR 2015/2016

	Укупно Total				Са пуним радним временом Working full-time		Са непуним радним временом Working part-time				
	укупно total		у еквиваленту пуне запослености in full-time equivalent				укупно total		у еквиваленту пуне запослености in full-time equivalent		
	свега all	жене female	свега all	жене female	свега all	жене female	свега all	жене female	свега all	жене female	
Основне школе – укупно	8 181	5 746	6 715,7*	5 034,5	5 738	4 523	2 443	1 223	977,7*	511,5	Primary schools – total
Редовне основне школе	8 117	5 697	6 652,5	4 985,5	5 675	4 474	2 442	1 223	977,5	511,5	Regular primary schools
Основне школе за дјецу са посебним потребама	64	49	63,2*	49,0	63	49	1	-	0,2*	0,0*	Primary schools for children with special needs
Основне музичке и балетске школе	187	132	165,4	115,3	157	111	30	21	8,4	4,3	Primary music and ballet schools

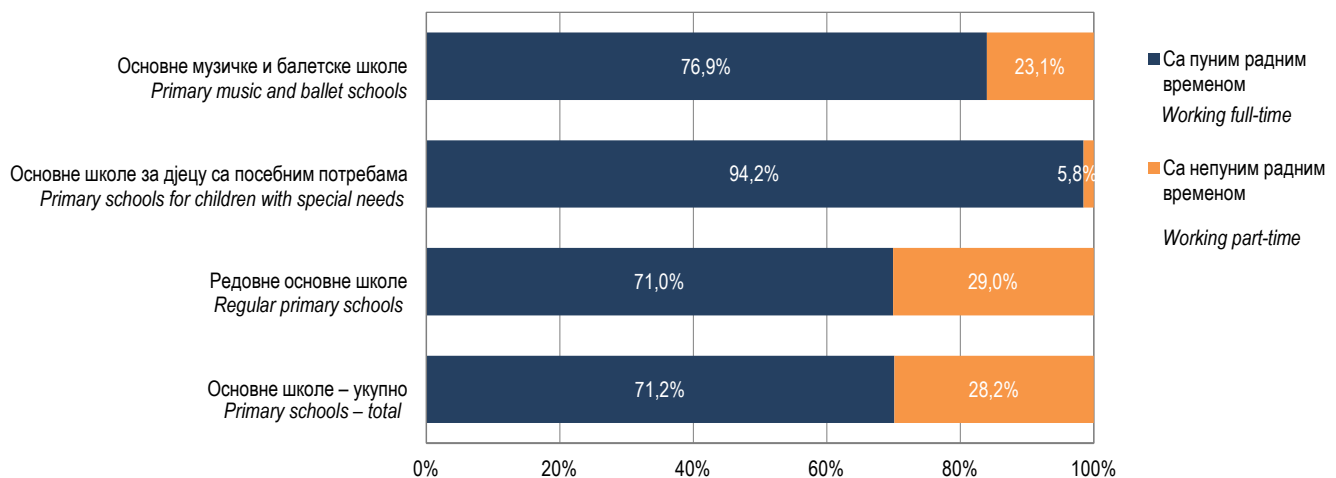

Графикон 1. Наставници основних школа према врсти радног времена на почетку школске 2015/2016. године  
Graph 1. Primary school teachers by working hours at the beginning of the school year 2015/2016

2. НАСТАВНИЦИ ОСНОВНИХ ШКОЛА ПРЕМА ПОЛУ И ВРСТИ РАДНОГ ВРЕМЕНА НА ПОЧЕТКУ ШКОЛСКЕ 2015/2016. ГОДИНЕ  
PRIMARY SCHOOL TEACHERS BY SEX AND WORKING HOURS AT THE BEGINNING OF THE SCHOOL YEAR 2015/2016

	Пол	Укупно Total	Пуно радно вријеме Full time work		Непуно радно вријеме Part time work		Sex	
			на неодређено вријеме on a permanent basis	на одређено вријеме on a temporary basis	на неодређено вријеме on a permanent basis	на одређено вријеме on a temporary basis		
УКУПНО	свега	8 181	5 178	560	1 734	709	all	TOTAL
	мушки	2 435	1 129	86	877	343	male	
	женски	5 746	4 049	474	857	366	female	
Нижи разреди ISCED-1	свега	3 236	2 742	393	47	54	all	Lower grades ISCED-1
	мушки	441	348	33	27	33	male	
	женски	2 795	2 394	360	20	21	female	
Виши разреди ISCED-2	свега	4 945	2 436	167	1 687	655	all	Higher grades ISCED-2
	мушки	1 994	781	53	850	310	male	
	женски	2 951	1 655	114	837	345	female	
Наставници који су одсутни дуже од 1 мјесеца	свега	365					all	Teachers absent for longer than a month
	мушки	15					male	
	женски	350					female	
Директор,замјеник директора и помоћник директора	свега	249	214	18	14	3	all	Director, deputy director and assistant director
	мушки	149	128	10	9	2	male	
	женски	100	86	8	5	1	female	

3. НАСТАВНИЦИ ОСНОВНИХ МУЗИЧКИХ И БАЛЕТСКИХ ШКОЛА ПРЕМА ПОЛУ И ВРСТИ РАДНОГ ВРЕМЕНА НА ПОЧЕТКУ ШКОЛСКЕ 2015/2016. ГОДИНЕ  
PRIMARY MUSIC AND BALLET SCHOOL TEACHERS BY SEX AND WORKING HOURS AT THE BEGINNING OF THE SCHOOL YEAR 2015/2016

	Пол	Укупно Total	Пуно радно вријеме Full time work		Непуно радно вријеме Part time work		Sex	
			на неодређено вријеме on a permanent basis	на одређено вријеме on a temporary basis	на неодређено вријеме on a permanent basis	на одређено вријеме on a temporary basis		
УКУПНО	свега	187	126	31	4	26	all	TOTAL
	мушки	55	37	9	-	9	male	
	женски	132	89	22	4	17	female	
Нижи разреди ISCED-1	свега	154	100	24	4	26	all	Lower grades ISCED-1
	мушки	51	34	8	-	9	male	
	женски	103	66	16	4	17	female	
Виши разреди ISCED-2	свега	33	26	7	-	-	all	Higher grades ISCED-2
	мушки	4	3	1	-	-	male	
	женски	29	23	6	-	-	female	
Наставници који су одсутни дуже од 1 мјесеца	свега	14					all	Teachers absent for longer than a month
	мушки	-					male	
	женски	14					female	
Директор,замјеник директора и помоћник директора	свега	12	11	2	-	-	all	Director, deputy director and assistant director
	мушки	8	7	3	-	-	male	
	женски	4	4	-	-	-	female	

4. НАСТАВНИЦИ ОСНОВНИХ ШКОЛА ПО ПОЛУ И ГОДИНАМА СТАРОСТИ НА ПОЧЕТКУ ШКОЛСКЕ 2015/2016. ГОДИНЕ  
PRIMARY SCHOOL TEACHERS BY SEX AND AGE AT THE BEGINNING OF THE SCHOOL YEAR 2015/2016

Године старости	Укупно / Total ISCED-1&2			Нижи разреди / Lower grades ISCED-1			Виши разреди / Higher grades ISCED-2			Age
	свега all	мушки male	женски female	свега all	мушки male	женски female	свега all	мушки male	женски female	
УКУПНО	8 181	2435	5 746	3 236	441	2 795	4 945	1 994	2 951	TOTAL
<25	227	58	169	83	12	71	144	46	98	<25
25-29	1 260	300	960	609	64	545	651	236	415	25-29
30-34	1 718	506	1 212	738	84	654	980	422	558	30-34
35-39	1 294	417	877	488	63	425	806	354	452	35-39
40-44	1 181	270	911	557	59	498	624	211	413	40-44
45-49	581	154	427	217	21	196	364	133	231	45-49
50-54	685	214	471	169	20	149	516	194	322	50-54
55-59	696	311	385	195	68	127	501	243	258	55-59
60-64	520	195	325	177	48	129	343	147	196	60-64
65 +	19	10	9	3	2	1	16	8	8	65 +

5. НАСТАВНИЦИ ОСНОВНИХ МУЗИЧКИХ И БАЛЕТСКИХ ШКОЛА ПО ПОЛУ И ГОДИНАМА СТАРОСТИ НА ПОЧЕТКУ ШКОЛСКЕ 2015/2016. ГОДИНЕ  
PRIMARY MUSIC AND BALLET SCHOOL TEACHERS BY SEX AND AGE AT THE BEGINNING OF THE SCHOOL YEAR 2015/2016

Године старости	Укупно / Total ISCED-1&2			Age
	свега all	мушки male	женски female	
УКУПНО	187	55	132	TOTAL
<25	30	8	22	<25
25-29	39	13	26	25-29
30-34	42	12	30	30-34
35-39	23	4	19	35-39
40-44	16	2	14	40-44
45-49	13	3	10	45-49
50-54	10	5	5	50-54
55-59	8	4	4	55-59
60-64	5	4	1	60-64
65 +	1	0	1	65 +

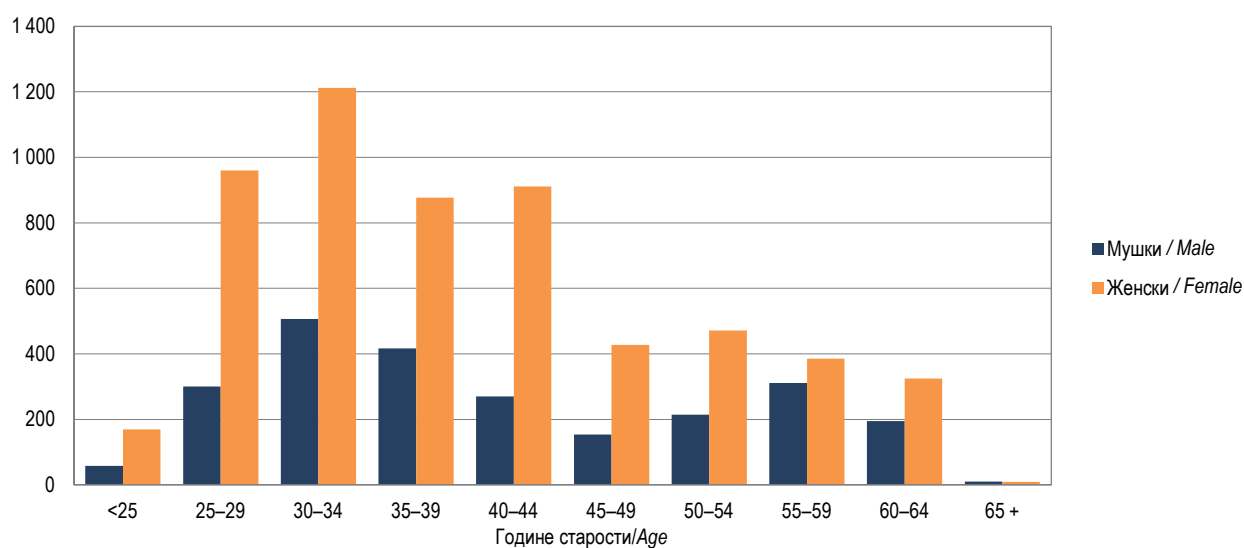

Графикон 1. Наставници основних школа по полу и годинама старости на почетку школске 2015/2016. године  
Graph 1. Primary school teachers by sex and age at the beginning of the school year 2015/2016

6. НАСТАВНИЦИ ОСНОВНИХ ШКОЛА ПО ОПШТИНАМА И ГРАДОВИМА, ПОЛУ И ВРСТИ РАДНОГ ВРЕМЕНА НА ПОЧЕТКУ ШКОЛСКЕ 2015/2016. ГОДИНЕ  
PRIMARY SCHOOL TEACHERS BY MUNICIPALITY AND CITY BY SEX AND BY WORKING HOURS AT THE BEGINNING OF THE SCHOOL YEAR 2015/2016

	Пол	Укупно / Total ISCED-1&2			Нижи разреди / Lower grades ISCED-1			Виши разреди / Higher grades ISCED-2			Sex	
		укупно total	са пуним радним временом working full time	са непуним радним временом working part time	укупно total	са пуним радним временом working full time	са непуним радним временом working part time	укупно total	са пуним радним временом working full time	са непуним радним временом working part time		
УКУПНО	свега	8 181	5 738	2 443	3 236	3 135	101	4 945	2 603	2 342	all	TOTAL
	жене	5 746	4 523	1 223	2 795	2 754	41	2 951	1 769	1 182	female	
Град Бања Лука	свега	1 182	891	291	461	448	13	721	443	278	all	City of Banja Luka
	жене	922	766	156	422	418	4	500	348	152	female	
Берковићи	свега	28	15	13	13	11	2	15	4	11	all	Berkovići
	жене	15	10	5	8	7	1	7	3	4	female	
Град Бијељина	свега	659	468	191	266	259	7	393	209	184	all	City of Bijeljina
	жене	467	369	98	224	219	5	243	150	93	female	
Билећа	свега	80	51	29	24	24	-	56	27	29	all	Bileća
	жене	58	40	18	24	24	-	34	16	18	female	
Братунац	свега	130	85	45	50	50	-	80	35	45	all	Bratunac
	жене	89	67	22	47	47	-	42	20	22	female	
Брод	свега	87	59	28	35	35	-	52	24	28	all	Brod
	жене	61	48	13	34	34	-	27	14	13	female	
Вишеград	свега	59	55	4	32	31	1	27	24	3	all	Višegrad
	жене	43	41	2	26	26	-	17	15	2	female	
Власеница	свега	50	38	12	22	22	-	28	16	12	all	Vlasenica
	жене	38	30	8	21	21	-	17	9	8	female	
Вукосавље	свега	37	21	16	15	15	-	22	6	16	all	Vukosavlje
	жене	27	19	8	15	15	-	12	4	8	female	
Гацко	свега	61	51	10	25	25	-	36	26	10	all	Gacko
	жене	48	41	7	25	25	-	23	16	7	female	
Градишка	свега	332	231	101	139	134	5	193	97	96	all	Gradiška
	жене	250	196	54	128	126	2	122	70	52	female	
Дервента	свега	215	161	54	84	78	6	131	83	48	all	Derventa
	жене	149	123	26	71	68	3	78	55	23	female	
Град Добој	свега	430	330	100	170	166	4	260	164	96	all	City of Doboј
	жене	314	262	52	152	151	1	162	111	51	female	
Доњи Жабар	свега	35	15	20	13	13	-	22	2	20	all	Donji Žabar
	жене	19	11	8	9	9	-	10	2	8	female	
Зворник	свега	315	216	99	132	130	2	183	86	97	all	Zvornik
	жене	215	177	38	115	114	1	100	63	37	female	
Источни Дрвар	свега	-	-	-	-	-	-	-	-	-	all	Istočni Drvar
	жене	-	-	-	-	-	-	-	-	-	female	
Источни Мостар	свега	-	-	-	-	-	-	-	-	-	all	Istočni Mostar
	жене	-	-	-	-	-	-	-	-	-	female	

6. НАСТАВНИЦИ ОСНОВНИХ ШКОЛА ПО ОПШТИНАМА И ГРАДОВИМА, ПОЛУ И ВРСТИ РАДНОГ ВРЕМЕНА НА ПОЧЕТКУ ШКОЛСКЕ 2015/2016. ГОДИНЕ - наставак  
PRIMARY SCHOOL TEACHERS BY MUNICIPALITY AND CITY, BY SEX AND BY WORKING HOURS AT THE BEGINNING OF THE SCHOOL YEAR 2015/2016 - continued

	Пол	Укупно / Total ISCED-1&2			Нижи разреди / Lower grades ISCED-1			Виши разреди / Higher grades ISCED-2			Sex	
		укупно total	са пуним радним временом working full time	са непуним радним временом working part time	укупно total	са пуним радним временом working full time	са непуним радним временом working part time	укупно total	са пуним радним временом working full time	са непуним радним временом working part time		
Град Источно Сарајево	свега	362	271	91	136	135	1	226	136	90	all	City of Istočno Sarajevo
	жене	280	221	59	127	127	-	153	94	59	female	
Источна Илиџа	свега	95	74	21	38	38	-	57	36	21	all	Istočna Ilidža female
	жене	80	64	16	37	37	-	43	27	16	female	
Источни Стари Град	свега	-	-	-	-	-	-	-	-	-	all	Istočni Stari Grad female
	жене	-	-	-	-	-	-	-	-	-	female	
Источно Ново Сарајево	свега	67	51	16	24	24	-	43	27	16	all	Istočno Novo Sarajevo
	жене	56	43	13	24	24	-	32	19	13	female	
Пале	свега	123	94	29	43	43	-	80	51	29	all	Pale
	жене	88	71	17	39	39	-	49	32	17	female	
Соколац	свега	57	46	11	26	26	-	31	20	11	all	Sokolac
	жене	44	37	7	23	23	-	21	14	7	female	
Трново	свега	20	6	14	5	4	1	15	2	13	all	Trnovo
	жене	12	6	6	4	4	-	8	2	6	female	
Језеро	свега	25	5	20	5	5	-	20	-	20	all	Jezero
	жене	15	5	10	5	5	-	10	-	10	female	
Калиновик	свега	19	8	11	5	5	-	14	3	11	all	Kalinovik
	жене	15	7	8	5	5	-	10	2	8	female	
Кнежево	свега	85	55	30	33	30	3	52	25	27	all	Kneževo
	жене	48	31	17	19	17	2	29	14	15	female	
Козарска Дубица	свега	125	95	30	48	48	-	77	47	30	all	Kozarska Dubica
	жене	96	79	17	46	46	-	50	33	17	female	
Костајница	свега	32	19	13	11	11	-	21	8	13	all	Kostajnica
	жене	16	11	5	8	8	-	8	3	5	female	
Котор Варош	свега	148	105	43	50	50	-	98	55	43	all	Kotor Varoš
	жене	78	61	17	36	36	-	42	25	17	female	
Крупа на Уни	свега	24	9	15	11	9	2	13	-	13	all	Krupa na Uni
	жене	12	7	5	7	7	-	5	-	5	female	
Купрес	свега	-	-	-	-	-	-	-	-	-	all	Kupres
	жене	-	-	-	-	-	-	-	-	-	female	
Лакташи	свега	225	190	35	92	89	3	133	101	32	all	Laktaši
	жене	166	150	16	82	82	-	84	68	16	female	
Лопаре	свега	103	62	41	51	44	7	52	18	34	all	Lopare
	жене	65	46	19	36	34	2	29	12	17	female	
Љубиње	свега	24	12	12	8	8	-	16	4	12	all	Ljubinje
	жене	19	11	8	7	7	-	12	4	8	female	

6. НАСТАВНИЦИ ОСНОВНИХ ШКОЛА ПО ОПШТИНАМА И ГРАДОВИМА, ПОЛУ И ВРСТИ РАДНОГ ВРЕМЕНА НА ПОЧЕТКУ ШКОЛСКЕ 2015/2016. ГОДИНЕ - наставак  
PRIMARY SCHOOL TEACHERS BY MUNICIPALITY AND CITY, BY SEX AND BY WORKING HOURS AT THE BEGINNING OF THE SCHOOL YEAR 2015/2016 - continued

	Пол	Укупно / Total ISCED-1&2			Нижи разреди / Lower grades ISCED-1			Виши разреди / Higher grades ISCED-2			Sex	
		укупно total	са пуним радним временом working full time	са непуним радним временом working part time	укупно total	са пуним радним временом working full time	са непуним радним временом working part time	укупно total	са пуним радним временом working full time	са непуним радним временом working part time		
Милићи	свега	45	33	12	18	18	-	27	15	12	all	Milici
	жене	35	27	8	17	17	-	18	10	8	female	
Модрича	свега	184	142	42	71	71	-	113	71	42	all	Modriča
	жене	114	95	19	56	56	-	58	39	19	female	
Мркоњић Град	свега	144	82	62	56	47	9	88	35	53	all	Mrkonjić Grad
	жене	92	61	31	41	40	1	51	21	30	female	
Невесинје	свега	91	81	10	39	38	1	52	43	9	all	Nevesinje
	жене	68	63	5	32	31	1	36	32	4	female	
Нови Град	свега	201	122	79	83	79	4	118	43	75	all	Novi Grad
	жене	141	103	38	72	71	1	69	32	37	female	
Ново Горажде	свега	-	-	-	-	-	-	-	-	-	all	Novo Goražde
	жене	-	-	-	-	-	-	-	-	-	female	
Осмаци	свега	30	27	3	11	11	-	19	16	3	all	Osmaci
	жене	21	20	1	9	9	-	12	11	1	female	
Оштра Лука	свега	75	24	51	20	19	1	55	5	50	all	Oštra Luka
	жене	45	23	22	18	18	-	27	5	22	female	
Пелагићево	свега	30	17	13	11	11	-	19	6	13	all	Pelagićevo
	жене	17	11	6	7	7	-	10	4	6	female	
Петровац	свега	15	7	8	4	4	-	11	3	8	all	Petrovac
	жене	11	6	5	4	4	-	7	2	5	female	
Петрово	свега	51	27	24	18	18	-	33	9	24	all	Petrovo
	жене	38	24	14	18	18	-	20	6	14	female	
Град Приједор	свега	561	379	182	245	236	9	316	143	173	all	City of Prijedor
	жене	399	315	84	214	208	6	185	107	78	female	
Прњавор	свега	296	166	130	105	100	5	191	66	125	all	Prnjavor
	жене	194	136	58	92	90	2	102	46	56	female	
Рибник	свега	74	36	38	24	24	-	50	12	38	all	Ribnik
	жене	49	30	19	21	21	-	28	9	19	female	
Рогатица	свега	66	52	14	33	33	-	33	19	14	all	Rogatica
	жене	51	44	7	30	30	-	21	14	7	female	
Рудо	свега	54	25	29	18	18	-	36	7	29	all	Rudo
	жене	34	18	16	15	15	-	19	3	16	female	
Србац	свега	133	100	33	57	57	-	76	43	33	all	Srbac
	жене	94	82	12	53	53	-	41	29	12	female	
Сребреница	свега	64	42	22	25	25	-	39	17	22	all	Srebrenica
	жене	41	29	12	18	18	-	23	11	12	female	

6. НАСТАВНИЦИ ОСНОВНИХ ШКОЛА ПО ОПШТИНАМА И ГРАДОВИМА, ПОЛУ И ВРСТИ РАДНОГ ВРЕМЕНА НА ПОЧЕТКУ ШКОЛСКЕ 2015/2016. ГОДИНЕ - наставак  
PRIMARY SCHOOL TEACHERS BY MUNICIPALITY AND CITY, BY SEX AND BY WORKING HOURS AT THE BEGINNING OF THE SCHOOL YEAR 2015/2016 - continued

	Пол	Укупно / Total ISCED-1&2			Нижи разреди / Lower grades ISCED-1			Виши разреди / Higher grades ISCED-2			Sex	
		укупно total	са пуним радним временом working full time	са непуним радним временом working part time	укупно total	са пуним радним временом working full time	са непуним радним временом working part time	укупно total	са пуним радним временом working full time	са непуним радним временом working part time		
Станари	свега	52	37	15	27	24	3	25	13	12	all	Stanari
	жене	31	25	6	20	19	1	11	6	5	female	
Теслић	свега	323	216	107	128	124	4	195	92	103	all	Teslić
	жене	221	166	55	106	103	3	115	63	52	female	
Град Требиње	свега	170	136	34	64	63	1	106	73	33	all	City of Trebinje
	жене	129	105	24	59	58	1	70	47	23	female	
Угљевик	свега	126	85	41	47	46	1	79	39	40	all	Ugljevik
	жене	82	60	22	37	36	1	45	24	21	female	
Фоча	свега	103	102	1	42	42	-	61	60	1	all	Foča
	жене	56	55	1	29	29	-	27	26	1	female	
Хан Пијесак	свега	19	19	-	6	6	-	13	13	-	all	Han Pijesak
	жене	11	11	-	6	6	-	5	5	-	female	
Чајнице	свега	39	39	-	14	14	-	25	25	-	all	Čajniče
	жене	22	22	-	12	12	-	10	10	-	female	
Челинац	свега	119	83	36	51	50	1	68	33	35	all	Čelinac
	жене	79	63	16	42	42	-	37	21	16	female	
Шамац	свега	115	56	59	42	38	4	73	18	55	all	Šamac
	жене	64	38	26	29	27	2	35	11	24	female	
Шековићи	свега	46	36	10	18	18	-	28	18	10	all	Šekovići
	жене	28	23	5	14	14	-	14	9	5	female	
Шипово	свега	83	49	34	28	26	2	55	23	32	all	Šipovo
	жене	54	39	15	25	24	1	29	15	14	female	

МЕТОДОЛОШКЕ НАПОМЕНЕ

Подаци у овом Саопштењу добијени су на основу електронског упитника којег су за 2015/2016. годину попуњавале и достављале све редовне основне школе, школе за дјецу са посебним потребама, основне музичке и балетске школе као и Завод за образовање одраслих за податке о полазницима образовања одраслих.

Електронски упитник је усклађен са методологијом EUROSTAT-а, UNESCO-а и OECD-а.

Поред података о наставницима дати су подаци о наставницима који су на боловању дужем од 1 мјесеца као и подаци о директорима, замјеницима директора и помоћницима директора по полу и врсти радног времена.

Подаци о наставницима односе се на почетак школске 2015/2016. године са стањем 25.09.2015. године и приказани су на нивоу централне школе.

Број наставника приказан евивалентом пуне запослености одговарао би стварном броју физичких лица. Еквивалент пуне запослености ФТЕ рачуна се само за наставнике са непуним радним временом.

Саопштење припремила: Нена Чеко  
e-mail: nena.ceko@rzs.rs.ba

Издаје Републички завод за статистику, Република Српска, Бања Лука, Вељка Млађеновића 12д – Тел. +387 51 332 700 – Др Радмила Чичковић, директор – Излази годишње – Саопштење је објављено на Интернету на адреси: www.rzs.rs.ba – Е-mail: stat@rzs.rs.ba – Приликом коришћења података обавезно навести извор

METHODOLOGICAL EXPLANATIONS

Data in this Release were obtained through an electronic questionnaire which, for the school year 2015/2016, was completed and submitted by all regular primary schools, schools for children with special needs and primary music and ballet schools, as well as by the Institute of Adult Education for data on adult education attendees.

The electronic questionnaire is in line with the methodologies of EUROSTAT, UNESCO and OECD.

In addition to data on teachers, data on teachers absent for longer than a month on sick leave and data on directors, deputy directors and assistant directors are also provided, by sex and by working hours.

Data on teachers refer to the beginning of the school year 2015/2016, as on 25<sup>th</sup> September 2015, and these are shown at the central school level.

The number of teachers shown in full-time equivalent would correspond to the actual number of physical persons. The full-time equivalent (FTE) is calculated only for teachers working part-time.

Prepared by: Nena Čeko  
e-mail: nena.ceko@rzs.rs.ba

Published by Republika Srpska Institute of Statistics, Banja Luka, Veljka Mladenovića 12d – Tel. +387 51 332 700 – Radmila Čičković, PhD, Director General – Annual periodicity – Release is available on the Internet at: www.rzs.rs.ba – E-mail: stat@rzs.rs.ba – These data can be used provided the source is acknowledged