



## НАСТАВНИЦИ ОСНОВНИХ ШКОЛА НА ПОЧЕТКУ ШКОЛСКЕ 2014/2015. ГОДИНЕ PRIMARY SCHOOL TEACHERS AT THE BEGINNING OF THE SCHOOL YEAR 2014/2015

На почетку школске 2014/2015. године у основним школама запослено је 8 138 наставника. У односу на почетак 2013/2014. број наставника је мањи за 397 или 4,7%. Представљено еквивалентом пуне запослености број наставника је 6 678,0. Са пуним радним временом ради 71,2% наставника, а са непуним радним временом 28,8%. Учешће жена у укупном броју наставника је 69,9%. У нижим разредима учешће жена је 85,5% док је у вишим разредима тај проценат 59,6%.

У старосној структури наставника највећи проценат од 3,5% је у старосној групи од 25–34 године.

У овом Саопштењу први пут су приказани подаци о наставницима у основним музичким и балетским школама које смо раније објављивали у Годишњаку.

At the beginning of the school year 2014/2015, there were 8,138 teachers at primary schools. Compared to the beginning of the school year 2013/2014, there were 397 teachers fewer, which represented a decrease by 4.7%. Shown in full-time equivalent, the number of teachers was 6,678.0. Of the total number of teachers, 71.2% were working full-time, while 28.8% were working part-time. The share of women in the total number of teachers was 69.9%. In lower grades, the share of women was 85.5%, while in higher grades this percentage was 59.6%.

In the age structure of teachers, the highest share was that of teachers in the age group 25–34, namely 3.5%.

This Release presents data on teachers in primary music and ballet schools for the first time. These data were previously published in the Yearbook.

### 1. НАСТАВНИЦИ ОСНОВНИХ ШКОЛА НА ПОЧЕТКУ ШКОЛСКЕ 2014/2015. ГОДИНЕ PRIMARY SCHOOL TEACHERS AT THE BEGINNING OF THE SCHOOL YEAR 2014/2015

	Укупно Total				Са пуним радним временом Working full-time		Са непуним радним временом Working part-time				
	укупно total		у еквиваленту пуне запослености in full-time equivalent				укупно total		у еквиваленту пуне запослености in full-time equivalent		
	свега all	жене female	свега all	жене female	свега all	жене female	свега all	жене female	свега all	жене female	
Основне школе – укупно	8 138	5 685	6 678,0	4 963,9	5 792	4 502	2 346	1 183	886,0	461,9	Primary schools – total
Редовне основне школе	8 069	5 630	6 612,3	4 911,4	5 727	4 450	2 342	1 180	885,3	461,4	Regular primary schools
Основне школе за децу са посебним потребама	69	55	65,7	52,5	65	52	4	3	0,7	0,5	Primary schools for children with special needs
Основне музичке и балетске школе	251	175	218,6	150,4	193	131	58	44	25,6	19,4	Primary music and ballet schools

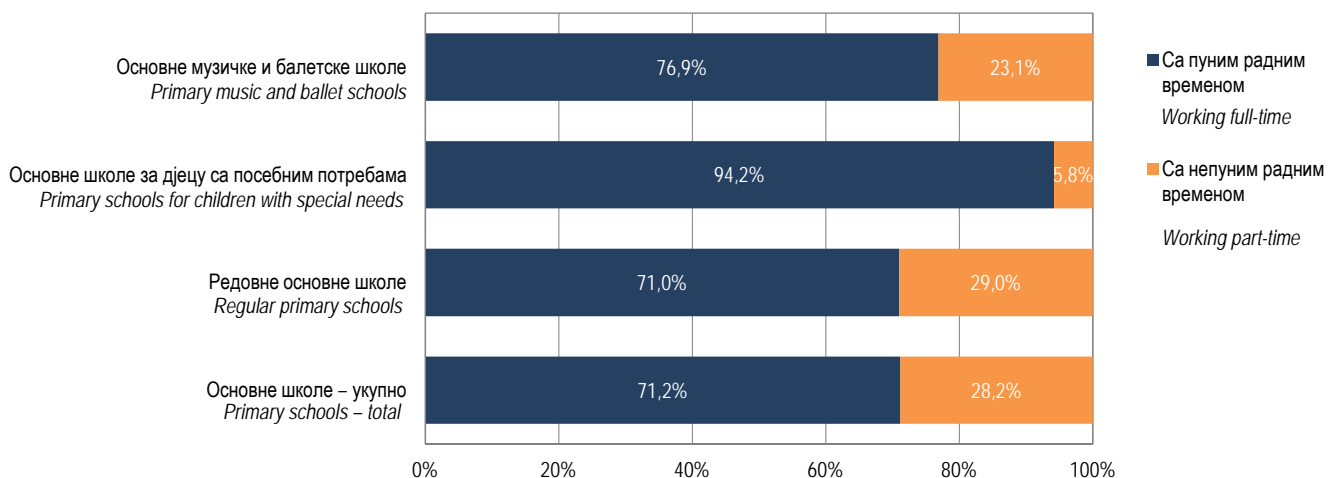

Графикон 1. Наставници основних школа према врсти радног времена на почетку школске 2014/2015. године  
Graph 1. Primary school teachers by working hours at the beginning of the school year 2014/2015

2. НАСТАВНИЦИ ОСНОВНИХ ШКОЛА ПРЕМА ПОЛУ И ВРСТИ РАДНОГ ВРЕМЕНА НА ПОЧЕТКУ ШКОЛСКЕ 2014/2015. ГОДИНЕ  
PRIMARY SCHOOL TEACHERS BY SEX AND WORKING HOURS AT THE BEGINNING OF THE SCHOOL YEAR 2014/2015

	Пол	Укупно Total	Пуно радно вријеме Full time work		Непуно радно вријеме Part time work		Sex	
			на неодређено вријеме on a permanent basis	на одређено вријеме on a temporary basis	на неодређено вријеме on a permanent basis	на одређено вријеме on a temporary basis		
УКУПНО	свега	8 138	5 179	613	1 580	766	all	TOTAL
	мушки	2 453	1 185	105	790	373	male	
	женски	5 685	3 994	508	790	393	female	
Нижи разреди ISCED-1	свега	3 230	2 742	404	41	43	all	Lower grades ISCED-1
	мушки	469	375	43	24	27	male	
	женски	2 761	2 367	361	17	16	female	
Виши разреди ISCED-2	свега	4 908	2 437	209	1 539	723	all	Higher grades ISCED-2
	мушки	1 984	810	62	766	346	male	
	женски	2 924	1 627	147	773	377	female	
Наставници који су одсутни дуже од 1 мјесеца	свега	447					all	Teachers absent for longer than a month
	мушки	20					male	
	женски	427					female	
Директор,замјеник директора и помоћник директора	свега	255	218	17	15	5	all	Director, deputy director and assistant director
	мушки	151	130	10	8	3	male	
	женски	104	88	7	7	2	female	

3. НАСТАВНИЦИ ОСНОВНИХ МУЗИЧКИХ И БАЛЕТСКИХ ШКОЛА ПРЕМА ПОЛУ И ВРСТИ РАДНОГ ВРЕМЕНА НА ПОЧЕТКУ ШКОЛСКЕ 2014/2015. ГОДИНЕ  
PRIMARY MUSIC AND BALLET SCHOOL TEACHERS BY SEX AND WORKING HOURS AT THE BEGINNING OF THE SCHOOL YEAR 2014/2015

	Пол	Укупно Total	Пуно радно вријеме Full time work		Непуно радно вријеме Part time work		Sex	
			на неодређено вријеме on a permanent basis	на одређено вријеме on a temporary basis	на неодређено вријеме on a permanent basis	на одређено вријеме on a temporary basis		
УКУПНО	свега	251	160	33	8	50	all	TOTAL
	мушки	76	51	11	-	14	male	
	женски	175	109	22	8	36	female	
Нижи разреди ISCED-1	свега	251	160	33	8	50	all	Lower grades ISCED-1
	мушки	76	51	11	-	14	male	
	женски	175	109	22	8	36	female	
Виши разреди ISCED-2	свега	-	-	-	-	-	all	Higher grades ISCED-2
	мушки	-	-	-	-	-	male	
	женски	-	-	-	-	-	female	
Наставници који су одсутни дуже од 1 мјесеца	свега	7					all	Teachers absent for longer than a month
	мушки	-					male	
	женски	7					female	
Директор,замјеник директора и помоћник директора	свега	13	12	1	-	-	all	Director, deputy director and assistant director
	мушки	9	8	1	-	-	male	
	женски	4	4	-	-	-	female	

4. НАСТАВНИЦИ ОСНОВНИХ ШКОЛА ПО ПОЛУ И ГОДИНАМА СТАРОСТИ НА ПОЧЕТКУ ШКОЛСКЕ 2014/2015. ГОДИНЕ  
PRIMARY SCHOOL TEACHERS BY SEX AND AGE AT THE BEGINNING OF THE SCHOOL YEAR 2014/2015

Године старости	Укупно / Total ISCED-1&2			Нижи разреди / Lower grades ISCED-1			Виши разреди / Higher grades ISCED-2			Age
	свега all	мушки male	женски female	свега all	мушки male	женски female	свега all	мушки male	женски female	
УКУПНО	8 138	2 453	5 685	3 230	469	2 761	4 908	1 984	2 924	TOTAL
<25	254	77	177	97	14	83	157	63	94	<25
25-29	1 427	342	1 085	717	74	643	710	268	442	25-29
30-34	1 621	500	1 121	647	80	567	974	420	554	30-34
35-39	1 190	350	840	459	52	407	731	298	433	35-39
40-44	1 079	252	827	506	68	438	573	184	389	40-44
45-49	546	142	404	177	16	161	369	126	243	45-49
50-54	700	249	451	190	37	153	510	212	298	50-54
55-59	655	304	351	161	61	100	494	243	251	55-59
60-64	654	229	425	272	65	207	382	164	218	60-64
65 +	12	8	4	4	2	2	8	6	2	65 +

5. НАСТАВНИЦИ ОСНОВНИХ МУЗИЧКИХ И БАЛЕТСКИХ ШКОЛА ПО ПОЛУ И ГОДИНАМА СТАРОСТИ НА ПОЧЕТКУ ШКОЛСКЕ 2014/2015. ГОДИНЕ  
PRIMARY MUSIC AND BALLET SCHOOL TEACHERS BY SEX AND AGE AT THE BEGINNING OF THE SCHOOL YEAR 2014/2015

Године старости	Укупно / Total ISCED-1&2			Age
	свега all	мушки male	женски female	
УКУПНО	251	75	175	TOTAL
<25	25	7	18	<25
25-29	70	21	49	25-29
30-34	54	18	36	30-34
35-39	32	6	25	35-39
40-44	22	6	16	40-44
45-49	13	2	11	45-49
50-54	13	5	8	50-54
55-59	12	5	7	55-59
60-64	9	5	4	60-64
65 +	1	-	1	65 +

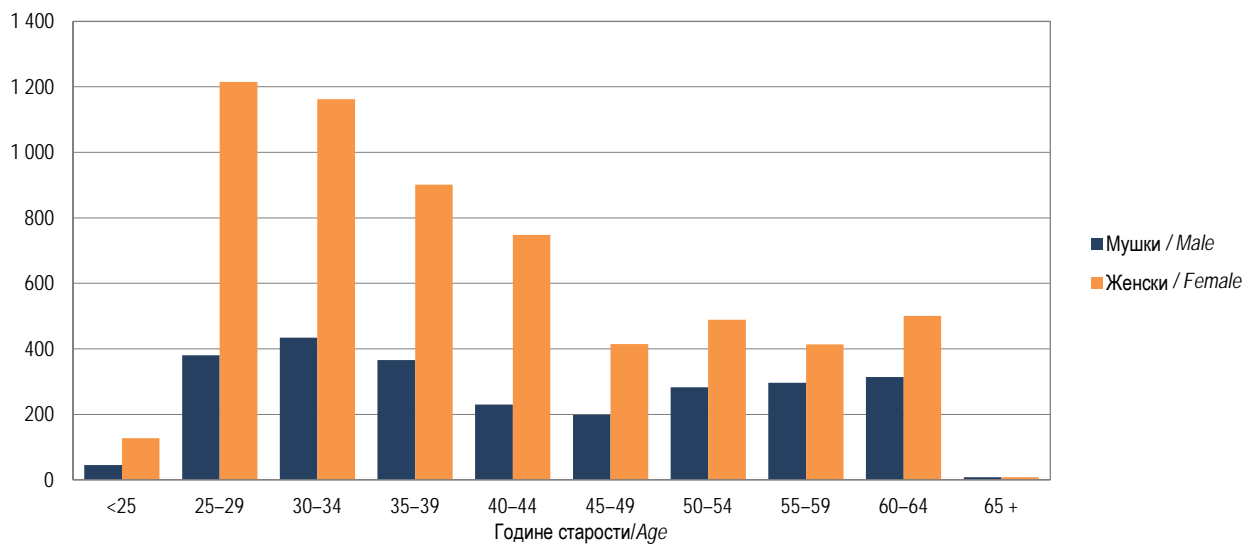

Графикон 1. Наставници основних школа по полу и годинама старости на почетку школске 2014/2015. године  
Graph 1. Primary school teachers by sex and age at the beginning of the school year 2014/2015

6. НАСТАВНИЦИ ОСНОВНИХ ШКОЛА ПО ОПШТИНАМА И ГРАДОВИМА, ПОЛУ И ВРСТИ РАДНОГ ВРЕМЕНА НА ПОЧЕТКУ ШКОЛСКЕ 2014/2015. ГОДИНЕ  
PRIMARY SCHOOL TEACHERS BY MUNICIPALITY AND CITY BY SEX AND BY WORKING HOURS AT THE BEGINNING OF THE SCHOOL YEAR 2014/2015

	Пол	Укупно / Total ISCED-1&2			Нижи разреди / Lower grades ISCED-1			Виши разреди / Higher grades ISCED-2			Sex	
		укупно total	са пуним радним временом working full time	са непуним радним временом working part time	укупно total	са пуним радним временом working full time	са непуним радним временом working part time	укупно total	са пуним радним временом working full time	са непуним радним временом working part time		
УКУПНО	свега	8 138	5 792	2 346	3 230	3 146	84	4 908	2 646	2 262	all	TOTAL
	жене	5 685	4 502	1 183	2 761	2 728	33	2 924	1 774	1 150	female	
Бања Лука	свега	1 180	863	317	456	444	12	724	419	305	all	Banja Luka
	жене	920	732	188	418	413	5	502	319	183	female	
Берковићи	свега	29	15	14	12	11	1	17	4	13	all	Berkovići
	жене	15	10	5	8	7	1	7	3	4	female	
Бијељина	свега	656	490	166	279	268	11	377	222	155	all	Bijeljina
	жене	457	372	85	225	219	6	232	153	79	female	
Билећа	свега	82	52	30	25	25	-	57	27	30	all	Bileća
	жене	59	41	18	25	25	-	34	16	18	female	
Братунац	свега	128	84	44	51	51	-	77	33	44	all	Bratunac
	жене	86	66	20	48	48	-	38	18	20	female	
Брод	свега	87	62	25	34	34	-	53	28	25	all	Brod
	жене	60	48	12	32	32	-	28	16	12	female	
Вишеград	свега	58	57	1	27	27	-	31	30	1	all	Višegrad
	жене	43	43	-	24	24	-	19	19	-	female	
Власеница	свега	51	38	13	26	24	2	25	14	11	all	Vlasenica
	жене	37	29	8	23	22	1	14	7	7	female	
Вукосавље	свега	33	19	14	15	15	-	18	4	14	all	Vukosavlje
	жене	21	16	5	13	13	-	8	3	5	female	
Гацко	свега	62	54	8	25	25	-	37	29	8	all	Gacko
	жене	46	43	3	25	25	-	21	18	3	female	
Градишка	свега	334	256	78	141	136	5	193	120	73	all	Gradiška
	жене	246	209	37	123	121	2	123	88	35	female	
Дервента	свега	219	161	58	92	90	2	127	71	56	all	Derventa
	жене	146	122	24	73	73	-	73	49	24	female	
Добој	свега	475	365	110	191	187	4	284	178	106	all	Doboj
	жене	336	281	55	167	167	-	169	114	55	female	
Доњи Жабар	свега	33	14	19	13	11	2	20	3	17	all	Donji Žabar
	жене	17	10	7	8	8	-	9	2	7	female	
Зворник	свега	331	237	94	142	137	5	189	100	89	all	Zvornik
	жене	227	190	37	120	118	2	107	72	35	female	
Источна Илиџа	свега	92	71	21	38	38	-	54	33	21	all	Istočna Ilidža
	жене	77	61	16	37	37	-	40	24	16	female	
Источни Стари Град	свега	-	-	-	-	-	-	-	-	-	all	Istočni Stari Grad
	жене	-	-	-	-	-	-	-	-	-	female	

6. НАСТАВНИЦИ ОСНОВНИХ ШКОЛА ПО ОПШТИНАМА И ГРАДОВИМА, ПОЛУ И ВРСТИ РАДНОГ ВРЕМЕНА НА ПОЧЕТКУ ШКОЛСКЕ 2014/2015. ГОДИНЕ - наставак  
PRIMARY SCHOOL TEACHERS BY MUNICIPALITY AND CITY, BY SEX AND BY WORKING HOURS AT THE BEGINNING OF THE SCHOOL YEAR 2014/2015 - continued

	Пол	Укупно / Total ISCED-1&2			Нижи разреди / Lower grades ISCED-1			Виши разреди / Higher grades ISCED-2			Sex	
		укупно total	са пуним радним временом working full time	са непуним радним временом working part time	укупно total	са пуним радним временом working full time	са непуним радним временом working part time	укупно total	са пуним радним временом working full time	са непуним радним временом working part time		
Источно Ново Сарајево	свега	64	50	14	23	23	-	41	27	14	all	Istočno Novo Sarajevo
	жене	52	41	11	23	23	-	29	18	11	female	
Језеро	свега	22	9	13	5	5	-	17	4	13	all	Jezero
	жене	15	8	7	5	5	-	10	3	7	female	
Калиновик	свега	18	8	10	5	5	-	13	3	10	all	Kalinovik
	жене	13	6	7	4	4	-	9	2	7	female	
Кнежево	свега	92	54	38	37	35	2	55	19	36	all	Kneževo
	жене	57	31	26	23	21	2	34	10	24	female	
Козарска Дубица	свега	123	98	25	49	49	-	74	49	25	all	Kozarska Dubica
	жене	91	77	14	46	46	-	45	31	14	female	
Костајница	свега	32	17	15	11	11	-	21	6	15	all	Kostajnica
	жене	16	11	5	8	8	-	8	3	5	female	
Котор Варош	свега	148	114	34	52	49	3	96	65	31	all	Kotor Varoš
	жене	78	61	17	32	32	-	46	29	17	female	
Крупа на Уни	свега	26	10	16	10	9	1	16	1	15	all	Krupa na Uni
	жене	14	8	6	7	7	-	7	1	6	female	
Купрес	свега	-	-	-	-	-	-	-	-	-	all	Kupres
	жене	-	-	-	-	-	-	-	-	-	female	
Лакташи	свега	218	179	39	88	86	2	130	93	37	all	Laktaši
	жене	162	140	22	79	79	-	83	61	22	female	
Лопаре	свега	105	66	39	47	45	2	58	21	37	all	Lopare
	жене	66	50	16	36	36	-	30	14	16	female	
Љубиње	свега	28	13	15	8	8	-	20	5	15	all	Ljubinje
	жене	20	11	9	7	7	-	13	4	9	female	
Милићи	свега	44	35	9	19	19	-	25	16	9	all	Milići
	жене	36	29	7	18	18	-	18	11	7	female	
Модрича	свега	137	101	36	51	51	-	86	50	36	all	Modriča
	жене	92	74	18	43	43	-	49	31	18	female	
Мркоњић Град	свега	148	83	65	55	49	6	93	34	59	all	Mrkonjić Grad
	жене	91	62	29	43	41	2	48	21	27	female	
Невесинје	свега	93	81	12	38	37	1	55	44	11	all	Nevesinje
	жене	70	61	9	30	29	1	40	32	8	female	
Нови Град	свега	197	127	70	77	74	3	120	53	67	all	Novi Grad
	жене	139	107	32	67	66	1	72	41	31	female	
Ново Горажде	свега	-	-	-	-	-	-	-	-	-	all	Novo Goražde
	жене	-	-	-	-	-	-	-	-	-	female	

6. НАСТАВНИЦИ ОСНОВНИХ ШКОЛА ПО ОПШТИНАМА И ГРАДОВИМА, ПОЛУ И ВРСТИ РАДНОГ ВРЕМЕНА НА ПОЧЕТКУ ШКОЛСКЕ 2014/2015. ГОДИНЕ - наставак  
PRIMARY SCHOOL TEACHERS BY MUNICIPALITY AND CITY, BY SEX AND BY WORKING HOURS AT THE BEGINNING OF THE SCHOOL YEAR 2014/2015 - continued

	Пол	Укупно / Total ISCED-1&2			Нижи разреди / Lower grades ISCED-1			Виши разреди / Higher grades ISCED-2			Sex	
		укупно total	са пуним радним временом working full time	са непуним радним временом working part time	укупно total	са пуним радним временом working full time	са непуним радним временом working part time	укупно total	са пуним радним временом working full time	са непуним радним временом working part time		
Осмаци	свега	30	27	3	11	11	-	19	16	3	all female	Osmaci
	жене	21	20	1	9	9	-	12	11	1		
Оштра Лука	свега	75	21	54	22	18	4	53	3	50	all female	Oštra Luka
	жене	46	19	27	18	16	2	28	3	25		
Пале	свега	130	98	32	47	47	-	83	51	32	all female	Pale
	жене	91	74	17	42	42	-	49	32	17		
Пелагићево	свега	27	21	6	12	12	-	15	9	6	all female	Pelagićevo
	жене	18	16	2	9	9	-	9	7	2		
Петровац	свега	15	10	5	4	4	-	11	6	5	all female	Petrovac
	жене	12	8	4	4	4	-	8	4	4		
Петрово	свега	54	29	25	21	19	2	33	10	23	all female	Petrovo
	жене	38	27	11	20	19	1	18	8	10		
Приједор	свега	531	363	168	220	213	7	311	150	161	all female	Prijedor
	жене	381	305	76	195	191	4	186	114	72		
Прњавор	свега	305	189	116	108	108	-	197	81	116	all female	Prnjavor
	жене	203	145	58	96	96	-	107	49	58		
Рибник	свега	75	39	36	26	26	-	49	13	36	all female	Ribnik
	жене	48	30	18	22	22	-	26	8	18		
Рогатица	свега	61	41	20	27	27	-	34	14	20	all female	Rogatica
	жене	42	33	9	22	22	-	20	11	9		
Рудо	свега	56	29	27	21	21	-	35	8	27	all female	Rudo
	жене	34	19	15	16	16	-	18	3	15		
Соколац	свега	60	48	12	27	27	-	33	21	12	all female	Sokolac
	жене	45	38	7	24	24	-	21	14	7		
Србац	свега	141	103	38	61	61	-	80	42	38	all female	Srbac
	жене	100	83	17	57	57	-	43	26	17		
Сребреница	свега	67	46	21	26	26	-	41	20	21	all female	Srebrenica
	жене	44	34	10	19	19	-	25	15	10		
Теслић	свега	322	213	109	132	130	2	190	83	107	all female	Teslić
	жене	217	163	54	105	104	1	112	59	53		
Требиње	свега	164	129	35	63	63	-	101	66	35	all female	Trebinje
	жене	123	107	16	58	58	-	65	49	16		
Трново	свега	19	6	13	5	4	1	14	2	12	all female	Trnovo
	жене	11	5	6	3	3	-	8	2	6		
Угљевик	свега	126	84	42	48	47	1	78	37	41	all female	Ugljevik
	жене	81	59	22	37	37	-	44	22	22		

6. НАСТАВНИЦИ ОСНОВНИХ ШКОЛА ПО ОПШТИНАМА И ГРАДОВИМА, ПОЛУ И ВРСТИ РАДНОГ ВРЕМЕНА НА ПОЧЕТКУ ШКОЛСКЕ 2014/2015. ГОДИНЕ - наставак  
PRIMARY SCHOOL TEACHERS BY MUNICIPALITY AND CITY, BY SEX AND BY WORKING HOURS AT THE BEGINNING OF THE SCHOOL YEAR 2014/2015 - continued

	Пол	Укупно / Total ISCED-1&2			Нижи разреди / Lower grades ISCED-1			Виши разреди / Higher grades ISCED-2			Sex	
		укупно total	са пуним радним временом working full time	са непуним радним временом working part time	укупно total	са пуним радним временом working full time	са непуним радним временом working part time	укупно total	са пуним радним временом working full time	са непуним радним временом working part time		
Фоча	свега	101	100	1	41	41	-	60	59	1	all	Foča
	жене	53	52	1	29	29	-	24	23	1	female	
Хан Пијесак	свега	19	13	6	7	7	-	12	6	6	all	Han Pijesak
	жене	13	9	4	7	7	-	6	2	4	female	
Чајнице	свега	35	35	-	14	14	-	21	21	-	all	Čajniče
	жене	20	20	-	11	11	-	9	9	-	female	
Челинац	свега	125	91	34	54	54	-	71	37	34	all	Čelinac
	жене	80	67	13	44	44	-	36	23	13	female	
Шамац	свега	116	63	53	43	40	3	73	23	50	all	Šamac
	жене	67	42	25	30	28	2	37	14	23	female	
Шековићи	свега	48	39	9	19	19	-	29	20	9	all	Šekovići
	жене	32	27	5	17	17	-	15	10	5	female	
Шипово	свега	91	72	19	29	29	-	62	43	19	all	Šipovo
	жене	60	50	10	27	27	-	33	23	10	female	

МЕТОДОЛОШКЕ НАПОМЕНЕ

Подаци у овом Саопштењу добијени су на основу електронског упитника којег су за 2014/2015. годину попуњавале и достављале све редовне основне школе, школе за дјецу са посебним потребама, основне музичке и балетске школе као и Завод за образовање одраслих за податке о полазницима образовања одраслих.

Електронски упитник је усклађен са методологијом EUROSTAT-а, UNESCO-а и OECD-а.

Поред података о наставницима дати су подаци о наставницима који су на боловању дужем од 1 мјесеца као и подаци о директорима, замјеницима директора и помоћницима директора по полу и врсти радног времена.

Подаци о наставницима односе се на почетак школске 2014/2015. године са стањем 25.09.2014. године и приказани су на нивоу централне школе.

Број наставника приказан евивалентом пуне запослености одговарао би стварном броју физичких лица. Еквивалент пуне запослености ФТЕ рачуна се само за наставнике са непуним радним временом.

METHODOLOGICAL EXPLANATIONS

Data in this Release were obtained through an electronic questionnaire which, for the school year 2014/2015, was completed and submitted by all regular primary schools, schools for children with special needs and primary music and ballet schools, as well as by the Institute of Adult Education for data on adult education attendees.

The electronic questionnaire is in line with the methodologies of EUROSTAT, UNESCO and OECD.

In addition to data on teachers, data on teachers absent for longer than a month and data on directors, deputy directors and assistant directors are also provided, by sex and by working hours.

Data on teachers refer to the beginning of the school year 2014/2015, as on 25<sup>th</sup> September 2014, and these are shown at the central school level.

The number of teachers shown in full-time equivalent would correspond to the actual number of physical persons. The full-time equivalent (FTE) is calculated only for teachers working part-time.