

НАСТАВНИЦИ ОСНОВНИХ ШКОЛА НА ПОЧЕТКУ ШКОЛСКЕ 2018/2019. ГОДИНЕ PRIMARY SCHOOL TEACHERS AT THE BEGINNING OF THE SCHOOL YEAR 2018/2019

На почетку школске 2018/2019. године у основним школама било је запослено 8 217 наставника. У односу на почетак 2017/2018. године број наставника није се битније мијењао. Број наставника приказан у еквиваленту пуне запослености у основним школама износио је 6 351,9 наставника.

Са пуним радним временом радило је 5 705 наставника или 69,4%, а са непуним радним временом 2 512 наставника или 30,6%. Учешће жена у укупном броју наставника било је 71,5%. Наставу у нижим разредима изводило је 3 298 наставника, а учешће жена било је 87,2%. У вишим разредима било је 4 919 наставника, а учешће жена је 60,9%.

У старосној структури више од половине наставника је у старосној доби од 30-45 година и тај проценат је 54,2%.

At the beginning of the school year 2018/2019, there were 8,217 teachers at primary schools. Compared to the beginning of the school year 2017/2018 the number of teachers has not changed significantly. Shown in full-time equivalent, the number of teachers was 6,351.9.

Of the total number of teachers, 5,705 or 69.4% were working full-time, while 2,512 or 30.6% were working part-time. The share of women in the total number of teachers was 71.5%. In lower grades, there were 3,298 teachers and the share of women was 87.2%, while in higher grades there were 4,919 teachers, with the share of women amounting to 60.9%.

In the age structure of teachers, more than half of teachers belong to the age group 30-45, namely 54.2%.

1. НАСТАВНИЦИ ОСНОВНИХ ШКОЛА НА ПОЧЕТКУ ШКОЛСКЕ 2018/2019. ГОДИНЕ PRIMARY SCHOOL TEACHERS AT THE BEGINNING OF THE SCHOOL YEAR 2018/2019

	Укупно Total				Са пуним радним временом Working full-time		Са непуним радним временом Working part-time				
	укупно total		у еквиваленту пуне запослености in full-time equivalent				укупно total		у еквиваленту пуне запослености in full-time equivalent		
	свега all	жене female	свега all	жене female	свега all	жене female	свега all	жене female	свега all	жене female	
Основне школе – укупно	8 217	5 873	6 351,9	4 918,8	5 705	4 560	2 512	1 313	646,9	358,8	Primary schools – total
Редовне основне школе	8 148	5 820	6 290,5	4 870,0	5 645	4 512	2 503	1 308	645,5	358,0	Regular primary schools
Основне школе за дјецу са посебним потребама	69	53	61,4	48,8	60	48	9	5	1,4	0,8	Primary schools for children with special needs
Основне музичке и балетске школе	263	186	248,4	181,4	213	155	50	31	35,4	26,4	Primary music and ballet schools

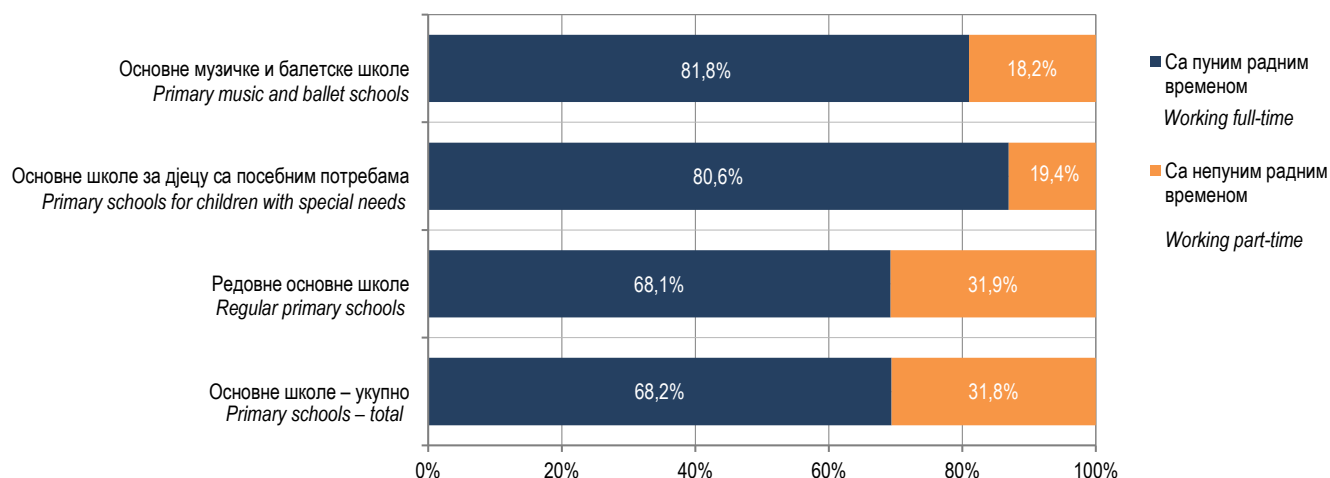

Графикон 1. Наставници основних школа према врсти радног времена на почетку школске 2018/2019. године
Graph 1. Primary school teachers by working hours at the beginning of the school year 2018/2019

2. НАСТАВНИЦИ ОСНОВНИХ ШКОЛА ПРЕМА ПОЛУ И ВРСТИ РАДНОГ ВРЕМЕНА НА ПОЧЕТКУ ШКОЛСКЕ 2018/2019. ГОДИНЕ
PRIMARY SCHOOL TEACHERS BY SEX AND WORKING HOURS AT THE BEGINNING OF THE SCHOOL YEAR 2018/2019

	Пол	Укупно Total	Пуно радно вријеме Full time work		Непуно радно вријеме Part time work		Sex	
			на неодређено вријеме on a permanent basis	на одређено вријеме on a temporary basis	на неодређено вријеме on a permanent basis	на одређено вријеме on a temporary basis		
УКУПНО	свега	8 217	5 099	606	1 804	708	all	TOTAL
	мушки	2 344	1 042	103	875	324	male	
	женски	5 873	4 057	503	929	384	female	
Нижи разреди ISCED-1	свега	3 298	2 786	421	58	33	all	Lower grades ISCED-1
	мушки	421	330	41	33	17	male	
	женски	2 877	2 456	380	25	16	female	
Виши разреди ISCED-2	свега	4 919	2 313	185	1 746	675	all	Higher grades ISCED-2
	мушки	1 923	712	62	842	307	male	
	женски	2 996	1 601	123	904	368	female	
Наставници који су одсутни дуже од једног мјесеца	свега	439	-	-	-	-	all	Teachers absent for longer than a month
	мушки	108	-	-	-	-	male	
	женски	331	-	-	-	-	female	
Директор,замјеник директора и помоћник директора	свега	255	207	29	15	4	all	Director, deputy director and assistant director
	мушки	133	113	13	4	3	male	
	женски	122	94	16	11	1	female	

3. НАСТАВНИЦИ ОСНОВНИХ МУЗИЧКИХ И БАЛЕТСКИХ ШКОЛА ПРЕМА ПОЛУ И ВРСТИ РАДНОГ ВРЕМЕНА НА ПОЧЕТКУ ШКОЛСКЕ 2018/2019. ГОДИНЕ
PRIMARY MUSIC AND BALLET SCHOOL TEACHERS BY SEX AND WORKING HOURS AT THE BEGINNING OF THE SCHOOL YEAR 2018/2019

	Пол	Укупно Total	Пуно радно вријеме Full time work		Непуно радно вријеме Part time work		Sex	
			на неодређено вријеме on a permanent basis	на одређено вријеме on a temporary basis	на неодређено вријеме on a permanent basis	на одређено вријеме on a temporary basis		
УКУПНО	свега	263	180	33	20	30	all	TOTAL
	мушки	77	48	10	10	9	male	
	женски	186	132	23	10	21	female	
Нижиразреди ISCED-1	свега	263	180	33	20	30	all	Lower grades ISCED-1
	мушки	77	48	10	10	9	male	
	женски	186	132	23	10	21	female	
Виши разреди ISCED-2 ¹	свега	-	-	-	-	-	all	Higher grades ISCED-2
	мушки	-	-	-	-	-	male	
	женски	-	-	-	-	-	female	
Наставници који су одсутни дуже од једног мјесеца	свега	13	-	-	-	-	all	Teachers absent for longer than a month
	мушки	-	-	-	-	-	male	
	женски	13	-	-	-	-	female	
Директор,замјеник директора и помоћник директора	свега	24	19	5	-	-	all	Director, deputy director and assistant director
	мушки	8	6	2	-	-	male	
	женски	16	13	3	-	-	female	

¹⁾ Сви наставници предају нижим и вишим разредима
All the teachers teach in lower and higher grades

4. НАСТАВНИЦИ ОСНОВНИХ ШКОЛА ПО ПОЛУ И ГОДИНАМА СТАРОСТИ НА ПОЧЕТКУ ШКОЛСКЕ 2018/2019. ГОДИНЕ
PRIMARY SCHOOL TEACHERS BY SEX AND AGE AT THE BEGINNING OF THE SCHOOL YEAR 2018/2019

Године старости	Укупно / Total ISCED-1&2			Нижи разреди / Lower grades ISCED-1			Виши разреди / Higher grades ISCED-2			Age
	свега all	мушки male	женски female	свега all	мушки male	женски female	свега all	мушки male	женски female	
УКУПНО	8 217	2 344	5 873	3 298	4 21	2 864	4 919	1 923	2 996	TOTAL
<25	115	34	81	39	4	35	76	30	46	<25
25–29	958	245	713	410	45	365	548	200	348	25–29
30–34	1 666	445	1 221	781	82	699	885	363	522	30–34
35–39	1 619	454	1 165	689	63	626	930	391	539	35–39
40–44	1 167	337	830	476	68	408	691	269	422	40–44
45–49	946	200	746	422	44	378	524	156	368	45–49
50–54	560	148	412	158	18	140	402	130	272	50–54
55–59	651	232	419	180	44	136	471	188	283	55–59
60–64	510	241	269	129	51	78	381	190	191	60–64
65 +	25	8	17	14	2	12	11	6	5	65 +

5. НАСТАВНИЦИ ОСНОВНИХ МУЗИЧКИХ И БАЛЕТСКИХ ШКОЛА ПО ПОЛУ И ГОДИНАМА СТАРОСТИ НА ПОЧЕТКУ ШКОЛСКЕ 2018/2019. ГОДИНЕ
PRIMARY MUSIC AND BALLET SCHOOL TEACHERS BY SEX AND AGE AT THE BEGINNING OF THE SCHOOL YEAR 2018/2019

Године старости	Укупно / Total ISCED-1&2			Age
	свега all	мушки male	женски female	
УКУПНО	263	77	186	TOTAL
<25	18	7	11	<25
25–29	46	14	32	25–29
30–34	44	13	31	30–34
35–39	48	12	36	35–39
40–44	29	9	20	40–44
45–49	30	7	23	45–49
50–54	16	3	13	50–54
55–59	19	6	13	55–59
60–64	13	6	7	60–64
65 +	-	-	-	65 +

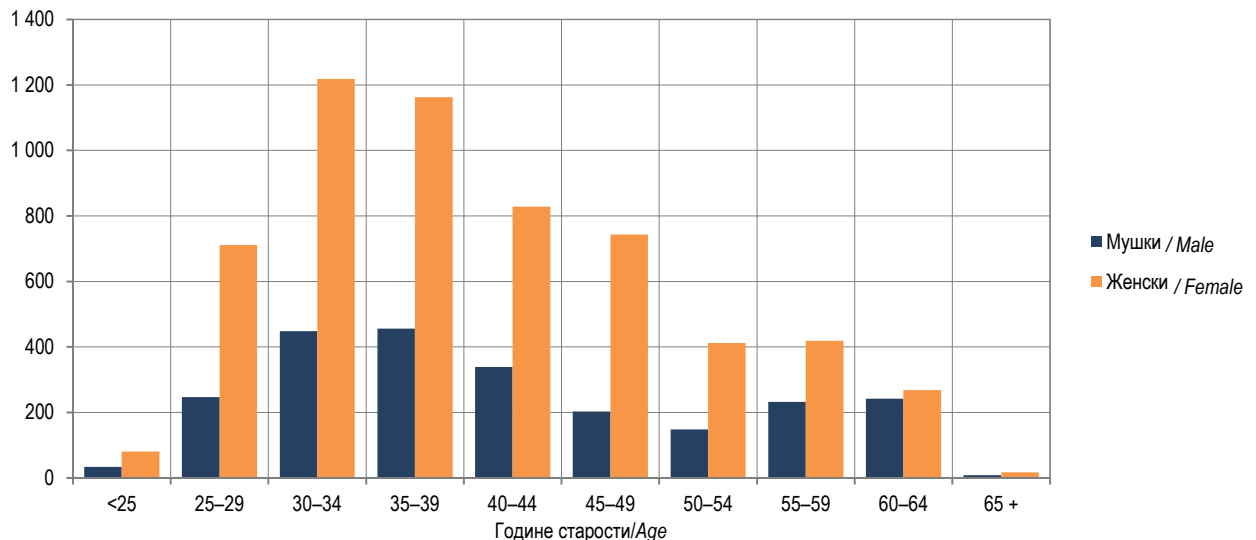

Графикон 1. Наставници основних школа по полу и годинама старости на почетку школске 2018/2019. године
Graph 1. Primary school teachers by sex and age at the beginning of the school year 2018/2019

6. НАСТАВНИЦИ ОСНОВНИХ ШКОЛА ПО ОПШТИНАМА И ГРАДОВИМА, ПОЛУ И ВРСТИ РАДНОГ ВРЕМЕНА НА ПОЧЕТКУ ШКОЛСКЕ 2018/2019. ГОДИНЕ
PRIMARY SCHOOL TEACHERS BY MUNICIPALITY AND CITY BY SEX AND BY WORKING HOURS AT THE BEGINNING OF THE SCHOOL YEAR 2018/2019

	Пол	Укупно / Total ISCED-1&2			Нижи разреди / Lower grades ISCED-1			Виши разреди / Higher grades ISCED-2			Sex	
		укупно total	са пуним радним временом working full time	са непуним радним временом working part time	укупно total	са пуним радним временом working full time	са непуним радним временом working part time	укупно total	са пуним радним временом working full time	са непуним радним временом working part time		
УКУПНО	свега	8 217	5 705	2 512	3 298	3 207	91	4 919	2 498	2 421	all	TOTAL
	жене	5 873	4 560	1 313	2 877	2 836	41	2 996	1 724	1 272	female	
Град Бања Лука	свега	1 220	882	338	471	458	13	749	424	325	all	City of Banja Luka
	жене	959	756	203	435	427	8	524	329	195	female	
Берковићи	свега	24	14	10	12	10	2	12	4	8	all	Berkovići
	жене	15	11	4	9	8	1	6	3	3	female	
Град Бијељина	свега	661	470	191	284	276	8	377	194	183	all	City of Bijeljina
	жене	485	380	105	242	238	4	243	142	101	female	
Билећа	свега	72	49	23	26	26	-	46	23	23	all	Bileća
	жене	52	43	9	26	26	-	26	17	9	female	
Братунац	свега	137	83	54	50	49	1	87	34	53	all	Bratunac
	жене	89	66	23	47	46	1	42	20	22	female	
Брод	свега	88	56	32	34	34	-	54	22	32	all	Brod
	жене	59	43	16	33	33	-	26	10	16	female	
Вишеград	свега	59	57	2	31	31	-	28	26	2	all	Višegrad
	жене	46	44	2	26	26	-	20	18	2	female	
Власеница	свега	52	33	19	22	21	1	30	12	18	all	Vlasenica
	жене	36	26	10	19	19	-	17	7	10	female	
Вукосавље	свега	32	18	14	16	13	3	16	5	11	all	Vukosavlje
	жене	23	17	6	14	13	1	9	4	5	female	
Гацко	свега	60	60	-	26	26	-	34	34	-	all	Gacko
	жене	52	52	-	26	26	-	26	26	-	female	
Градишка	свега	338	228	110	144	140	4	194	88	106	all	Gradiška
	жене	254	198	56	128	128	-	126	70	56	female	
Дервента	свега	203	166	37	88	82	6	115	84	31	all	Derвента
	жене	141	122	19	74	71	3	67	51	16	female	
Град Добој	свега	453	313	140	181	181	-	272	132	140	all	City of Doboј
	жене	346	261	85	171	171	-	175	90	85	female	
ДоњиЖабар	свега	33	16	17	12	12	-	21	4	17	all	DonjiŽabar
	жене	20	13	7	10	10	-	10	3	7	female	
Зворник	свега	314	220	94	125	124	1	189	96	93	all	Zvornik
	жене	209	172	37	106	106	-	103	66	37	female	
Источни Дрвар	свега	-	-	-	-	-	-	-	-	-	all	IstočniDrvar
	жене	-	-	-	-	-	-	-	-	-	female	
Источни Мостар	свега	-	-	-	-	-	-	-	-	-	all	IstočniMostar
	жене	-	-	-	-	-	-	-	-	-	female	

6. НАСТАВНИЦИ ОСНОВНИХ ШКОЛА ПО ОПШТИНАМА И ГРАДОВИМА, ПОЛУ И ВРСТИ РАДНОГ ВРЕМЕНА НА ПОЧЕТКУ ШКОЛСКЕ 2018/2019. ГОДИНЕ (наставак)
PRIMARY SCHOOL TEACHERS BY MUNICIPALITY AND CITY, BY SEX AND BY WORKING HOURS AT THE BEGINNING OF THE SCHOOL YEAR 2018/2019(continued)

	Пол	Укупно / Total ISCED-1&2			Нижиразреди / Lower grades ISCED-1			Виширазреди / Higher grades ISCED-2			Sex	
		укупно total	са пуним радним временом working full time	са непуним радним временом working part time	укупно total	са пуним радним временом working full time	са непуним радним временом working part time	укупно total	са пуним радним временом working full time	са непуним радним временом working part time		
Град Источно Сарајево	свега	391	308	83	158	155	3	233	153	80	all	City of Istočno female Sarajevo
	жене	300	252	48	148	146	2	152	106	46	female	
Источна Илиџа	свега	101	87	14	39	36	3	62	51	11	all	Istočnallidža female
	жене	82	73	9	38	36	2	44	37	7	female	
Источни Стари Град	свега	-	-	-	-	-	-	-	-	-	all	IstočniStari Grad female
	жене	-	-	-	-	-	-	-	-	-	female	
Источно Ново Сарајево	свега	71	55	16	31	31	-	40	24	16	all	Istočno Novo female Sarajevo
	жене	56	45	11	30	30	-	26	15	11	female	
Пале	свега	134	110	24	53	53	-	81	57	24	all	Pale female
	жене	98	88	10	48	48	-	50	40	10	female	
Соколац	свега	64	49	15	30	30	-	34	19	15	all	Sokolac female
	жене	50	39	11	27	27	-	23	12	11	female	
Трново	свега	21	7	14	5	5	-	16	2	14	all	Trnovo female
	жене	14	7	7	5	5	-	9	2	7	female	
Језеро	свега	24	5	19	5	5	-	19	-	19	all	Jezero female
	жене	16	5	11	5	5	-	11	-	11	female	
Калиновик	свега	19	8	11	5	5	-	14	3	11	all	Kalinovik female
	жене	14	7	7	5	5	-	3	2	7	female	
Кнежево	свега	81	40	41	27	27	-	54	13	41	all	Kneževo female
	жене	48	22	26	16	16	-	32	6	26	female	
Козарска Дубица	свега	128	88	40	46	45	1	82	43	39	all	KozarskaDubica female
	жене	100	73	27	43	43	-	57	30	27	female	
Костајница	свега	30	16	14	12	12	-	18	4	14	all	Kostajnica female
	жене	19	13	6	10	10	-	9	3	6	female	
Котор Варош	свега	133	85	48	46	46	-	87	39	48	all	Kotor Varoš female
	жене	68	50	18	30	30	-	38	20	18	female	
Крупа на Уни	свега	22	10	12	8	8	-	14	2	12	all	Krupa naUni female
	жене	12	8	4	6	6	-	6	2	4	female	
Купрес	свега	-	-	-	-	-	-	-	-	-	all	Kupres female
	жене	-	-	-	-	-	-	-	-	-	female	
Лакташи	свега	236	187	49	97	94	3	139	93	46	all	Laktaši female
	жене	178	150	28	86	85	1	92	65	27	female	
Лопаре	свега	103	66	37	54	47	7	49	19	30	all	Lopare female
	жене	56	37	19	34	30	4	22	7	15	female	
Љубиње	свега	28	15	13	10	10	-	18	5	13	all	Ljubinjė female
	жене	23	14	9	9	9	-	14	5	9	female	

6. НАСТАВНИЦИ ОСНОВНИХ ШКОЛА ПО ОПШТИНАМА И ГРАДОВИМА, ПОЛУ И ВРСТИ РАДНОГ ВРЕМЕНА НА ПОЧЕТКУ ШКОЛСКЕ 2018/2019. ГОДИНЕ (наставак)
PRIMARY SCHOOL TEACHERS BY MUNICIPALITY AND CITY, BY SEX AND BY WORKING HOURS AT THE BEGINNING OF THE SCHOOL YEAR 2018/2019 (continued)

	Пол	Укупно / Total ISCED-1&2			Нижи разреди / Lower grades ISCED-1			Виши разреди / Higher grades ISCED-2			Sex	
		укупно total	са пуним радним временом working full time	са непуним радним временом working part time	укупно total	са пуним радним временом working full time	са непуним радним временом working part time	укупно total	са пуним радним временом working full time	са непуним радним временом working part time		
Милићи	свега	47	33	14	19	19	-	28	14	14	all	Milići
	жене	36	30	6	17	17	-	19	13	6	female	
Модрича	свега	173	128	45	65	65	-	108	63	45	all	Modriča
	жене	116	95	21	53	53	-	63	42	21	female	
Мркоњић Град	свега	134	80	54	50	45	5	84	35	49	all	Mrkonjić Grad
	жене	90	63	27	41	40	1	49	23	26	female	
Невесинје	свега	82	70	12	34	33	1	48	37	11	all	Nevesinje
	жене	64	57	7	29	28	1	35	29	6	female	
Нови Град	свега	187	117	70	81	75	6	106	42	64	all	Novi Grad
	жене	128	99	29	69	68	1	59	31	28	female	
Ново Горажде	свега	-	-	-	-	-	-	-	-	-	all	Novo Goražde
	жене	-	-	-	-	-	-	-	-	-	female	
Осмаци	свега	37	17	20	12	12	-	25	5	20	all	Osmaci
	жене	30	15	15	10	10	-	20	5	15	female	
Оштра Лука	свега	70	21	49	17	16	1	53	5	48	all	Oštra Luka
	жене	47	20	27	16	16	-	31	4	27	female	
Пелагићево	свега	28	16	12	12	10	2	16	6	10	all	Pelagićevo
	жене	15	11	4	8	7	1	7	4	3	female	
Петровац	свега	20	10	10	7	7	-	13	3	10	all	Petrovac
	жене	16	8	8	6	6	-	10	2	8	female	
Петрово	свега	58	37	21	21	21	-	37	16	21	all	Petrovo
	жене	41	27	14	20	20	-	21	7	14	female	
Град Приједор	свега	570	375	195	248	244	4	322	131	191	all	City of Prijedor
	жене	393	310	83	215	213	2	178	97	81	female	
Прњавор	свега	297	181	116	113	108	5	184	73	111	all	Prnjavor
	жене	202	145	57	102	99	3	100	46	54	female	
Рибник	свега	73	28	45	21	20	1	52	8	44	all	Ribnik
	жене	47	24	23	19	18	1	28	6	22	female	
Рогатица	свега	67	50	17	30	30	-	37	20	17	all	Rogatica
	жене	51	43	8	27	27	-	24	16	8	female	
Рудо	свега	61	28	33	21	20	1	40	8	32	all	Rudo
	жене	44	21	23	18	17	1	26	4	22	female	
Србац	свега	152	109	43	68	68	-	84	41	43	all	Srbac
	жене	109	89	20	64	64	-	45	25	20	female	
Сребреница	свега	66	53	13	26	26	-	40	27	13	all	Srebrenica
	жене	43	36	7	20	20	-	23	16	7	female	

6. НАСТАВНИЦИ ОСНОВНИХ ШКОЛА ПО ОПШТИНАМА И ГРАДОВИМА, ПОЛУ И ВРСТИ РАДНОГ ВРЕМЕНА НА ПОЧЕТКУ ШКОЛСКЕ 2018/2019. ГОДИНЕ (наставак)
PRIMARY SCHOOL TEACHERS BY MUNICIPALITY AND CITY, BY SEX AND BY WORKING HOURS AT THE BEGINNING OF THE SCHOOL YEAR 2018/2019 (continued)

	Пол	Укупно / Total ISCED-1&2			Нижеразреди / Lower grades ISCED-1			Виширазреди / Higher grades ISCED-2			Sex	
		укупно total	са пуним радним временом working full time	са непуним радним временом working part time	укупно total	са пуним радним временом working full time	са непуним радним временом working part time	укупно total	са пуним радним временом working full time	са непуним радним временом working part time		
Станари	свега	53	53	-	27	27	-	26	26	-	all	Stanari
	жене	36	36	-	22	22	-	14	14	-	female	
Теслић	свега	325	227	98	129	126	3	196	101	95	all	Teslić
	жене	226	178	48	108	108	-	118	70	48	female	
Град Требиње	свега	165	134	31	65	62	3	100	72	28	all	City of Trebinje
	жене	126	108	18	60	58	2	66	50	16	female	
Угљевик	свега	124	86	38	51	50	1	73	36	37	all	Ugljevik
	жене	84	62	22	40	39	1	44	23	21	female	
Фоча	свега	102	100	2	43	43	-	59	57	2	all	Foča
	жене	62	61	1	32	32	-	30	29	1	female	
Хан Пијесак	свега	23	13	10	8	8	-	15	5	10	all	Han Pijesak
	жене	13	9	4	7	7	-	6	2	4	female	
Чајнице	свега	32	23	9	13	13	-	19	10	9	all	Čajniče
	жене	20	17	3	12	12	-	8	5	3	female	
Челинац	свега	107	85	22	45	43	2	62	42	20	all	Čelinac
	жене	74	65	9	39	39	-	35	26	9	female	
Шамац	свега	109	53	56	39	37	2	70	16	54	all	Šamac
	жене	64	37	27	28	27	1	36	10	26	female	
Шековићи	свега	45	35	10	17	17	-	28	18	10	all	Šekovići
	жене	30	25	5	14	14	-	16	11	5	female	
Шипово	свега	69	50	19	26	25	1	43	25	18	all	Šipovo
	жене	46	34	12	23	22	1	23	12	11	female	

МЕТОДОЛОШКЕ НАПОМЕНЕ

Подаци у овом Саопштењу добијени су на основу електронског упитника којег су за 2018/2019. годину попуњавале и достављале све редовне основне школе, школе за дјецу са посебним потребама, основне музичке и балетске школе као и Завод за образовање одраслих за податке о полазницима образовања одраслих.

Електронски упитник је усклађен са методологијом EUROSTAT-а, UNESCO-а и OECD-а.

Поред података о наставницима дати су подаци о наставницима који су на боловању дужем од једног мјесеца као и подаци о директорима, заменицима директора и помоћницима директора по полу и врсти радног времена.

Подаци о наставницима односе се на почетак школске 2018/2019. године са стањем 25.09.2018. године и приказани су на нивоу централне школе.

Број наставника приказан евивалентом пуне запослености одговарао би стварном броју физичких лица. Еквивалент пуне запослености ФТЕ рачуна се само за наставнике са непуним радним временом.

ЗНАКОВИ

- нема појаве

METHODOLOGICAL EXPLANATIONS

Data in this Release were obtained through an electronic questionnaire which, for the school year 2018/2019, was completed and submitted by all regular primary schools, schools for children with special needs and primary music and ballet schools, as well as by the Institute of Adult Education for data on adult education attendees.

The electronic questionnaire is in line with the methodologies of EUROSTAT, UNESCO and OECD.

In addition to data on teachers, data on teachers absent for longer than a month on sick leave and data on directors, deputy directors and assistant directors are also provided, by sex and by working hours.

Data on teachers refer to the beginning of the school year 2018/2019, as on 25th September 2018, and these are shown at the central school level.

The number of teachers shown in full-time equivalent would correspond to the actual number of physical persons. The full-time equivalent (FTE) is calculated only for teachers working part-time.

SYMBOLS

- no occurrence

Припрема саопштења: Милка Лончар Антић
E-mail: milka.loncar@rzs.rs.ba

Prepared by: Milka Lončar Antić
E-mail: milka.loncar@rzs.rs.ba

Издаје Републички завод за статистику, Република Српска, Бања Лука, Вељка Млађеновића 12д – Тел. +387 51 332 700 - Проф. др Јасмин Комић, главни уредник – Излази годишње – Саопштење је објављено на Интернету на адреси: www.rzs.rs.ba – E-mail: stat@rzs.rs.ba – Приликом коришћења података обавезно навести извор

Published by Republika Srpska Institute of Statistics, Banja Luka, Veljka Mladenovića 12d – Tel. +387 51 332 700 – Prof. Dr Jasmin Komić, Editor in chief – Annual periodicity – Release is available on the Internet at: www.rzs.rs.ba – E-mail: stat@rzs.rs.ba – These data can be used provided the source is acknowledged