

НАСТАВНИЦИ ОСНОВНИХ ШКОЛА НА ПОЧЕТКУ ШКОЛСКЕ 2016/2017. ГОДИНЕ PRIMARY SCHOOL TEACHERS AT THE BEGINNING OF THE SCHOOL YEAR 2016/2017

На почетку школске 2016/2017. године у основним школама било је запослено 8 179 наставника. У односу на почетак 2015/2016. године број наставника није се битније мијењао. Број наставника приказан у еквиваленту пуне запослености у основним школама износио је 6 394,4 наставника.

Са пуним радним временом радило је 5 679 наставника или 69,4%, а са непуним радним временом 2 500 наставника или 30,6%. Учешће жена у укупном броју наставника било је 70,3%. Наставу у нижим разредима изводило је 3 267 наставника, а учешће жена било је 86,5%. У вишим разредима било је 4 912 наставника, а учешће жена је 59,5%.

У старосној структури више од половине наставника је у старосној доби од 25-39 година и тај проценат је 52,6%.

At the beginning of the school year 2016/2017, there were 8,179 teachers at primary schools. Compared to the beginning of the school year 2015/2016, the number of teachers has not changed significantly. Shown in full-time equivalent, the number of teachers was 6,394.4.

Of the total number of teachers, 5,679 or 69.4% were working full-time, while 2,500 or 30.6% were working part-time. The share of women in the total number of teachers was 70.3%. In lower grades, there were 3,267 teachers and the share of women was 86.5%, while in higher grades there were 4,912 teachers, with the share of women amounting to 59.5%.

In the age structure of teachers, more than half of teachers belong to the age group 25–39, namely 52.6%.

1. НАСТАВНИЦИ ОСНОВНИХ ШКОЛА НА ПОЧЕТКУ ШКОЛСКЕ 2016/2017. ГОДИНЕ PRIMARY SCHOOL TEACHERS AT THE BEGINNING OF THE SCHOOL YEAR 2016/2017

	Укупно Total				Са пуним радним временом Working full-time		Са непуним радним временом Working part-time				
	укупно total		у еквиваленту пуне запослености in full-time equivalent				укупно total		у еквиваленту пуне запослености in full-time equivalent		
	свега all	жене female	свега all	жене female	свега all	жене female	свега all	жене female	свега all	жене female	
Основне школе – укупно	8 179	5 748	6 394,4	4 875,4	5 679	4 487	2 500	1 261	715,5	388,4	Primary schools – total
Редовне основне школе	8 108	5 696	6 329,3	4 826,2	5 615	4 438	2 493	1 258	714,4	388,2	Regular primary schools
Основне школе за дјецу са посебним потребама	71	52	65,1	49,23	64	49	7	3	1,1	0,2	Primary schools for children with special needs
Основне музичке и балетске школе	256	180	225,3	161,5	223	159	33	21	2,3	2,1	Primary music and ballet schools

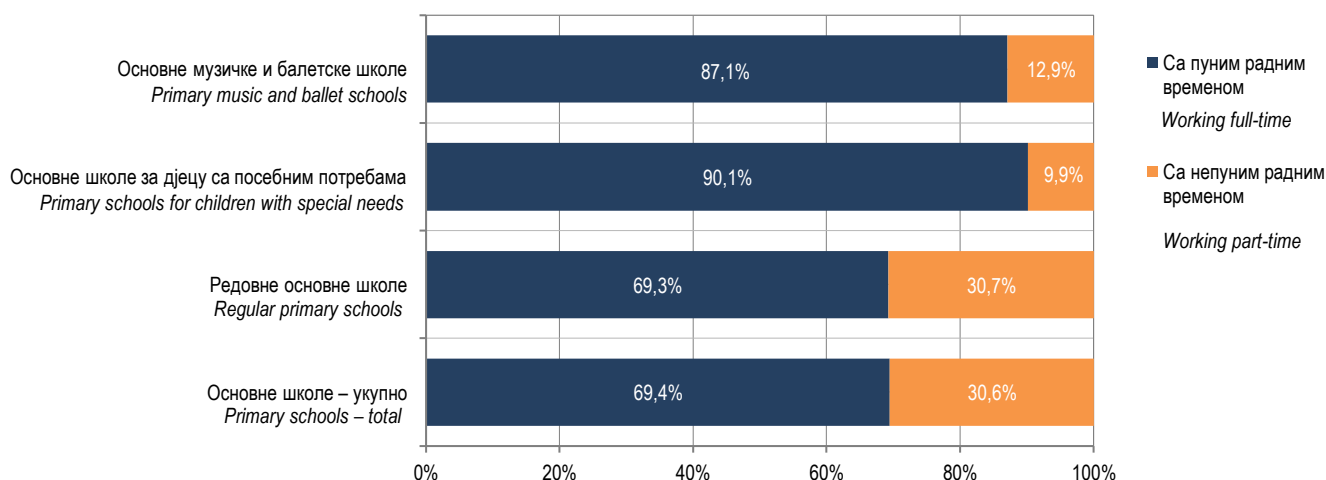

Графикон 1. Наставници основних школа према врсти радног времена на почетку школске 2016/2017. године
Graph 1. Primary school teachers by working hours at the beginning of the school year 2016/2017

2. НАСТАВНИЦИ ОСНОВНИХ ШКОЛА ПРЕМА ПОЛУ И ВРСТИ РАДНОГ ВРЕМЕНА НА ПОЧЕТКУ ШКОЛСКЕ 2016/2017. ГОДИНЕ
PRIMARY SCHOOL TEACHERS BY SEX AND WORKING HOURS AT THE BEGINNING OF THE SCHOOL YEAR 2016/2017

	Пол	Укупно Total	Пуно радно вријеме Full time work		Непуно радно вријеме Part time work		Sex	
			на неодређено вријеме on a permanent basis	на одређено вријеме on a temporary basis	на неодређено вријеме on a permanent basis	на одређено вријеме on a temporary basis		
УКУПНО	свега	8 179	5 175	504	1 848	652	all	TOTAL
	мушки	2 431	1 108	84	917	322	male	
	женски	5 748	4 067	420	931	330	female	
Нижи разреди ISCED-1	свега	3 267	2 797	365	58	47	all	Lower grades ISCED-1
	мушки	442	342	36	33	31	male	
	женски	2 825	2 455	329	25	16	female	
Виши разреди ISCED-2	свега	4 912	2 378	139	1 790	605	all	Higher grades ISCED-2
	мушки	1 989	766	48	884	291	male	
	женски	2 923	1 612	91	906	314	female	
Наставници који су одсутни дуже од једног мјесеца	свега	396	-	-	-	-	all	Teachers absent for longer than a month
	мушки	18	-	-	-	-	male	
	женски	378	-	-	-	-	female	
Директор,замјеник директора и помоћник директора	свега	251	211	20	18	2	all	Director, deputy director and assistant director
	мушки	152	130	11	10	1	male	
	женски	99	81	9	8	1	female	

3. НАСТАВНИЦИ ОСНОВНИХ МУЗИЧКИХ И БАЛЕТСКИХ ШКОЛА ПРЕМА ПОЛУ И ВРСТИ РАДНОГ ВРЕМЕНА НА ПОЧЕТКУ ШКОЛСКЕ 2016/2017. ГОДИНЕ
PRIMARY MUSIC AND BALLET SCHOOL TEACHERS BY SEX AND WORKING HOURS AT THE BEGINNING OF THE SCHOOL YEAR 2016/2017

	Пол	Укупно Total	Пуно радно вријеме Full time work		Непуно радно вријеме Part time work		Sex	
			на неодређено вријеме on a permanent basis	на одређено вријеме on a temporary basis	на неодређено вријеме on a permanent basis	на одређено вријеме on a temporary basis		
УКУПНО	свега	256	199	24	8	25	all	TOTAL
	мушки	76	59	5	3	9	male	
	женски	180	140	19	5	16	female	
Нижи разреди ISCED-1	свега	244	193	18	8	25	all	Lower grades ISCED-1
	мушки	74	58	4	3	9	male	
	женски	170	135	14	5	16	female	
Виши разреди ISCED-2	свега	12	6	6	-	-	all	Higher grades ISCED-2
	мушки	2	1	1	-	-	male	
	женски	10	5	5	-	-	female	
Наставници који су одсутни дуже од једног мјесеца	свега	14	-	-	-	-	all	Teachers absent for longer than a month
	мушки	-	-	-	-	-	male	
	женски	14	-	-	-	-	female	
Директор,замјеник директора и помоћник директора	свега	12	11	2	-	-	all	Director, deputy director and assistant director
	мушки	8	7	3	-	-	male	
	женски	4	4	-	-	-	female	

4. НАСТАВНИЦИ ОСНОВНИХ ШКОЛА ПО ПОЛУ И ГОДИНАМА СТАРОСТИ НА ПОЧЕТКУ ШКОЛСКЕ 2016/2017. ГОДИНЕ
PRIMARY SCHOOL TEACHERS BY SEX AND AGE AT THE BEGINNING OF THE SCHOOL YEAR 2016/2017

Године старости	Укупно / Total ISCED-1&2			Нижи разреди / Lower grades ISCED-1			Виши разреди / Higher grades ISCED-2			Age
	свега all	мушки male	женски female	свега all	мушки male	женски female	свега all	мушки male	женски female	
УКУПНО	8 179	2 431	5 748	3 267	442	2 825	4 912	1 989	2 923	TOTAL
<25	194	47	147	57	6	51	137	41	96	<25
25-29	1 235	341	894	599	73	526	636	268	368	25-29
30-34	1 726	498	1228	755	85	670	971	413	558	30-34
35-39	1 345	420	925	519	64	455	826	356	470	35-39
40-44	1 210	292	918	551	66	485	659	226	433	40-44
45-49	633	143	490	260	24	236	373	119	254	45-49
50-54	637	194	443	163	15	148	474	179	295	50-54
55-59	700	297	403	205	66	139	495	231	264	55-59
60-64	486	193	293	153	42	111	333	151	182	60-64
65 +	13	6	7	5	1	4	8	5	3	65 +

5. НАСТАВНИЦИ ОСНОВНИХ МУЗИЧКИХ И БАЛЕТСКИХ ШКОЛА ПО ПОЛУ И ГОДИНАМА СТАРОСТИ НА ПОЧЕТКУ ШКОЛСКЕ 2016/2017. ГОДИНЕ
PRIMARY MUSIC AND BALLET SCHOOL TEACHERS BY SEX AND AGE AT THE BEGINNING OF THE SCHOOL YEAR 2016/2017

Године старости	Укупно / Total ISCED-1&2			Age
	свега all	мушки male	женски female	
УКУПНО	256	76	180	TOTAL
<25	18	6	12	<25
25-29	53	18	35	25-29
30-34	65	18	47	30-34
35-39	33	6	27	35-39
40-44	28	9	19	40-44
45-49	22	5	17	45-49
50-54	10	2	8	50-54
55-59	13	5	8	55-59
60-64	14	7	7	60-64
65 +	-	-	-	65 +

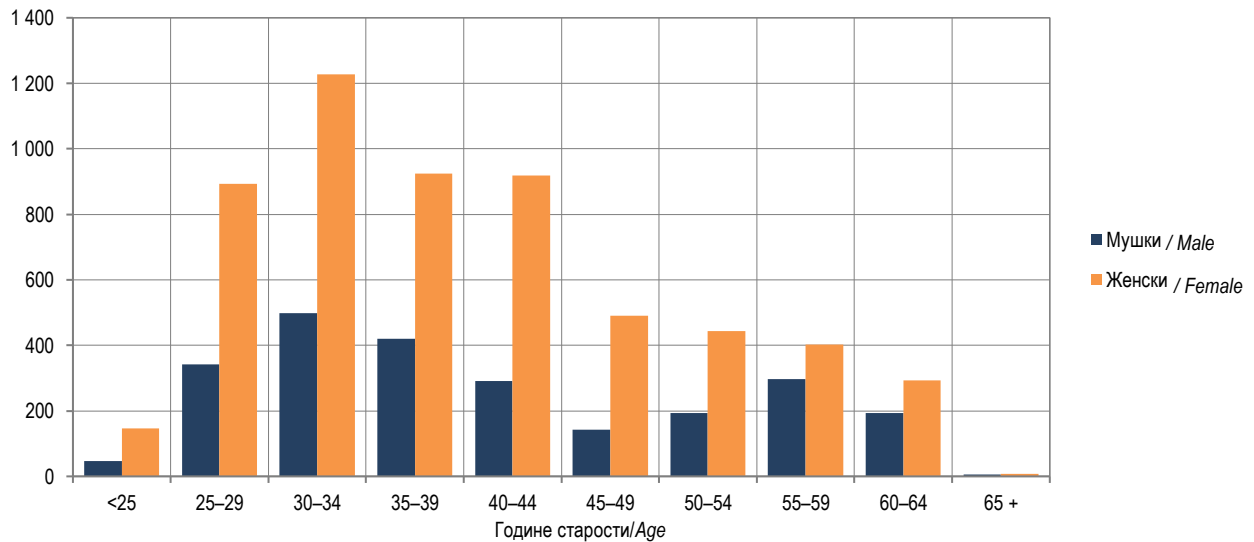

Графикон 1. Наставници основних школа по полу и годинама старости на почетку школске 2016/2017. године
Graph 1. Primary school teachers by sex and age at the beginning of the school year 2016/2017

6. НАСТАВНИЦИ ОСНОВНИХ ШКОЛА ПО ОПШТИНАМА И ГРАДОВИМА, ПОЛУ И ВРСТИ РАДНОГ ВРЕМЕНА НА ПОЧЕТКУ ШКОЛСКЕ 2016/2017. ГОДИНЕ
PRIMARY SCHOOL TEACHERS BY MUNICIPALITY AND CITY BY SEX AND BY WORKING HOURS AT THE BEGINNING OF THE SCHOOL YEAR 2016/2017

	Пол	Укупно / Total ISCED-1&2			Нижи разреди / Lower grades ISCED-1			Виши разреди / Higher grades ISCED-2			Sex	
		укупно total	са пуним радним временом working full time	са непуним радним временом working part time	укупно total	са пуним радним временом working full time	са непуним радним временом working part time	укупно total	са пуним радним временом working full time	са непуним радним временом working part time		
УКУПНО	свега	8 179	5 679	2 500	3 267	3 162	105	4 912	2 517	2 395	all	TOTAL
	жене	5 748	4 487	1 261	2 825	2 784	41	2 923	1 703	1 220	female	
Град Бања Лука	свега	1 196	881	315	477	464	13	719	417	302	all	City of Banja Luka
	жене	926	744	182	437	433	4	489	311	178	female	
Берковићи	свега	28	16	12	12	11	1	16	5	11	all	Berkovići
	жене	16	11	5	9	8	1	7	3	4	female	
Град Бијељина	свега	664	483	181	274	260	14	390	223	167	all	City of Bijeljina
	жене	475	384	91	229	222	7	246	162	84	female	
Билећа	свега	80	55	25	25	25	-	55	30	25	all	Bileća
	жене	60	44	16	25	25	-	35	19	16	female	
Братунац	свега	128	82	46	49	48	1	79	34	45	all	Bratunac
	жене	86	64	22	44	44	-	42	20	22	female	
Брод	свега	87	59	28	34	34	-	53	25	28	all	Brod
	жене	63	46	17	33	33	-	30	13	17	female	
Вишеград	свега	58	53	5	30	29	1	28	24	4	all	Višegrad
	жене	41	40	1	24	24	-	17	16	1	female	
Власеница	свега	50	37	13	24	33	2	26	15	11	all	Vlasenica
	жене	38	29	9	22	21	1	16	8	8	female	
Вукосавље	свега	39	20	19	17	15	2	22	5	17	all	Vukosavlje
	жене	28	20	8	16	15	1	12	5	7	female	
Гацко	свега	60	51	9	25	25	-	35	26	9	all	Gacko
	жене	47	41	6	25	25	-	22	16	6	female	
Градишка	свега	332	237	95	144	142	2	188	95	93	all	Gradiška
	жене	248	204	44	133	132	1	115	72	43	female	
Дервента	свега	220	165	55	87	79	8	133	86	47	all	Derвента
	жене	147	120	27	69	66	3	78	54	24	female	
Град Добој	свега	441	307	134	180	173	7	261	134	127	all	City of Doboј
	жене	319	254	65	164	162	2	155	92	63	female	
Доњи Жабар	свега	32	14	18	12	12	-	20	2	18	all	Donji Žabar
	жене	17	11	6	9	9	-	12	-	12	female	
Зворник	свега	318	216	102	134	130	4	184	86	98	all	Zvornik
	жене	217	177	40	118	115	3	99	62	37	female	
Источни Дрвар	свега	-	-	-	-	-	-	-	-	-	all	Istočni Drvar
	жене	-	-	-	-	-	-	-	-	-	female	
Источни Мостар	свега	-	-	-	-	-	-	-	-	-	all	Istočni Mostar
	жене	-	-	-	-	-	-	-	-	-	female	

6. НАСТАВНИЦИ ОСНОВНИХ ШКОЛА ПО ОПШТИНАМА И ГРАДОВИМА, ПОЛУ И ВРСТИ РАДНОГ ВРЕМЕНА НА ПОЧЕТКУ ШКОЛСКЕ 2016/2017. ГОДИНЕ (наставак)
PRIMARY SCHOOL TEACHERS BY MUNICIPALITY AND CITY, BY SEX AND BY WORKING HOURS AT THE BEGINNING OF THE SCHOOL YEAR 2016/2017 (continued)

	Пол	Укупно / Total ISCED-1&2			Нижи разреди / Lower grades ISCED-1			Виши разреди / Higher grades ISCED-2			Sex	
		укупно total	са пуним радним временом working full time	са непуним радним временом working part time	укупно total	са пуним радним временом working full time	са непуним радним временом working part time	укупно total	са пуним радним временом working full time	са непуним радним временом working part time		
Град Источно Сарајево	свега	351	273	99	142	140	2	230	133	97	all	City of Istočno female Sarajevo
	жене	286	224	62	132	131	1	124	75	49	female	
Источна Илиџа	свега	95	66	29	35	34	1	60	32	28	all	Istočna Ilidža female
	жене	79	58	21	34	33	1	15	7	8	female	
Источни Стари Град	свега	-	-	-	-	-	-	-	-	-	all	Istočni Stari Grad female
	жене	-	-	-	-	-	-	-	-	-	female	
Источно Ново Сарајево	свега	65	48	17	24	24	-	41	24	17	all	Istočno Novo female Sarajevo
	жене	53	41	12	24	24	-	29	17	12	female	
Пале	свега	128	101	27	47	47	-	81	54	27	all	Pale female
	жене	92	76	16	42	42	-	50	34	16	female	
Соколац	свега	63	51	12	30	30	-	33	21	12	all	Sokolac female
	жене	49	42	7	27	27	-	22	15	7	female	
Трново	свега	21	7	14	6	5	1	15	2	13	all	Trnovo female
	жене	13	7	6	5	5	-	8	2	6	female	
Језеро	свега	24	6	18	5	5	-	19	1	18	all	Jezero female
	жене	16	6	10	5	5	-	11	1	10	female	
Калиновик	свега	19	8	11	5	5	-	14	3	11	all	Kalinovik female
	жене	14	7	7	5	5	-	9	2	7	female	
Кнежево	свега	84	46	38	32	30	2	52	16	36	all	Kneževo female
	жене	47	26	21	19	18	1	28	8	20	female	
Козарска Дубица	свега	123	89	34	48	48	-	75	41	34	all	Kozarska Dubica female
	жене	93	73	20	46	46	-	47	27	20	female	
Костајница	свега	31	16	15	12	12	-	19	4	15	all	Kostajnica female
	жене	19	12	7	10	10	-	9	2	7	female	
Котор Варош	свега	142	103	39	47	47	-	95	56	39	all	Kotor Varoš female
	жене	75	59	16	32	32	-	43	27	16	female	
Крупа на Уни	свега	22	10	12	8	8	-	14	2	12	all	Krupa na Uni female
	жене	12	8	4	6	6	-	6	2	4	female	
Купрес	свега	-	-	-	-	-	-	-	-	-	all	Kupres female
	жене	-	-	-	-	-	-	-	-	-	female	
Лакташи	свега	226	177	49	92	89	3	134	88	46	all	Laktaši female
	жене	169	144	25	82	82	-	87	62	25	female	
Лопаре	свега	103	73	30	45	41	4	58	32	26	all	Lopare female
	жене	68	51	17	32	31	1	36	20	16	female	
Љубиње	свега	24	14	10	9	9	-	15	5	10	all	Ljubinje female
	жене	21	12	9	8	8	-	13	4	9	female	

6. НАСТАВНИЦИ ОСНОВНИХ ШКОЛА ПО ОПШТИНАМА И ГРАДОВИМА, ПОЛУ И ВРСТИ РАДНОГ ВРЕМЕНА НА ПОЧЕТКУ ШКОЛСКЕ 2016/2017. ГОДИНЕ (наставак)
PRIMARY SCHOOL TEACHERS BY MUNICIPALITY AND CITY, BY SEX AND BY WORKING HOURS AT THE BEGINNING OF THE SCHOOL YEAR 2016/2017 (continued)

	Пол	Укупно / Total ISCED-1&2			Нижи разреди / Lower grades ISCED-1			Виши разреди / Higher grades ISCED-2			Sex	
		укупно total	са пуним радним временом working full time	са непуним радним временом working part time	укупно total	са пуним радним временом working full time	са непуним радним временом working part time	укупно total	са пуним радним временом working full time	са непуним радним временом working part time		
Милићи	свега	49	35	14	22	22	-	27	13	14	all	Milići
	жене	41	31	10	21	21	-	20	10	10	female	
Модрича	свега	173	129	44	65	65	-	108	64	44	all	Modriča
	жене	106	86	20	51	51	-	55	35	20	female	
Мркоњић Град	свега	145	79	66	50	47	3	95	32	63	all	Mrkonjić Grad
	жене	89	60	29	42	41	1	47	19	28	female	
Невесинје	свега	92	80	12	39	38	1	53	42	11	all	Nevesinje
	жене	69	61	8	32	31	1	37	30	7	female	
Нови Град	свега	197	112	85	82	74	8	115	38	77	all	Novi Grad
	жене	136	94	42	66	65	1	70	29	41	female	
Ново Горажде	свега	-	-	-	-	-	-	-	-	-	all	Novo Goražde
	жене	-	-	-	-	-	-	-	-	-	female	
Осмаци	свега	29	15	14	10	10	-	19	5	14	all	Osmaci
	жене	20	13	7	8	8	-	12	5	7	female	
Оштра Лука	свега	71	22	49	17	16	1	54	6	48	all	Oštra Luka
	жене	42	20	22	14	14	-	28	6	22	female	
Пелагићево	свега	30	17	13	11	11	-	19	6	13	all	Pelagićevo
	жене	15	9	6	5	5	-	10	4	6	female	
Петровац	свега	20	10	10	5	5	-	15	5	10	all	Petrovac
	жене	14	9	5	5	5	-	9	4	5	female	
Петрово	свега	52	26	26	18	18	-	31	8	26	all	Petrovo
	жене	39	23	16	18	18	-	21	5	16	female	
Град Приједор	свега	553	370	183	246	240	6	307	130	177	all	City of Prijedor
	жене	396	308	88	219	215	4	177	93	84	female	
Прњавор	свега	297	184	113	109	107	2	188	77	111	all	Prnjavor
	жене	196	148	48	98	98	-	98	50	48	female	
Рибник	свега	76	34	42	25	23	2	51	11	40	all	Ribnik
	жене	48	30	18	21	21	-	27	9	18	female	
Рогатица	свега	69	52	17	33	33	-	36	19	17	all	Rogatica
	жене	52	44	8	29	29	-	23	15	8	female	
Рудо	свега	54	24	30	17	17	-	37	7	30	all	Rudo
	жене	35	17	18	14	14	-	21	3	18	female	
Србац	свега	137	96	41	59	59	-	78	37	41	all	Srbac
	жене	99	79	20	55	55	-	44	24	20	female	
Сребреница	свега	68	44	24	26	26	-	42	18	24	all	Srebrenica
	жене	43	32	11	18	18	-	25	14	11	female	

6. НАСТАВНИЦИ ОСНОВНИХ ШКОЛА ПО ОПШТИНАМА И ГРАДОВИМА, ПОЛУ И ВРСТИ РАДНОГ ВРЕМЕНА НА ПОЧЕТКУ ШКОЛСКЕ 2016/2017. ГОДИНЕ (наставак)
PRIMARY SCHOOL TEACHERS BY MUNICIPALITY AND CITY, BY SEX AND BY WORKING HOURS AT THE BEGINNING OF THE SCHOOL YEAR 2016/2017 (continued)

	Пол	Укупно / Total ISCED-1&2			Нижи разреди / Lower grades ISCED-1			Виши разреди / Higher grades ISCED-2			Sex	
		укупно total	са пуним радним временом working full time	са непуним радним временом working part time	укупно total	са пуним радним временом working full time	са непуним радним временом working part time	укупно total	са пуним радним временом working full time	са непуним радним временом working part time		
Станари	свега	53	36	17	24	23	1	29	13	16	all	Stanari
	жене	30	23	7	19	18	1	11	5	6	female	
Теслић	свега	305	223	82	123	121	2	182	102	80	all	Teslić
	жене	204	166	38	101	100	1	103	66	37	female	
Град Требиње	свега	176	139	37	70	69	1	106	70	36	all	City of Trebinje
	жене	135	112	23	65	64	22	70	48	22	female	
Угљевик	свега	117	85	32	48	45	3	69	40	29	all	Ugljevik
	жене	78	61	17	36	35	1	42	26	16	female	
Фоча	свега	103	101	2	40	40	-	63	61	2	all	Foča
	жене	60	59	1	29	29	-	31	30	1	female	
Хан Пијесак	свега	25	9	16	10	7	3	15	2	13	all	Han Pijesak
	жене	8	6	2	8	6	2	6	-	6	female	
Чајнице	свега	38	38	-	14	14	-	24	24	-	all	Čajniče
	жене	22	22	-	12	12	-	10	10	-	female	
Челинац	свега	121	89	32	54	51	3	67	38	29	all	Čelinac
	жене	85	69	16	44	43	1	41	26	15	female	
Шамац	свега	110	50	60	40	37	3	70	13	57	all	Šamac
	жене	58	31	27	26	25	1	32	6	26	female	
Шековићи	свега	45	36	9	17	17	-	28	19	9	all	Šekovići
	жене	28	24	4	13	13	-	15	11	4	female	
Шипово	свега	71	53	18	24	24	-	47	29	18	all	Šipovo
	жене	46	39	7	22	22	-	24	17	7	female	

МЕТОДОЛОШКЕ НАПОМЕНЕ

Подаци у овом Саопштењу добијени су на основу електронског упитника којег су за 2016/2017. годину попуњавале и достављале све редовне основне школе, школе за дјецу са посебним потребама, основне музичке и балетске школе као и Завод за образовање одраслих за податке о полазницима образовања одраслих.

Електронски упитник је усклађен са методологијом EUROSTAT-а, UNESCO-а и OECD-а.

Поред података о наставницима дати су подаци о наставницима који су на боловању дужем од 1 мјесеца као и подаци о директорима, заменицима директора и помоћницима директора по полу и врсти радног времена.

Подаци о наставницима односе се на почетак школске 2016/2017. године са стањем 25.09.2016. године и приказани су на нивоу централне школе.

Број наставника приказан евивалентом пуне запослености одговарао би стварном броју физичких лица. Еквивалент пуне запослености ФТЕ рачуна се само за наставнике са непуним радним временом.

ЗНАКОВИ

- нема појаве

Саопштење припремила: Милка Лончар
e-mail: milka.loncar@rzs.rs.ba

Издаје Републички завод за статистику, Република Српска, Бања Лука, Вељка Млађеновића 12д – Тел. +387 51 332 700 – Др Радмила Чичковић, директор – Владан Сибинић, главни уредник – Излази годишње – Саопштење је објављено на Интернету на адреси: www.rzs.rs.ba – Е-mail: stat@rzs.rs.ba – Приликом коришћења података обавезно навести извор

METHODOLOGICAL EXPLANATIONS

Data in this Release were obtained through an electronic questionnaire which, for the school year 2016/2017, was completed and submitted by all regular primary schools, schools for children with special needs and primary music and ballet schools, as well as by the Institute of Adult Education for data on adult education attendees.

The electronic questionnaire is in line with the methodologies of EUROSTAT, UNESCO and OECD.

In addition to data on teachers, data on teachers absent for longer than a month on sick leave and data on directors, deputy directors and assistant directors are also provided, by sex and by working hours.

Data on teachers refer to the beginning of the school year 2016/2017, as on 25th September 2016, and these are shown at the central school level.

The number of teachers shown in full-time equivalent would correspond to the actual number of physical persons. The full-time equivalent (FTE) is calculated only for teachers working part-time.

SYMBOLS

- no occurrence

Prepared by: Milka Lončar
e-mail: milka.loncar@rzs.rs.ba

Published by Republika Srpska Institute of Statistics, Banja Luka, Veljka Mladenovića 12d – Tel. +387 51 332 700 – Radmila Čičković, PhD, Director General - Vladan Sibinić, Editor in chief – Annual periodicity – Release is available on the Internet at: www.rzs.rs.ba – E-mail: stat@rzs.rs.ba – These data can be used provided the source is acknowledged