

ПОПИС СТАНОВНИШТВА, ДОМАЋИНСТАВА И СТАНОВА У  
РЕПУБЛИЦИ СРПСКОЈ 2013. ГОДИНЕ

**ОБРАЗОВНЕ КАРАКТЕРИСТИКЕ**

БАЊА ЛУКА

**2017.**

ИЗДАЈЕ: Републички завод за статистику Републике Српске

ДИРЕКТОР: Др Радмила Чичковић

ПРИПРЕМИЛИ:

Драгана Мандић  
Долорес Пеулић  
Владан Сибиновић  
Бојан Станковић

Реализација пописних активности извршена је и финансирана у складу са Законом о попису становништва, домаћинства и станова у БиХ 2013. године и уз финансијску и техничку подршку од стране Европске уније.

Обрада и објављивање резултата пописа у складу са Законом о обради и објављивању резултата пописа становништва, домаћинства и станова 2013. године у Републици Српској, реализована је и финансирана из буџета Републичког завода за статистику Републике Српске.

## ПРЕДГОВОР

Поштовани корисници,

У тематском саопштењу „Образовне карактеристике“ Републички завод за статистику Републике Српске објављује резултате Пописа становништва, домаћинства и станова 2013. године о највишој завршеној школи, писмености и компјутерској писмености становништва Републике Српске према стању на дан 30. септембра 2013. године у 24 часа (критични моменат пописа).

Подаци прикупљени у вријеме Пописа исказани су према територијалној организацији Републике Српске, а која је извршена у складу са Законом о територијалној организацији Републике Српске („Службени гласник Републике Српске“, број 69/09 и 70/12) и Уредбом о насељеним мјестима која чине подручје јединице локалне самоуправе („Службени гласник Републике Српске“, број 4/10, 26/11, 74/12 и 110/12).

Подаци Пописа 2013. године доступни су и у електронској форми на интернет страници Републичког завода за статистику Републике Српске, на адреси: [www.rzs.rs.ba](http://www.rzs.rs.ba).

Директор

др Радмила Чичковић

## САДРЖАЈ

ПРЕДГОВОР .....	3
МЕТОДОЛОШКА ОБЈАШЊЕЊА .....	5
ТАБЕЛЕ .....	9
1. Становништво старо 15 и више година према највишој завршеној школи, старости и полу, градови / општине .....	9
2. Становништво старо 15 и више година чија је највиша завршена средња школа према дужини трајања и врсти средње школе и полу, градови / општине .....	72
3. Становништво са завршеном високом школом/факултетом/академијом/универзитетом према стеченом звању, старости и полу, градови / општине .....	76
4. Нелиписмено становништво старо 10 и више година према старости и полу, градови / општине .....	139
5. Становништво старо 10 и више година према компјутерској писмености, старости и полу, градови / општине .....	202
ПОПИСНИ ОБРАСЦИ .....	265

## МЕТОДОЛОШКА ОБЈАШЊЕЊА

### Увод

Попис је статистичко истраживање којим се у редовним интервалима (најчешће сваке десете године) спроводи службено пребројавање становништва, домаћинства и станова на територији неке државе.

Основни циљ Пописа је да обезбиди релевантан скуп података о броју и територијалној дистрибуцији становништва, његове демографске, географске, социо-економске, културолошке и друге карактеристике, које ће послужити у припреми и имплементацији развојних планова у свим сферама друштвеног и економског живота.

Такође, Пописом ће се прикупити и значајан фонд података о броју, врсти, дистрибуцији, насељености, старости и другим карактеристикама конвенционалних станова и условима становања, као и о најзначајнијим обиљежјима о пољопривредним капацитетима којима располажу и која користе индивидуална домаћинства.

С обзиром на бројност јединица које је потребно пописати, те број и разноврсност модалитета одговора, Попис је најсложеније статистичко истраживање које захтијева велика финансијска средства и посебну организацију (изван оквира редовних статистичких истраживања).

Попис укључује прикупљање података на терену, обраду података, агрегирање индивидуалних података, вредновање података, те дисеминацију и анализу података.

### Вријеме пописивања

Пописивање становништва, домаћинства и станова у Републици Српској и БиХ почело је 1. октобра 2013. године у 9:00 часова, а завршено је 15. октобра 2013. године у 21:00 час.

### Законски оквир

Попис становништва, домаћинства и станова 2013. године спроведен је на основу Закона о попису становништва, домаћинства и станова у Босни и Херцеговини 2013. године („Службени гласник БиХ“, број 10/12 и 18/13), Закона о организацији и спровођењу пописа становништва, домаћинства и станова 2013. године у Републици Српској („Службени гласник Републике Српске“, број 70/12 и 39/13) и Закона о обради и објављивању резултата пописа становништва, домаћинства и станова 2013. године у Републици Српској („Службени гласник Републике Српске“, број 82/16). Наведеним законским актима уређен је садржај, припрема, организација и спровођење Пописа, обавезе и дужности учесника у Попису, период пописивања, обрада и чување података, финансирање Пописа, казнене одредбе и објављивање резултата.

### Територијална организација

У складу са Законом о територијалној организацији Републике Српске („Службени гласник Републике Српске“, број 69/09 и 70/12) и Уредбом о насељеним мјестима која чине подручје јединице локалне самоуправе („Службени гласник Републике Српске“, број 4/10, 26/11, 74/12 и 110/12) извршена је територијална организација Републике Српске. Према територијалној организацији, у вријеме Пописа, Република Српска је организована у 6 градова, 57 општина и 2 756 насељених мјеста. Због реализације пописних активности, у периоду од 01.01.2013. године до 31.12.2013. године, нису се могли мијењати називи, границе и подручја општина, мјесних заједница, насеља, статистичких и пописних кругова, улица и бројева кућа и зграда.

Градови Бања Лука, Бијељина, Добој, Приједор и Требиње у свом саставу немају општина и у овом тематском саопштењу третирају се као и остале јединице локалне самоуправе (општине). Подручје града Источно Сарајево чине подручја општина: Источна Илиџа, Источно Ново Сарајево, Пале, Соколац, Источни Стари Град и Трново. Подаци у табелама приказани су само за подручја општина.

Општине и градови наведени су према азбучном редоследу њихових назива.

### Метод пописивања

Попис 2013. године спроводио се на традиционалан начин, методом интервјуа, по принципу „од врата до врата“, а пописивање се обављало на пописним обрасцима: Пописници (образац П-1) и Упитнику за домаћинство и стан (образац П-2). Сваки пописивач је био дужан пописати одређено подручје тј. пописни круг, у којем је требао пописати све јединице пописа.

### Повјерљивост података

Чланом 15. став 2. Закона о попису становништва, домаћинства и станова у БиХ 2013. године, прописано је да ће се заштита личних података обезбидити у складу са Законом о заштити личних података и Законом о статистици БиХ.

Повјерљивост података је, такође, регулисана Законом о статистици Републике Српске.

### Одређивање укупног броја стално настањеног становништва

У Попису 2013. године приликом одређивања укупног броја стално настањеног становништва примјењена је дефиниција „убичајеног мјеста становања“ која гласи: „Убичајено мјесто становања је мјесто у којем лице живи и обично проводи свој дневни одмор, без обзира на привремено одсуство у сврху рекреације, одмора, обиласка пријатеља и родбине, посла, школе, лијечења или вјерског ходочашћа“.

Стални становници су лица која су:

- Прије референтног датума најмање 12 мјесеци непрекидно живјела у свом уобичајеном мјесту становања,
- У посљедњих 12 мјесеци прије референтног датума пописа дошла у мјесто свог уобичајеног становања с намјером да тамо остану најмање једну годину.

Укупан број стално настањеног становништва одређује се на сљедећи начин:

- (1) Укупан број стално настањеног становништва за сваку територијалну јединицу добија се сабирањем броја лица која ту имају уобичајено мјесто становања и присутна су, као и лица која ту имају уобичајено мјесто становања али су привремено одсутна,
- (2) На основу дефиниције уобичајеног мјеста становања, лица која су у тренутку пописа одсутна или ће бити одсутна из свог уобичајеног мјеста становања мање од годину дана треба да се сматрају привремено одсутним лицима, те их треба укључити у укупни број становника тог пописног подручја. Пописана лица која не испуњавају критеријуме који су успостављени дефиницијом уобичајеног мјеста становања у мјесту пописивања, односно не живе, нити се очекује да ће живјети у мјесту пописивања, у непрекидном периоду од барем 12 мјесеци, сматрају се привремено присутним лицима и стога их не треба рачунати у укупан број становништва тог пописног подручја,
- (3) Укупан број становника такође укључује и:
  - Цивилна лица на привременом раду у другој држави под условом да не живе у иностранству годину дана или дуже,
  - Цивилна лица која дневно прелазе границу да би радила или се школовала у другој држави,
  - Војно, морнаричко и дипломатско особље Босне и Херцеговине, те њихове породице које са њима бораве у иностранству,
  - Морнаре трговачких бродова и рибаре са боравиштем у Босни и Херцеговини, али на мору у вријеме пописа (укључујући и оне који немају друго мјесто боравишта осим дијелова брода),
  - Номаде и луталице.
- (4) Из укупног броја становништва искључују се сљедеће категорије привремено присутних лица која припадају страном војном, полицијском, морнаричком и дипломатском особљу и њихове породице, која су привремено смјештена у Босни и Херцеговини:
  - Страна цивилна лица која привремено раде у Босни и Херцеговини,
  - Страна цивилна лица која дневно прелазе границу да би радила или се школовала у Босни и Херцеговини.

#### Индикатори образовних карактеристика становништва

Циљ спровођења Пописа 2013. године за област образовне карактеристике становништва је добијање индикатора о највишој завршеној школи, стеченом звању, писмености и компјутерској писмености. Подаци о образовним карактеристикама од значаја су за различита друштвено – економска, социолошка и демографска истраживања, као и за дефинисање и реализацију стратегија и политика за унапређење система образовања.

Праћећи савремене токове који подразумевају употребу рачунара у свим сферама живота, званична статистика је у садржај Пописа 2013. године укључила и питање о компјутерској писмености, што је додатно допринијело обогаћивању статистичке грађе о образовним карактеристикама становништва.

#### Начин прикупљања података

##### Компјутерска писменост

Знање рада на рачунару представља способност лица да користи основне рачунарске апликације у извршењу свакодневних задатака (на послу, у школи, код куће). Подаци о компјутерској писмености прикупљани су за лица старости 10 и више година. Лица су се могла изјаснити да знају обављати једну или више активности на рачунару (обрада текста, израда табела, кориштење електронске поште и кориштење интернета) или се изјаснити да не знају обављати ниједну од понуђених активности.

**Компјутерска писменост** дефинише се као способност лица да обради текст, изради табеле, користи електронску пошту и интернет. **Дјелимично компјутерски писменим** лицем сматра се лице које зна обављати бар једну од наведених активности. Лице које не зна да обавља ниједну од наведених активности сматра се **компјутерски неписменим**.

##### Највиша завршена школа

Подаци о највишој завршеној школи прикупљани су за лица старости 15 и више година.

Под највишом завршеном школом подразумева се врста школе чијим је завршавањем лице стекло највиши ниво образовања и диплому или свједочанство о завршеној школи. Није се правила разлика да ли је школа завршена у редовној школи или у школи која замјењује редовну (нпр. школе за образовање одраслих), односно да ли је завршена полагањем испита у редовној школи или завршавањем неког курса за скраћено школовање (нпр. курс за скраћено завршавање основне школе итд.) у склопу редовне школе.

Курсеви чијим се завршетком није стекло свједочанство редовне школе (нпр. курс за дактилографе, књиговође, фризере и сл.), нису се узимали у обзир као одговори на ово питање, него се давао одговор о претходно завршеној школи из формалног система образовања. Уколико се лице школовало у иностранству, као одговор је требало навести одговарајућу школу у земљи.

##### Стечено звање

Подаци о стеченом звању прикупљани су за сва лица која као највишу завршену школу имају завршену високу школу, факултет, академију или универзитет. Подаци о стеченом звању обухватају звања стечена према старом програму и звања стечена према болоњском програму образовања.

Подаци о звањима која су стечена према старом програму високог образовања обухватају податке о дипломираним, специјалистима, магистрима и докторима наука. Подаци о звањима која су стечена према болоњском програму обухватају податке о звањима *bachelor* и дипломирани (студије I циклуса), магистар (студије II циклуса или интегрисане студије) и доктор наука (студије III циклуса).

#### Способност лица да прочита и напише кратак текст (Писменост)

Подаци о писмености прикупљани су за лица старости 10 и више година која су без икаквог образовања или са непотпуним основним образовањем.

Писменим се сматра лице које може с разумијевањем и прочитати и написати кратку, једноставну изјаву о свом свакодневном животу, у супротном лице је неписмено.

Лицима чија је највиша завршена школа основна школа, средња школа, специјализација послје средње школе, виша школа и први степен факултета или висока школа/факултет/академија/универзитет ово питање се није постављало.

#### Знакови и скраћенице

- нема појаве

У укупно

М мушки

Ж женски

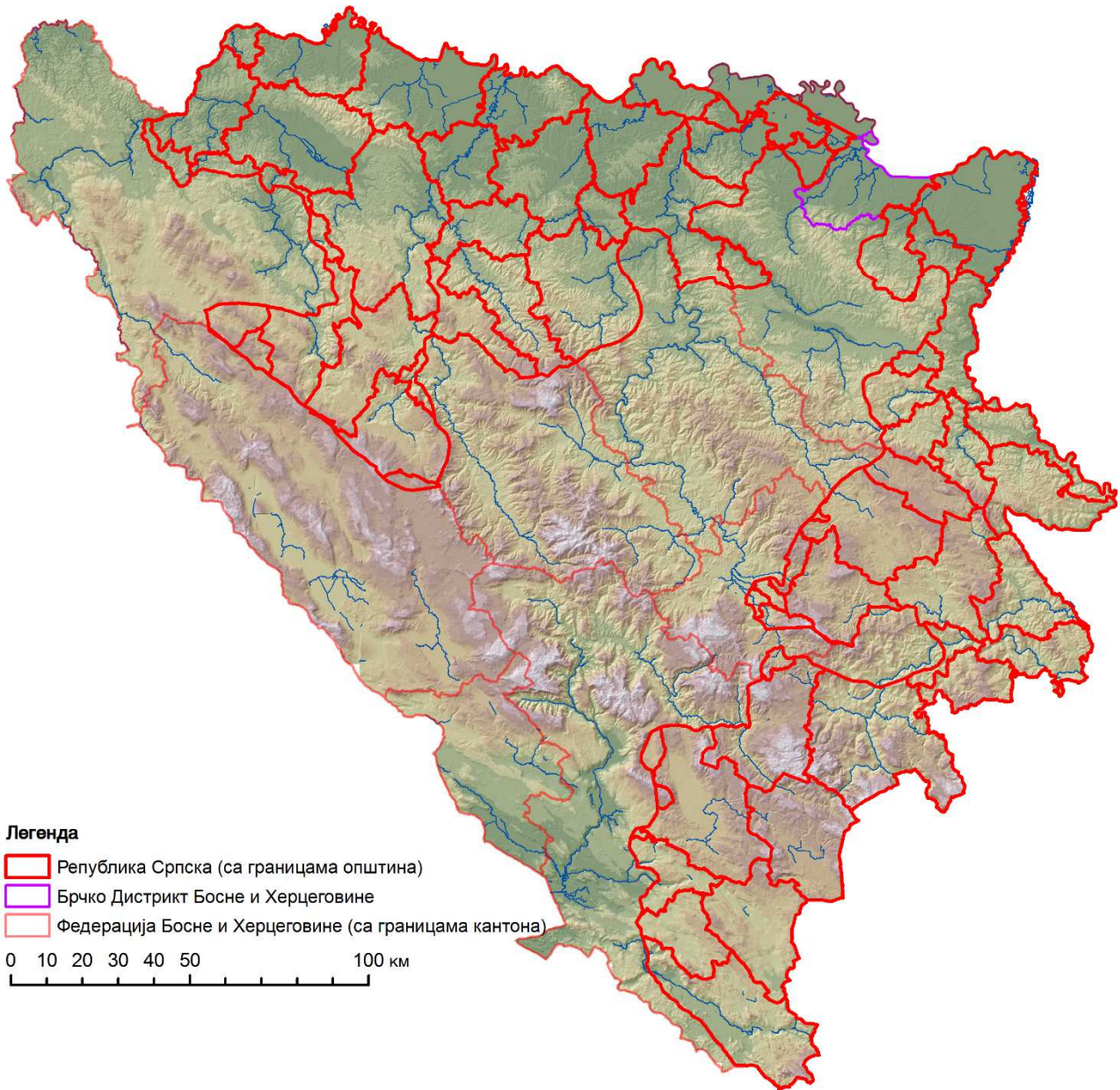

Извор: Републичка управа за геодетске и имовинско-правне послове Републике Српске



ТАБЕЛЕ

1. Становништво старо 15 и више година према највишој завршеној школи, старости и полу, градови / општине

Територија	Старост	Пол	УКУПНО	Без икаквог образовања	Непотпуно основно образовање	Основна школа	Средња школа	Специјализација после средње школе	Виша школа и први степен факултета	Висока школа/факултет/ академија/ универзитет
РЕПУБЛИКА СРПСКА	Укупно	У	1 005 535	58 651	97 022	212 834	508 414	7 618	33 960	87 036
		М	487 292	9 370	33 465	95 682	280 747	6 324	19 142	42 562
		Ж	518 243	49 281	63 557	117 152	227 667	1 294	14 818	44 474
	15 - 19	У	70 815	1 077	458	47 809	21 254	-	217	-
		М	36 577	611	283	24 181	11 395	-	107	-
		Ж	34 238	466	175	23 628	9 859	-	110	-
	20 - 24	У	65 363	404	335	3 460	54 041	170	856	6 097
		М	33 893	206	203	1 882	28 914	77	361	2 250
		Ж	31 470	198	132	1 578	25 127	93	495	3 847
	25 - 29	У	76 753	428	552	5 196	50 250	225	1 765	18 337
		М	39 159	221	311	2 698	27 764	140	729	7 296
		Ж	37 594	207	241	2 498	22 486	85	1 036	11 041
	30 - 34	У	80 472	457	991	8 852	51 988	362	2 383	15 439
		М	40 809	236	561	4 231	28 092	262	985	6 442
		Ж	39 663	221	430	4 621	23 896	100	1 398	8 997
	35 - 39	У	80 588	476	1 088	14 948	50 815	357	2 091	10 813
		М	41 264	248	595	6 992	27 334	283	941	4 871
		Ж	39 324	228	493	7 956	23 481	74	1 150	5 942
	40 - 44	У	75 683	536	960	15 429	50 181	343	1 765	6 469
		М	38 704	249	434	7 079	26 620	266	872	3 184
		Ж	36 979	287	526	8 350	23 561	77	893	3 285
	45 - 49	У	82 810	710	1 594	15 319	57 114	525	2 064	5 484
		М	41 422	322	524	6 548	29 847	430	1 014	2 737
		Ж	41 388	388	1 070	8 771	27 267	95	1 050	2 747
	50 - 54	У	92 000	1 254	4 576	18 613	55 582	940	3 553	7 482
		М	45 159	411	1 179	7 167	29 747	772	1 859	4 024
		Ж	46 841	843	3 397	11 446	25 835	168	1 694	3 458
	55 - 59	У	93 458	2 297	10 683	23 589	44 494	1 470	4 581	6 344
		М	45 289	512	2 659	9 077	25 148	1 235	2 708	3 950
		Ж	48 169	1 785	8 024	14 512	19 346	235	1 873	2 394
	60 - 64	У	87 204	4 091	15 665	23 610	32 813	1 312	5 345	4 368
		М	41 420	561	4 456	9 501	19 714	1 133	3 134	2 921
		Ж	45 784	3 530	11 209	14 109	13 099	179	2 211	1 447
	65 - 69	У	60 073	5 928	15 976	13 874	16 998	703	3 995	2 599
		М	27 337	708	4 897	6 117	10 585	620	2 419	1 991
		Ж	32 736	5 220	11 079	7 757	6 413	83	1 576	608
	70 - 74	У	55 148	10 494	18 586	10 432	10 841	564	2 488	1 743
		М	23 525	1 130	6 680	4 778	7 260	514	1 784	1 379
		Ж	31 623	9 364	11 906	5 654	3 581	50	704	364
	75 +	У	85 168	30 499	25 558	11 703	12 043	647	2 857	1 861
		М	32 734	3 955	10 683	5 431	8 327	592	2 229	1 517
		Ж	52 434	26 544	14 875	6 272	3 716	55	628	344

1. Становништво старо 15 и више година према највишој завршеној школи, старости и полу, градови / општине

(наставак)

Територија	Старост	Пол	УКУПНО	Без икаквог образовања	Непотпуно основно образовање	Основна школа	Средња школа	Специјализација после средње школе	Виша школа и први степен факултета	Висока школа/факултет/ академија/ универзитет
Бања Лука	Укупно	У	153 659	5 673	6 483	23 011	83 044	1 552	7 972	25 924
		М	73 026	921	2 117	9 927	42 327	1 261	4 272	12 201
		Ж	80 633	4 752	4 366	13 084	40 717	291	3 700	13 723
	15 - 19	У	10 287	90	29	6 899	3 235	-	34	-
		М	5 233	57	20	3 498	1 643	-	15	-
		Ж	5 054	33	9	3 401	1 592	-	19	-
	20 - 24	У	10 117	44	19	262	8 699	17	89	987
		М	4 996	26	11	170	4 389	6	33	361
		Ж	5 121	18	8	92	4 310	11	56	626
	25 - 29	У	12 698	33	24	390	7 892	21	203	4 135
		М	6 210	16	14	218	4 268	18	88	1 588
		Ж	6 488	17	10	172	3 624	3	115	2 547
	30 - 34	У	14 924	33	47	794	8 436	56	428	5 130
		М	7 203	18	27	420	4 544	40	174	1 980
		Ж	7 721	15	20	374	3 892	16	254	3 150
	35 - 39	У	14 426	40	50	1 175	8 564	52	435	4 110
		М	7 198	22	37	574	4 578	36	178	1 773
		Ж	7 228	18	13	601	3 986	16	257	2 337
	40 - 44	У	12 136	54	43	1 350	7 723	66	444	2 456
		М	6 117	27	24	655	3 980	46	217	1 168
		Ж	6 019	27	19	695	3 743	20	227	1 288
	45 - 49	У	11 694	54	54	1 336	8 001	94	449	1 706
		М	5 719	31	25	634	3 951	74	207	797
		Ж	5 975	23	29	702	4 050	20	242	909
	50 - 54	У	13 344	86	194	1 593	8 565	181	696	2 029
		М	6 289	34	69	638	4 073	144	369	962
		Ж	7 055	52	125	955	4 492	37	327	1 067
	55 - 59	У	13 975	151	599	2 242	7 621	314	1 174	1 874
		М	6 507	53	166	769	3 555	250	654	1 060
		Ж	7 468	98	433	1 473	4 066	64	520	814
60 - 64	У	12 816	375	895	2 468	6 011	297	1 420	1 350	
	М	5 878	48	259	798	2 923	249	738	863	
	Ж	6 938	327	636	1 670	3 088	48	682	487	
65 - 69	У	8 896	650	1 039	1 566	3 443	173	1 129	896	
	М	4 146	60	302	564	1 781	154	612	673	
	Ж	4 750	590	737	1 002	1 662	19	517	223	
70 - 74	У	7 288	1 158	1 309	1 281	2 191	139	653	557	
	М	3 115	115	446	435	1 170	121	409	419	
	Ж	4 173	1 043	863	846	1 021	18	244	138	
75 +	У	11 058	2 905	2 181	1 655	2 663	142	818	694	
	М	4 415	414	717	554	1 472	123	578	557	
	Ж	6 643	2 491	1 464	1 101	1 191	19	240	137	

1. Становништво старо 15 и више година према највишој завршеној школи, старости и полу, градови / општине

(наставак)

Територија	Старост	Пол	УКУПНО	Без икаквог образовања	Непотпуно основно образовање	Основна школа	Средња школа	Специјализација после средње школе	Виша школа и први степен факултета	Висока школа/факултет/ академија/ универзитет
Берковићи	Укупно	У	1 684	104	229	430	771	11	47	92
		М	845	8	74	221	446	11	34	51
		Ж	839	96	155	209	325	-	13	41
	15 - 19	У	90	-	-	66	24	-	-	-
		М	48	-	-	36	12	-	-	-
	20 - 24	Ж	42	-	-	30	12	-	-	-
		У	79	1	1	8	58	1	-	10
	25 - 29	М	39	-	1	6	29	1	-	2
		Ж	40	1	-	2	29	-	-	8
	30 - 34	У	96	-	-	7	55	-	4	30
		М	54	-	-	4	33	-	3	14
	35 - 39	Ж	42	-	-	3	22	-	1	16
		У	102	-	-	10	84	-	3	5
	40 - 44	М	46	-	-	6	37	-	2	1
		Ж	56	-	-	4	47	-	1	4
	45 - 49	У	128	-	-	26	97	-	1	4
		М	64	-	-	13	50	-	-	1
	50 - 54	Ж	64	-	-	13	47	-	1	3
		У	149	-	-	29	117	-	1	2
	55 - 59	М	96	-	-	20	74	-	1	1
		Ж	53	-	-	9	43	-	-	1
	60 - 64	У	137	-	-	22	106	-	4	5
		М	76	-	-	7	63	-	3	3
	65 - 69	Ж	61	-	-	15	43	-	1	2
		У	119	1	5	13	76	2	6	16
	70 - 74	М	73	1	1	6	47	2	5	11
		Ж	46	-	4	7	29	-	1	5
75 +	У	120	3	10	44	49	-	5	9	
	М	53	-	1	15	26	-	3	8	
75 +	Ж	67	3	9	29	23	-	2	1	
	У	147	6	20	64	42	3	7	5	
75 +	М	78	1	4	32	29	3	5	4	
	Ж	69	5	16	32	13	-	2	1	
75 +	У	123	4	33	46	27	1	9	3	
	М	53	-	7	20	17	1	5	3	
75 +	Ж	70	4	26	26	10	-	4	-	
	У	141	15	56	47	18	2	1	2	
75 +	М	54	-	13	21	15	2	1	2	
	Ж	87	15	43	26	3	-	-	-	
75 +	У	253	74	104	48	18	2	6	1	
	М	111	6	47	35	14	2	6	1	
75 +	Ж	142	68	57	13	4	-	-	-	

1. Становништво старо 15 и више година према највишој завршеној школи, старости и полу, градови / општине

(наставак)

Територија	Старост	Пол	УКУПНО	Без икаквог образовања	Непотпуно основно образовање	Основна школа	Средња школа	Специјализација после средње школе	Виша школа и први степен факултета	Висока школа/факултет/ академија/ универзитет
Бијељина	Укупно	У	88 664	3 916	10 740	18 771	43 231	564	3 354	8 088
		М	42 935	650	3 999	8 590	23 560	485	1 805	3 846
		Ж	45 729	3 266	6 741	10 181	19 671	79	1 549	4 242
	15 - 19	У	6 125	119	65	4 178	1 742	-	21	-
		М	3 214	65	42	2 124	975	-	8	-
		Ж	2 911	54	23	2 054	767	-	13	-
	20 - 24	У	5 809	43	34	456	4 520	5	104	647
		М	2 975	20	23	247	2 416	2	47	220
		Ж	2 834	23	11	209	2 104	3	57	427
	25 - 29	У	6 971	58	62	627	4 161	11	186	1 866
		М	3 429	29	35	349	2 239	8	74	695
		Ж	3 542	29	27	278	1 922	3	112	1 171
	30 - 34	У	7 263	44	90	927	4 475	32	294	1 401
		М	3 680	26	59	484	2 371	22	113	605
		Ж	3 583	18	31	443	2 104	10	181	796
	35 - 39	У	7 162	55	89	1 429	4 365	31	244	949
		М	3 578	25	45	693	2 262	27	109	417
		Ж	3 584	30	44	736	2 103	4	135	532
	40 - 44	У	6 769	47	71	1 390	4 478	20	187	576
		М	3 364	23	35	663	2 241	15	88	299
		Ж	3 405	24	36	727	2 237	5	99	277
	45 - 49	У	7 510	54	136	1 312	5 239	41	213	515
		М	3 693	27	42	561	2 691	32	99	241
		Ж	3 817	27	94	751	2 548	9	114	274
	50 - 54	У	8 087	79	492	1 641	4 763	79	354	679
		М	4 014	24	173	684	2 528	66	184	355
		Ж	4 073	55	319	957	2 235	13	170	324
55 - 59	У	8 039	113	1 308	1 994	3 526	109	410	579	
	М	3 902	34	410	794	1 971	94	224	375	
	Ж	4 137	79	898	1 200	1 555	15	186	204	
60 - 64	У	7 923	178	1 797	2 082	2 811	102	519	434	
	М	3 788	35	566	797	1 706	94	304	286	
	Ж	4 135	143	1 231	1 285	1 105	8	215	148	
65 - 69	У	5 241	296	1 837	1 113	1 418	37	353	187	
	М	2 436	35	625	479	908	32	212	145	
	Ж	2 805	261	1 212	634	510	5	141	42	
70 - 74	У	4 695	632	2 048	775	841	45	244	110	
	М	2 030	67	730	339	591	43	166	94	
	Ж	2 665	565	1 318	436	250	2	78	16	
75 +	У	7 070	2 198	2 711	847	892	52	225	145	
	М	2 832	240	1 214	376	661	50	177	114	
	Ж	4 238	1 958	1 497	471	231	2	48	31	

1. Становништво старо 15 и више година према највишој завршеној школи, старости и полу, градови / општине

(наставак)

Територија	Старост	Пол	УКУПНО	Без икаквог образовања	Непотпуно основно образовање	Основна школа	Средња школа	Специјализација после средње школе	Виша школа и први степен факултета	Висока школа/факултет/ академија/ универзитет
Билећа	Укупно	У	9 036	246	747	1 951	4 799	68	434	791
		М	4 536	42	187	867	2 692	56	249	443
		Ж	4 500	204	560	1 084	2 107	12	185	348
	15 - 19	У	763	4	4	572	179	-	4	-
		М	426	1	3	309	111	-	2	-
	20 - 24	Ж	337	3	1	263	68	-	2	-
		У	603	4	2	31	503	4	7	52
	25 - 29	М	313	2	1	22	265	2	2	19
		Ж	290	2	1	9	238	2	5	33
	30 - 34	У	670	6	3	37	448	1	30	145
		М	378	5	2	25	271	1	12	62
	35 - 39	Ж	292	1	1	12	177	-	18	83
		У	621	1	1	35	431	2	29	122
	40 - 44	М	339	1	-	18	246	2	14	58
		Ж	282	-	1	17	185	-	15	64
	45 - 49	У	633	1	1	62	452	1	22	94
		М	352	-	1	36	254	-	12	49
	50 - 54	Ж	281	1	-	26	198	1	10	45
		У	668	4	4	83	513	4	18	42
	55 - 59	М	348	1	3	40	266	3	10	25
		Ж	320	3	1	43	247	1	8	17
	60 - 64	У	756	2	5	90	576	2	38	43
		М	390	-	1	41	306	2	15	25
	65 - 69	Ж	366	2	4	49	270	-	23	18
		У	818	2	13	132	520	7	55	89
	70 - 74	М	435	1	4	58	283	6	27	56
		Ж	383	1	9	74	237	1	28	33
75 +	У	777	4	21	174	425	8	60	85	
	М	384	2	3	53	225	7	43	51	
80 +	Ж	393	2	18	121	200	1	17	34	
	У	695	10	54	212	306	13	55	45	
85 +	М	320	4	8	64	170	11	30	33	
	Ж	375	6	46	148	136	2	25	12	
90 +	У	548	4	120	154	174	8	50	38	
	М	236	-	16	49	102	6	30	33	
95 +	Ж	312	4	104	105	72	2	20	5	
	У	521	20	180	155	113	4	27	22	
100 +	М	226	5	38	58	82	3	22	18	
	Ж	295	15	142	97	31	1	5	4	
105 +	У	963	184	339	214	159	14	39	14	
	М	389	20	107	94	111	13	30	14	
110 +	Ж	574	164	232	120	48	1	9	-	

1. Становништво старо 15 и више година према највишој завршеној школи, старости и полу, градови / општине

(наставак)

Територија	Старост	Пол	УКУПНО	Без икаквог образовања	Непотпуно основно образовање	Основна школа	Средња школа	Специјализација после средње школе	Виша школа и први степен факултета	Висока школа/факултет/ академија/ универзитет
Братунац	Укупно	У	15 912	1 297	1 364	3 893	7 868	77	399	1 014
		М	7 785	166	395	1 769	4 649	61	230	515
		Ж	8 127	1 131	969	2 124	3 219	16	169	499
	15 - 19	У	1 137	26	10	779	319	-	3	-
		М	598	13	8	406	169	-	2	-
		Ж	539	13	2	373	150	-	1	-
	20 - 24	У	1 167	9	9	95	904	3	26	121
		М	634	6	8	48	511	1	13	47
		Ж	533	3	1	47	393	2	13	74
	25 - 29	У	1 455	6	11	145	976	3	47	267
		М	753	5	10	83	523	2	20	110
		Ж	702	1	1	62	453	1	27	157
	30 - 34	У	1 515	11	21	242	1 022	6	40	173
		М	823	5	11	108	586	5	21	87
		Ж	692	6	10	134	436	1	19	86
	35 - 39	У	1 360	7	24	378	828	5	26	92
		М	738	2	15	172	483	4	12	50
		Ж	622	5	9	206	345	1	14	42
	40 - 44	У	1 300	11	25	401	777	2	17	67
		М	646	5	5	146	447	2	7	34
		Ж	654	6	20	255	330	-	10	33
	45 - 49	У	1 321	24	72	348	783	10	26	58
		М	671	4	13	139	463	8	13	31
		Ж	650	20	59	209	320	2	13	27
	50 - 54	У	1 583	72	166	360	830	7	50	98
		М	757	4	33	139	483	6	30	62
		Ж	826	68	133	221	347	1	20	36
55 - 59	У	1 515	104	229	430	630	15	47	60	
	М	740	12	45	185	416	12	32	38	
	Ж	775	92	184	245	214	3	15	22	
60 - 64	У	1 280	198	241	336	410	10	41	44	
	М	559	9	60	141	286	8	26	29	
	Ж	721	189	181	195	124	2	15	15	
65 - 69	У	789	157	208	173	185	8	39	19	
	М	339	22	57	92	125	6	23	14	
	Ж	450	135	151	81	60	2	16	5	
70 - 74	У	627	238	162	103	98	2	18	6	
	М	243	29	57	55	81	2	14	5	
	Ж	384	209	105	48	17	-	4	1	
75 +	У	863	434	186	103	106	6	19	9	
	М	284	50	73	55	76	5	17	8	
	Ж	579	384	113	48	30	1	2	1	

1. Становништво старо 15 и више година према највишој завршеној школи, старости и полу, градови / општине

(наставак)

Територија	Старост	Пол	УКУПНО	Без икаквог образовања	Непотпуно основно образовање	Основна школа	Средња школа	Специјализација после средње школе	Виша школа и први степен факултета	Висока школа/факултет/ академија/ универзитет
Брод	Укупно	У	13 506	586	1 241	2 986	7 331	187	374	801
		М	6 510	90	328	1 248	4 080	160	215	389
		Ж	6 996	496	913	1 738	3 251	27	159	412
	15 - 19	У	944	16	2	603	322	-	1	-
		М	499	9	2	318	170	-	-	-
		Ж	445	7	-	285	152	-	1	-
	20 - 24	У	824	3	3	52	685	5	7	69
		М	422	2	2	25	361	1	4	27
		Ж	402	1	1	27	324	4	3	42
	25 - 29	У	1 050	4	7	87	740	9	23	180
		М	527	2	3	37	405	6	9	65
		Ж	523	2	4	50	335	3	14	115
	30 - 34	У	1 094	-	4	135	793	9	22	131
		М	554	-	3	77	409	6	11	48
		Ж	540	-	1	58	384	3	11	83
	35 - 39	У	1 083	4	8	183	783	6	22	77
		М	542	1	5	85	395	6	14	36
		Ж	541	3	3	98	388	-	8	41
	40 - 44	У	1 065	5	10	206	761	7	20	56
		М	546	2	5	95	405	7	9	23
		Ж	519	3	5	111	356	-	11	33
	45 - 49	У	1 195	8	11	256	819	14	40	47
		М	614	3	6	94	461	10	17	23
		Ж	581	5	5	162	358	4	23	24
	50 - 54	У	1 260	17	46	261	801	29	31	75
		М	606	6	7	81	425	22	18	47
		Ж	654	11	39	180	376	7	13	28
55 - 59	У	1 189	27	105	337	587	26	50	57	
	М	567	9	26	103	340	26	30	33	
	Ж	622	18	79	234	247	-	20	24	
60 - 64	У	1 119	29	190	328	438	32	58	44	
	М	572	9	51	118	303	28	34	29	
	Ж	547	20	139	210	135	4	24	15	
65 - 69	У	852	55	213	212	264	23	53	32	
	М	380	3	39	82	171	23	33	29	
	Ж	472	52	174	130	93	-	20	3	
70 - 74	У	777	79	301	175	167	12	21	22	
	М	323	11	76	70	121	10	16	19	
	Ж	454	68	225	105	46	2	5	3	
75 +	У	1 054	339	341	151	171	15	26	11	
	М	358	33	103	63	114	15	20	10	
	Ж	696	306	238	88	57	-	6	1	

1. Становништво старо 15 и више година према највишој завршеној школи, старости и полу, градови / општине

(наставак)

Територија	Старост	Пол	УКУПНО	Без икаквог образовања	Непотпуно основно образовање	Основна школа	Средња школа	Специјализација после средње школе	Виша школа и први степен факултета	Висока школа/факултет/ академија/ универзитет
Вишеград	Укупно	У	8 950	576	783	1 626	4 635	137	375	818
		М	4 259	65	203	593	2 672	120	196	410
		Ж	4 691	511	580	1 033	1 963	17	179	408
	15 - 19	У	538	16	5	358	159	-	-	-
		М	269	5	3	171	90	-	-	-
		Ж	269	11	2	187	69	-	-	-
	20 - 24	У	490	7	-	13	379	-	6	85
		М	276	1	-	7	228	-	1	39
		Ж	214	6	-	6	151	-	5	46
	25 - 29	У	635	7	3	20	368	-	29	208
		М	336	1	1	9	227	-	14	84
		Ж	299	6	2	11	141	-	15	124
	30 - 34	У	629	13	4	31	424	3	29	125
		М	319	1	4	10	236	3	11	54
		Ж	310	12	-	21	188	-	18	71
	35 - 39	У	586	12	4	48	444	5	19	54
		М	309	3	2	24	243	4	9	24
		Ж	277	9	2	24	201	1	10	30
	40 - 44	У	593	13	4	55	446	9	21	45
		М	300	4	-	31	231	6	10	18
		Ж	293	9	4	24	215	3	11	27
	45 - 49	У	713	21	7	65	530	7	29	54
		М	344	4	2	17	277	5	15	24
		Ж	369	17	5	48	253	2	14	30
	50 - 54	У	835	22	23	125	519	18	43	85
		М	404	7	7	33	271	17	21	48
		Ж	431	15	16	92	248	1	22	37
55 - 59	У	887	15	53	190	501	30	43	55	
	М	419	3	7	52	274	25	19	39	
	Ж	468	12	46	138	227	5	24	16	
60 - 64	У	927	29	119	262	380	40	50	47	
	М	425	5	23	72	236	37	23	29	
	Ж	502	24	96	190	144	3	27	18	
65 - 69	У	591	40	120	160	195	9	43	24	
	М	265	4	19	53	133	9	27	20	
	Ж	326	36	101	107	62	-	16	4	
70 - 74	У	556	66	163	132	134	6	31	24	
	М	223	4	37	37	98	4	22	21	
	Ж	333	62	126	95	36	2	9	3	
75 +	У	970	315	278	167	156	10	32	12	
	М	370	23	98	77	128	10	24	10	
	Ж	600	292	180	90	28	-	8	2	



1. Становништво старо 15 и више година према највишој завршеној школи, старости и полу, градови / општине

(наставак)

Територија	Старост	Пол	УКУПНО	Без икаквог образовања	Непотпуно основно образовање	Основна школа	Средња школа	Специјализација после средње школе	Виша школа и први степен факултета	Висока школа/факултет/ академија/ универзитет
Власеница	Укупно	У	9 131	629	758	2 268	4 607	28	200	641
		М	4 393	101	243	993	2 596	21	123	316
		Ж	4 738	528	515	1 275	2 011	7	77	325
15 - 19	У	У	711	24	12	507	167	-	1	-
		М	355	13	8	248	86	-	-	-
		Ж	356	11	4	259	81	-	1	-
20 - 24	У	У	612	10	3	53	491	1	6	48
		М	300	8	-	24	250	1	2	15
		Ж	312	2	3	29	241	-	4	33
25 - 29	У	У	756	4	8	62	502	3	7	170
		М	374	1	5	29	273	1	4	61
		Ж	382	3	3	33	229	2	3	109
30 - 34	У	У	806	1	22	106	537	1	22	117
		М	420	1	13	53	288	1	12	52
		Ж	386	-	9	53	249	-	10	65
35 - 39	У	У	792	6	32	184	489	1	16	64
		М	426	2	15	83	285	-	11	30
		Ж	366	4	17	101	204	1	5	34
40 - 44	У	У	744	7	16	201	480	1	4	35
		М	395	3	10	89	270	-	2	21
		Ж	349	4	6	112	210	1	2	14
45 - 49	У	У	767	10	36	177	507	2	6	29
		М	368	2	15	63	267	2	1	18
		Ж	399	8	21	114	240	-	5	11
50 - 54	У	У	888	20	69	223	501	4	20	51
		М	418	3	16	79	280	3	10	27
		Ж	470	17	53	144	221	1	10	24
55 - 59	У	У	950	44	122	263	434	3	37	47
		М	454	7	27	101	262	3	25	29
		Ж	496	37	95	162	172	-	12	18
60 - 64	У	У	814	77	155	249	249	6	36	42
		М	375	9	35	104	166	5	23	33
		Ж	439	68	120	145	83	1	13	9
65 - 69	У	У	411	68	75	106	119	3	20	20
		М	180	3	22	49	74	2	15	15
		Ж	231	65	53	57	45	1	5	5
70 - 74	У	У	339	113	88	60	56	-	14	8
		М	133	11	29	35	42	-	8	8
		Ж	206	102	59	25	14	-	6	-
75 +	У	У	541	245	120	77	75	3	11	10
		М	195	38	48	36	53	3	10	7
		Ж	346	207	72	41	22	-	1	3

1. Становништво старо 15 и више година према највишој завршеној школи, старости и полу, градови / општине

(наставак)

Територија	Старост	Пол	УКУПНО	Без икаквог образовања	Непотпуно основно образовање	Основна школа	Средња школа	Специјализација после средње школе	Виша школа и први степен факултета	Висока школа/факултет/ академија/ универзитет
Вукоставље	Укупно	У	3 701	329	719	999	1 504	14	39	97
		М	1 852	69	300	472	919	12	25	55
		Ж	1 849	260	419	527	585	2	14	42
	15 - 19	У	270	7	11	163	89	-	-	-
		М	151	5	9	88	49	-	-	-
		Ж	119	2	2	75	40	-	-	-
	20 - 24	У	256	8	8	28	195	-	4	13
		М	139	4	4	15	106	-	1	9
		Ж	117	4	4	13	89	-	3	4
	25 - 29	У	269	9	12	29	185	1	6	27
		М	142	2	7	17	102	1	3	10
		Ж	127	7	5	12	83	-	3	17
	30 - 34	У	292	2	11	68	186	3	1	21
		М	159	-	7	24	114	2	1	11
		Ж	133	2	4	44	72	1	-	10
	35 - 39	У	302	4	19	120	146	2	3	8
		М	152	2	12	57	75	1	2	3
		Ж	150	2	7	63	71	1	1	5
	40 - 44	У	301	4	14	121	158	-	-	4
		М	165	1	8	55	99	-	-	2
		Ж	136	3	6	66	59	-	-	2
	45 - 49	У	358	10	18	112	205	1	5	7
		М	191	8	11	44	122	1	2	3
		Ж	167	2	7	68	83	-	3	4
	50 - 54	У	314	9	44	108	137	2	3	11
		М	165	3	19	36	91	2	3	11
		Ж	149	6	25	72	46	-	-	-
55 - 59	У	278	12	78	87	94	3	3	1	
	М	145	2	21	45	72	3	1	1	
	Ж	133	10	57	42	22	-	2	-	
60 - 64	У	249	24	91	74	52	-	6	2	
	М	114	4	27	35	41	-	5	2	
	Ж	135	20	64	39	11	-	1	-	
65 - 69	У	236	33	136	38	26	-	3	-	
	М	91	6	40	23	20	-	2	-	
	Ж	145	27	96	15	6	-	1	-	
70 - 74	У	239	50	136	31	16	2	3	1	
	М	113	10	61	20	16	2	3	1	
	Ж	126	40	75	11	-	-	-	-	
75 +	У	337	157	141	20	15	-	2	2	
	М	125	22	74	13	12	-	2	2	
	Ж	212	135	67	7	3	-	-	-	

1. Становништво старо 15 и више година према највишој завршеној школи, старости и полу, градови / општине

(наставак)

Територија	Старост	Пол	УКУПНО	Без икаквог образовања	Непотпуно основно образовање	Основна школа	Средња школа	Специјализација после средње школе	Виша школа и први степен факултета	Висока школа/факултет/ академија/ универзитет
Гацко	Укупно	У	7 337	268	496	1 356	3 801	269	335	812
		М	3 691	22	135	530	2 151	249	191	413
		Ж	3 646	246	361	826	1 650	20	144	399
	15 - 19	У	626	5	-	467	153	-	1	-
		М	319	3	-	239	77	-	-	-
		Ж	307	2	-	228	76	-	1	-
	20 - 24	У	428	3	-	11	352	3	-	59
		М	232	2	-	6	204	2	-	18
		Ж	196	1	-	5	148	1	-	41
	25 - 29	У	567	2	3	11	347	9	16	179
		М	302	-	2	4	203	8	7	78
		Ж	265	2	1	7	144	1	9	101
	30 - 34	У	518	4	-	21	330	25	27	111
		М	301	1	-	13	190	22	16	59
		Ж	217	3	-	8	140	3	11	52
	35 - 39	У	501	1	3	21	335	35	30	76
		М	268	1	1	7	184	35	9	31
		Ж	233	-	2	14	151	-	21	45
	40 - 44	У	537	2	3	24	400	24	27	57
		М	273	-	-	5	201	22	15	30
		Ж	264	2	3	19	199	2	12	27
	45 - 49	У	684	3	5	34	521	39	19	63
		М	354	1	1	7	262	36	14	33
		Ж	330	2	4	27	259	3	5	30
	50 - 54	У	760	2	9	84	483	46	47	89
		М	393	1	2	18	263	45	19	45
		Ж	367	1	7	66	220	1	28	44
55 - 59	У	697	-	23	151	368	37	43	75	
	М	367	-	8	41	215	33	24	46	
	Ж	330	-	15	110	153	4	19	29	
60 - 64	У	585	7	48	151	241	30	49	59	
	М	291	-	9	35	152	28	26	41	
	Ж	294	7	39	116	89	2	23	18	
65 - 69	У	362	8	73	112	111	8	26	24	
	М	165	-	15	36	74	5	19	16	
	Ж	197	8	58	76	37	3	7	8	
70 - 74	У	372	41	97	123	77	6	18	10	
	М	161	3	19	53	56	6	15	9	
	Ж	211	38	78	70	21	-	3	1	
75 +	У	700	190	232	146	83	7	32	10	
	М	265	10	78	66	70	7	27	7	
	Ж	435	180	154	80	13	-	5	3	

1. Становништво старо 15 и више година према највишој завршеној школи, старости и полу, градови / општине

(наставак)

Територија	Старост	Пол	УКУПНО	Без икаквог образовања	Непотпуно основно образовање	Основна школа	Средња школа	Специјализација после средње школе	Виша школа и први степен факултета	Висока школа/факултет/ академија/ универзитет
Градишка	Укупно	У	42 640	2 608	4 821	9 626	21 633	192	1 222	2 538
		М	20 635	425	1 832	4 493	11 815	142	658	1 270
		Ж	22 005	2 183	2 989	5 133	9 818	50	564	1 268
	15 - 19	У	3 087	63	37	2 006	971	-	10	-
		М	1 586	37	25	1 021	497	-	6	-
		Ж	1 501	26	12	985	474	-	4	-
	20 - 24	У	2 638	16	24	154	2 185	2	42	215
		М	1 393	7	15	97	1 174	-	15	85
		Ж	1 245	9	9	57	1 011	2	27	130
	25 - 29	У	2 965	18	42	241	2 059	12	57	536
		М	1 544	11	25	126	1 128	7	25	222
		Ж	1 421	7	17	115	931	5	32	314
	30 - 34	У	3 285	15	60	375	2 321	11	66	437
		М	1 646	7	37	188	1 204	8	26	176
		Ж	1 639	8	23	187	1 117	3	40	261
	35 - 39	У	3 258	17	50	641	2 197	9	82	262
		М	1 675	6	32	315	1 164	6	34	118
		Ж	1 583	11	18	326	1 033	3	48	144
	40 - 44	У	3 149	17	52	657	2 119	10	85	209
		М	1 589	6	25	320	1 115	4	31	88
		Ж	1 560	11	27	337	1 004	6	54	121
	45 - 49	У	3 403	26	61	707	2 353	15	86	155
		М	1 701	10	27	316	1 211	7	41	89
		Ж	1 702	16	34	391	1 142	8	45	66
	50 - 54	У	3 609	67	203	874	2 122	17	112	214
		М	1 725	22	56	367	1 093	12	58	117
		Ж	1 884	45	147	507	1 029	5	54	97
55 - 59	У	4 132	109	544	1 204	1 918	32	148	177	
	М	1 980	25	157	519	1 054	26	79	120	
	Ж	2 152	84	387	685	864	6	69	57	
60 - 64	У	4 190	159	808	1 286	1 579	34	201	123	
	М	2 068	31	286	545	972	26	113	95	
	Ж	2 122	128	522	741	607	8	88	28	
65 - 69	У	2 768	233	766	660	837	29	151	92	
	М	1 290	30	248	297	520	26	103	66	
	Ж	1 478	203	518	363	317	3	48	26	
70 - 74	У	2 333	421	851	385	499	14	95	68	
	М	1 026	47	347	167	344	13	58	50	
	Ж	1 307	374	504	218	155	1	37	18	
75 +	У	3 823	1 447	1 323	436	473	7	87	50	
	М	1 412	186	552	215	339	7	69	44	
	Ж	2 411	1 261	771	221	134	-	18	6	

1. Становништво старо 15 и више година према највишој завршеној школи, старости и полу, градови / општине

(наставак)

Територија	Старост	Пол	УКУПНО	Без икаквог образовања	Непотпуно основно образовање	Основна школа	Средња школа	Специјализација после средње школе	Виша школа и први степен факултета	Висока школа/факултет/ академија/ универзитет
Дервента	Укупно	У	22 345	1 538	2 759	5 260	10 884	120	542	1 242
		М	10 830	281	1 030	2 463	6 033	94	331	598
		Ж	11 515	1 257	1 729	2 797	4 851	26	211	644
	15 - 19	У	1 604	28	11	1 097	465	-	3	-
		М	847	14	6	568	257	-	2	-
		Ж	757	14	5	529	208	-	1	-
	20 - 24	У	1 350	7	8	68	1 141	2	19	105
		М	716	5	2	31	626	1	9	42
		Ж	634	2	6	37	515	1	10	63
	25 - 29	У	1 676	8	13	167	1 151	3	35	299
		М	855	5	8	86	622	2	19	113
		Ж	821	3	5	81	529	1	16	186
	30 - 34	У	1 587	9	26	238	1 070	5	38	201
		М	814	5	18	110	582	2	20	77
		Ж	773	4	8	128	488	3	18	124
	35 - 39	У	1 781	8	26	420	1 140	12	35	140
		М	902	3	13	201	597	8	19	61
		Ж	879	5	13	219	543	4	16	79
	40 - 44	У	1 721	15	22	379	1 176	9	25	95
		М	877	8	14	176	611	8	16	44
		Ж	844	7	8	203	565	1	9	51
	45 - 49	У	1 950	11	38	398	1 382	7	35	79
		М	964	5	13	177	698	7	21	43
		Ж	986	6	25	221	684	-	14	36
	50 - 54	У	1 963	27	121	474	1 189	16	51	85
		М	988	12	35	195	654	13	25	54
		Ж	975	15	86	279	535	3	26	31
55 - 59	У	1 818	53	290	535	788	23	60	69	
	М	883	21	68	229	463	19	43	40	
	Ж	935	32	222	306	325	4	17	29	
60 - 64	У	1 924	75	488	588	606	24	77	66	
	М	935	14	158	257	394	17	47	48	
	Ж	989	61	330	331	212	7	30	18	
65 - 69	У	1 520	154	556	368	316	9	71	46	
	М	686	26	189	176	213	9	43	30	
	Ж	834	128	367	192	103	-	28	16	
70 - 74	У	1 411	267	563	287	215	7	47	25	
	М	614	30	240	141	147	7	33	16	
	Ж	797	237	323	146	68	-	14	9	
75 +	У	2 040	876	597	241	245	3	46	32	
	М	749	133	266	116	169	1	34	30	
	Ж	1 291	743	331	125	76	2	12	2	

1. Становништво старо 15 и више година према највишој завршеној школи, старости и полу, градови / општине

(наставак)

Територија	Старост	Пол	УКУПНО	Без икаквог образовања	Непотпуно основно образовање	Основна школа	Средња школа	Специјализација после средње школе	Виша школа и први степен факултета	Висока школа/факултет/ академија/ универзитет
Добој	Укупно	У	58 805	3 364	6 019	13 403	29 051	507	1 827	4 634
		М	28 207	496	1 823	5 750	16 192	448	1 078	2 420
		Ж	30 598	2 868	4 196	7 653	12 859	59	749	2 214
15 - 19	У	У	4 019	62	49	2 808	1 090	-	10	-
		М	2 031	39	29	1 344	612	-	7	-
		Ж	1 988	23	20	1 464	478	-	3	-
20 - 24	У	У	3 593	42	26	226	2 942	6	29	322
		М	1 875	18	16	119	1 563	5	16	138
		Ж	1 718	24	10	107	1 379	1	13	184
25 - 29	У	У	4 281	33	39	354	2 824	8	98	925
		М	2 216	15	24	184	1 562	6	35	390
		Ж	2 065	18	15	170	1 262	2	63	535
30 - 34	У	У	4 769	52	71	639	3 119	20	121	747
		М	2 381	26	38	290	1 633	17	53	324
		Ж	2 388	26	33	349	1 486	3	68	423
35 - 39	У	У	4 763	41	66	1 046	2 938	18	117	537
		М	2 480	21	40	455	1 621	14	65	264
		Ж	2 283	20	26	591	1 317	4	52	273
40 - 44	У	У	4 170	29	46	900	2 771	16	70	338
		М	2 121	12	17	396	1 465	12	40	179
		Ж	2 049	17	29	504	1 306	4	30	159
45 - 49	У	У	4 654	31	74	970	3 146	31	89	313
		М	2 317	15	27	384	1 660	27	38	166
		Ж	2 337	16	47	586	1 486	4	51	147
50 - 54	У	У	5 344	74	286	1 157	3 169	77	167	414
		М	2 523	23	64	388	1 661	65	93	229
		Ж	2 821	51	222	769	1 508	12	74	185
55 - 59	У	У	5 439	126	686	1 475	2 467	120	219	346
		М	2 583	28	129	521	1 441	103	135	226
		Ж	2 856	98	557	954	1 026	17	84	120
60 - 64	У	У	5 331	204	1 003	1 511	2 001	87	283	242
		М	2 474	33	229	574	1 232	84	156	166
		Ж	2 857	171	774	937	769	3	127	76
65 - 69	У	У	3 701	334	994	857	1 052	49	242	173
		М	1 673	43	240	387	684	43	145	131
		Ж	2 028	291	754	470	368	6	97	42
70 - 74	У	У	3 637	634	1 217	723	703	38	179	143
		М	1 586	58	397	365	486	35	134	111
		Ж	2 051	576	820	358	217	3	45	32
75 +	У	У	5 104	1 702	1 462	737	829	37	203	134
		М	1 947	165	573	343	572	37	161	96
		Ж	3 157	1 537	889	394	257	-	42	38

1. Становништво старо 15 и више година према највишој завршеној школи, старости и полу, градови / општине

(наставак)

Територија	Старост	Пол	УКУПНО	Без икаквог образовања	Непотпуно основно образовање	Основна школа	Средња школа	Специјализација послје средње школе	Виша школа и први степен факултета	Висока школа/факултет/ академија/ универзитет
Доњи Жабар	Укупно	У	3 139	209	707	815	1 261	10	37	100
		М	1 578	37	304	408	739	8	23	59
		Ж	1 561	172	403	407	522	2	14	41
15 - 19		У	227	3	-	165	59	-	-	-
		М	111	2	-	71	38	-	-	-
		Ж	116	1	-	94	21	-	-	-
20 - 24		У	218	-	-	23	181	1	-	13
		М	116	-	-	12	96	1	-	7
		Ж	102	-	-	11	85	-	-	6
25 - 29		У	203	-	3	33	138	-	-	29
		М	110	-	1	14	85	-	-	10
		Ж	93	-	2	19	53	-	-	19
30 - 34		У	173	-	4	39	118	-	3	9
		М	89	-	3	19	60	-	-	7
		Ж	84	-	1	20	58	-	3	2
35 - 39		У	238	1	7	100	117	2	6	5
		М	126	-	6	56	55	1	4	4
		Ж	112	1	1	44	62	1	2	1
40 - 44		У	262	-	4	98	154	-	-	6
		М	148	-	3	59	81	-	-	5
		Ж	114	-	1	39	73	-	-	1
45 - 49		У	316	4	11	80	203	-	6	12
		М	173	4	3	34	122	-	4	6
		Ж	143	-	8	46	81	-	2	6
50 - 54		У	253	3	33	76	119	4	7	11
		М	132	1	13	32	73	4	3	6
		Ж	121	2	20	44	46	-	4	5
55 - 59		У	246	14	84	75	64	-	3	6
		М	130	4	28	44	45	-	3	6
		Ж	116	10	56	31	19	-	-	-
60 - 64		У	249	13	98	71	56	2	5	4
		М	127	4	39	34	42	1	4	3
		Ж	122	9	59	37	14	1	1	1
65 - 69		У	213	22	134	28	25	1	3	-
		М	91	4	48	18	18	1	2	-
		Ж	122	18	86	10	7	-	1	-
70 - 74		У	223	28	157	15	18	-	3	2
		М	97	3	68	7	15	-	2	2
		Ж	126	25	89	8	3	-	1	-
75 +		У	318	121	172	12	9	-	1	3
		М	128	15	92	8	9	-	1	3
		Ж	190	106	80	4	-	-	-	-

1. Становништво старо 15 и више година према највишој завршеној школи, старости и полу, градови / општине

(наставак)

Територија	Старост	Пол	УКУПНО	Без икаквог образовања	Непотпуно основно образовање	Основна школа	Средња школа	Специјализација после средње школе	Виша школа и први степен факултета	Висока школа/факултет/ академија/ универзитет
Зворник	Укупно	У	45 697	3 216	4 702	11 440	21 815	277	1 283	2 964
		М	22 384	484	1 472	5 163	12 776	244	716	1 529
		Ж	23 313	2 732	3 230	6 277	9 039	33	567	1 435
	15 - 19	У	3 264	75	27	2 137	1 003	-	22	-
		М	1 724	45	16	1 098	551	-	14	-
		Ж	1 540	30	11	1 039	452	-	8	-
	20 - 24	У	3 358	16	20	281	2 670	12	68	291
		М	1 817	10	12	144	1 495	7	30	119
		Ж	1 541	6	8	137	1 175	5	38	172
	25 - 29	У	3 918	21	35	335	2 633	8	120	766
		М	2 007	7	20	150	1 463	3	46	318
		Ж	1 911	14	15	185	1 170	5	74	448
	30 - 34	У	4 019	20	71	576	2 703	13	151	485
		М	2 044	10	33	226	1 483	11	59	222
		Ж	1 975	10	38	350	1 220	2	92	263
	35 - 39	У	3 984	29	79	1 037	2 367	19	91	362
		М	1 999	9	36	431	1 283	18	38	184
		Ж	1 985	20	43	606	1 084	1	53	178
	40 - 44	У	3 593	34	94	1 038	2 133	13	58	223
		М	1 879	12	23	442	1 228	12	33	129
		Ж	1 714	22	71	596	905	1	25	94
	45 - 49	У	3 916	44	170	1 128	2 281	21	90	182
		М	1 948	15	32	431	1 298	20	48	104
		Ж	1 968	29	138	697	983	1	42	78
	50 - 54	У	4 353	101	368	1 245	2 229	34	134	242
		М	2 079	31	54	440	1 308	29	62	155
		Ж	2 274	70	314	805	921	5	72	87
55 - 59	У	4 224	196	744	1 266	1 620	67	137	194	
	М	2 050	22	151	525	1 077	57	89	129	
	Ж	2 174	174	593	741	543	10	48	65	
60 - 64	У	3 811	321	949	1 090	1 134	44	179	94	
	М	1 836	28	225	549	806	42	121	65	
	Ж	1 975	293	724	541	328	2	58	29	
65 - 69	У	2 357	343	773	589	484	15	99	54	
	М	1 066	25	246	306	364	15	65	45	
	Ж	1 291	318	527	283	120	-	34	9	
70 - 74	У	1 993	585	647	372	269	14	67	39	
	М	843	53	262	223	205	14	53	33	
	Ж	1 150	532	385	149	64	-	14	6	
75 +	У	2 907	1 431	725	346	289	17	67	32	
	М	1 092	217	362	198	215	16	58	26	
	Ж	1 815	1 214	363	148	74	1	9	6	



1. Становништво старо 15 и више година према највишој завршеној школи, старости и полу, градови / општине

(наставак)

Територија	Старост	Пол	УКУПНО	Без икаквог образовања	Непотпуно основно образовање	Основна школа	Средња школа	Специјализација после средње школе	Виша школа и први степен факултета	Висока школа/факултет/ академија/ универзитет
Источна Илиџа	Укупно	У	12 477	280	550	1 676	7 474	140	513	1 844
		М	5 939	33	65	519	4 082	123	315	802
		Ж	6 538	247	485	1 157	3 392	17	198	1 042
	15 - 19	У	802	4	-	529	268	-	1	-
		М	409	3	-	266	139	-	1	-
		Ж	393	1	-	263	129	-	-	-
		У	808	1	1	12	661	2	10	121
	20 - 24	М	412	1	1	10	355	2	4	39
		Ж	396	-	-	2	306	-	6	82
	25 - 29	У	1 044	-	-	14	605	2	16	407
		М	542	-	-	10	361	2	7	162
		Ж	502	-	-	4	244	-	9	245
		У	1 155	-	-	16	718	4	22	395
	30 - 34	М	557	-	-	8	387	2	9	151
		Ж	598	-	-	8	331	2	13	244
	35 - 39	У	996	-	3	21	700	7	24	241
		М	519	-	-	16	384	5	14	100
		Ж	477	-	3	5	316	2	10	141
		У	869	3	-	23	689	4	28	122
	40 - 44	М	460	-	-	13	376	4	17	50
		Ж	409	3	-	10	313	-	11	72
	45 - 49	У	924	2	3	24	730	8	34	123
		М	445	-	-	8	354	8	17	58
		Ж	479	2	3	16	376	-	17	65
		У	1 144	5	8	68	844	18	65	136
	50 - 54	М	529	4	1	15	397	14	36	62
		Ж	615	1	7	53	447	4	29	74
55 - 59	У	1 312	9	18	198	841	29	89	128	
	М	613	6	2	31	426	27	48	73	
	Ж	699	3	16	167	415	2	41	55	
	У	1 160	10	49	253	642	24	101	81	
60 - 64	М	545	3	4	45	359	19	68	47	
	Ж	615	7	45	208	283	5	33	34	
65 - 69	У	708	17	102	183	303	19	40	44	
	М	295	4	4	26	194	17	26	24	
	Ж	413	13	98	157	109	2	14	20	
	У	595	44	136	135	216	12	30	22	
70 - 74	М	247	4	12	24	152	12	25	18	
	Ж	348	40	124	111	64	-	5	4	
75 +	У	960	185	230	200	257	11	53	24	
	М	366	8	41	47	198	11	43	18	
	Ж	594	177	189	153	59	-	10	6	

1. Становништво старо 15 и више година према највишој завршеној школи, старости и полу, градови / општине

(наставак)

Територија	Старост	Пол	УКУПНО	Без икаквог образовања	Непотпуно основно образовање	Основна школа	Средња школа	Специјализација после средње школе	Виша школа и први степен факултета	Висока школа/факултет/ академија/ универзитет
Источни Дрвар	Укупно	У	65	5	6	9	29	1	5	10
		М	43	-	4	2	24	-	5	8
		Ж	22	5	2	7	5	1	-	2
15 - 19	У	У	2	-	-	1	1	-	-	-
		М	1	-	-	-	1	-	-	-
		Ж	1	-	-	1	-	-	-	-
20 - 24	У	У	3	1	-	-	1	-	-	1
		М	1	-	-	-	1	-	-	-
		Ж	2	1	-	-	-	-	-	1
25 - 29	У	У	4	-	-	-	3	-	-	1
		М	4	-	-	-	3	-	-	1
		Ж	-	-	-	-	-	-	-	-
30 - 34	У	У	9	-	-	-	5	-	-	4
		М	6	-	-	-	2	-	-	4
		Ж	3	-	-	-	3	-	-	-
35 - 39	У	У	1	-	-	1	-	-	-	-
		М	1	-	-	1	-	-	-	-
		Ж	-	-	-	-	-	-	-	-
40 - 44	У	У	4	-	1	-	3	-	-	-
		М	4	-	1	-	3	-	-	-
		Ж	-	-	-	-	-	-	-	-
45 - 49	У	У	3	-	-	-	3	-	-	-
		М	3	-	-	-	3	-	-	-
		Ж	-	-	-	-	-	-	-	-
50 - 54	У	У	9	-	-	-	5	-	2	2
		М	9	-	-	-	5	-	2	2
		Ж	-	-	-	-	-	-	-	-
55 - 59	У	У	9	-	-	3	3	1	1	1
		М	4	-	-	1	2	-	1	-
		Ж	5	-	-	2	1	1	-	1
60 - 64	У	У	11	-	2	2	5	-	1	1
		М	7	-	1	-	4	-	1	1
		Ж	4	-	1	2	1	-	-	-
65 - 69	У	У	1	1	-	-	-	-	-	-
		М	-	-	-	-	-	-	-	-
		Ж	1	1	-	-	-	-	-	-
70 - 74	У	У	2	-	1	-	-	-	1	-
		М	1	-	-	-	-	-	1	-
		Ж	1	-	1	-	-	-	-	-
75 +	У	У	7	3	2	2	-	-	-	-
		М	2	-	2	-	-	-	-	-
		Ж	5	3	-	2	-	-	-	-

1. Становништво старо 15 и више година према највишој завршеној школи, старости и полу, градови / општине

(наставак)

Територија	Старост	Пол	УКУПНО	Без икаквог образовања	Непотпуно основно образовање	Основна школа	Средња школа	Специјализација послје средње школе	Виша школа и први степен факултета	Висока школа/факултет/ академија/ универзитет
Источни Мостар	Укупно	У	213	19	41	38	99	-	2	14
		М	120	1	21	24	65	-	2	7
		Ж	93	18	20	14	34	-	-	7
15 - 19		У	13	-	-	9	3	-	1	-
		М	9	-	-	6	2	-	1	-
		Ж	4	-	-	3	1	-	-	-
20 - 24		У	10	-	-	1	8	-	-	1
		М	8	-	-	1	6	-	-	1
		Ж	2	-	-	-	2	-	-	-
25 - 29		У	8	-	-	-	6	-	-	2
		М	2	-	-	-	2	-	-	-
		Ж	6	-	-	-	4	-	-	2
30 - 34		У	14	-	-	-	10	-	-	4
		М	8	-	-	-	5	-	-	3
		Ж	6	-	-	-	5	-	-	1
35 - 39		У	17	-	-	5	11	-	-	1
		М	12	-	-	4	8	-	-	-
		Ж	5	-	-	1	3	-	-	1
40 - 44		У	25	-	4	2	19	-	-	-
		М	18	-	4	2	12	-	-	-
		Ж	7	-	-	-	7	-	-	-
45 - 49		У	18	-	-	3	15	-	-	-
		М	11	-	-	2	9	-	-	-
		Ж	7	-	-	1	6	-	-	-
50 - 54		У	15	-	-	2	9	-	-	4
		М	8	-	-	1	6	-	-	1
		Ж	7	-	-	1	3	-	-	3
55 - 59		У	10	-	4	1	4	-	-	1
		М	6	-	1	-	4	-	-	1
		Ж	4	-	3	1	-	-	-	-
60 - 64		У	16	-	5	3	6	-	1	1
		М	10	-	3	1	4	-	1	1
		Ж	6	-	2	2	2	-	-	-
65 - 69		У	9	1	4	4	-	-	-	-
		М	4	-	2	2	-	-	-	-
		Ж	5	1	2	2	-	-	-	-
70 - 74		У	24	6	10	3	5	-	-	-
		М	10	-	5	1	4	-	-	-
		Ж	14	6	5	2	1	-	-	-
75 +		У	34	12	14	5	3	-	-	-
		М	14	1	6	4	3	-	-	-
		Ж	20	11	8	1	-	-	-	-

1. Становништво старо 15 и више година према највишој завршеној школи, старости и полу, градови / општине

(наставак)

Територија	Старост	Пол	УКУПНО	Без икаквог образовања	Непотпуно основно образовање	Основна школа	Средња школа	Специјализација после средње школе	Виша школа и први степен факултета	Висока школа/факултет/ академија/ универзитет
Источни Стари Град	Укупно	У	1 004	61	133	166	548	16	27	53
		М	488	5	29	75	329	15	14	21
		Ж	516	56	104	91	219	1	13	32
15 - 19	У	48	4	-	30	14	-	-	-	
	М	22	3	-	13	6	-	-	-	
20 - 24	Ж	26	1	-	17	8	-	-	-	
	У	48	-	-	-	45	-	-	3	
25 - 29	М	28	-	-	-	27	-	-	1	
	Ж	20	-	-	-	18	-	-	2	
	У	60	-	1	6	41	-	-	12	
30 - 34	М	40	-	1	5	29	-	-	5	
	Ж	20	-	-	1	12	-	-	7	
	У	76	-	2	8	50	-	2	14	
35 - 39	М	39	-	2	6	27	-	-	4	
	Ж	37	-	-	2	23	-	2	10	
	У	53	-	-	9	37	-	1	6	
40 - 44	М	34	-	-	7	22	-	1	4	
	Ж	19	-	-	2	15	-	-	2	
	У	46	1	1	1	37	-	1	5	
45 - 49	М	22	-	-	-	20	-	-	2	
	Ж	24	1	1	1	17	-	1	3	
	У	57	-	1	7	47	-	-	2	
50 - 54	М	38	-	1	3	33	-	-	1	
	Ж	19	-	-	4	14	-	-	1	
	У	96	1	2	9	77	2	1	4	
55 - 59	М	47	-	-	4	39	2	-	2	
	Ж	49	1	2	5	38	-	1	2	
	У	112	-	8	20	73	3	7	1	
60 - 64	М	52	-	-	4	41	3	4	-	
	Ж	60	-	8	16	32	-	3	1	
	У	105	1	13	23	56	5	6	1	
65 - 69	М	46	-	2	8	30	4	2	-	
	Ж	59	1	11	15	26	1	4	1	
	У	82	4	23	22	26	1	4	2	
70 - 74	М	37	1	1	10	20	1	3	1	
	Ж	45	3	22	12	6	-	1	1	
	У	77	10	27	10	22	4	2	2	
75 +	М	33	-	6	5	16	4	2	-	
	Ж	44	10	21	5	6	-	-	2	
	У	144	40	55	21	23	1	3	1	
	М	50	1	16	10	19	1	2	1	
	Ж	94	39	39	11	4	-	1	-	

1. Становништво старо 15 и више година према највишој завршеној школи, старости и полу, градови / општине

(наставак)

Територија	Старост	Пол	УКУПНО	Без икаквог образовања	Непотпуно основно образовање	Основна школа	Средња школа	Специјализација после средње школе	Виша школа и први степен факултета	Висока школа/факултет/ академија/ универзитет
Источно Ново Сарајево	Укупно	У	8 824	191	454	1 087	5 073	81	375	1 563
		М	4 165	25	89	356	2 656	69	225	745
		Ж	4 659	166	365	731	2 417	12	150	818
15 - 19	У	603	5	8	387	200	-	3	-	
	М	310	1	7	198	102	-	2	-	
20 - 24	Ж	293	4	1	189	98	-	1	-	
	У	586	1	-	5	513	1	1	65	
25 - 29	М	289	1	-	2	262	-	-	24	
	Ж	297	-	-	3	251	1	1	41	
	У	734	2	1	9	411	-	19	292	
30 - 34	М	368	-	-	3	239	-	8	118	
	Ж	366	2	1	6	172	-	11	174	
	У	936	7	1	9	494	4	24	397	
35 - 39	М	466	3	1	5	268	3	13	173	
	Ж	470	4	-	4	226	1	11	224	
	У	750	4	-	16	466	5	20	239	
40 - 44	М	376	2	-	11	246	5	11	101	
	Ж	374	2	-	5	220	-	9	138	
	У	637	3	-	17	488	3	17	109	
45 - 49	М	347	2	-	9	269	2	10	55	
	Ж	290	1	-	8	219	1	7	54	
	У	618	2	1	18	477	6	30	84	
50 - 54	М	296	2	1	3	234	4	12	40	
	Ж	322	-	-	15	243	2	18	44	
	У	741	4	3	37	543	4	34	116	
55 - 59	М	322	4	-	7	236	3	13	59	
	Ж	419	-	3	30	307	1	21	57	
	У	873	5	14	120	550	15	71	98	
60 - 64	М	413	2	5	21	270	14	43	58	
	Ж	460	3	9	99	280	1	28	40	
	У	710	2	44	151	388	12	53	60	
65 - 69	М	329	-	9	35	198	10	36	41	
	Ж	381	2	35	116	190	2	17	19	
	У	490	8	72	108	216	14	31	41	
70 - 74	М	204	-	4	17	121	11	23	28	
	Ж	286	8	68	91	95	3	8	13	
	У	484	37	124	88	156	7	36	36	
75 +	М	196	1	24	20	94	7	26	24	
	Ж	288	36	100	68	62	-	10	12	
	У	662	111	186	122	171	10	36	26	
	М	249	7	38	25	117	10	28	24	
	Ж	413	104	148	97	54	-	8	2	

1. Становништво старо 15 и више година према највишој завршеној школи, старости и полу, градови / општине

(наставак)

Територија	Старост	Пол	УКУПНО	Без икаквог образовања	Непотпуно основно образовање	Основна школа	Средња школа	Специјализација после средње школе	Виша школа и први степен факултета	Висока школа/факултет/ академија/ универзитет
Језеро	Укупно	У	902	79	105	236	435	1	16	30
		М	465	14	39	109	273	1	10	19
		Ж	437	65	66	127	162	-	6	11
	15 - 19	У	76	1	-	41	33	-	1	-
		М	35	1	-	18	15	-	1	-
		Ж	41	-	-	23	18	-	-	-
	20 - 24	У	61	1	1	8	43	-	1	7
		М	33	1	1	1	25	-	-	5
		Ж	28	-	-	7	18	-	1	2
	25 - 29	У	72	-	1	9	54	-	2	6
		М	47	-	1	4	37	-	2	3
		Ж	25	-	-	5	17	-	-	3
	30 - 34	У	61	-	1	13	41	-	1	5
		М	36	-	1	3	28	-	1	3
		Ж	25	-	-	10	13	-	-	2
	35 - 39	У	62	1	3	23	30	-	1	4
		М	31	-	2	13	15	-	-	1
		Ж	31	1	1	10	15	-	1	3
	40 - 44	У	71	2	3	20	44	-	1	1
		М	40	-	1	10	28	-	-	1
		Ж	31	2	2	10	16	-	1	-
	45 - 49	У	90	2	5	25	55	-	-	3
		М	44	-	2	7	32	-	-	3
		Ж	46	2	3	18	23	-	-	-
	50 - 54	У	96	1	13	30	46	-	4	2
		М	47	-	3	12	28	-	3	1
		Ж	49	1	10	18	18	-	1	1
	55 - 59	У	84	2	17	15	48	-	-	2
		М	51	1	6	11	31	-	-	2
		Ж	33	1	11	4	17	-	-	-
60 - 64	У	69	5	21	21	21	-	1	-	
	М	33	-	2	13	17	-	1	-	
	Ж	36	5	19	8	4	-	-	-	
65 - 69	У	41	5	8	17	10	-	1	-	
	М	22	-	4	10	8	-	-	-	
	Ж	19	5	4	7	2	-	1	-	
70 - 74	У	42	13	13	8	5	-	3	-	
	М	17	2	5	3	5	-	2	-	
	Ж	25	11	8	5	-	-	1	-	
75 +	У	77	46	19	6	5	1	-	-	
	М	29	9	11	4	4	1	-	-	
	Ж	48	37	8	2	1	-	-	-	

1. Становништво старо 15 и више година према највишој завршеној школи, старости и полу, градови / општине

(наставак)

Територија	Старост	Пол	УКУПНО	Без икаквог образовања	Непотпуно основно образовање	Основна школа	Средња школа	Специјализација после средње школе	Виша школа и први степен факултета	Висока школа/факултет/ академија/ универзитет
Калиновик	Укупно	У	1 769	158	175	334	881	16	58	147
		М	871	11	48	122	551	13	41	85
		Ж	898	147	127	212	330	3	17	62
	15 - 19	У	88	-	1	56	31	-	-	-
		М	36	-	1	23	12	-	-	-
		Ж	52	-	-	33	19	-	-	-
		У	98	-	1	2	82	1	-	12
	20 - 24	М	55	-	1	2	44	-	-	8
		Ж	43	-	-	-	38	1	-	4
	25 - 29	У	125	-	1	8	70	2	-	44
		М	72	-	1	5	44	2	-	20
		Ж	53	-	-	3	26	-	-	24
		У	93	-	2	3	62	2	1	23
	30 - 34	М	54	-	2	1	37	2	-	12
		Ж	39	-	-	2	25	-	1	11
	35 - 39	У	92	-	1	2	75	-	1	13
		М	59	-	1	2	50	-	1	5
		Ж	33	-	-	-	25	-	-	8
		У	88	1	-	7	70	1	1	8
	40 - 44	М	48	1	-	3	37	-	1	6
		Ж	40	-	-	4	33	1	-	2
	45 - 49	У	105	-	1	6	91	-	2	5
		М	58	-	1	2	50	-	1	4
		Ж	47	-	-	4	41	-	1	1
		У	176	-	2	15	132	3	8	16
	50 - 54	М	100	-	1	3	82	3	2	9
		Ж	76	-	1	12	50	-	6	7
55 - 59	У	212	1	9	65	107	4	9	17	
	М	106	-	1	11	71	3	7	13	
	Ж	106	1	8	54	36	1	2	4	
	У	156	2	13	60	68	-	11	2	
60 - 64	М	80	-	2	19	48	-	9	2	
	Ж	76	2	11	41	20	-	2	-	
65 - 69	У	124	11	29	30	34	1	16	3	
	М	52	3	-	7	26	1	13	2	
	Ж	72	8	29	23	8	-	3	1	
	У	144	26	44	46	25	-	2	1	
70 - 74	М	53	1	5	25	19	-	2	1	
	Ж	91	25	39	21	6	-	-	-	
75 +	У	268	117	71	34	34	2	7	3	
	М	98	6	32	19	31	2	5	3	
	Ж	170	111	39	15	3	-	2	-	

1. Становништво старо 15 и више година према највишој завршеној школи, старости и полу, градови / општине

(наставак)

Територија	Старост	Пол	УКУПНО	Без икаквог образовања	Непотпуно основно образовање	Основна школа	Средња школа	Специјализација после средње школе	Виша школа и први степен факултета	Висока школа/факултет/ академија/ универзитет
Кнежево	Укупно	У	8 016	1 390	752	1 918	3 485	12	125	334
		М	3 937	311	318	990	2 026	11	93	188
		Ж	4 079	1 079	434	928	1 459	1	32	146
15 - 19	У	У	604	5	3	430	164	-	2	-
		М	301	1	1	214	84	-	1	-
		Ж	303	4	2	216	80	-	1	-
20 - 24	У	У	535	3	-	44	449	1	4	34
		М	286	-	-	22	249	1	1	13
		Ж	249	3	-	22	200	-	3	21
25 - 29	У	У	551	4	2	55	371	2	9	108
		М	282	2	-	25	208	1	7	39
		Ж	269	2	2	30	163	1	2	69
30 - 34	У	У	519	5	8	113	341	2	7	43
		М	270	2	5	51	181	2	4	25
		Ж	249	3	3	62	160	-	3	18
35 - 39	У	У	595	10	13	182	342	-	10	38
		М	324	5	6	78	205	-	7	23
		Ж	271	5	7	104	137	-	3	15
40 - 44	У	У	648	7	7	180	417	1	9	27
		М	350	6	5	89	221	1	7	21
		Ж	298	1	2	91	196	-	2	6
45 - 49	У	У	695	13	15	155	485	2	7	18
		М	365	5	5	61	273	2	7	12
		Ж	330	8	10	94	212	-	-	6
50 - 54	У	У	787	28	78	189	439	1	16	36
		М	398	8	14	73	265	1	10	27
		Ж	389	20	64	116	174	-	6	9
55 - 59	У	У	745	104	164	194	241	1	22	19
		М	344	10	40	97	160	1	18	18
		Ж	401	94	124	97	81	-	4	1
60 - 64	У	У	720	182	182	198	139	1	15	3
		М	329	22	61	133	100	1	10	2
		Ж	391	160	121	65	39	-	5	1
65 - 69	У	У	564	281	103	106	56	1	14	3
		М	259	54	62	85	43	1	11	3
		Ж	305	227	41	21	13	-	3	-
70 - 74	У	У	468	284	96	54	27	-	3	4
		М	212	68	68	46	23	-	3	4
		Ж	256	216	28	8	4	-	-	-
75 +	У	У	585	464	81	18	14	-	7	1
		М	217	128	51	16	14	-	7	1
		Ж	368	336	30	2	-	-	-	-



1. Становништво старо 15 и више година према највишој завршеној школи, старости и полу, градови / општине

(наставак)

Територија	Старост	Пол	УКУПНО	Без икаквог образовања	Непотпуно основно образовање	Основна школа	Средња школа	Специјализација последије средње школе	Виша школа и први степен факултета	Висока школа/факултет/ академија/ универзитет
Козарска Дубица	Укупно	У	18 231	984	1 894	3 921	9 698	91	644	999
		М	8 845	154	683	1 839	5 259	64	345	501
		Ж	9 386	830	1 211	2 082	4 439	27	299	498
15 - 19	У	1 163	14	5	774	367	-	3	-	
	М	602	11	-	389	200	-	2	-	
20 - 24	У	1 073	9	3	65	875	1	23	97	
	М	580	4	2	35	491	1	10	37	
25 - 29	У	1 334	8	7	89	953	5	41	231	
	М	701	4	3	47	533	4	15	95	
30 - 34	У	1 250	4	12	152	887	5	52	138	
	М	674	3	8	86	495	4	21	57	
35 - 39	У	1 207	10	16	220	815	5	36	105	
	М	625	7	11	116	432	1	13	45	
40 - 44	У	1 219	5	8	262	861	7	30	46	
	М	629	2	4	136	446	4	10	27	
45 - 49	У	1 619	13	10	315	1 182	7	41	51	
	М	790	7	2	148	585	4	20	24	
50 - 54	У	1 810	17	42	341	1 198	16	85	111	
	М	896	5	11	142	617	13	46	62	
55 - 59	У	1 839	22	100	493	1 045	16	82	81	
	М	932	7	34	216	563	11	49	52	
60 - 64	У	1 557	31	195	454	715	17	84	61	
	М	760	4	68	194	394	12	50	38	
65 - 69	У	901	50	178	249	320	4	73	27	
	М	409	4	51	105	187	4	38	20	
70 - 74	У	1 079	131	446	211	210	3	47	31	
	М	427	17	127	89	128	2	36	28	
75 +	У	2 180	670	872	296	270	5	47	20	
	М	820	79	362	136	188	4	35	16	
		Ж	1 360	591	510	160	82	1	12	4

1. Становништво старо 15 и више година према највишој завршеној школи, старости и полу, градови / општине

(наставак)

Територија	Старост	Пол	УКУПНО	Без икаквог образовања	Непотпуно основно образовање	Основна школа	Средња школа	Специјализација послје средње школе	Виша школа и први степен факултета	Висока школа/факултет/ академија/ универзитет
Костајница	Укупно	У	4 975	163	387	1 117	2 798	23	206	281
		М	2 437	28	132	486	1 545	18	94	134
		Ж	2 538	135	255	631	1 253	5	112	147
	15 - 19	У	349	7	2	230	109	-	1	-
		М	180	4	2	109	65	-	-	-
		Ж	169	3	-	121	44	-	1	-
	20 - 24	У	308	3	1	7	255	3	8	31
		М	165	2	-	5	143	-	2	13
		Ж	143	1	1	2	112	3	6	18
	25 - 29	У	363	3	3	29	240	-	22	66
		М	191	1	1	16	139	-	5	29
		Ж	172	2	2	13	101	-	17	37
	30 - 34	У	405	-	1	40	285	5	24	50
		М	216	-	1	16	164	4	14	17
		Ж	189	-	-	24	121	1	10	33
	35 - 39	У	384	1	4	64	279	2	17	17
		М	189	-	3	34	140	2	5	5
		Ж	195	1	1	30	139	-	12	12
	40 - 44	У	390	2	3	73	277	-	15	20
		М	181	1	1	36	126	-	5	12
		Ж	209	1	2	37	151	-	10	8
	45 - 49	У	427	-	2	75	312	3	15	20
		М	220	-	-	41	156	3	7	13
		Ж	207	-	2	34	156	-	8	7
	50 - 54	У	485	2	9	123	313	1	19	18
		М	222	-	2	54	150	1	7	8
		Ж	263	2	7	69	163	-	12	10
55 - 59	У	503	2	22	139	293	4	21	22	
	М	268	1	5	58	173	4	13	14	
	Ж	235	1	17	81	120	-	8	8	
60 - 64	У	417	2	28	142	205	2	23	15	
	М	205	1	8	47	129	2	9	9	
	Ж	212	1	20	95	76	-	14	6	
65 - 69	У	243	7	44	64	96	2	20	10	
	М	122	3	10	23	68	1	11	6	
	Ж	121	4	34	41	28	1	9	4	
70 - 74	У	245	14	89	69	56	-	11	6	
	М	107	3	25	26	39	-	9	5	
	Ж	138	11	64	43	17	-	2	1	
75 +	У	456	120	179	62	78	1	10	6	
	М	171	12	74	21	53	1	7	3	
	Ж	285	108	105	41	25	-	3	3	

1. Становништво старо 15 и више година према највишој завршеној школи, старости и полу, градови / општине

(наставак)

Територија	Старост	Пол	УКУПНО	Без икаквог образовања	Непотпуно основно образовање	Основна школа	Средња школа	Специјализација после средње школе	Виша школа и први степен факултета	Висока школа/факултет/ академија/ универзитет
Котор Варош	Укупно	У	15 368	1 503	1 183	3 809	7 807	74	225	767
		М	7 454	282	391	1 797	4 380	52	144	408
		Ж	7 914	1 221	792	2 012	3 427	22	81	359
15 - 19	У	У	1 375	14	5	943	412	-	1	-
		М	722	8	1	502	210	-	1	-
		Ж	653	6	4	441	202	-	-	-
20 - 24	У	У	1 286	16	5	55	1 089	11	16	94
		М	675	5	3	31	586	5	8	37
		Ж	611	11	2	24	503	6	8	57
25 - 29	У	У	1 297	8	8	89	962	3	15	212
		М	669	4	3	46	518	1	7	90
		Ж	628	4	5	43	444	2	8	122
30 - 34	У	У	1 244	13	20	213	857	5	11	125
		М	623	9	9	99	431	4	6	65
		Ж	621	4	11	114	426	1	5	60
35 - 39	У	У	1 290	4	14	334	825	10	16	87
		М	642	4	8	140	429	7	8	46
		Ж	648	-	6	194	396	3	8	41
40 - 44	У	У	1 334	11	13	353	885	1	15	56
		М	641	3	1	128	467	1	10	31
		Ж	693	8	12	225	418	-	5	25
45 - 49	У	У	1 387	23	36	332	942	5	12	37
		М	698	9	6	117	529	5	8	24
		Ж	689	14	30	215	413	-	4	13
50 - 54	У	У	1 370	39	104	371	730	10	42	74
		М	673	6	16	130	440	7	28	46
		Ж	697	33	88	241	290	3	14	28
55 - 59	У	У	1 234	70	198	394	482	16	38	36
		М	569	6	34	155	314	10	22	28
		Ж	665	64	164	239	168	6	16	8
60 - 64	У	У	1 149	169	264	332	330	8	21	25
		М	547	16	66	183	237	7	18	20
		Ж	602	153	198	149	93	1	3	5
65 - 69	У	У	846	287	185	177	167	2	20	8
		М	353	39	62	111	117	2	14	8
		Ж	493	248	123	66	50	-	6	-
70 - 74	У	У	682	329	154	111	72	-	10	6
		М	293	48	90	82	59	-	8	6
		Ж	389	281	64	29	13	-	2	-
75 +	У	У	874	520	177	105	54	3	8	7
		М	349	125	92	73	43	3	6	7
		Ж	525	395	85	32	11	-	2	-

1. Становништво старо 15 и више година према највишој завршеној школи, старости и полу, градови / општине

(наставак)

Територија	Старост	Пол	УКУПНО	Без икаквог образовања	Непотпуно основно образовање	Основна школа	Средња школа	Специјализација после средње школе	Виша школа и први степен факултета	Висока школа/факултет/ академија/ универзитет
Крупа на Уни	Укупно	У	1 381	157	316	524	355	5	11	13
		М	753	19	165	317	236	3	6	7
		Ж	628	138	151	207	119	2	5	6
	15 - 19	У	101	1	2	68	30	-	-	-
		М	54	-	2	32	20	-	-	-
		Ж	47	1	-	36	10	-	-	-
	20 - 24	У	76	2	-	12	56	-	-	6
		М	47	-	-	8	37	-	-	2
		Ж	29	2	-	4	19	-	-	4
	25 - 29	У	60	1	4	16	38	-	-	1
		М	36	1	4	9	21	-	-	1
		Ж	24	-	-	7	17	-	-	-
	30 - 34	У	78	-	8	35	32	1	1	1
		М	49	-	6	21	20	1	1	-
		Ж	29	-	2	14	12	-	-	1
	35 - 39	У	88	-	3	58	25	-	1	1
		М	52	-	3	34	14	-	-	1
		Ж	36	-	-	24	11	-	1	-
	40 - 44	У	110	-	3	73	32	-	1	1
		М	70	-	2	48	19	-	1	-
		Ж	40	-	1	25	13	-	-	1
	45 - 49	У	117	-	3	61	52	1	-	-
		М	74	-	3	37	34	-	-	-
		Ж	43	-	-	24	18	1	-	-
	50 - 54	У	120	4	18	64	30	1	2	1
		М	76	1	6	42	26	-	-	1
		Ж	44	3	12	22	4	1	2	-
55 - 59	У	114	2	32	56	22	1	1	-	
	М	70	1	15	37	15	1	1	-	
	Ж	44	1	17	19	7	-	-	-	
60 - 64	У	110	5	48	35	20	-	1	1	
	М	55	1	22	19	12	-	-	1	
	Ж	55	4	26	16	8	-	1	-	
65 - 69	У	89	5	50	21	10	-	3	-	
	М	51	1	22	16	10	-	2	-	
	Ж	38	4	28	5	-	-	1	-	
70 - 74	У	99	36	50	8	2	1	1	1	
	М	42	4	29	4	2	1	1	1	
	Ж	57	32	21	4	-	-	-	-	
75 +	У	219	101	95	17	6	-	-	-	
	М	77	10	51	10	6	-	-	-	
	Ж	142	91	44	7	-	-	-	-	

1. Становништво старо 15 и више година према највишој завршеној школи, старости и полу, градови / општине

(наставак)

Територија	Старост	Пол	УКУПНО	Без икаквог образовања	Непотпуно основно образовање	Основна школа	Средња школа	Специјализација после средње школе	Виша школа и први степен факултета	Висока школа/факултет/ академија/ универзитет
Купрес	Укупно	У	266	103	19	53	84	1	2	4
		М	139	33	9	33	59	-	2	3
		Ж	127	70	10	20	25	1	-	1
15 - 19		У	9	1	-	5	3	-	-	-
		М	6	-	-	4	2	-	-	-
		Ж	3	1	-	1	1	-	-	-
20 - 24		У	8	-	-	-	7	1	-	-
		М	5	-	-	-	5	-	-	-
		Ж	3	-	-	-	2	1	-	-
25 - 29		У	8	-	-	1	7	-	-	-
		М	6	-	-	1	5	-	-	-
		Ж	2	-	-	-	2	-	-	-
30 - 34		У	6	-	-	2	4	-	-	-
		М	1	-	-	-	1	-	-	-
		Ж	5	-	-	2	3	-	-	-
35 - 39		У	16	-	-	5	11	-	-	-
		М	10	-	-	4	6	-	-	-
		Ж	6	-	-	1	5	-	-	-
40 - 44		У	17	-	-	6	11	-	-	-
		М	8	-	-	2	6	-	-	-
		Ж	9	-	-	4	5	-	-	-
45 - 49		У	18	1	-	5	12	-	-	-
		М	14	-	-	3	11	-	-	-
		Ж	4	1	-	2	1	-	-	-
50 - 54		У	16	1	-	6	7	-	-	2
		М	10	-	-	3	5	-	-	2
		Ж	6	1	-	3	2	-	-	-
55 - 59		У	19	3	3	4	7	-	1	1
		М	13	2	2	2	5	-	1	1
		Ж	6	1	1	2	2	-	-	-
60 - 64		У	13	2	3	4	3	-	-	1
		М	5	-	-	4	1	-	-	-
		Ж	8	2	3	-	2	-	-	1
65 - 69		У	28	13	3	8	3	-	1	-
		М	13	4	1	4	3	-	1	-
		Ж	15	9	2	4	-	-	-	-
70 - 74		У	44	31	4	4	5	-	-	-
		М	18	8	1	4	5	-	-	-
		Ж	26	23	3	-	-	-	-	-
75 +		У	64	51	6	3	4	-	-	-
		М	30	19	5	2	4	-	-	-
		Ж	34	32	1	1	-	-	-	-

1. Становништво старо 15 и више година према највишој завршеној школи, старости и полу, градови / општине

(наставак)

Територија	Старост	Пол	УКУПНО	Без икаквог образовања	Непотпуно основно образовање	Основна школа	Средња школа	Специјализација после средње школе	Виша школа и први степен факултета	Висока школа/факултет/ академија/ универзитет
Лакташи	Укупно	У	28 847	1 363	2 504	6 602	15 658	169	822	1 729
		М	14 165	229	946	3 078	8 480	141	462	829
		Ж	14 682	1 134	1 558	3 524	7 178	28	360	900
	15 - 19	У	2 145	21	11	1 394	711	-	8	-
		М	1 126	15	6	725	378	-	2	-
		Ж	1 019	6	5	669	333	-	6	-
	20 - 24	У	1 983	11	14	109	1 688	8	17	136
		М	1 032	5	9	63	894	5	6	50
		Ж	951	6	5	46	794	3	11	86
	25 - 29	У	2 395	14	21	168	1 728	7	26	431
		М	1 159	6	12	97	878	5	10	151
		Ж	1 236	8	9	71	850	2	16	280
	30 - 34	У	2 417	15	33	303	1 719	11	40	296
		М	1 218	8	18	146	893	8	15	130
		Ж	1 199	7	15	157	826	3	25	166
	35 - 39	У	2 470	14	32	523	1 618	3	50	230
		М	1 283	10	19	279	848	3	18	106
		Ж	1 187	4	13	244	770	-	32	124
	40 - 44	У	2 315	13	23	524	1 547	7	52	149
		М	1 193	8	16	268	805	3	17	76
		Ж	1 122	5	7	256	742	4	35	73
	45 - 49	У	2 364	15	31	457	1 696	11	56	98
		М	1 174	8	13	208	857	10	31	47
		Ж	1 190	7	18	249	839	1	25	51
	50 - 54	У	2 564	23	75	600	1 648	16	79	123
		М	1 262	9	24	214	886	13	47	69
		Ж	1 302	14	51	386	762	3	32	54
55 - 59	У	2 575	41	201	720	1 347	32	136	98	
	М	1 270	11	60	263	754	27	78	77	
	Ж	1 305	30	141	457	593	5	58	21	
60 - 64	У	2 396	91	375	789	924	26	138	53	
	М	1 167	12	108	318	594	25	80	30	
	Ж	1 229	79	267	471	330	1	58	23	
65 - 69	У	1 650	140	426	435	477	22	100	50	
	М	808	23	150	205	308	20	62	40	
	Ж	842	117	276	230	169	2	38	10	
70 - 74	У	1 495	227	566	300	287	13	62	40	
	М	678	33	205	152	197	11	49	31	
	Ж	817	194	361	148	90	2	13	9	
75 +	У	2 078	738	696	280	268	13	58	25	
	М	795	81	306	140	188	11	47	22	
	Ж	1 283	657	390	140	80	2	11	3	

1. Становништво старо 15 и више година према највишој завршеној школи, старости и полу, градови / општине

(наставак)

Територија	Старост	Пол	УКУПНО	Без икаквог образовања	Непотпуно основно образовање	Основна школа	Средња школа	Специјализација после средње школе	Виша школа и први степен факултета	Висока школа/факултет/ академија/ универзитет
Лопаре	Укупно	У	12 938	1 235	2 118	3 267	5 477	64	217	560
		М	6 467	243	943	1 670	3 169	45	133	264
		Ж	6 471	992	1 175	1 597	2 308	19	84	296
	15 - 19	У	907	23	12	651	220	-	1	-
		М	446	8	8	304	126	-	-	-
		Ж	461	15	4	347	94	-	1	-
	20 - 24	У	841	4	11	38	714	2	5	67
		М	437	3	7	15	391	-	2	19
		Ж	404	1	4	23	323	2	3	48
	25 - 29	У	825	7	12	58	558	3	17	170
		М	426	6	9	24	309	2	8	68
		Ж	399	1	3	34	249	1	9	102
	30 - 34	У	821	5	28	111	555	6	19	97
		М	425	3	19	46	304	2	8	43
		Ж	396	2	9	65	251	4	11	54
	35 - 39	У	857	11	31	211	538	1	17	48
		М	434	5	19	99	273	-	10	28
		Ж	423	6	12	112	265	1	7	20
	40 - 44	У	958	13	29	299	578	5	7	27
		М	493	8	18	132	321	3	1	10
		Ж	465	5	11	167	257	2	6	17
	45 - 49	У	1 181	13	41	306	769	9	9	34
		М	637	6	23	163	417	5	6	17
		Ж	544	7	18	143	352	4	3	17
	50 - 54	У	1 345	32	139	435	654	10	27	48
		М	740	9	62	226	388	6	19	30
		Ж	605	23	77	209	266	4	8	18
55 - 59	У	1 214	45	273	446	389	9	30	22	
	М	651	16	102	229	262	8	20	14	
	Ж	563	29	171	217	127	1	10	8	
60 - 64	У	1 102	85	405	323	221	7	36	25	
	М	570	23	149	188	164	7	21	18	
	Ж	532	62	256	135	57	-	15	7	
65 - 69	У	770	104	322	179	129	5	23	8	
	М	365	18	117	110	95	5	14	6	
	Ж	405	86	205	69	34	-	9	2	
70 - 74	У	716	211	341	85	60	2	13	4	
	М	298	26	156	52	48	2	12	2	
	Ж	418	185	185	33	12	-	1	2	
75 +	У	1 401	682	474	125	92	5	13	10	
	М	545	112	254	82	71	5	12	9	
	Ж	856	570	220	43	21	-	1	1	

1. Становништво старо 15 и више година према највишој завршеној школи, старости и полу, градови / општине

(наставак)

Територија	Старост	Пол	УКУПНО	Без икаквог образовања	Непотпуно основно образовање	Основна школа	Средња школа	Специјализација после средње школе	Виша школа и први степен факултета	Висока школа/факултет/ академија/ универзитет
Љубиње	Укупно	У	2 898	110	275	619	1 432	81	126	255
		М	1 423	12	64	261	800	72	69	145
		Ж	1 475	98	211	358	632	9	57	110
	15 - 19	У	199	1	-	163	35	-	-	-
		М	99	1	-	80	18	-	-	-
		Ж	100	-	-	83	17	-	-	-
	20 - 24	У	169	-	1	8	135	1	6	18
		М	99	-	1	6	83	-	3	6
		Ж	70	-	-	2	52	1	3	12
	25 - 29	У	203	-	2	4	136	2	8	51
		М	104	-	1	3	70	1	5	24
		Ж	99	-	1	1	66	1	3	27
	30 - 34	У	207	1	1	12	142	3	9	39
		М	113	1	-	5	82	1	5	19
		Ж	94	-	1	7	60	2	4	20
	35 - 39	У	174	-	1	10	142	2	3	16
		М	89	-	1	6	76	-	-	6
		Ж	85	-	-	4	66	2	3	10
	40 - 44	У	222	-	1	23	167	2	16	13
		М	130	-	1	12	103	1	7	6
		Ж	92	-	-	11	64	1	9	7
	45 - 49	У	242	1	3	25	188	2	5	18
		М	122	-	2	8	99	2	1	10
		Ж	120	1	1	17	89	-	4	8
	50 - 54	У	278	-	-	44	173	4	14	43
		М	137	-	-	11	92	3	3	28
		Ж	141	-	-	33	81	1	11	15
55 - 59	У	281	-	10	69	144	14	13	31	
	М	153	-	-	28	77	14	9	25	
	Ж	128	-	10	41	67	-	4	6	
60 - 64	У	249	3	28	76	89	18	22	13	
	М	125	1	3	25	54	17	15	10	
	Ж	124	2	25	51	35	1	7	3	
65 - 69	У	140	2	36	41	35	9	10	7	
	М	57	1	4	13	20	9	4	6	
	Ж	83	1	32	28	15	-	6	1	
70 - 74	У	161	1	51	62	18	17	6	6	
	М	68	-	9	25	8	17	4	5	
	Ж	93	1	42	37	10	-	2	1	
75 +	У	373	101	141	82	28	7	14	-	
	М	127	8	42	39	18	7	13	-	
	Ж	246	93	99	43	10	-	1	-	



1. Становништво старо 15 и више година према највишој завршеној школи, старости и полу, градови / општине

(наставак)

Територија	Старост	Пол	УКУПНО	Без икаквог образовања	Непотпуно основно образовање	Основна школа	Средња школа	Специјализација после средње школе	Виша школа и први степен факултета	Висока школа/факултет/ академија/ универзитет
Милићи	Укупно	У	9 001	643	729	2 387	4 441	15	213	573
		М	4 512	96	217	1 038	2 743	10	113	295
		Ж	4 489	547	512	1 349	1 698	5	100	278
	15 - 19	У	725	19	8	454	236	-	8	-
		М	375	12	5	220	134	-	4	-
		Ж	350	7	3	234	102	-	4	-
	20 - 24	У	682	3	6	49	527	-	25	72
		М	379	2	4	25	305	-	10	33
		Ж	303	1	2	24	222	-	15	39
	25 - 29	У	819	6	3	88	516	-	28	178
		М	429	3	1	40	294	-	17	74
		Ж	390	3	2	48	222	-	11	104
	30 - 34	У	818	2	7	140	542	4	22	101
		М	457	1	1	71	325	2	10	47
		Ж	361	1	6	69	217	2	12	54
	35 - 39	У	825	9	21	249	493	1	13	39
		М	443	4	9	111	296	-	3	20
		Ж	382	5	12	138	197	1	10	19
	40 - 44	У	705	9	23	195	436	-	13	29
		М	394	4	4	75	282	-	10	19
		Ж	311	5	19	120	154	-	3	10
	45 - 49	У	732	19	40	220	418	-	9	26
		М	345	4	7	79	237	-	3	15
		Ж	387	15	33	141	181	-	6	11
	50 - 54	У	927	22	74	294	459	3	23	52
		М	424	3	13	89	273	2	10	34
		Ж	503	19	61	205	186	1	13	18
55 - 59	У	868	45	124	256	378	3	23	39	
	М	442	9	20	106	272	2	9	24	
	Ж	426	36	104	150	106	1	14	15	
60 - 64	У	796	110	133	253	256	3	17	24	
	М	379	9	38	118	182	3	10	19	
	Ж	417	101	95	135	74	-	7	5	
65 - 69	У	375	71	89	91	98	1	20	5	
	М	177	9	28	42	76	1	17	4	
	Ж	198	62	61	49	22	-	3	1	
70 - 74	У	255	97	63	48	36	-	6	5	
	М	104	9	26	30	29	-	5	5	
	Ж	151	88	37	18	7	-	1	-	
75 +	У	474	231	138	50	46	-	6	3	
	М	164	27	61	32	38	-	5	1	
	Ж	310	204	77	18	8	-	1	2	

1. Становништво старо 15 и више година према највишој завршеној школи, старости и полу, градови / општине

(наставак)

Територија	Старост	Пол	УКУПНО	Без икаквог образовања	Непотпуно основно образовање	Основна школа	Средња школа	Специјализација после средње школе	Виша школа и први степен факултета	Висока школа/факултет/ академија/ универзитет
Модрича	Укупно	У	21 096	1 278	2 912	5 255	9 850	132	483	1 186
		М	10 240	241	1 049	2 469	5 470	103	303	605
		Ж	10 856	1 037	1 863	2 786	4 380	29	180	581
	15 - 19	У	1 509	28	13	1 005	458	-	5	-
		М	764	15	5	514	227	-	3	-
		Ж	745	13	8	491	231	-	2	-
	20 - 24	У	1 310	12	15	99	1 057	10	11	106
		М	665	7	9	56	553	3	4	33
		Ж	645	5	6	43	504	7	7	73
	25 - 29	У	1 473	13	18	140	993	7	23	279
		М	785	6	9	84	541	3	16	126
		Ж	688	7	9	56	452	4	7	153
	30 - 34	У	1 434	5	32	258	924	10	24	181
		М	707	2	15	118	471	7	12	82
		Ж	727	3	17	140	453	3	12	99
	35 - 39	У	1 559	12	30	422	961	9	19	106
		М	760	6	14	193	490	5	8	44
		Ж	799	6	16	229	471	4	11	62
	40 - 44	У	1 614	27	34	421	1 031	3	28	70
		М	826	12	15	189	562	3	17	28
		Ж	788	15	19	232	469	-	11	42
	45 - 49	У	1 835	22	55	418	1 247	7	20	66
		М	934	12	20	181	670	6	11	34
		Ж	901	10	35	237	577	1	9	32
	50 - 54	У	1 979	38	145	510	1 084	13	47	142
		М	976	21	39	196	609	9	27	75
		Ж	1 003	17	106	314	475	4	20	67
55 - 59	У	1 917	47	297	566	814	19	87	87	
	М	933	16	71	245	467	17	56	61	
	Ж	984	31	226	321	347	2	31	26	
60 - 64	У	1 834	62	434	592	595	17	78	56	
	М	879	16	136	251	373	16	47	40	
	Ж	955	46	298	341	222	1	31	16	
65 - 69	У	1 438	125	499	353	334	17	67	43	
	М	676	17	154	180	233	15	40	37	
	Ж	762	108	345	173	101	2	27	6	
70 - 74	У	1 300	201	605	237	180	9	40	28	
	М	574	22	213	143	135	8	29	24	
	Ж	726	179	392	94	45	1	11	4	
75 +	У	1 894	686	735	234	172	11	34	22	
	М	761	89	349	119	139	11	33	21	
	Ж	1 133	597	386	115	33	-	1	1	

1. Становништво старо 15 и више година према највишој завршеној школи, старости и полу, градови / општине

(наставак)

Територија	Старост	Пол	УКУПНО	Без икаквог образовања	Непотпуно основно образовање	Основна школа	Средња школа	Специјализација после средње школе	Виша школа и први степен факултета	Висока школа/факултет/ академија/ универзитет
Мркоњић Град	Укупно	У	13 701	1 462	1 769	2 720	6 479	89	350	832
		М	6 548	213	777	1 373	3 500	71	204	410
		Ж	7 153	1 249	992	1 347	2 979	18	146	422
	15 - 19	У	945	10	5	633	297	-	-	-
		М	534	6	2	355	171	-	-	-
		Ж	411	4	3	278	126	-	-	-
	20 - 24	У	755	7	8	43	613	1	8	75
		М	395	5	5	28	328	-	2	27
		Ж	360	2	3	15	285	1	6	48
	25 - 29	У	907	3	14	73	577	6	21	213
		М	475	1	10	43	320	4	11	86
		Ж	432	2	4	30	257	2	10	127
	30 - 34	У	936	8	18	118	611	1	26	154
		М	448	2	15	55	309	1	7	59
		Ж	488	6	3	63	302	-	19	95
	35 - 39	У	1 012	2	17	196	679	5	17	96
		М	524	1	13	93	363	5	9	40
		Ж	488	1	4	103	316	-	8	56
	40 - 44	У	966	6	17	215	660	3	18	47
		М	495	4	13	102	346	3	5	22
		Ж	471	2	4	113	314	-	13	25
	45 - 49	У	1 018	9	23	154	762	7	24	39
		М	484	4	10	63	365	7	14	21
		Ж	534	5	13	91	397	-	10	18
	50 - 54	У	1 096	14	72	190	710	12	37	61
		М	500	5	21	61	343	8	19	43
		Ж	596	9	51	129	367	4	18	18
55 - 59	У	1 335	38	201	307	647	19	58	65	
	М	641	9	52	136	351	12	35	46	
	Ж	694	29	149	171	296	7	23	19	
60 - 64	У	1 359	94	358	339	460	22	46	40	
	М	660	7	125	162	287	20	31	28	
	Ж	699	87	233	177	173	2	15	12	
65 - 69	У	989	139	360	184	224	4	53	25	
	М	443	15	135	104	134	2	32	21	
	Ж	546	124	225	80	90	2	21	4	
70 - 74	У	787	250	255	128	126	5	14	9	
	М	341	22	120	77	95	5	13	9	
	Ж	446	228	135	51	31	-	1	-	
75 +	У	1 596	882	421	140	113	4	28	8	
	М	608	132	256	94	88	4	26	8	
	Ж	988	750	165	46	25	-	2	-	

1. Становништво старо 15 и више година према највишој завршеној школи, старости и полу, градови / општине

(наставак)

Територија	Старост	Пол	УКУПНО	Без икаквог образовања	Непотпуно основно образовање	Основна школа	Средња школа	Специјализација после средње школе	Виша школа и први степен факултета	Висока школа/факултет/ академија/ универзитет
Невесиње	Укупно	У	10 674	545	1 048	2 193	5 592	56	384	856
		М	5 289	56	265	961	3 261	51	236	459
		Ж	5 385	489	783	1 232	2 331	5	148	397
	15 - 19	У	769	13	2	562	190	-	2	-
		М	385	7	1	290	87	-	-	-
		Ж	384	6	1	272	103	-	2	-
	20 - 24	У	631	4	3	11	548	-	5	60
		М	333	2	2	8	289	-	4	28
		Ж	298	2	1	3	259	-	1	32
	25 - 29	У	707	-	2	21	465	1	10	208
		М	374	-	-	11	266	1	4	92
		Ж	333	-	2	10	199	-	6	116
	30 - 34	У	730	3	6	25	526	3	32	135
		М	387	2	4	17	284	3	15	62
		Ж	343	1	2	8	242	-	17	73
	35 - 39	У	861	4	11	39	701	3	38	65
		М	499	2	7	23	418	2	18	29
		Ж	362	2	4	16	283	1	20	36
	40 - 44	У	829	3	6	80	680	1	15	44
		М	442	1	4	41	366	1	6	23
		Ж	387	2	2	39	314	-	9	21
	45 - 49	У	882	3	9	98	690	1	22	59
		М	481	-	4	50	381	-	14	32
		Ж	401	3	5	48	309	1	8	27
	50 - 54	У	939	5	19	133	627	8	55	92
		М	512	-	11	36	375	7	21	62
		Ж	427	5	8	97	252	1	34	30
55 - 59	У	937	11	52	278	441	12	60	83	
	М	490	3	9	91	289	11	44	43	
	Ж	447	8	43	187	152	1	16	40	
60 - 64	У	914	10	131	332	325	11	50	55	
	М	428	-	19	109	212	10	37	41	
	Ж	486	10	112	223	113	1	13	14	
65 - 69	У	611	26	174	209	141	5	36	20	
	М	241	2	25	74	95	5	24	16	
	Ж	370	24	149	135	46	-	12	4	
70 - 74	У	675	74	230	201	121	2	30	17	
	М	273	6	44	87	95	2	25	14	
	Ж	402	68	186	114	26	-	5	3	
75 +	У	1 189	389	403	204	137	9	29	18	
	М	444	31	135	124	104	9	24	17	
	Ж	745	358	268	80	33	-	5	1	

1. Становништво старо 15 и више година према највишој завршеној школи, старости и полу, градови / општине

(наставак)

Територија	Старост	Пол	УКУПНО	Без икаквог образовања	Непотпуно основно образовање	Основна школа	Средња школа	Специјализација после средње школе	Виша школа и први степен факултета	Висока школа/факултет/ академија/ универзитет
Нови Град	Укупно	У	22 126	1 036	2 172	5 660	11 197	104	714	1 243
		М	10 935	171	757	2 691	6 273	75	366	602
		Ж	11 191	865	1 415	2 969	4 924	29	348	641
	15 - 19	У	1 527	31	7	933	544	-	12	-
		М	792	12	5	478	293	-	4	-
		Ж	735	19	2	455	251	-	8	-
	20 - 24	У	1 405	7	9	88	1 123	3	18	157
		М	742	4	3	40	629	-	5	61
		Ж	663	3	6	48	494	3	13	96
	25 - 29	У	1 513	11	13	152	1 016	7	34	280
		М	792	4	8	70	594	5	11	100
		Ж	721	7	5	82	422	2	23	180
	30 - 34	У	1 545	7	30	249	994	9	56	200
		М	807	3	16	121	555	6	17	89
		Ж	738	4	14	128	439	3	39	111
	35 - 39	У	1 580	7	29	427	944	2	48	123
		М	819	5	18	221	501	2	22	50
		Ж	761	2	11	206	443	-	26	73
	40 - 44	У	1 760	4	12	481	1 132	7	50	74
		М	917	2	4	245	606	4	22	34
		Ж	843	2	8	236	526	3	28	40
	45 - 49	У	1 995	12	43	477	1 352	6	37	68
		М	1 020	6	17	231	710	4	16	36
		Ж	975	6	26	246	642	2	21	32
	50 - 54	У	2 252	19	92	609	1 357	14	63	98
		М	1 182	11	28	275	766	12	32	58
		Ж	1 070	8	64	334	591	2	31	40
55 - 59	У	2 126	33	185	691	1 024	25	97	71	
	М	1 077	8	48	307	598	20	52	44	
	Ж	1 049	25	137	384	426	5	45	27	
60 - 64	У	1 869	30	277	632	738	13	116	63	
	М	924	3	86	279	429	8	71	48	
	Ж	945	27	191	353	309	5	45	15	
65 - 69	У	1 281	52	337	320	435	10	82	45	
	М	567	7	92	140	247	8	41	32	
	Ж	714	45	245	180	188	2	41	13	
70 - 74	У	1 222	148	459	274	257	4	50	30	
	М	532	19	154	141	155	4	34	25	
	Ж	690	129	305	133	102	-	16	5	
75 +	У	2 051	675	679	327	281	4	51	34	
	М	764	87	278	143	190	2	39	25	
	Ж	1 287	588	401	184	91	2	12	9	

1. Становништво старо 15 и више година према највишој завршеној школи, старости и полу, градови / општине

(наставак)

Територија	Старост	Пол	УКУПНО	Без икаквог образовања	Непотпуно основно образовање	Основна школа	Средња школа	Специјализација после средње школе	Виша школа и први степен факултета	Висока школа/факултет/ академија/ универзитет
Ново Горажде	Укупно	У	2 637	127	162	612	1 533	10	48	145
		М	1 374	21	52	229	952	10	39	71
		Ж	1 263	106	110	383	581	-	9	74
15 - 19	У	У	130	5	1	86	38	-	-	-
		М	63	4	1	40	18	-	-	-
		Ж	67	1	-	46	20	-	-	-
20 - 24	У	У	176	-	-	9	149	-	4	14
		М	103	-	-	4	91	-	3	5
		Ж	73	-	-	5	58	-	1	9
25 - 29	У	У	217	2	-	5	166	-	7	37
		М	127	2	-	4	108	-	4	9
		Ж	90	-	-	1	58	-	3	28
30 - 34	У	У	205	1	-	10	157	-	5	32
		М	101	1	-	4	79	-	3	14
		Ж	104	-	-	6	78	-	2	18
35 - 39	У	У	173	-	1	23	136	-	1	12
		М	105	-	-	8	87	-	1	9
		Ж	68	-	1	15	49	-	-	3
40 - 44	У	У	166	-	1	18	138	2	1	6
		М	91	-	1	5	79	2	1	3
		Ж	75	-	-	13	59	-	-	3
45 - 49	У	У	206	-	3	25	160	1	3	14
		М	107	-	1	5	89	1	3	8
		Ж	99	-	2	20	71	-	-	6
50 - 54	У	У	247	3	7	56	168	1	5	7
		М	125	2	2	14	98	1	3	5
		Ж	122	1	5	42	70	-	2	2
55 - 59	У	У	306	3	14	101	174	2	5	7
		М	155	-	-	29	113	2	4	7
		Ж	151	3	14	72	61	-	1	-
60 - 64	У	У	283	8	30	95	134	1	5	10
		М	146	-	7	27	100	1	5	6
		Ж	137	8	23	68	34	-	-	4
65 - 69	У	У	144	6	19	60	47	2	8	2
		М	80	-	6	25	37	2	8	2
		Ж	64	6	13	35	10	-	-	-
70 - 74	У	У	131	19	39	36	33	-	2	2
		М	50	1	9	13	24	-	2	1
		Ж	81	18	30	23	9	-	-	1
75 +	У	У	253	80	47	88	33	1	2	2
		М	121	11	25	51	29	1	2	2
		Ж	132	69	22	37	4	-	-	-

1. Становништво старо 15 и више година према највишој завршеној школи, старости и полу, градови / општине

(наставак)

Територија	Старост	Пол	УКУПНО	Без икаквог образовања	Непотпуно основно образовање	Основна школа	Средња школа	Специјализација после средње школе	Виша школа и први степен факултета	Висока школа/факултет/ академија/ универзитет
Осмаци	Укупно	У	4 710	397	552	1 146	2 300	15	65	235
		М	2 343	62	172	495	1 406	12	48	148
		Ж	2 367	335	380	651	894	3	17	87
	15 - 19	У	384	6	2	250	124	-	2	-
		М	198	5	2	128	62	-	1	-
		Ж	186	1	-	122	62	-	1	-
	20 - 24	У	390	1	3	18	329	1	7	31
		М	192	-	2	4	167	-	4	15
		Ж	198	1	1	14	162	1	3	16
	25 - 29	У	381	1	2	19	282	2	3	72
		М	207	1	1	6	158	2	1	38
		Ж	174	-	1	13	124	-	2	34
	30 - 34	У	409	4	5	78	278	-	5	39
		М	211	1	2	28	148	-	4	28
		Ж	198	3	3	50	130	-	1	11
	35 - 39	У	397	2	17	94	246	1	7	30
		М	213	2	7	37	144	-	5	18
		Ж	184	-	10	57	102	1	2	12
	40 - 44	У	365	1	12	94	238	4	2	14
		М	189	-	5	23	150	4	-	7
		Ж	176	1	7	71	88	-	2	7
	45 - 49	У	414	6	20	107	258	2	6	15
		М	201	4	-	33	146	2	4	12
		Ж	213	2	20	74	112	-	2	3
	50 - 54	У	452	14	50	136	224	2	8	18
		М	240	2	7	49	156	2	7	17
		Ж	212	12	43	87	68	-	1	1
55 - 59	У	391	27	88	117	147	1	6	5	
	М	183	3	10	37	122	1	5	5	
	Ж	208	24	78	80	25	-	1	-	
60 - 64	У	378	39	105	122	98	1	7	6	
	М	174	1	17	64	82	1	5	4	
	Ж	204	38	88	58	16	-	2	2	
65 - 69	У	248	45	92	56	42	1	8	4	
	М	124	2	30	43	38	-	8	3	
	Ж	124	43	62	13	4	1	-	1	
70 - 74	У	206	83	76	28	16	-	2	1	
	М	94	10	45	21	15	-	2	1	
	Ж	112	73	31	7	1	-	-	-	
75 +	У	295	168	80	27	18	-	2	-	
	М	117	31	44	22	18	-	2	-	
	Ж	178	137	36	5	-	-	-	-	

1. Становништво старо 15 и више година према највишој завршеној школи, старости и полу, градови / општине

(наставак)

Територија	Старост	Пол	УКУПНО	Без икаквог образовања	Непотпуно основно образовање	Основна школа	Средња школа	Специјализација после средње школе	Виша школа и први степен факултета	Висока школа/факултет/ академија/ универзитет
Оштра Лука	Укупно	У	2 305	247	352	648	954	13	36	55
		М	1 174	43	154	348	578	11	16	24
		Ж	1 131	204	198	300	376	2	20	31
	15 - 19	У	209	3	1	128	76	-	1	-
		М	109	1	1	70	36	-	1	-
	20 - 24	Ж	100	2	-	58	40	-	-	-
		У	99	1	1	4	86	-	-	7
	25 - 29	М	49	-	-	1	47	-	-	1
		Ж	50	1	1	3	39	-	-	6
		У	127	-	4	22	84	-	4	13
	30 - 34	М	70	-	-	7	59	-	-	4
		Ж	57	-	4	15	25	-	4	9
		У	134	2	7	35	78	-	3	9
	35 - 39	М	70	-	5	19	40	-	1	5
		Ж	64	2	2	16	38	-	2	4
		У	197	2	6	86	95	-	2	6
	40 - 44	М	102	1	2	46	51	-	-	2
		Ж	95	1	4	40	44	-	2	4
		У	177	1	4	72	91	1	2	6
	45 - 49	М	104	-	3	45	52	1	1	2
		Ж	73	1	1	27	39	-	1	4
		У	185	3	4	57	113	1	2	5
	50 - 54	М	113	2	2	31	74	1	-	3
		Ж	72	1	2	26	39	-	2	2
		У	205	3	14	54	127	3	2	2
	55 - 59	М	124	-	4	35	81	3	1	-
		Ж	81	3	10	19	46	-	1	2
У		207	11	49	52	93	1	1	-	
60 - 64	М	99	5	14	23	56	1	-	-	
	Ж	108	6	35	29	37	-	1	-	
	У	201	11	55	61	55	5	11	3	
65 - 69	М	112	2	25	35	38	3	6	3	
	Ж	89	9	30	26	17	2	5	-	
	У	137	20	54	35	22	-	5	1	
70 - 74	М	59	2	17	18	17	-	4	1	
	Ж	78	18	37	17	5	-	1	-	
	У	168	45	78	26	15	1	1	2	
75 +	М	63	3	35	10	11	1	1	2	
	Ж	105	42	43	16	4	-	-	-	
	У	259	145	75	16	19	1	2	1	
	М	100	27	46	8	16	1	1	1	
	Ж	159	118	29	8	3	-	1	-	



1. Становништво старо 15 и више година према највишој завршеној школи, старости и полу, градови / општине

(наставак)

Територија	Старост	Пол	УКУПНО	Без икаквог образовања	Непотпуно основно образовање	Основна школа	Средња школа	Специјализација после средње школе	Виша школа и први степен факултета	Висока школа/факултет/ академија/ универзитет
Пале	Укупно	У	17 661	606	986	2 570	10 069	247	645	2 538
		М	8 344	80	214	935	5 373	205	389	1 148
		Ж	9 317	526	772	1 635	4 696	42	256	1 390
15 - 19	У	У	1 281	11	3	850	414	-	3	-
		М	632	5	1	436	189	-	1	-
		Ж	649	6	2	414	225	-	2	-
20 - 24	У	У	1 350	5	1	13	1 153	1	10	167
		М	657	2	-	7	588	-	6	54
		Ж	693	3	1	6	565	1	4	113
25 - 29	У	У	1 447	7	2	21	773	7	22	615
		М	750	4	1	16	472	4	13	240
		Ж	697	3	1	5	301	3	9	375
30 - 34	У	У	1 466	4	2	41	904	13	29	473
		М	702	2	2	23	480	10	8	177
		Ж	764	2	-	18	424	3	21	296
35 - 39	У	У	1 294	3	6	50	871	9	35	320
		М	682	1	3	22	484	9	21	142
		Ж	612	2	3	28	387	-	14	178
40 - 44	У	У	1 083	4	-	67	849	8	16	139
		М	518	3	-	29	412	6	9	59
		Ж	565	1	-	38	437	2	7	80
45 - 49	У	У	1 315	5	6	72	1 045	10	33	144
		М	633	2	5	28	516	9	13	60
		Ж	682	3	1	44	529	1	20	84
50 - 54	У	У	1 654	4	10	135	1 210	35	76	184
		М	756	2	2	42	568	29	31	82
		Ж	898	2	8	93	642	6	45	102
55 - 59	У	У	1 921	10	45	329	1 157	58	103	219
		М	943	6	7	76	623	48	56	127
		Ж	978	4	38	253	534	10	47	92
60 - 64	У	У	1 487	18	109	317	768	42	132	101
		М	706	3	16	79	425	31	87	65
		Ж	781	15	93	238	343	11	45	36
65 - 69	У	У	907	49	140	228	328	18	71	73
		М	385	7	17	50	188	17	51	55
		Ж	522	42	123	178	140	1	20	18
70 - 74	У	У	951	105	246	207	273	21	53	46
		М	388	5	42	48	195	19	41	38
		Ж	563	100	204	159	78	2	12	8
75 +	У	У	1 505	381	416	240	324	25	62	57
		М	592	38	118	79	233	23	52	49
		Ж	913	343	298	161	91	2	10	8

1. Становништво старо 15 и више година према највишој завршеној школи, старости и полу, градови / општине

(наставак)

Територија	Старост	Пол	УКУПНО	Без икаквог образовања	Непотпуно основно образовање	Основна школа	Средња школа	Специјализација после средње школе	Виша школа и први степен факултета	Висока школа/факултет/ академија/ универзитет
Пелагићево	Укупно	У	3 895	290	1 081	1 081	1 264	4	81	94
		М	1 917	46	459	586	726	3	44	53
		Ж	1 978	244	622	495	538	1	37	41
15 - 19	У	У	224	5	2	154	60	-	3	-
		М	119	3	1	79	36	-	-	-
		Ж	105	2	1	75	24	-	3	-
20 - 24	У	У	175	1	-	15	138	-	4	17
		М	102	-	-	12	84	-	3	3
		Ж	73	1	-	3	54	-	1	14
25 - 29	У	У	175	-	7	30	117	-	4	17
		М	86	-	4	17	56	-	3	6
		Ж	89	-	3	13	61	-	1	11
30 - 34	У	У	175	1	7	44	111	2	4	6
		М	83	-	3	19	54	1	3	3
		Ж	92	1	4	25	57	1	1	3
35 - 39	У	У	253	2	16	103	122	-	3	7
		М	120	-	9	53	52	-	3	3
		Ж	133	2	7	50	70	-	-	4
40 - 44	У	У	296	1	19	126	142	-	4	4
		М	173	1	9	72	86	-	2	3
		Ж	123	-	10	54	56	-	2	1
45 - 49	У	У	391	4	21	117	235	-	5	9
		М	211	3	10	59	130	-	3	6
		Ж	180	1	11	58	105	-	2	3
50 - 54	У	У	315	4	49	100	140	-	14	8
		М	176	-	19	55	86	-	10	6
		Ж	139	4	30	45	54	-	4	2
55 - 59	У	У	340	6	102	121	89	-	12	10
		М	181	2	42	63	60	-	5	9
		Ж	159	4	60	58	29	-	7	1
60 - 64	У	У	374	11	158	126	57	2	10	10
		М	187	6	59	68	39	2	5	8
		Ж	187	5	99	58	18	-	5	2
65 - 69	У	У	342	24	212	71	24	-	8	3
		М	157	4	81	43	22	-	4	3
		Ж	185	20	131	28	2	-	4	-
70 - 74	У	У	326	46	211	41	20	-	5	3
		М	133	5	87	22	15	-	1	3
		Ж	193	41	124	19	5	-	4	-
75 +	У	У	509	185	277	33	9	-	5	-
		М	189	22	135	24	6	-	2	-
		Ж	320	163	142	9	3	-	3	-

1. Становништво старо 15 и више година према највишој завршеној школи, старости и полу, градови / општине

(наставак)

Територија	Старост	Пол	УКУПНО	Без икаквог образовања	Непотпуно основно образовање	Основна школа	Средња школа	Специјализација после средње школе	Виша школа и први степен факултета	Висока школа/факултет/ академија/ универзитет
Петровац	Укупно	У	302	11	28	57	169	-	11	26
		М	142	-	4	23	96	-	6	13
		Ж	160	11	24	34	73	-	5	13
	15 - 19	У	13	-	-	11	2	-	-	-
		М	7	-	-	6	1	-	-	-
		Ж	6	-	-	5	1	-	-	-
	20 - 24	У	8	-	-	-	8	-	-	-
		М	6	-	-	-	6	-	-	-
		Ж	2	-	-	-	2	-	-	-
	25 - 29	У	16	-	-	-	13	-	-	3
		М	6	-	-	-	5	-	-	1
		Ж	10	-	-	-	8	-	-	2
	30 - 34	У	21	-	-	-	16	-	-	5
		М	10	-	-	-	9	-	-	1
		Ж	11	-	-	-	7	-	-	4
	35 - 39	У	33	-	-	5	26	-	1	1
		М	20	-	-	4	15	-	-	1
		Ж	13	-	-	1	11	-	1	-
	40 - 44	У	20	-	-	-	16	-	1	3
		М	10	-	-	-	9	-	-	1
		Ж	10	-	-	-	7	-	1	2
	45 - 49	У	23	-	-	-	18	-	1	4
		М	14	-	-	-	10	-	1	3
		Ж	9	-	-	-	8	-	-	1
	50 - 54	У	23	-	-	1	18	-	1	3
		М	14	-	-	1	11	-	-	2
		Ж	9	-	-	-	7	-	1	1
55 - 59	У	21	-	-	3	15	-	-	3	
	М	8	-	-	-	8	-	-	-	
	Ж	13	-	-	3	7	-	-	3	
60 - 64	У	27	-	2	7	16	-	2	-	
	М	12	-	-	2	9	-	1	-	
	Ж	15	-	2	5	7	-	1	-	
65 - 69	У	21	-	2	7	8	-	3	1	
	М	9	-	-	1	5	-	2	1	
	Ж	12	-	2	6	3	-	1	-	
70 - 74	У	25	2	9	5	6	-	1	2	
	М	9	-	-	3	3	-	1	2	
	Ж	16	2	9	2	3	-	-	-	
75 +	У	51	9	15	18	7	-	1	1	
	М	17	-	4	6	5	-	1	1	
	Ж	34	9	11	12	2	-	-	-	

1. Становништво старо 15 и више година према највишој завршеној школи, старости и полу, градови / општине

(наставак)

Територија	Старост	Пол	УКУПНО	Без икаквог образовања	Непотпуно основно образовање	Основна школа	Средња школа	Специјализација послје средње школе	Виша школа и први степен факултета	Висока школа/факултет/ академија/ универзитет
Петрово	Укупно	У	5 575	403	733	1 114	2 821	79	166	259
		М	2 673	48	180	464	1 664	74	109	134
		Ж	2 902	355	553	650	1 157	5	57	125
	15 - 19	У	338	4	-	214	119	-	1	-
		М	184	3	-	109	71	-	1	-
	20 - 24	Ж	154	1	-	105	48	-	-	-
		У	340	2	2	19	280	3	4	30
	25 - 29	М	178	2	2	4	158	1	2	9
		Ж	162	-	-	15	122	2	2	21
		У	397	3	1	16	286	1	12	78
	30 - 34	М	220	3	-	3	175	1	4	34
		Ж	177	-	1	13	111	-	8	44
		У	342	-	1	40	247	1	14	39
	35 - 39	М	183	-	1	19	141	-	5	17
		Ж	159	-	-	21	106	1	9	22
		У	296	4	2	69	192	1	4	24
	40 - 44	М	151	4	-	30	100	1	-	16
		Ж	145	-	2	39	92	-	4	8
		У	339	2	1	79	241	3	5	8
	45 - 49	М	161	1	1	18	133	3	3	2
		Ж	178	1	-	61	108	-	2	6
		У	462	1	5	81	353	3	8	11
	50 - 54	М	232	1	1	28	187	2	6	7
		Ж	230	-	4	53	166	1	2	4
		У	559	6	33	87	396	7	11	19
	55 - 59	М	259	2	6	26	203	6	6	10
		Ж	300	4	27	61	193	1	5	9
У		560	7	83	138	263	20	20	29	
60 - 64	М	289	3	14	47	167	20	16	22	
	Ж	271	4	69	91	96	-	4	7	
	У	499	18	98	139	194	11	34	5	
65 - 69	М	241	1	16	51	134	11	24	4	
	Ж	258	17	82	88	60	-	10	1	
	У	361	22	130	99	81	10	15	4	
70 - 74	М	141	5	19	45	50	10	10	2	
	Ж	220	17	111	54	31	-	5	2	
	У	424	70	168	69	83	11	17	6	
75 +	М	180	2	40	40	67	11	14	6	
	Ж	244	68	128	29	16	-	3	-	
	У	658	264	209	64	86	8	21	6	
	М	254	21	80	44	78	8	18	5	
	Ж	404	243	129	20	8	-	3	1	

1. Становништво старо 15 и више година према највишој завршеној школи, старости и полу, градови / општине

(наставак)

Територија	Старост	Пол	УКУПНО	Без икаквог образовања	Непотпуно основно образовање	Основна школа	Средња школа	Специјализација послје средње школе	Виша школа и први степен факултета	Висока школа/факултет/ академија/ универзитет
Приједор	Укупно	У	70 732	3 918	6 219	15 121	37 714	666	2 448	4 646
		М	34 162	760	1 948	6 682	20 808	492	1 252	2 220
		Ж	36 570	3 158	4 271	8 439	16 906	174	1 196	2 426
	15 - 19	У	4 980	97	26	3 273	1 575	-	9	-
		М	2 532	58	15	1 617	840	-	2	-
	20 - 24	Ж	2 448	39	11	1 656	735	-	7	-
		У	4 651	27	26	235	3 835	21	95	412
	25 - 29	М	2 366	13	14	122	2 047	9	29	132
		Ж	2 285	14	12	113	1 788	12	66	280
		У	5 388	42	49	333	3 674	36	225	1 029
	30 - 34	М	2 724	29	20	175	2 010	12	69	409
		Ж	2 664	13	29	158	1 664	24	156	620
		У	5 373	58	77	559	3 691	40	226	722
	35 - 39	М	2 721	35	45	242	1 991	24	79	305
		Ж	2 652	23	32	317	1 700	16	147	417
		У	5 634	51	96	1 170	3 571	43	192	511
	40 - 44	М	2 900	36	55	533	1 944	33	73	226
		Ж	2 734	15	41	637	1 627	10	119	285
		У	5 405	64	76	1 244	3 572	19	130	300
	45 - 49	М	2 702	37	35	547	1 874	14	65	130
		Ж	2 703	27	41	697	1 698	5	65	170
		У	6 210	81	105	1 112	4 459	47	132	274
	50 - 54	М	3 128	50	41	486	2 316	38	60	137
		Ж	3 082	31	64	626	2 143	9	72	137
		У	6 657	94	231	1 316	4 280	67	246	423
	55 - 59	М	3 373	56	54	521	2 333	54	138	217
		Ж	3 284	38	177	795	1 947	13	108	206
У		6 393	168	605	1 596	3 303	115	270	336	
60 - 64	М	3 049	52	112	619	1 826	91	145	204	
	Ж	3 344	116	493	977	1 477	24	125	132	
	У	5 930	241	985	1 563	2 425	116	332	268	
65 - 69	М	2 766	53	218	603	1 449	86	193	164	
	Ж	3 164	188	767	960	976	30	139	104	
	У	4 100	330	950	1 020	1 356	56	244	144	
70 - 74	М	1 922	48	284	436	855	43	143	113	
	Ж	2 178	282	666	584	501	13	101	31	
	У	4 031	673	1 298	776	978	46	146	114	
75 +	М	1 686	74	405	332	640	39	108	88	
	Ж	2 345	599	893	444	338	7	38	26	
	У	5 980	1 992	1 695	924	995	60	201	113	
	М	2 293	219	650	449	683	49	148	95	
	Ж	3 687	1 773	1 045	475	312	11	53	18	

1. Становништво старо 15 и више година према највишој завршеној школи, старости и полу, градови / општине

(наставак)

Територија	Старост	Пол	УКУПНО	Без икаквог образовања	Непотпуно основно образовање	Основна школа	Средња школа	Специјализација после средње школе	Виша школа и први степен факултета	Висока школа/факултет/ академија/ универзитет
Прњавор	Укупно	У	29 403	2 654	4 458	7 504	12 669	112	670	1 336
		М	14 149	391	1 948	3 697	7 015	83	388	627
		Ж	15 254	2 263	2 510	3 807	5 654	29	282	709
	15 - 19	У	2 250	22	9	1 604	611	-	4	-
		М	1 221	11	8	840	359	-	3	-
		Ж	1 029	11	1	764	252	-	1	-
	20 - 24	У	1 786	8	8	115	1 524	3	16	112
		М	920	5	7	61	800	1	7	39
		Ж	866	3	1	54	724	2	9	73
	25 - 29	У	2 001	7	26	213	1 377	6	27	345
		М	1 022	4	17	114	740	4	13	130
		Ж	979	3	9	99	637	2	14	215
	30 - 34	У	2 136	12	42	394	1 396	3	43	246
		М	1 056	7	24	201	698	1	18	107
		Ж	1 080	5	18	193	698	2	25	139
	35 - 39	У	2 404	16	38	729	1 415	11	43	152
		М	1 201	5	25	357	720	8	21	65
		Ж	1 203	11	13	372	695	3	22	87
	40 - 44	У	2 212	15	26	706	1 331	8	43	83
		М	1 127	8	15	352	695	6	15	36
		Ж	1 085	7	11	354	636	2	28	47
	45 - 49	У	2 314	17	49	701	1 419	16	35	77
		М	1 154	11	21	317	738	11	19	37
		Ж	1 160	6	28	384	681	5	16	40
	50 - 54	У	2 476	36	225	723	1 276	16	101	99
		М	1 251	15	67	301	747	13	53	55
		Ж	1 225	21	158	422	529	3	48	44
55 - 59	У	2 501	101	558	767	888	15	87	85	
	М	1 157	17	170	319	536	10	54	51	
	Ж	1 344	84	388	448	352	5	33	34	
60 - 64	У	2 548	178	814	681	672	11	126	66	
	М	1 213	25	286	322	443	8	82	47	
	Ж	1 335	153	528	359	229	3	44	19	
65 - 69	У	2 096	361	842	427	346	12	70	38	
	М	946	30	356	249	227	10	43	31	
	Ж	1 150	331	486	178	119	2	27	7	
70 - 74	У	2 020	596	901	251	208	6	39	19	
	М	906	63	476	153	160	6	32	16	
	Ж	1 114	533	425	98	48	-	7	3	
75 +	У	2 659	1 285	920	193	206	5	36	14	
	М	975	190	476	111	152	5	28	13	
	Ж	1 684	1 095	444	82	54	-	8	1	

1. Становништво старо 15 и више година према највишој завршеној школи, старости и полу, градови / општине

(наставак)

Територија	Старост	Пол	УКУПНО	Без икаквог образовања	Непотпуно основно образовање	Основна школа	Средња школа	Специјализација после средње школе	Виша школа и први степен факултета	Висока школа/факултет/ академија/ универзитет
Рибник	Укупно	У	5 058	680	641	1 275	2 154	14	99	195
		М	2 498	118	249	651	1 291	13	68	108
		Ж	2 560	562	392	624	863	1	31	87
	15 - 19	У	335	7	-	189	137	-	2	-
		М	160	2	-	87	70	-	1	-
		Ж	175	5	-	102	67	-	1	-
	20 - 24	У	269	2	1	23	215	1	1	26
		М	130	1	-	10	106	-	1	12
		Ж	139	1	1	13	109	1	-	14
	25 - 29	У	280	1	1	34	186	-	6	52
		М	147	-	1	13	105	-	4	24
		Ж	133	1	-	21	81	-	2	28
	30 - 34	У	277	3	6	60	175	-	1	32
		М	155	3	5	25	105	-	-	17
		Ж	122	-	1	35	70	-	1	15
	35 - 39	У	350	2	3	107	219	1	1	17
		М	182	2	3	42	125	1	-	9
		Ж	168	-	-	65	94	-	1	8
	40 - 44	У	384	1	5	104	248	1	10	15
		М	224	-	3	59	147	1	5	9
		Ж	160	1	2	45	101	-	5	6
	45 - 49	У	374	5	5	94	260	-	2	8
		М	218	4	3	52	156	-	-	3
		Ж	156	1	2	42	104	-	2	5
	50 - 54	У	431	8	25	123	251	1	11	12
		М	235	1	3	60	156	1	5	9
		Ж	196	7	22	63	95	-	6	3
55 - 59	У	467	12	83	162	177	3	19	11	
	М	243	5	19	78	117	3	14	7	
	Ж	224	7	64	84	60	-	5	4	
60 - 64	У	522	57	132	165	138	2	12	16	
	М	239	8	37	78	91	2	11	12	
	Ж	283	49	95	87	47	-	1	4	
65 - 69	У	400	74	117	108	78	2	20	1	
	М	181	7	31	72	55	2	13	1	
	Ж	219	67	86	36	23	-	7	-	
70 - 74	У	366	158	114	54	30	2	5	3	
	М	148	23	50	41	24	2	5	3	
	Ж	218	135	64	13	6	-	-	-	
75 +	У	603	350	149	52	40	1	9	2	
	М	236	62	94	34	34	1	9	2	
	Ж	367	288	55	18	6	-	-	-	

1. Становништво старо 15 и више година према највишој завршеној школи, старости и полу, градови / општине

(наставак)

Територија	Старост	Пол	УКУПНО	Без икаквог образовања	Непотпуно основно образовање	Основна школа	Средња школа	Специјализација после средње школе	Виша школа и први степен факултета	Висока школа/факултет/ академија/ универзитет
Рогатица	Укупно	У	8 918	633	799	1 761	4 652	56	315	702
		М	4 351	89	239	717	2 694	49	209	354
		Ж	4 567	544	560	1 044	1 958	7	106	348
	15 - 19	У	586	7	7	407	165	-	-	-
		М	318	5	4	216	93	-	-	-
		Ж	268	2	3	191	72	-	-	-
	20 - 24	У	521	1	2	31	422	7	1	57
		М	263	1	1	15	224	3	-	19
		Ж	258	-	1	16	198	4	1	38
	25 - 29	У	623	2	-	27	415	1	8	170
		М	313	1	-	16	221	1	2	72
		Ж	310	1	-	11	194	-	6	98
	30 - 34	У	657	3	5	43	467	-	26	113
		М	352	1	3	20	274	-	11	43
		Ж	305	2	2	23	193	-	15	70
	35 - 39	У	651	3	3	68	486	1	17	73
		М	342	1	2	28	267	1	10	33
		Ж	309	2	1	40	219	-	7	40
	40 - 44	У	548	-	3	61	436	4	9	35
		М	295	-	-	25	240	4	6	20
		Ж	253	-	3	36	196	-	3	15
	45 - 49	У	653	3	2	67	520	5	15	41
		М	349	1	1	27	288	5	7	20
		Ж	304	2	1	40	232	-	8	21
	50 - 54	У	816	3	13	130	547	6	44	73
		М	417	1	4	33	306	5	25	43
		Ж	399	2	9	97	241	1	19	30
55 - 59	У	954	12	57	258	484	14	63	66	
	М	445	2	11	66	274	13	38	41	
	Ж	509	10	46	192	210	1	25	25	
60 - 64	У	843	30	132	243	333	9	57	39	
	М	403	5	18	80	221	9	40	30	
	Ж	440	25	114	163	112	-	17	9	
65 - 69	У	494	35	136	134	151	5	22	11	
	М	215	1	27	48	105	5	18	11	
	Ж	279	34	109	86	46	-	4	-	
70 - 74	У	594	119	180	148	104	2	27	14	
	М	259	11	58	69	80	2	26	13	
	Ж	335	108	122	79	24	-	1	1	
75 +	У	978	415	259	144	122	2	26	10	
	М	380	59	110	74	101	1	26	9	
	Ж	598	356	149	70	21	1	-	1	



1. Становништво старо 15 и више година према највишој завршеној школи, старости и полу, градови / општине

(наставак)

Територија	Старост	Пол	УКУПНО	Без икаквог образовања	Непотпуно основно образовање	Основна школа	Средња школа	Специјализација после средње школе	Виша школа и први степен факултета	Висока школа/факултет/ академија/ универзитет
Рудо	Укупно	У	6 682	279	719	1 332	3 609	12	277	454
		М	3 367	38	197	514	2 200	11	175	232
		Ж	3 315	241	522	818	1 409	1	102	222
	15 - 19	У	372	6	2	260	104	-	-	-
		М	193	5	1	129	58	-	-	-
		Ж	179	1	1	131	46	-	-	-
	20 - 24	У	419	1	-	7	333	-	6	72
		М	216	-	-	3	180	-	5	28
		Ж	203	1	-	4	153	-	1	44
	25 - 29	У	448	1	-	24	281	1	19	122
		М	258	-	-	13	179	1	11	54
		Ж	190	1	-	11	102	-	8	68
	30 - 34	У	431	3	5	28	304	-	27	64
		М	241	2	3	18	175	-	13	30
		Ж	190	1	2	10	129	-	14	34
	35 - 39	У	440	2	3	42	341	-	19	33
		М	231	-	2	15	187	-	9	18
		Ж	209	2	1	27	154	-	10	15
	40 - 44	У	486	4	4	63	374	1	17	23
		М	258	3	2	31	196	1	12	13
		Ж	228	1	2	32	178	-	5	10
	45 - 49	У	629	4	3	92	478	1	24	27
		М	316	2	1	26	264	-	11	12
		Ж	313	2	2	66	214	1	13	15
	50 - 54	У	637	8	12	109	445	-	31	32
		М	332	2	4	26	268	-	13	19
		Ж	305	6	8	83	177	-	18	13
55 - 59	У	665	10	48	156	379	3	35	34	
	М	342	3	9	41	233	3	25	28	
	Ж	323	7	39	115	146	-	10	6	
60 - 64	У	632	15	87	216	258	3	36	17	
	М	318	4	22	61	195	3	24	9	
	Ж	314	11	65	155	63	-	12	8	
65 - 69	У	477	22	141	132	131	1	34	16	
	М	225	3	32	52	101	1	25	11	
	Ж	252	19	109	80	30	-	9	5	
70 - 74	У	440	39	176	101	99	2	16	7	
	М	194	4	39	45	86	2	14	4	
	Ж	246	35	137	56	13	-	2	3	
75 +	У	606	164	238	102	82	-	13	7	
	М	243	10	82	54	78	-	13	6	
	Ж	363	154	156	48	4	-	-	1	

1. Становништво старо 15 и више година према највишој завршеној школи, старости и полу, градови / општине

(наставак)

Територија	Старост	Пол	УКУПНО	Без икаквог образовања	Непотпуно основно образовање	Основна школа	Средња школа	Специјализација после средње школе	Виша школа и први степен факултета	Висока школа/факултет/ академија/ универзитет
Соколац	Укупно	У	10 049	392	747	1 790	5 543	71	393	1 113
		М	4 907	52	207	720	3 105	57	237	529
		Ж	5 142	340	540	1 070	2 438	14	156	584
15 - 19	У	У	648	8	2	480	156	-	2	-
		М	329	3	1	232	91	-	2	-
		Ж	319	5	1	248	65	-	-	-
20 - 24	У	У	649	1	3	13	554	-	7	71
		М	331	-	2	6	296	-	3	24
		Ж	318	1	1	7	258	-	4	47
25 - 29	У	У	779	1	-	29	483	-	8	258
		М	433	1	-	15	298	-	4	115
		Ж	346	-	-	14	185	-	4	143
30 - 34	У	У	779	2	6	36	534	1	21	179
		М	403	1	4	22	302	-	7	67
		Ж	376	1	2	14	232	1	14	112
35 - 39	У	У	689	-	6	52	510	1	15	105
		М	361	-	3	33	279	1	7	38
		Ж	328	-	3	19	231	-	8	67
40 - 44	У	У	587	1	-	50	469	4	10	53
		М	297	1	-	24	237	2	8	25
		Ж	290	-	-	26	232	2	2	28
45 - 49	У	У	797	1	-	62	640	3	15	76
		М	391	-	-	26	331	3	7	24
		Ж	406	1	-	36	309	-	8	52
50 - 54	У	У	974	4	16	116	649	8	54	127
		М	475	2	3	31	349	6	24	60
		Ж	499	2	13	85	300	2	30	67
55 - 59	У	У	1 073	12	45	223	603	23	65	102
		М	543	3	13	70	348	17	33	59
		Ж	530	9	32	153	255	6	32	43
60 - 64	У	У	955	7	91	249	454	11	70	73
		М	445	1	10	77	248	8	46	55
		Ж	510	6	81	172	206	3	24	18
65 - 69	У	У	574	25	99	147	214	5	54	30
		М	253	1	20	41	124	5	35	27
		Ж	321	24	79	106	90	-	19	3
70 - 74	У	У	533	45	159	145	124	6	35	19
		М	244	4	35	60	92	6	29	18
		Ж	289	41	124	85	32	-	6	1
75 +	У	У	1 012	285	320	188	153	9	37	20
		М	402	35	116	83	110	9	32	17
		Ж	610	250	204	105	43	-	5	3

1. Становништво старо 15 и више година према највишој завршеној школи, старости и полу, градови / општине

(наставак)

Територија	Старост	Пол	УКУПНО	Без икаквог образовања	Непотпуно основно образовање	Основна школа	Средња школа	Специјализација после средње школе	Виша школа и први степен факултета	Висока школа/факултет/ академија/ универзитет
Србац	Укупно	У	14 551	1 115	2 023	3 740	6 472	61	342	798
		М	7 089	235	857	1 843	3 466	46	232	410
		Ж	7 462	880	1 166	1 897	3 006	15	110	388
	15 - 19	У	998	20	13	644	318	-	3	-
		М	512	11	5	340	154	-	2	-
		Ж	486	9	8	304	164	-	1	-
	20 - 24	У	929	8	12	76	741	2	13	77
		М	493	5	9	42	401	1	7	28
		Ж	436	3	3	34	340	1	6	49
	25 - 29	У	985	10	19	86	690	3	7	170
		М	513	7	11	44	370	1	5	75
		Ж	472	3	8	42	320	2	2	95
	30 - 34	У	1 115	21	34	199	677	7	18	159
		М	564	14	23	95	341	4	12	75
		Ж	551	7	11	104	336	3	6	84
	35 - 39	У	1 130	7	24	341	627	2	24	105
		М	581	5	13	185	313	1	13	51
		Ж	549	2	11	156	314	1	11	54
	40 - 44	У	1 050	15	16	346	605	4	14	50
		М	541	7	12	174	307	4	11	26
		Ж	509	8	4	172	298	-	3	24
	45 - 49	У	1 156	15	30	302	733	5	30	41
		М	592	8	14	152	377	3	17	21
		Ж	564	7	16	150	356	2	13	20
	50 - 54	У	1 208	21	75	356	651	3	38	64
		М	620	14	26	160	356	3	18	43
		Ж	588	7	49	196	295	-	20	21
55 - 59	У	1 306	28	223	419	541	7	39	49	
	М	603	10	66	174	291	5	29	28	
	Ж	703	18	157	245	250	2	10	21	
60 - 64	У	1 300	76	342	404	377	8	55	38	
	М	638	18	134	193	217	7	39	30	
	Ж	662	58	208	211	160	1	16	8	
65 - 69	У	996	107	342	237	240	9	40	21	
	М	481	24	147	113	149	7	27	14	
	Ж	515	83	195	124	91	2	13	7	
70 - 74	У	979	188	418	171	148	8	31	15	
	М	453	31	186	94	98	7	27	10	
	Ж	526	157	232	77	50	1	4	5	
75 +	У	1 399	599	475	159	124	3	30	9	
	М	498	81	211	77	92	3	25	9	
	Ж	901	518	264	82	32	-	5	-	

1. Становништво старо 15 и више година према највишој завршеној школи, старости и полу, градови / општине

(наставак)

Територија	Старост	Пол	УКУПНО	Без икаквог образовања	Непотпуно основно образовање	Основна школа	Средња школа	Специјализација после средње школе	Виша школа и први степен факултета	Висока школа/факултет/ академија/ универзитет
Сребреница	Укупно	У	10 212	852	1 086	2 494	4 716	33	290	741
		М	4 952	105	308	1 115	2 832	26	171	395
		Ж	5 260	747	778	1 379	1 884	7	119	346
	15 - 19	У	737	17	4	473	234	-	9	-
		М	396	9	1	231	151	-	4	-
		Ж	341	8	3	242	83	-	5	-
	20 - 24	У	757	6	2	60	585	2	29	73
		М	414	3	1	26	335	1	16	32
		Ж	343	3	1	34	250	1	13	41
	25 - 29	У	891	4	7	84	587	4	27	178
		М	475	-	4	45	335	2	16	73
		Ж	416	4	3	39	252	2	11	105
	30 - 34	У	894	10	19	149	557	3	21	135
		М	494	4	5	56	348	2	8	71
		Ж	400	6	14	93	209	1	13	64
	35 - 39	У	941	11	29	258	529	5	20	89
		М	485	7	10	115	300	5	9	39
		Ж	456	4	19	143	229	-	11	50
	40 - 44	У	925	8	21	310	524	3	16	43
		М	467	1	5	124	304	1	8	24
		Ж	458	7	16	186	220	2	8	19
	45 - 49	У	892	18	59	235	502	1	24	53
		М	426	4	13	85	271	1	17	35
		Ж	466	14	46	150	231	-	7	18
	50 - 54	У	927	37	92	236	461	2	31	68
		М	464	6	10	94	286	2	18	48
		Ж	463	31	82	142	175	-	13	20
	55 - 59	У	846	63	165	216	329	2	29	42
		М	380	3	14	94	220	2	20	27
		Ж	466	60	151	122	109	-	9	15
60 - 64	У	888	119	221	243	235	7	33	30	
	М	390	7	48	121	165	6	20	23	
	Ж	498	112	173	122	70	1	13	7	
65 - 69	У	525	94	184	113	87	1	30	16	
	М	211	6	56	58	58	1	20	12	
	Ж	314	88	128	55	29	-	10	4	
70 - 74	У	454	182	140	64	45	2	13	8	
	М	158	20	60	29	31	2	10	6	
	Ж	296	162	80	35	14	-	3	2	
75 +	У	535	283	143	53	41	1	8	6	
	М	192	35	81	37	28	1	5	5	
	Ж	343	248	62	16	13	-	3	1	

1. Становништво старо 15 и више година према највишој завршеној школи, старости и полу, градови / општине

(наставак)

Територија	Старост	Пол	УКУПНО	Без икаквог образовања	Непотпуно основно образовање	Основна школа	Средња школа	Специјализација после средње школе	Виша школа и први степен факултета	Висока школа/факултет/ академија/ универзитет
Теслић	Укупно	У	31 305	3 299	4 433	7 412	14 063	170	577	1 351
		М	14 814	471	1 551	3 540	8 090	138	335	689
		Ж	16 491	2 828	2 882	3 872	5 973	32	242	662
	15 - 19	У	2 479	34	11	1 709	722	-	3	-
		М	1 269	20	9	829	410	-	1	-
		Ж	1 210	14	2	880	312	-	2	-
	20 - 24	У	2 073	11	21	106	1 786	9	13	127
		М	1 089	5	14	62	949	8	5	46
		Ж	984	6	7	44	837	1	8	81
	25 - 29	У	2 243	22	23	231	1 602	6	25	334
		М	1 100	15	12	113	817	1	12	130
		Ж	1 143	7	11	118	785	5	13	204
	30 - 34	У	2 328	13	82	395	1 563	6	31	238
		М	1 167	5	37	158	845	5	14	103
		Ж	1 161	8	45	237	718	1	17	135
	35 - 39	У	2 464	32	83	751	1 420	4	29	145
		М	1 228	21	28	307	785	3	10	74
		Ж	1 236	11	55	444	635	1	19	71
	40 - 44	У	2 404	31	97	695	1 480	7	19	75
		М	1 181	7	30	288	807	5	8	36
		Ж	1 223	24	67	407	673	2	11	39
	45 - 49	У	2 540	37	149	674	1 562	4	40	74
		М	1 213	15	28	265	839	4	18	44
		Ж	1 327	22	121	409	723	-	22	30
	50 - 54	У	2 823	96	424	726	1 349	28	68	132
		М	1 328	19	69	305	782	23	43	87
		Ж	1 495	77	355	421	567	5	25	45
55 - 59	У	2 867	192	741	727	990	36	82	99	
	М	1 375	29	158	356	671	31	56	74	
	Ж	1 492	163	583	371	319	5	26	25	
60 - 64	У	2 763	368	856	622	735	31	90	61	
	М	1 279	35	262	358	514	26	42	42	
	Ж	1 484	333	594	264	221	5	48	19	
65 - 69	У	2 067	540	703	323	374	9	83	35	
	М	879	44	255	201	289	9	54	27	
	Ж	1 188	496	448	122	85	-	29	8	
70 - 74	У	1 850	700	588	240	247	13	45	17	
	М	771	54	302	166	195	9	31	14	
	Ж	1 079	646	286	74	52	4	14	3	
75 +	У	2 404	1 223	655	213	233	17	49	14	
	М	935	202	347	132	187	14	41	12	
	Ж	1 469	1 021	308	81	46	3	8	2	

1. Становништво старо 15 и више година према највишој завршеној школи, старости и полу, градови / општине

(наставак)

Територија	Старост	Пол	УКУПНО	Без икаквог образовања	Непотпуно основно образовање	Основна школа	Средња школа	Специјализација после средње школе	Виша школа и први степен факултета	Висока школа/факултет/ академија/ универзитет
Требиње	Укупно	У	23 982	382	1 156	3 757	13 551	432	1 442	3 262
		М	11 546	44	210	1 267	7 183	394	806	1 642
		Ж	12 436	338	946	2 490	6 368	38	636	1 620
	15 - 19	У	1 593	20	2	1 166	402	-	3	-
		М	834	14	1	599	219	-	1	-
		Ж	759	6	1	567	183	-	2	-
	20 - 24	У	1 427	7	3	26	1 202	-	27	162
		М	774	3	1	19	690	-	10	51
		Ж	653	4	2	7	512	-	17	111
	25 - 29	У	1 778	4	1	24	1 089	5	92	563
		М	907	3	-	16	620	5	33	230
		Ж	871	1	1	8	469	-	59	333
	30 - 34	У	1 909	8	1	50	1 222	13	129	486
		М	950	2	1	31	661	13	57	185
		Ж	959	6	-	19	561	-	72	301
	35 - 39	У	1 864	4	5	46	1 347	12	89	361
		М	1 000	2	3	26	744	12	44	169
		Ж	864	2	2	20	603	-	45	192
	40 - 44	У	1 703	3	3	62	1 307	17	82	229
		М	873	3	2	27	669	16	44	112
		Ж	830	-	1	35	638	1	38	117
	45 - 49	У	1 950	8	2	87	1 468	35	101	249
		М	944	2	1	33	709	32	45	122
		Ж	1 006	6	1	54	759	3	56	127
	50 - 54	У	2 211	7	8	157	1 539	35	131	334
		М	1 027	4	3	46	716	28	56	174
		Ж	1 184	3	5	111	823	7	75	160
55 - 59	У	2 263	4	20	365	1 345	72	149	308	
	М	1 091	2	6	77	674	60	84	188	
	Ж	1 172	2	14	288	671	12	65	120	
60 - 64	У	2 078	3	75	426	1 088	77	196	213	
	М	990	-	11	81	577	74	112	135	
	Ж	1 088	3	64	345	511	3	84	78	
65 - 69	У	1 349	9	120	360	561	47	148	104	
	М	607	1	13	79	302	42	93	77	
	Ж	742	8	107	281	259	5	55	27	
70 - 74	У	1 348	31	250	373	409	53	126	106	
	М	573	1	36	83	233	51	90	79	
	Ж	775	30	214	290	176	2	36	27	
75 +	У	2 509	274	666	615	572	66	169	147	
	М	976	7	132	150	369	61	137	120	
	Ж	1 533	267	534	465	203	5	32	27	

1. Становништво старо 15 и више година према највишој завршеној школи, старости и полу, градови / општине

(наставак)

Територија	Старост	Пол	УКУПНО	Без икаквог образовања	Непотпуно основно образовање	Основна школа	Средња школа	Специјализација после средње школе	Виша школа и први степен факултета	Висока школа/факултет/ академија/ универзитет
Трново	Укупно	У	1 784	143	151	342	942	15	52	139
		М	848	14	36	106	576	13	37	66
		Ж	936	129	115	236	366	2	15	73
	15 - 19	У	97	2	-	61	34	-	-	-
		М	40	1	-	23	16	-	-	-
		Ж	57	1	-	38	18	-	-	-
	20 - 24	У	99	1	1	2	83	-	1	11
		М	57	-	1	2	49	-	1	4
		Ж	42	1	-	-	34	-	-	7
	25 - 29	У	136	1	-	4	98	3	1	29
		М	73	1	-	3	58	1	-	10
		Ж	63	-	-	1	40	2	1	19
	30 - 34	У	121	-	-	7	86	-	2	26
		М	72	-	-	4	56	-	1	11
		Ж	49	-	-	3	30	-	1	15
	35 - 39	У	87	1	-	8	64	1	-	13
		М	44	-	-	-	36	1	-	7
		Ж	43	1	-	8	28	-	-	6
	40 - 44	У	98	-	-	14	76	-	-	8
		М	51	-	-	8	39	-	-	4
		Ж	47	-	-	6	37	-	-	4
	45 - 49	У	147	2	4	18	108	-	4	11
		М	76	1	1	5	62	-	3	4
		Ж	71	1	3	13	46	-	1	7
	50 - 54	У	171	2	7	35	107	1	7	12
		М	77	1	2	11	49	1	4	9
		Ж	94	1	5	24	58	-	3	3
55 - 59	У	232	12	15	67	119	3	6	10	
	М	113	1	5	13	82	3	5	4	
	Ж	119	11	10	54	37	-	1	6	
60 - 64	У	168	9	18	53	71	3	7	7	
	М	79	-	-	12	56	3	5	3	
	Ж	89	9	18	41	15	-	2	4	
65 - 69	У	117	12	35	28	30	2	7	3	
	М	37	1	4	6	18	2	4	2	
	Ж	80	11	31	22	12	-	3	1	
70 - 74	У	121	30	32	24	25	-	8	2	
	М	46	4	7	7	21	-	5	2	
	Ж	75	26	25	17	4	-	3	-	
75 +	У	190	71	39	21	41	2	9	7	
	М	83	4	16	12	34	2	9	6	
	Ж	107	67	23	9	7	-	-	1	

1. Становништво старо 15 и више година према највишој завршеној школи, старости и полу, градови / општине

(наставак)

Територија	Старост	Пол	УКУПНО	Без икаквог образовања	Непотпуно основно образовање	Основна школа	Средња школа	Специјализација после средње школе	Виша школа и први степен факултета	Висока школа/факултет/ академија/ универзитет
Угљевик	Укупно	У	12 964	856	1 829	2 942	6 085	97	252	903
		М	6 513	135	734	1 398	3 558	89	156	443
		Ж	6 451	721	1 095	1 544	2 527	8	96	460
	15 - 19	У	903	11	5	608	273	-	6	-
		М	469	5	3	311	147	-	3	-
		Ж	434	6	2	297	126	-	3	-
	20 - 24	У	953	4	6	39	777	-	7	120
		М	502	1	2	21	432	-	4	42
		Ж	451	3	4	18	345	-	3	78
	25 - 29	У	1 093	7	9	77	690	4	18	288
		М	558	3	3	36	384	4	5	123
		Ж	535	4	6	41	306	-	13	165
	30 - 34	У	869	6	14	121	567	3	15	143
		М	439	3	4	45	309	3	7	68
		Ж	430	3	10	76	258	-	8	75
	35 - 39	У	916	4	20	189	612	2	16	73
		М	467	3	11	63	344	1	9	36
		Ж	449	1	9	126	268	1	7	37
	40 - 44	У	994	11	21	197	688	10	10	57
		М	499	4	9	71	370	9	5	31
		Ж	495	7	12	126	318	1	5	26
	45 - 49	У	1 136	14	35	221	785	10	26	45
		М	584	8	16	80	428	9	17	26
		Ж	552	6	19	141	357	1	9	19
	50 - 54	У	1 332	12	88	285	809	20	42	76
		М	716	4	33	110	487	16	26	40
		Ж	616	8	55	175	322	4	16	36
55 - 59	У	1 129	24	210	366	420	21	34	54	
	М	594	8	59	158	290	20	21	38	
	Ж	535	16	151	208	130	1	13	16	
60 - 64	У	993	36	300	342	244	11	41	19	
	М	523	7	93	186	179	11	32	15	
	Ж	470	29	207	156	65	-	9	4	
65 - 69	У	695	62	311	191	96	8	18	9	
	М	349	10	114	121	78	8	10	8	
	Ж	346	52	197	70	18	-	8	1	
70 - 74	У	669	109	341	147	55	1	8	8	
	М	302	12	138	89	48	1	6	8	
	Ж	367	97	203	58	7	-	2	-	
75 +	У	1 282	556	469	159	69	7	11	11	
	М	511	67	249	107	62	7	11	8	
	Ж	771	489	220	52	7	-	-	3	



1. Становништво старо 15 и више година према највишој завршеној школи, старости и полу, градови / општине

(наставак)

Територија	Старост	Пол	УКУПНО	Без икаквог образовања	Непотпуно основно образовање	Основна школа	Средња школа	Специјализација после средње школе	Виша школа и први степен факултета	Висока школа/факултет/ академија/ универзитет
Фоча	Укупно	У	15 468	775	1 301	2 975	8 378	107	510	1 422
		М	7 768	92	346	1 305	4 841	93	334	757
		Ж	7 700	683	955	1 670	3 537	14	176	665
	15 - 19	У	1 066	6	5	699	356	-	-	-
		М	570	4	1	357	208	-	-	-
		Ж	496	2	4	342	148	-	-	-
	20 - 24	У	980	1	1	29	876	4	10	59
		М	501	-	1	23	449	2	3	23
		Ж	479	1	-	6	427	2	7	36
	25 - 29	У	1 190	2	3	44	832	4	28	277
		М	646	2	2	33	476	2	16	115
		Ж	544	-	1	11	356	2	12	162
	30 - 34	У	1 098	7	5	80	742	3	33	228
		М	621	5	3	54	443	3	12	101
		Ж	477	2	2	26	299	-	21	127
	35 - 39	У	1 053	2	9	101	730	2	30	179
		М	587	1	4	54	412	2	19	95
		Ж	466	1	5	47	318	-	11	84
	40 - 44	У	1 011	5	5	86	779	3	23	110
		М	535	4	3	46	405	3	12	62
		Ж	476	1	2	40	374	-	11	48
	45 - 49	У	1 232	5	7	101	981	10	25	103
		М	652	4	3	55	512	8	14	56
		Ж	580	1	4	46	469	2	11	47
	50 - 54	У	1 429	12	19	240	922	16	62	158
		М	748	8	2	72	538	12	37	79
		Ж	681	4	17	168	384	4	25	79
55 - 59	У	1 614	23	86	417	864	20	59	145	
	М	812	4	9	124	514	19	44	98	
	Ж	802	19	77	293	350	1	15	47	
60 - 64	У	1 282	24	152	361	586	15	73	71	
	М	617	3	25	112	365	14	47	51	
	Ж	665	21	127	249	221	1	26	20	
65 - 69	У	900	45	207	264	275	7	61	41	
	М	405	8	37	98	181	6	41	34	
	Ж	495	37	170	166	94	1	20	7	
70 - 74	У	1 032	165	345	257	190	7	42	26	
	М	412	6	92	111	138	6	35	24	
	Ж	620	159	253	146	52	1	7	2	
75 +	У	1 581	478	457	296	245	16	64	25	
	М	662	43	164	166	200	16	54	19	
	Ж	919	435	293	130	45	-	10	6	

1. Становништво старо 15 и више година према највишој завршеној школи, старости и полу, градови / општине

(наставак)

Територија	Старост	Пол	УКУПНО	Без икаквог образовања	Непотпуно основно образовање	Основна школа	Средња школа	Специјализација после средње школе	Виша школа и први степен факултета	Висока школа/факултет/ академија/ универзитет
Хан Пијесак	Укупно	У	3 060	198	258	686	1 514	20	110	274
		М	1 429	22	61	275	846	20	67	138
		Ж	1 631	176	197	411	668	-	43	136
	15 - 19	У	209	3	-	148	56	-	2	-
		М	85	1	-	59	24	-	1	-
		Ж	124	2	-	89	32	-	1	-
	20 - 24	У	135	-	-	16	107	-	-	12
		М	83	-	-	11	66	-	-	6
		Ж	52	-	-	5	41	-	-	6
	25 - 29	У	196	2	-	5	115	-	3	71
		М	97	-	-	2	62	-	1	32
		Ж	99	2	-	3	53	-	2	39
	30 - 34	У	191	-	-	28	119	-	8	36
		М	103	-	-	17	64	-	4	18
		Ж	88	-	-	11	55	-	4	18
	35 - 39	У	192	-	1	40	119	-	10	22
		М	96	-	1	16	66	-	3	10
		Ж	96	-	-	24	53	-	7	12
	40 - 44	У	193	5	-	27	144	2	1	14
		М	95	3	-	10	74	2	-	6
		Ж	98	2	-	17	70	-	1	8
	45 - 49	У	249	1	2	27	192	3	2	22
		М	126	-	1	12	101	3	2	7
		Ж	123	1	1	15	91	-	-	15
	50 - 54	У	324	4	5	46	212	2	13	42
		М	171	1	-	20	120	2	7	21
		Ж	153	3	5	26	92	-	6	21
	55 - 59	У	322	4	16	87	159	7	22	27
		М	156	-	2	29	88	7	15	15
		Ж	166	4	14	58	71	-	7	12
60 - 64	У	272	13	25	78	118	2	18	18	
	М	131	1	4	30	70	2	10	14	
	Ж	141	12	21	48	48	-	8	4	
65 - 69	У	194	14	44	59	61	1	9	6	
	М	70	1	4	17	36	1	6	5	
	Ж	124	13	40	42	25	-	3	1	
70 - 74	У	182	31	51	40	48	2	9	1	
	М	70	3	17	9	29	2	9	1	
	Ж	112	28	34	31	19	-	-	-	
75 +	У	401	121	114	85	64	1	13	3	
	М	146	12	32	43	46	1	9	3	
	Ж	255	109	82	42	18	-	4	-	

1. Становништво старо 15 и више година према највишој завршеној школи, старости и полу, градови / општине

(наставак)

Територија	Старост	Пол	УКУПНО	Без икаквог образовања	Непотпуно основно образовање	Основна школа	Средња школа	Специјализација после средње школе	Виша школа и први степен факултета	Висока школа/факултет/ академија/ универзитет
Чајниче	Укупно	У	4 065	224	474	981	1 993	38	75	280
		М	2 040	31	149	436	1 187	37	48	152
		Ж	2 025	193	325	545	806	1	27	128
	15 - 19	У	291	2	3	211	74	-	1	-
		М	164	1	1	122	39	-	1	-
		Ж	127	1	2	89	35	-	-	-
	20 - 24	У	266	1	1	9	221	1	1	32
		М	150	1	1	5	125	1	1	16
		Ж	116	-	-	4	96	-	-	16
	25 - 29	У	307	3	2	19	194	1	-	88
		М	162	2	1	6	113	1	-	39
		Ж	145	1	1	13	81	-	-	49
	30 - 34	У	261	1	2	28	184	1	2	43
		М	148	-	1	15	107	-	-	25
		Ж	113	1	1	13	77	1	2	18
	35 - 39	У	245	2	3	45	176	-	1	18
		М	130	2	2	22	96	-	-	8
		Ж	115	-	1	23	80	-	1	10
	40 - 44	У	290	-	5	56	205	5	4	15
		М	170	-	4	30	118	5	2	11
		Ж	120	-	1	26	87	-	2	4
	45 - 49	У	370	2	7	55	281	2	2	21
		М	199	1	3	21	158	2	1	13
		Ж	171	1	4	34	123	-	1	8
	50 - 54	У	402	4	22	84	252	9	14	17
		М	200	-	4	25	148	9	5	9
		Ж	202	4	18	59	104	-	9	8
55 - 59	У	371	-	44	127	162	7	10	21	
	М	197	-	13	42	111	7	7	17	
	Ж	174	-	31	85	51	-	3	4	
60 - 64	У	365	9	66	138	116	6	18	12	
	М	178	2	18	57	78	6	12	5	
	Ж	187	7	48	81	38	-	6	7	
65 - 69	У	264	12	94	76	61	3	13	5	
	М	114	-	23	26	47	3	11	4	
	Ж	150	12	71	50	14	-	2	1	
70 - 74	У	252	36	107	71	31	1	2	4	
	М	96	3	31	35	22	1	2	2	
	Ж	156	33	76	36	9	-	-	2	
75 +	У	381	152	118	62	36	2	7	4	
	М	132	19	47	30	25	2	6	3	
	Ж	249	133	71	32	11	-	1	1	

1. Становништво старо 15 и више година према највишој завршеној школи, старости и полу, градови / општине

(наставак)

Територија	Старост	Пол	УКУПНО	Без икаквог образовања	Непотпуно основно образовање	Основна школа	Средња школа	Специјализација после средње школе	Виша школа и први степен факултета	Висока школа/факултет/ академија/ универзитет
Челинац	Укупно	У	12 852	832	1 317	3 312	6 411	69	293	618
		М	6 297	109	474	1 626	3 550	62	186	290
		Ж	6 555	723	843	1 686	2 861	7	107	328
15 - 19	У	У	1 097	9	3	745	337	-	3	-
		М	562	6	1	386	166	-	3	-
		Ж	535	3	2	359	171	-	-	-
20 - 24	У	У	958	1	1	52	832	2	17	53
		М	503	1	-	30	449	2	8	13
		Ж	455	-	1	22	383	-	9	40
25 - 29	У	У	1 027	4	6	84	730	2	12	189
		М	513	1	5	37	395	2	1	72
		Ж	514	3	1	47	335	-	11	117
30 - 34	У	У	986	8	7	130	693	1	23	124
		М	522	4	4	69	384	1	8	52
		Ж	464	4	3	61	309	-	15	72
35 - 39	У	У	940	1	10	248	602	2	11	66
		М	447	1	3	115	298	1	2	27
		Ж	493	-	7	133	304	1	9	39
40 - 44	У	У	980	2	21	296	602	3	15	41
		М	514	2	13	141	324	2	8	24
		Ж	466	-	8	155	278	1	7	17
45 - 49	У	У	1 155	8	29	319	753	3	17	26
		М	568	2	10	148	381	2	10	15
		Ж	587	6	19	171	372	1	7	11
50 - 54	У	У	1 230	10	82	308	741	11	40	38
		М	605	3	23	126	393	10	26	24
		Ж	625	7	59	182	348	1	14	14
55 - 59	У	У	1 242	20	203	403	519	16	59	22
		М	652	7	64	173	333	16	45	14
		Ж	590	13	139	230	186	-	14	8
60 - 64	У	У	1 015	45	282	331	280	13	41	23
		М	499	6	83	155	194	12	32	17
		Ж	516	39	199	176	86	1	9	6
65 - 69	У	У	721	98	232	182	160	6	24	19
		М	329	11	79	92	110	4	15	18
		Ж	392	87	153	90	50	2	9	1
70 - 74	У	У	638	183	211	116	95	5	21	7
		М	275	16	80	79	71	5	18	6
		Ж	363	167	131	37	24	-	3	1
75 +	У	У	863	443	230	98	67	5	10	10
		М	308	49	109	75	52	5	10	8
		Ж	555	394	121	23	15	-	-	2

1. Становништво старо 15 и више година према највишој завршеној школи, старости и полу, градови / општине

(наставак)

Територија	Старост	Пол	УКУПНО	Без икаквог образовања	Непотпуно основно образовање	Основна школа	Средња школа	Специјализација после средње школе	Виша школа и први степен факултета	Висока школа/факултет/ академија/ универзитет
Шамац	Укупно	У	14 308	627	2 046	3 511	6 680	55	478	911
		М	6 877	90	731	1 521	3 735	41	265	494
		Ж	7 431	537	1 315	1 990	2 945	14	213	417
15 - 19	У	У	1 002	11	6	690	294	-	1	-
		М	497	6	6	332	152	-	1	-
		Ж	505	5	-	358	142	-	-	-
20 - 24	У	У	848	11	2	75	670	4	10	76
		М	454	7	1	36	370	1	6	33
		Ж	394	4	1	39	300	3	4	43
25 - 29	У	У	944	7	3	122	574	-	31	207
		М	492	3	2	56	327	-	15	89
		Ж	452	4	1	66	247	-	16	118
30 - 34	У	У	907	3	6	135	602	4	31	126
		М	496	3	4	70	346	2	11	60
		Ж	411	-	2	65	256	2	20	66
35 - 39	У	У	1 054	6	4	245	683	2	21	93
		М	521	4	4	110	346	2	10	45
		Ж	533	2	-	135	337	-	11	48
40 - 44	У	У	1 085	3	13	283	704	3	22	57
		М	552	2	7	121	368	3	14	37
		Ж	533	1	6	162	336	-	8	20
45 - 49	У	У	1 217	7	15	269	815	1	34	76
		М	638	2	8	117	452	-	17	42
		Ж	579	5	7	152	363	1	17	34
50 - 54	У	У	1 347	6	49	322	797	7	65	101
		М	641	2	10	106	435	5	28	55
		Ж	706	4	39	216	362	2	37	46
55 - 59	У	У	1 269	20	164	371	572	6	71	65
		М	614	4	46	133	337	5	41	48
		Ж	655	16	118	238	235	1	30	17
60 - 64	У	У	1 300	29	293	416	423	11	80	48
		М	582	8	79	161	248	9	44	33
		Ж	718	21	214	255	175	2	36	15
65 - 69	У	У	1 039	37	394	268	244	8	56	32
		М	483	5	129	121	158	7	36	27
		Ж	556	32	265	147	86	1	20	5
70 - 74	У	У	972	83	495	181	173	1	25	14
		М	410	4	164	95	116	1	17	13
		Ж	562	79	331	86	57	-	8	1
75 +	У	У	1 324	404	602	134	129	8	31	16
		М	497	40	271	63	80	6	25	12
		Ж	827	364	331	71	49	2	6	4

1. Становништво старо 15 и више година према највишој завршеној школи, старости и полу, градови / општине

(наставак)

Територија	Старост	Пол	УКУПНО	Без икаквог образовања	Непотпуно основно образовање	Основна школа	Средња школа	Специјализација после средње школе	Виша школа и први степен факултета	Висока школа/факултет/ академија/ универзитет
Шековићи	Укупно	У	5 525	655	453	1 397	2 601	16	136	267
		М	2 710	120	181	610	1 563	16	76	144
		Ж	2 815	535	272	787	1 038	-	60	123
15 - 19	У	У	369	11	3	259	96	-	-	-
		М	181	5	2	120	54	-	-	-
		Ж	188	6	1	139	42	-	-	-
20 - 24	У	У	357	4	2	24	283	-	3	41
		М	171	2	1	11	140	-	1	16
		Ж	186	2	1	13	143	-	2	25
25 - 29	У	У	356	2	4	24	246	-	12	68
		М	189	1	1	11	149	-	3	24
		Ж	167	1	3	13	97	-	9	44
30 - 34	У	У	382	5	9	35	280	-	8	45
		М	204	2	3	18	159	-	3	19
		Ж	178	3	6	17	121	-	5	26
35 - 39	У	У	390	2	8	85	257	2	11	25
		М	206	1	8	28	145	2	5	17
		Ж	184	1	-	57	112	-	6	8
40 - 44	У	У	386	4	8	75	278	2	11	8
		М	217	2	7	23	170	2	6	7
		Ж	169	2	1	52	108	-	5	1
45 - 49	У	У	469	9	8	111	306	1	14	20
		М	237	3	3	46	164	1	7	13
		Ж	232	6	5	65	142	-	7	7
50 - 54	У	У	565	14	29	173	310	1	17	21
		М	294	4	12	60	189	1	11	17
		Ж	271	10	17	113	121	-	6	4
55 - 59	У	У	623	57	78	213	245	6	16	8
		М	306	9	20	83	171	6	11	6
		Ж	317	48	58	130	74	-	5	2
60 - 64	У	У	550	94	89	175	163	1	16	12
		М	249	11	26	74	118	1	9	10
		Ж	301	83	63	101	45	-	7	2
65 - 69	У	У	391	95	76	115	78	-	14	13
		М	183	15	26	67	55	-	9	11
		Ж	208	80	50	48	23	-	5	2
70 - 74	У	У	277	117	75	42	28	2	9	4
		М	121	20	38	26	24	2	8	3
		Ж	156	97	37	16	4	-	1	1
75 +	У	У	410	241	64	66	31	1	5	2
		М	152	45	34	43	25	1	3	1
		Ж	258	196	30	23	6	-	2	1

1. Становништво старо 15 и више година према највишој завршеној школи, старости и полу, градови / општине

(наставак)

Територија	Старост	Пол	УКУПНО	Без икаквог образовања	Непотпуно основно образовање	Основна школа	Средња школа	Специјализација после средње школе	Виша школа и први степен факултета	Висока школа/факултет/ академија/ универзитет
Шипово	Укупно	У	8 554	732	908	1 848	4 430	22	191	423
		М	4 307	120	351	882	2 584	20	121	229
		Ж	4 247	612	557	966	1 846	2	70	194
15 - 19	У	У	573	10	2	387	174	-	-	-
		М	314	7	1	204	102	-	-	-
		Ж	259	3	1	183	72	-	-	-
20 - 24	У	У	530	1	-	27	458	1	5	38
		М	280	1	-	14	249	-	2	14
		Ж	250	-	-	13	209	1	3	24
25 - 29	У	У	616	4	5	45	437	3	12	110
		М	330	1	5	19	257	2	2	44
		Ж	286	3	-	26	180	1	10	66
30 - 34	У	У	655	2	7	71	490	-	11	74
		М	362	1	3	38	281	-	5	34
		Ж	293	1	4	33	209	-	6	40
35 - 39	У	У	615	2	8	106	465	2	8	24
		М	328	1	3	56	249	2	3	14
		Ж	287	1	5	50	216	-	5	10
40 - 44	У	У	512	3	3	111	374	3	4	14
		М	288	2	2	54	220	3	2	5
		Ж	224	1	1	57	154	-	2	9
45 - 49	У	У	623	2	4	97	493	2	6	19
		М	324	-	2	47	257	2	6	10
		Ж	299	2	2	50	236	-	-	9
50 - 54	У	У	810	5	24	123	593	-	22	43
		М	420	1	5	50	325	-	12	27
		Ж	390	4	19	73	268	-	10	16
55 - 59	У	У	970	20	113	286	465	2	34	50
		М	497	4	22	108	302	2	21	38
		Ж	473	16	91	178	163	-	13	12
60 - 64	У	У	779	32	184	251	253	3	36	20
		М	380	2	51	108	173	3	29	14
		Ж	399	30	133	143	80	-	7	6
65 - 69	У	У	526	40	179	151	113	-	25	18
		М	240	6	49	80	71	-	17	17
		Ж	286	34	130	71	42	-	8	1
70 - 74	У	У	411	122	139	73	57	2	12	6
		М	173	12	64	36	45	2	8	6
		Ж	238	110	75	37	12	-	4	-
75 +	У	У	934	489	240	120	58	4	16	7
		М	371	82	144	68	53	4	14	6
		Ж	563	407	96	52	5	-	2	1

2. Становништво старо 15 и више година чија је највиша завршена средња школа према дужини трајања и врсти средње школе и полу, градови / општине

Територија	Пол	УКУПНО	Дужина трајања (година)			Врста средње школе					
			1 или 2	3	4 или 5	гимназије	техничке и сродне школе	стручне школе	вјерске школе	умјетничке школе	учитељске школе
РЕПУБЛИКА СРПСКА	У	508 414	5 550	221 146	281 718	35 364	161 851	307 630	728	789	2 052
	М	280 747	2 673	137 196	140 878	13 195	88 908	177 112	586	383	563
	Ж	227 667	2 877	83 950	140 840	22 169	72 943	130 518	142	406	1 489
Бања Лука	У	83 044	715	27 869	54 460	5 850	28 929	47 476	47	251	491
	М	42 327	288	16 072	25 967	1 996	15 887	24 184	40	111	109
	Ж	40 717	427	11 797	28 493	3 854	13 042	23 292	7	140	382
Берковићи	У	771	11	340	420	45	232	486	2	3	3
	М	446	5	208	233	16	131	294	1	1	3
	Ж	325	6	132	187	29	101	192	1	2	-
Бијељина	У	43 231	772	17 800	24 659	2 641	11 787	28 397	54	117	235
	М	23 560	290	10 977	12 293	966	7 364	15 068	49	66	47
	Ж	19 671	482	6 823	12 366	1 675	4 423	13 329	5	51	188
Билећа	У	4 799	25	2 082	2 692	627	1 650	2 510	2	4	6
	М	2 692	12	1 277	1 403	256	939	1 494	2	-	1
	Ж	2 107	13	805	1 289	371	711	1 016	-	4	5
Братунац	У	7 868	92	3 409	4 367	520	2 820	4 474	22	6	26
	М	4 649	42	2 339	2 268	196	1 544	2 884	15	3	7
	Ж	3 219	50	1 070	2 099	324	1 276	1 590	7	3	19
Брод	У	7 331	73	3 797	3 461	298	2 435	4 552	9	5	32
	М	4 080	42	2 399	1 639	93	1 142	2 826	9	3	7
	Ж	3 251	31	1 398	1 822	205	1 293	1 726	-	2	25
Вишеград	У	4 635	59	1 867	2 709	435	1 503	2 663	7	6	21
	М	2 672	26	1 207	1 439	202	810	1 642	7	5	6
	Ж	1 963	33	660	1 270	233	693	1 021	-	1	15
Власеница	У	4 607	46	2 065	2 496	464	1 471	2 630	19	2	21
	М	2 596	13	1 326	1 257	172	807	1 601	11	1	4
	Ж	2 011	33	739	1 239	292	664	1 029	8	1	17
Вукозавље	У	1 504	15	828	661	62	452	977	6	3	4
	М	919	7	573	339	24	238	651	4	2	-
	Ж	585	8	255	322	38	214	326	2	1	4
Гацко	У	3 801	31	1 551	2 219	386	1 561	1 837	1	2	14
	М	2 151	12	954	1 185	168	864	1 114	-	-	5
	Ж	1 650	19	597	1 034	218	697	723	1	2	9
Градишка	У	21 633	232	10 903	10 498	1 862	5 849	13 784	22	31	85
	М	11 815	121	6 582	5 112	671	3 152	7 930	18	12	32
	Ж	9 818	111	4 321	5 386	1 191	2 697	5 854	4	19	53
Дервента	У	10 884	108	5 660	5 116	635	2 763	7 406	12	9	59
	М	6 033	54	3 367	2 612	236	1 548	4 217	7	4	21
	Ж	4 851	54	2 293	2 504	399	1 215	3 189	5	5	38
Добој	У	29 051	313	12 801	15 937	1 344	9 789	17 759	42	15	102
	М	16 192	148	8 042	8 002	478	5 291	10 355	34	9	25
	Ж	12 859	165	4 759	7 935	866	4 498	7 404	8	6	77
Доњи Жабар	У	1 261	11	535	715	78	256	922	1	1	3
	М	739	4	347	388	34	185	518	1	-	1
	Ж	522	7	188	327	44	71	404	-	1	2
Зворник	У	21 815	205	9 425	12 185	1 154	7 031	13 448	99	15	68
	М	12 776	101	6 019	6 656	445	4 278	7 949	77	6	21
	Ж	9 039	104	3 406	5 529	709	2 753	5 499	22	9	47
Источна Илиџа	У	7 474	57	2 113	5 304	679	2 672	4 088	5	14	16
	М	4 082	18	1 337	2 727	231	1 608	2 229	4	6	4
	Ж	3 392	39	776	2 577	448	1 064	1 859	1	8	12



2. Становништво старо 15 и више година чија је највиша завршена средња школа према дужини трајања и врсти средње школе и полу, градови / општине (наставак)

Територија	Пол	УКУПНО	Дужина трајања (година)			Врста средње школе					
			1 или 2	3	4 или 5	гимназије	техничке и сродне школе	стручне школе	вјерске школе	умјетничке школе	учитељске школе
Источни Дрвар	У	29	-	9	20	-	8	21	-	-	-
	М	24	-	8	16	-	6	18	-	-	-
	Ж	5	-	1	4	-	2	3	-	-	-
Источни Мостар	У	99	1	38	60	10	40	48	1	-	-
	М	65	1	23	41	3	32	29	1	-	-
	Ж	34	-	15	19	7	8	19	-	-	-
Источни Стари Град	У	548	6	243	299	28	212	307	-	-	1
	М	329	1	166	162	7	128	194	-	-	-
	Ж	219	5	77	137	21	84	113	-	-	1
Источно Ново Сарајево	У	5 073	39	1 340	3 694	509	1 631	2 898	2	23	10
	М	2 656	14	813	1 829	177	944	1 522	2	10	1
	Ж	2 417	25	527	1 865	332	687	1 376	-	13	9
Језеро	У	435	-	241	194	23	143	269	-	-	-
	М	273	-	168	105	9	80	184	-	-	-
	Ж	162	-	73	89	14	63	85	-	-	-
Калиновик	У	881	17	305	559	208	234	430	3	1	5
	М	551	12	213	326	107	152	286	3	-	3
	Ж	330	5	92	233	101	82	144	-	1	2
Кнежево	У	3 485	22	1 736	1 727	25	1 550	1 895	4	-	11
	М	2 026	14	1 072	940	16	847	1 155	4	-	4
	Ж	1 459	8	664	787	9	703	740	-	-	7
Козарска Дубица	У	9 698	112	5 116	4 470	629	2 673	6 353	3	17	23
	М	5 259	49	3 095	2 115	226	1 306	3 707	3	12	5
	Ж	4 439	63	2 021	2 355	403	1 367	2 646	-	5	18
Костајница	У	2 798	49	1 120	1 629	142	964	1 686	2	1	3
	М	1 545	22	659	864	49	529	965	1	1	-
	Ж	1 253	27	461	765	93	435	721	1	-	3
Котор Варош	У	7 807	48	4 041	3 718	309	2 577	4 863	22	5	31
	М	4 380	24	2 365	1 991	104	1 414	2 830	14	3	15
	Ж	3 427	24	1 676	1 727	205	1 163	2 033	8	2	16
Крупа на Уни	У	355	5	216	134	16	91	246	-	-	2
	М	236	4	149	83	9	56	170	-	-	1
	Ж	119	1	67	51	7	35	76	-	-	1
Купрес	У	84	3	47	34	4	17	61	1	-	1
	М	59	2	37	20	2	12	44	1	-	-
	Ж	25	1	10	14	2	5	17	-	-	1
Лакташи	У	15 658	144	7 214	8 300	479	5 200	9 877	14	36	52
	М	8 480	74	4 424	3 982	145	2 681	5 602	13	21	18
	Ж	7 178	70	2 790	4 318	334	2 519	4 275	1	15	34
Лопаре	У	5 477	81	2 540	2 856	479	1 760	3 196	9	5	28
	М	3 169	50	1 663	1 456	211	951	1 988	9	1	9
	Ж	2 308	31	877	1 400	268	809	1 208	-	4	19
Љубиње	У	1 432	9	608	815	249	330	849	-	1	3
	М	800	5	358	437	112	202	486	-	-	-
	Ж	632	4	250	378	137	128	363	-	1	3
Милићи	У	4 441	55	2 037	2 349	372	1 500	2 521	20	7	21
	М	2 743	25	1 479	1 239	151	847	1 724	13	2	6
	Ж	1 698	30	558	1 110	221	653	797	7	5	15
Модрича	У	9 850	156	4 634	5 060	827	2 925	6 044	11	7	36
	М	5 470	84	2 900	2 486	293	1 537	3 620	8	-	12
	Ж	4 380	72	1 734	2 574	534	1 388	2 424	3	7	24

2. Становништво старо 15 и више година чија је највиша завршена средња школа према дужини трајања и врсти средње школе и полу, градови / општине (наставак)

Територија	Пол	УКУПНО	Дужина трајања (година)			Врста средње школе					
			1 или 2	3	4 или 5	гимназије	техничке и сродне школе	стручне школе	вјерске школе	умјетничке школе	учитељске школе
Мркоњић Град	У	6 479	58	3 659	2 762	648	1 366	4 425	6	3	31
	М	3 500	38	2 096	1 366	267	734	2 480	6	2	11
	Ж	2 979	20	1 563	1 396	381	632	1 945	-	1	20
Невесиње	У	5 592	49	2 135	3 408	705	1 332	3 540	8	-	7
	М	3 261	25	1 355	1 881	286	838	2 128	8	-	1
	Ж	2 331	24	780	1 527	419	494	1 412	-	-	6
Нови Град	У	11 197	164	5 544	5 489	833	3 371	6 932	12	9	40
	М	6 273	94	3 379	2 800	295	1 807	4 147	10	4	10
	Ж	4 924	70	2 165	2 689	538	1 564	2 785	2	5	30
Ново Горажде	У	1 533	6	659	868	160	478	887	4	2	2
	М	952	4	459	489	52	286	607	4	1	2
	Ж	581	2	200	379	108	192	280	-	1	-
Осмаци	У	2 300	18	1 135	1 147	99	832	1 343	17	3	6
	М	1 406	7	780	619	36	469	886	13	1	1
	Ж	894	11	355	528	63	363	457	4	2	5
Оштра Лука	У	954	10	563	381	31	313	600	3	2	5
	М	578	6	388	184	13	150	410	2	1	2
	Ж	376	4	175	197	18	163	190	1	1	3
Пале	У	10 069	91	3 086	6 892	1 115	3 734	5 168	11	19	22
	М	5 373	32	2 005	3 336	395	1 976	2 977	9	11	5
	Ж	4 696	59	1 081	3 556	720	1 758	2 191	2	8	17
Пелагићево	У	1 264	21	585	658	61	281	910	6	1	5
	М	726	14	360	352	31	165	525	2	1	2
	Ж	538	7	225	306	30	116	385	4	-	3
Петровац	У	169	-	77	92	9	58	101	1	-	-
	М	96	-	50	46	3	30	62	1	-	-
	Ж	73	-	27	46	6	28	39	-	-	-
Петрово	У	2 821	46	1 256	1 519	96	1 275	1 444	1	2	3
	М	1 664	24	855	785	30	668	965	1	-	-
	Ж	1 157	22	401	734	66	607	479	-	2	3
Приједор	У	37 714	361	18 000	19 353	1 910	12 238	23 323	45	52	146
	М	20 808	209	11 152	9 447	620	6 299	13 794	35	28	32
	Ж	16 906	152	6 848	9 906	1 290	5 939	9 529	10	24	114
Прњавор	У	12 669	209	6 719	5 741	917	3 667	7 996	18	15	56
	М	7 015	133	4 066	2 816	364	1 886	4 727	18	6	14
	Ж	5 654	76	2 653	2 925	553	1 781	3 269	-	9	42
Рибник	У	2 154	39	1 036	1 079	134	728	1 277	2	-	13
	М	1 291	24	703	564	46	393	843	2	-	7
	Ж	863	15	333	515	88	335	434	-	-	6
Рогатица	У	4 652	40	2 007	2 605	424	1 408	2 801	5	3	11
	М	2 694	22	1 377	1 295	168	718	1 795	4	2	7
	Ж	1 958	18	630	1 310	256	690	1 006	1	1	4
Рудо	У	3 609	80	1 686	1 843	304	922	2 360	14	4	5
	М	2 200	38	1 193	969	107	516	1 562	13	1	1
	Ж	1 409	42	493	874	197	406	798	1	3	4
Соколац	У	5 543	60	2 135	3 348	807	1 648	3 066	7	4	11
	М	3 105	26	1 408	1 671	341	876	1 872	6	2	8
	Ж	2 438	34	727	1 677	466	772	1 194	1	2	3
Србац	У	6 472	68	3 390	3 014	592	1 619	4 209	7	9	36
	М	3 466	38	1 974	1 454	261	819	2 369	6	3	8
	Ж	3 006	30	1 416	1 560	331	800	1 840	1	6	28

2. Становништво старо 15 и више година чија је највиша завршена средња школа према дужини трајања и врсти средње школе и полу, градови / општине (наставак)

Територија	Пол	УКУПНО	Дужина трајања (година)			Врста средње школе					
			1 или 2	3	4 или 5	гимназије	техничке и сродне школе	стручне школе	вјерске школе	умјетничке школе	учитељске школе
Сребреница	У	4 716	49	1 780	2 887	454	1 869	2 348	24	5	16
	М	2 832	20	1 169	1 643	223	1 127	1 463	14	1	4
	Ж	1 884	29	611	1 244	231	742	885	10	4	12
Теслић	У	14 063	110	8 179	5 774	638	4 240	9 126	20	6	33
	М	8 090	71	5 278	2 741	209	2 083	5 770	16	1	11
	Ж	5 973	39	2 901	3 033	429	2 157	3 356	4	5	22
Требиње	У	13 551	98	5 457	7 996	1 276	4 027	8 188	8	16	36
	М	7 183	42	3 204	3 937	451	2 384	4 318	8	10	12
	Ж	6 368	56	2 253	4 059	825	1 643	3 870	-	6	24
Трново	У	942	6	352	584	58	328	544	2	2	8
	М	576	5	245	326	23	205	342	2	2	2
	Ж	366	1	107	258	35	123	202	-	-	6
Угљевик	У	6 085	88	2 496	3 501	223	2 704	3 122	12	13	11
	М	3 558	31	1 698	1 829	69	1 456	2 015	8	8	2
	Ж	2 527	57	798	1 672	154	1 248	1 107	4	5	9
Фоча	У	8 378	67	3 758	4 553	705	2 997	4 599	14	9	54
	М	4 841	38	2 397	2 406	345	1 623	2 836	13	3	21
	Ж	3 537	29	1 361	2 147	360	1 374	1 763	1	6	33
Хан Пијесак	У	1 514	13	484	1 017	347	451	707	3	2	4
	М	846	4	305	537	160	260	418	3	2	3
	Ж	668	9	179	480	187	191	289	-	-	1
Чајниче	У	1 993	20	837	1 136	203	594	1 175	7	-	14
	М	1 187	12	567	608	89	319	765	6	-	8
	Ж	806	8	270	528	114	275	410	1	-	6
Челинац	У	6 411	96	2 983	3 332	103	2 609	3 671	5	7	16
	М	3 550	59	1 846	1 645	23	1 288	2 223	5	6	5
	Ж	2 861	37	1 137	1 687	80	1 321	1 448	-	1	11
Шамац	У	6 680	111	3 043	3 526	517	1 761	4 360	7	10	25
	М	3 735	60	1 922	1 753	230	930	2 555	6	6	8
	Ж	2 945	51	1 121	1 773	287	831	1 805	1	4	17
Шековићи	У	2 601	20	1 184	1 397	153	793	1 640	3	3	9
	М	1 563	10	864	689	56	409	1 092	2	1	3
	Ж	1 038	10	320	708	97	384	548	1	2	6
Шипово	У	4 430	40	2 391	1 999	453	1 153	2 795	14	1	14
	М	2 584	23	1 483	1 078	197	682	1 686	12	1	6
	Ж	1 846	17	908	921	256	471	1 109	2	-	8

3. Становништво са завршеном високом школом/факултетом/академијом/универзитетом према стеченом звању, старости и полу, градови / општине

Територија	Старост	Пол	УКУПНО	Стари програм								Програм према Болоњи			
				укупно	дипломирани према дужини трајања студија			специјалисти	магистри	доктори наука	свега	bachelor и дипломирани (студије I циклуса)	магистар (студије II циклуса и интегрисане студије)	доктор наука (студије III циклуса)	
					свега	4 године	5 година								6 година
РЕПУБЛИКА СРПСКА	Укупно	У	87 036	70 503	62 286	53 466	6 410	2 410	2 460	4 393	1 364	16 533	14 590	1 829	114
		М	42 562	35 385	30 867	25 923	3 924	1 020	1 161	2 397	960	7 177	6 222	890	65
		Ж	44 474	35 118	31 419	27 543	2 486	1 390	1 299	1 996	404	9 356	8 368	939	49
	20 - 24	У	6 097	2 121	1 981	1 877	79	25	25	115	-	3 976	3 788	188	-
		М	2 250	784	721	678	35	8	13	50	-	1 466	1 395	71	-
	25 - 29	Ж	3 847	1 337	1 260	1 199	44	17	12	65	-	2 510	2 393	117	-
		У	18 337	12 531	11 718	10 396	903	419	87	693	33	5 806	4 983	803	20
	30 - 34	М	7 296	4 714	4 374	3 787	422	165	41	286	13	2 582	2 208	369	5
		Ж	11 041	7 817	7 344	6 609	481	254	46	407	20	3 224	2 775	434	15
	35 - 39	У	15 439	12 860	11 781	9 626	1 443	712	173	806	100	2 579	2 186	377	16
		М	6 442	5 243	4 756	3 754	760	242	76	354	57	1 199	988	201	10
	40 - 44	Ж	8 997	7 617	7 025	5 872	683	470	97	452	43	1 380	1 198	176	6
		У	10 813	8 970	7 772	6 338	910	524	308	709	181	1 843	1 646	189	8
	45 - 49	М	4 871	4 025	3 483	2 747	577	159	105	338	99	846	749	94	3
		Ж	5 942	4 945	4 289	3 591	333	365	203	371	82	997	897	95	5
	50 - 54	У	6 469	5 334	4 463	3 498	782	183	288	427	156	1 135	996	120	19
		М	3 184	2 672	2 222	1 640	488	94	124	227	99	512	436	65	11
	55 - 59	Ж	3 285	2 662	2 241	1 858	294	89	164	200	57	623	560	55	8
		У	5 484	4 949	4 152	3 543	514	95	302	355	140	535	479	46	10
	60 - 64	М	2 737	2 505	2 061	1 689	317	55	138	215	91	232	204	21	7
		Ж	2 747	2 444	2 091	1 854	197	40	164	140	49	303	275	25	3
	65 - 69	У	7 482	7 128	6 091	5 500	473	118	459	387	191	354	291	54	9
		М	4 024	3 872	3 336	2 953	316	67	175	231	130	152	112	34	6
	70 - 74	Ж	3 458	3 256	2 755	2 547	157	51	284	156	61	202	179	20	3
		У	6 344	6 176	5 407	4 877	442	88	270	315	184	168	129	25	14
	75 +	М	3 950	3 850	3 335	2 949	338	48	144	229	142	100	73	18	9
		Ж	2 394	2 326	2 072	1 928	104	40	126	86	42	68	56	7	5
	75 +	У	4 368	4 294	3 723	3 246	404	73	200	225	146	74	48	17	9
М		2 921	2 872	2 464	2 118	300	46	112	172	124	49	28	12	9	
75 +	Ж	1 447	1 422	1 259	1 128	104	27	88	53	22	25	20	5	-	
	У	2 599	2 574	2 211	1 920	228	63	133	133	97	25	16	5	4	
75 +	М	1 991	1 972	1 692	1 468	176	48	79	115	86	19	12	3	4	
	Ж	608	602	519	452	52	15	54	18	11	6	4	2	-	
75 +	У	1 743	1 732	1 450	1 279	110	61	122	93	67	11	9	1	1	
	М	1 379	1 372	1 162	1 021	88	53	80	71	59	7	6	-	1	
75 +	Ж	364	360	288	258	22	8	42	22	8	4	3	1	-	
	У	1 861	1 834	1 537	1 366	122	49	93	135	69	27	19	4	4	
75 +	М	1 517	1 504	1 261	1 119	107	35	74	109	60	13	11	2	-	
	Ж	344	330	276	247	15	14	19	26	9	14	8	2	4	

3. Становништво са завршеном високом школом/факултетом/академијом/универзитетом према стеченом звању, старости и полу, градови / општине (наставак)

Територија	Старост	Пол	УКУПНО	Стари програм							Програм према Болоњи				
				укупно	дипломирани према дужини трајања студија			специјалисти	магистри	доктори наука	свега	bachelor и дипломирани (студије I циклуса)	магистар (студије II циклуса и интегрисане студије)	доктор наука (студије III циклуса)	
					свега	4 године	5 година								6 година
Бања Лука	Укупно	У	25 924	21 511	18 232	15 351	2 017	864	841	1 717	721	4 413	3 918	462	33
		М	12 201	10 306	8 594	7 087	1 170	337	336	887	489	1 895	1 674	201	20
		Ж	13 723	11 205	9 638	8 264	847	527	505	830	232	2 518	2 244	261	13
	20 - 24	У	987	278	261	255	4	2	2	15	-	709	689	20	-
		М	361	101	91	87	3	1	-	10	-	260	256	4	-
		Ж	626	177	170	168	1	1	2	5	-	449	433	16	-
	25 - 29	У	4 135	2 763	2 580	2 263	206	111	16	165	2	1 372	1 236	134	2
		М	1 588	956	892	770	75	47	7	57	-	632	575	56	1
		Ж	2 547	1 807	1 688	1 493	131	64	9	108	2	740	661	78	1
	30 - 34	У	5 130	4 261	3 837	3 043	490	304	58	321	45	869	714	150	5
		М	1 980	1 611	1 428	1 089	239	100	24	132	27	369	298	67	4
		Ж	3 150	2 650	2 409	1 954	251	204	34	189	18	500	416	83	1
	35 - 39	У	4 110	3 432	2 867	2 299	346	222	125	334	106	678	604	69	5
		М	1 773	1 474	1 256	981	209	66	29	135	54	299	265	31	3
		Ж	2 337	1 958	1 611	1 318	137	156	96	199	52	379	339	38	2
	40 - 44	У	2 456	1 994	1 572	1 187	313	72	131	202	89	462	403	54	5
		М	1 168	971	777	557	183	37	48	97	49	197	170	26	1
		Ж	1 288	1 023	795	630	130	35	83	105	40	265	233	28	4
	45 - 49	У	1 706	1 544	1 201	1 027	143	31	104	167	72	162	145	15	2
		М	797	733	551	454	85	12	39	97	46	64	58	6	-
		Ж	909	811	650	573	58	19	65	70	26	98	87	9	2
	50 - 54	У	2 029	1 945	1 540	1 388	118	34	164	137	104	84	75	7	2
		М	962	932	739	652	72	15	50	80	63	30	25	4	1
		Ж	1 067	1 013	801	736	46	19	114	57	41	54	50	3	1
	55 - 59	У	1 874	1 826	1 541	1 411	111	19	71	122	92	48	36	6	6
		М	1 060	1 033	856	764	86	6	28	79	70	27	19	4	4
		Ж	814	793	685	647	25	13	43	43	22	21	17	2	2
60 - 64	У	1 350	1 329	1 100	970	115	15	59	85	85	21	14	3	4	
	М	863	851	676	586	82	8	43	61	71	12	7	1	4	
	Ж	487	478	424	384	33	7	16	24	14	9	7	2	-	
65 - 69	У	896	893	739	637	89	13	38	60	56	3	1	1	1	
	М	673	670	551	474	66	11	18	52	49	3	1	1	1	
	Ж	223	223	188	163	23	2	20	8	7	-	-	-	-	
70 - 74	У	557	556	440	383	34	23	37	46	33	1	-	-	1	
	М	419	418	333	284	29	20	23	33	29	1	-	-	1	
	Ж	138	138	107	99	5	3	14	13	4	-	-	-	-	
75 +	У	694	690	554	488	48	18	36	63	37	4	1	3	-	
	М	557	556	444	389	41	14	27	54	31	1	-	1	-	
	Ж	137	134	110	99	7	4	9	9	6	3	1	2	-	

3. Становништво са завршеном високом школом/факултетом/академијом/универзитетом према стеченом звању, старости и полу, градови / општине (наставак)

Територија	Старост	Пол	УКУПНО	Стари програм								Програм према Болоњи				
				укупно	дипломирани према дужини трајања студија				специјалисти	магистри	доктори наука	свега	bachelor и дипломирани (студије I циклуса)	магистар (студије II циклуса и интегрисане студије)	доктор наука (студије III циклуса)	
					свега	4 године	5 година	6 година								
Берковићи	Укупно	У	92	80	76	67	5	4	1	3	-	12	11	1	-	
		М	51	46	44	37	5	2	1	1	-	5	4	1	-	
		Ж	41	34	32	30	-	2	-	2	-	7	7	-	-	
	20 - 24	У	10	4	4	4	-	-	-	-	-	-	6	6	-	-
		М	2	1	1	1	-	-	-	-	-	-	1	1	-	-
	25 - 29	Ж	8	3	3	3	-	-	-	-	-	-	5	5	-	-
		У	30	25	24	21	3	-	-	1	-	5	4	1	-	
	30 - 34	М	14	11	11	8	3	-	-	-	-	3	2	1	-	
		Ж	16	14	13	13	-	-	-	1	-	2	2	-	-	
	35 - 39	У	5	4	4	3	-	1	-	-	-	1	1	-	-	
		М	1	-	-	-	-	-	-	-	-	1	1	-	-	
		Ж	4	4	4	3	-	1	-	-	-	-	-	-	-	
	40 - 44	У	4	4	4	3	-	1	-	-	-	-	-	-	-	
		М	1	1	1	1	-	-	-	-	-	-	-	-	-	
		Ж	3	3	3	2	-	1	-	-	-	-	-	-	-	
	45 - 49	У	2	2	2	2	-	-	-	-	-	-	-	-	-	
		М	1	1	1	1	-	-	-	-	-	-	-	-	-	
		Ж	1	1	1	1	-	-	-	-	-	-	-	-	-	
	50 - 54	У	5	5	4	4	-	-	-	1	-	-	-	-	-	
		М	3	3	2	2	-	-	-	1	-	-	-	-	-	
		Ж	2	2	2	2	-	-	-	-	-	-	-	-	-	
	55 - 59	У	16	16	15	13	1	1	-	1	-	-	-	-	-	
		М	11	11	11	9	1	1	-	-	-	-	-	-	-	
		Ж	5	5	4	4	-	-	-	1	-	-	-	-	-	
	60 - 64	У	9	9	8	7	-	1	1	-	-	-	-	-	-	
		М	8	8	7	6	-	1	1	-	-	-	-	-	-	
		Ж	1	1	1	1	-	-	-	-	-	-	-	-	-	
	65 - 69	У	5	5	5	4	1	-	-	-	-	-	-	-	-	
М		4	4	4	3	1	-	-	-	-	-	-	-	-		
Ж		1	1	1	1	-	-	-	-	-	-	-	-	-		
70 - 74	У	3	3	3	3	-	-	-	-	-	-	-	-	-		
	М	3	3	3	3	-	-	-	-	-	-	-	-	-		
	Ж	-	-	-	-	-	-	-	-	-	-	-	-	-		
75 +	У	2	2	2	2	-	-	-	-	-	-	-	-	-		
	М	2	2	2	2	-	-	-	-	-	-	-	-	-		
	Ж	-	-	-	-	-	-	-	-	-	-	-	-	-		
	У	У	1	1	1	1	-	-	-	-	-	-	-	-		
		М	1	1	1	1	-	-	-	-	-	-	-	-		
	Ж	-	-	-	-	-	-	-	-	-	-	-	-			

3. Становништво са завршеном високом школом/факултетом/академијом/универзитетом према стеченом звању, старости и полу, градови / општине (наставак)

Територија	Старост	Пол	УКУПНО	Стари програм								Програм према Болоњи			
				укупно	дипломирани према дужини трајања студија				специјалисти	магистри	доктори наука	свега	bachelor и дипломирани (студије I циклуса)	магистар (студије II циклуса и интегрисане студије)	доктор наука (студије III циклуса)
					свега	4 године	5 година	6 година							
Бијељина	укупно	У	8 088	6 532	5 766	4 914	642	210	233	416	117	1 556	1 293	245	18
		М	3 846	3 219	2 789	2 273	420	96	120	220	90	627	506	113	8
		Ж	4 242	3 313	2 977	2 641	222	114	113	196	27	929	787	132	10
	20 - 24	У	647	261	237	226	7	4	2	22	-	386	376	10	-
		М	220	83	73	68	4	1	2	8	-	137	134	3	-
		Ж	427	178	164	158	3	3	-	14	-	249	242	7	-
	25 - 29	У	1 866	1 285	1 180	1 058	78	44	10	94	1	581	444	134	3
		М	695	458	418	359	35	24	5	35	-	237	174	63	-
		Ж	1 171	827	762	699	43	20	5	59	1	344	270	71	3
	30 - 34	У	1 401	1 152	1 042	856	123	63	21	75	14	249	183	64	2
		М	605	496	437	346	67	24	11	38	10	109	75	33	1
		Ж	796	656	605	510	56	39	10	37	4	140	108	31	1
	35 - 39	У	949	797	709	593	82	34	19	61	8	152	134	17	1
		М	417	357	309	239	57	13	8	33	7	60	55	5	-
		Ж	532	440	400	354	25	21	11	28	1	92	79	12	1
	40 - 44	У	576	484	416	306	92	18	23	34	11	92	80	10	2
		М	299	260	223	153	63	7	12	17	8	39	34	4	1
		Ж	277	224	193	153	29	11	11	17	3	53	46	6	1
	45 - 49	У	515	469	401	326	65	10	33	22	13	46	42	1	3
		М	241	223	188	145	39	4	16	10	9	18	15	-	3
		Ж	274	246	213	181	26	6	17	12	4	28	27	1	-
	50 - 54	У	679	648	541	477	52	12	46	40	21	31	20	8	3
		М	355	338	279	228	42	9	21	23	15	17	11	4	2
		Ж	324	310	262	249	10	3	25	17	6	14	9	4	1
	55 - 59	У	579	568	486	420	61	5	34	31	17	11	9	1	1
		М	375	369	310	258	50	2	19	27	13	6	5	1	-
		Ж	204	199	176	162	11	3	15	4	4	5	4	-	1
60 - 64	У	434	430	375	320	44	11	23	18	14	4	3	-	1	
	М	286	283	251	214	32	5	8	13	11	3	2	-	1	
	Ж	148	147	124	106	12	6	15	5	3	1	1	-	-	
65 - 69	У	187	187	164	142	16	6	11	3	9	-	-	-	-	
	М	145	145	124	107	13	4	9	3	9	-	-	-	-	
	Ж	42	42	40	35	3	2	2	-	-	-	-	-	-	
70 - 74	У	110	109	95	86	7	2	4	6	4	1	1	-	-	
	М	94	93	80	73	5	2	4	5	4	1	1	-	-	
	Ж	16	16	15	13	2	-	-	1	-	-	-	-	-	
75 +	У	145	142	120	104	15	1	7	10	5	3	1	-	2	
	М	114	114	97	83	13	1	5	8	4	-	-	-	-	
	Ж	31	28	23	21	2	-	2	2	1	3	1	-	2	

3. Становништво са завршеном високом школом/факултетом/академијом/универзитетом према стеченом звању, старости и полу, градови / општине (наставак)

Територија	Старост	Пол	УКУПНО	Стари програм								Програм према Болоњи			
				укупно	дипломирани према дужини трајања студија				специјалисти	магистри	доктори наука	свега	bachelor и дипломирани (студије I циклуса)	магистар (студије II циклуса и интегрисане студије)	доктор наука (студије III циклуса)
					свега	4 године	5 година	6 година							
Билећа	Укупно	У	791	675	618	538	64	16	20	34	3	116	106	9	1
		М	443	393	362	313	42	7	14	14	3	50	45	4	1
		Ж	348	282	256	225	22	9	6	20	-	66	61	5	-
	20 - 24	У	52	18	16	16	-	-	-	2	-	34	32	2	-
		М	19	9	9	9	-	-	-	-	-	10	9	1	-
	25 - 29	Ж	33	9	7	7	-	-	-	2	-	24	23	1	-
		У	145	95	86	75	7	4	1	8	-	50	46	4	-
	30 - 34	М	62	40	39	32	7	-	-	1	-	22	21	1	-
		Ж	83	55	47	43	-	4	1	7	-	28	25	3	-
	35 - 39	У	122	108	103	85	14	4	-	5	-	14	13	1	-
		М	58	50	47	40	5	2	-	3	-	8	8	-	-
	40 - 44	Ж	64	58	56	45	9	2	-	2	-	6	5	1	-
		У	94	87	83	69	10	4	2	2	-	7	6	1	-
	45 - 49	М	49	44	41	32	6	3	1	2	-	5	4	1	-
		Ж	45	43	42	37	4	1	1	-	-	2	2	-	-
	50 - 54	У	42	38	34	26	7	1	1	1	2	4	4	-	-
		М	25	24	21	15	5	1	-	1	2	1	1	-	-
	55 - 59	Ж	17	14	13	11	2	-	1	-	-	3	3	-	-
		У	43	39	38	34	4	-	1	-	-	4	4	-	-
	60 - 64	М	25	23	22	18	4	-	1	-	-	2	2	-	-
		Ж	18	16	16	16	-	-	-	-	-	2	2	-	-
	65 - 69	У	89	87	80	75	5	-	3	4	-	2	1	1	-
		М	56	55	51	49	2	-	3	1	-	1	-	1	-
	70 - 74	Ж	33	32	29	26	3	-	-	3	-	1	1	-	-
У		85	85	77	66	10	1	7	1	-	-	-	-	-	
75 +	М	51	51	46	38	8	-	5	-	-	-	-	-	-	
	Ж	34	34	31	28	2	1	2	1	-	-	-	-	-	
60 - 64	У	45	45	35	29	6	-	3	7	-	-	-	-	-	
	М	33	33	27	22	5	-	2	4	-	-	-	-	-	
65 - 69	Ж	12	12	8	7	1	-	1	3	-	-	-	-	-	
	У	38	37	32	30	1	1	2	3	-	1	-	-	1	
70 - 74	М	33	32	28	28	-	-	2	2	-	1	-	-	1	
	Ж	5	5	4	2	1	1	-	1	-	-	-	-	-	
75 +	У	22	22	21	20	-	1	-	1	-	-	-	-	-	
	М	18	18	18	17	-	1	-	-	-	-	-	-	-	
75 +	Ж	4	4	3	3	-	-	-	1	-	-	-	-	-	
	У	14	14	13	13	-	-	-	-	1	-	-	-	-	
75 +	М	14	14	13	13	-	-	-	-	-	1	-	-	-	
	Ж	-	-	-	-	-	-	-	-	-	-	-	-	-	



3. Становништво са завршеном високом школом/факултетом/академијом/универзитетом према стеченом звању, старости и полу, градови / општине (наставак)

Територија	Старост	Пол	УКУПНО	Стари програм								Програм према Болоњи			
				укупно	дипломирани према дужини трајања студија				специјалисти	магистри	доктори наука	свега	bachelor и дипломирани (студије I циклуса)	магистар (студије II циклуса и интегрисане студије)	доктор наука (студије III циклуса)
					свега	4 године	5 година	6 година							
Братунац	Укупно	У	1 014	845	746	634	89	23	30	61	8	169	131	34	4
		М	515	433	375	312	52	11	17	35	6	82	63	17	2
		Ж	499	412	371	322	37	12	13	26	2	87	68	17	2
	20 - 24	У	121	53	50	45	5	-	-	3	-	68	60	8	-
		М	47	19	17	13	4	-	-	2	-	28	25	3	-
		Ж	74	34	33	32	1	-	-	1	-	40	35	5	-
		25 - 29	У	267	226	202	181	13	8	6	18	-	41	30	10
	М		110	93	79	72	4	3	4	10	-	17	13	3	1
		Ж	157	133	123	109	9	5	2	8	-	24	17	7	-
		30 - 34	У	173	150	139	108	25	6	-	10	1	23	17	6
	М		87	70	64	46	15	3	-	5	1	17	11	6	-
		Ж	86	80	75	62	10	3	-	5	-	6	6	-	-
		35 - 39	У	92	79	68	53	10	5	2	7	2	13	8	5
	М		50	40	32	23	6	3	2	4	2	10	6	4	-
		Ж	42	39	36	30	4	2	-	3	-	3	2	1	-
		40 - 44	У	67	56	48	35	12	1	3	5	-	11	7	4
	М		34	31	29	20	9	-	1	1	-	3	3	-	-
		Ж	33	25	19	15	3	1	2	4	-	8	4	4	-
		45 - 49	У	58	54	46	38	8	-	3	4	1	4	2	-
	М		31	30	26	20	6	-	2	2	-	1	-	-	1
		Ж	27	24	20	18	2	-	1	2	1	3	2	-	1
		50 - 54	У	98	93	84	77	5	2	5	4	-	5	4	1
	М		62	58	56	52	3	1	-	2	-	4	3	1	-
		Ж	36	35	28	25	2	1	5	2	-	1	1	-	-
		55 - 59	У	60	57	49	44	5	-	3	5	-	3	2	-
	М		38	36	29	28	1	-	2	5	-	2	2	-	-
		Ж	22	21	20	16	4	-	1	-	-	1	-	-	1
		60 - 64	У	44	44	34	31	3	-	3	4	3	-	-	-
М	29		29	23	22	1	-	1	3	2	-	-	-	-	
	Ж	15	15	11	9	2	-	2	1	1	-	-	-	-	
	65 - 69	У	19	19	15	14	-	1	3	1	-	-	-	-	-
М		14	14	10	9	-	1	3	1	-	-	-	-	-	
	Ж	5	5	5	5	-	-	-	-	-	-	-	-	-	
	70 - 74	У	6	5	3	2	1	-	1	-	1	1	1	-	-
М		5	5	3	2	1	-	1	-	1	-	-	-	-	
	Ж	1	-	-	-	-	-	-	-	-	1	1	-	-	
	75 +	У	9	9	8	6	2	-	1	-	-	-	-	-	-
М		8	8	7	5	2	-	1	-	-	-	-	-	-	
	Ж	1	1	1	1	-	-	-	-	-	-	-	-	-	

3. Становништво са завршеном високом школом/факултетом/академијом/универзитетом према стеченом звању, старости и полу, градови / општине (наставак)

Територија	Старост	Пол	УКУПНО	Стари програм								Програм према Болоњи				
				укупно	Дипломирани према дужини трајања студија				специјалисти	магистри	доктори наука	свега	bachelor и дипломирани (студије I циклуса)	магистар (студије II циклуса и интегрисане студије)	доктор наука (студије III циклуса)	
					свега	4 године	5 година	6 година								
Брод	Укупно	У	801	623	568	446	96	26	17	31	7	178	166	12	-	
		М	389	321	288	218	54	16	8	19	6	68	63	5	-	
		Ж	412	302	280	228	42	10	9	12	1	110	103	7	-	
	20 - 24	У	69	21	20	16	3	1	1	-	-	-	48	48	-	-
		М	27	10	9	8	1	-	1	-	-	-	17	17	-	-
		Ж	42	11	11	8	2	1	-	-	-	-	31	31	-	-
	25 - 29	У	180	113	101	85	13	3	-	12	-	67	61	6	-	
		М	65	38	31	25	4	2	-	7	-	27	26	1	-	
		Ж	115	75	70	60	9	1	-	5	-	40	35	5	-	
	30 - 34	У	131	106	101	73	23	5	3	1	1	25	24	1	-	
		М	48	39	37	23	13	1	1	-	1	9	8	1	-	
		Ж	83	67	64	50	10	4	2	1	-	16	16	-	-	
	35 - 39	У	77	61	57	47	6	4	1	2	1	16	16	-	-	
		М	36	31	30	26	3	1	-	1	-	5	5	-	-	
		Ж	41	30	27	21	3	3	1	1	1	11	11	-	-	
	40 - 44	У	56	50	44	32	11	1	4	2	-	6	5	1	-	
		М	23	19	17	10	6	1	1	1	-	4	3	1	-	
		Ж	33	31	27	22	5	-	3	1	-	2	2	-	-	
	45 - 49	У	47	38	37	25	9	3	1	-	-	9	7	2	-	
		М	23	20	20	11	6	3	-	-	-	3	2	1	-	
		Ж	24	18	17	14	3	-	1	-	-	6	5	1	-	
	50 - 54	У	75	71	60	50	10	-	5	5	1	4	2	2	-	
		М	47	45	37	30	7	-	3	4	1	2	1	1	-	
		Ж	28	26	23	20	3	-	2	1	-	2	1	1	-	
	55 - 59	У	57	57	51	42	7	2	-	5	1	-	-	-	-	
		М	33	33	28	23	4	1	-	4	1	-	-	-	-	
		Ж	24	24	23	19	3	1	-	1	-	-	-	-	-	
60 - 64	У	44	43	37	29	7	1	2	2	2	1	1	-	-		
	М	29	29	25	20	4	1	2	-	2	-	-	-	-		
	Ж	15	14	12	9	3	-	-	2	-	1	1	-	-		
65 - 69	У	32	31	30	23	5	2	-	1	-	1	1	-	-		
	М	29	28	27	20	5	2	-	1	-	1	1	-	-		
	Ж	3	3	3	3	-	-	-	-	-	-	-	-	-		
70 - 74	У	22	22	21	16	2	3	-	-	1	-	-	-	-		
	М	19	19	18	14	1	3	-	-	1	-	-	-	-		
	Ж	3	3	3	2	1	-	-	-	-	-	-	-	-		
75 +	У	11	10	9	8	-	1	-	1	-	1	1	-	-		
	М	10	10	9	8	-	1	-	1	-	-	-	-	-		
	Ж	1	-	-	-	-	-	-	-	-	-	1	1	-		

3. Становништво са завршеном високом школом/факултетом/академијом/универзитетом према стеченом звању, старости и полу, градови / општине (наставак)

Територија	Старост	Пол	УКУПНО	Стари програм								Програм према Болоњи			
				укупно	дипломирани према дужини трајања студија				специјалисти	магистри	доктори наука	свега	bachelor и дипломирани (студије I циклуса)	магистар (студије II циклуса и интегрисане студије)	доктор наука (студије III циклуса)
					свега	4 године	5 година	6 година							
Вишеград	Укупно	У	818	602	558	500	41	17	22	17	5	216	192	24	-
		М	410	308	291	256	27	8	7	7	3	102	88	14	-
		Ж	408	294	267	244	14	9	15	10	2	114	104	10	-
	20 - 24	У	85	19	18	18	-	-	-	1	-	66	65	1	-
		М	39	10	9	9	-	-	-	1	-	29	28	1	-
		Ж	46	9	9	9	-	-	-	-	-	37	37	-	-
		25 - 29	У	208	121	116	102	7	7	-	5	-	87	76	11
	М		84	44	41	36	4	1	-	3	-	40	34	6	-
	Ж		124	77	75	66	3	6	-	2	-	47	42	5	-
	30 - 34	У	125	97	91	77	11	3	1	5	-	28	25	3	-
		М	54	39	37	31	6	-	1	1	-	15	13	2	-
		Ж	71	58	54	46	5	3	-	4	-	13	12	1	-
	35 - 39	У	54	32	29	27	1	1	-	2	1	22	14	8	-
		М	24	11	10	9	-	1	-	-	1	13	8	5	-
		Ж	30	21	19	18	1	-	-	2	-	9	6	3	-
	40 - 44	У	45	37	30	26	3	1	6	1	-	8	7	1	-
		М	18	15	13	10	2	1	2	-	-	3	3	-	-
		Ж	27	22	17	16	1	-	4	1	-	5	4	1	-
	45 - 49	У	54	51	46	45	-	1	2	2	1	3	3	-	-
		М	24	23	19	18	-	1	1	2	1	1	1	-	-
		Ж	30	28	27	27	-	-	1	-	-	2	2	-	-
	50 - 54	У	85	84	78	70	6	2	5	1	-	1	1	-	-
		М	48	47	46	40	4	2	1	-	-	1	1	-	-
		Ж	37	37	32	30	2	-	4	1	-	-	-	-	-
	55 - 59	У	55	55	55	48	7	-	-	-	-	-	-	-	-
		М	39	39	39	34	5	-	-	-	-	-	-	-	-
		Ж	16	16	16	14	2	-	-	-	-	-	-	-	-
	60 - 64	У	47	47	42	38	3	1	4	-	1	-	-	-	-
М		29	29	29	25	3	1	-	-	-	-	-	-	-	
Ж		18	18	13	13	-	-	4	-	1	-	-	-	-	
65 - 69	У	24	24	23	21	1	1	1	-	-	-	-	-	-	
	М	20	20	20	18	1	1	-	-	-	-	-	-	-	
	Ж	4	4	3	3	-	-	1	-	-	-	-	-	-	
70 - 74	У	24	24	21	19	2	-	2	-	1	-	-	-	-	
	М	21	21	19	17	2	-	1	-	1	-	-	-	-	
	Ж	3	3	2	2	-	-	1	-	-	-	-	-	-	
75 +	У	12	11	9	9	-	-	1	-	1	1	1	-	-	
	М	10	10	9	9	-	-	1	-	-	-	-	-	-	
	Ж	2	1	-	-	-	-	-	-	1	1	1	1	-	

3. Становништво са завршеном високом школом/факултетом/академијом/универзитетом према стеченом звању, старости и полу, градови / општине (наставак)

Територија	Старост	Пол	УКУПНО	Стари програм								Програм према Болоњи				
				укупно	дипломирани према дужини трајања студија				специјалисти	магистри	доктори наука	свега	bachelor и дипломирани (студије I циклуса)	магистар (студије II циклуса и интегрисане студије)	доктор наука (студије III циклуса)	
					свега	4 године	5 година	6 година								
Власеница	Укупно	У	641	527	490	419	56	15	11	22	4	114	92	20	2	
		М	316	273	253	209	36	8	5	14	1	43	33	8	2	
		Ж	325	254	237	210	20	7	6	8	3	71	59	12	-	
	20 - 24	У	48	16	16	16	-	-	-	-	-	-	32	28	4	-
		М	15	3	3	3	-	-	-	-	-	-	12	10	2	-
	25 - 29	Ж	33	13	13	13	-	-	-	-	-	-	20	18	2	-
		У	170	125	119	104	11	4	1	5	-	45	32	13	-	
	30 - 34	М	61	46	43	37	4	2	1	2	-	15	10	5	-	
		Ж	109	79	76	67	7	2	-	3	-	30	22	8	-	
	35 - 39	У	117	98	88	72	12	4	2	5	3	19	17	2	-	
		М	52	46	41	32	9	-	1	3	1	6	5	1	-	
	40 - 44	Ж	65	52	47	40	3	4	1	2	2	13	12	1	-	
		У	64	55	51	40	9	2	2	1	1	9	8	1	-	
	45 - 49	М	30	25	23	16	6	1	1	1	-	5	5	-	-	
		Ж	34	30	28	24	3	1	1	-	1	4	3	1	-	
	50 - 54	У	35	32	29	24	5	-	-	3	-	3	2	-	1	
		М	21	19	17	14	3	-	-	2	-	2	1	-	1	
	55 - 59	Ж	14	13	12	10	2	-	-	1	-	1	1	-	-	
		У	29	26	26	23	2	1	-	-	-	3	3	-	-	
	60 - 64	М	18	17	17	14	2	1	-	-	-	1	1	-	-	
		Ж	11	9	9	9	-	-	-	-	-	2	2	-	-	
	65 - 69	У	51	50	45	38	6	1	-	5	-	1	1	-	-	
		М	27	27	24	20	3	1	-	3	-	-	-	-	-	
	70 - 74	Ж	24	23	21	18	3	-	-	2	-	1	1	-	-	
		У	47	46	41	35	4	2	3	2	-	1	1	-	-	
	75 +	М	29	28	26	22	2	2	-	2	-	1	1	-	-	
		Ж	18	18	15	13	2	-	3	-	-	-	-	-	-	
	60 - 64	У	42	41	40	35	4	1	1	-	-	1	-	-	1	
М		33	32	32	27	4	1	-	-	-	1	-	-	1		
65 - 69	Ж	9	9	8	8	-	-	1	-	-	-	-	-	-		
	У	20	20	19	19	-	-	1	-	-	-	-	-	-		
70 - 74	М	15	15	14	14	-	-	1	-	-	-	-	-	-		
	Ж	5	5	5	5	-	-	-	-	-	-	-	-	-		
75 +	У	8	8	8	7	1	-	-	-	-	-	-	-	-		
	М	8	8	8	7	1	-	-	-	-	-	-	-	-		
75 +	Ж	-	-	-	-	-	-	-	-	-	-	-	-	-		
	У	10	10	8	6	2	-	1	1	-	-	-	-	-		
75 +	М	7	7	5	3	2	-	1	1	-	-	-	-	-		
	Ж	3	3	3	3	-	-	-	-	-	-	-	-	-		

3. Становништво са завршеном високом школом/факултетом/академијом/универзитетом према стеченом звању, старости и полу, градови / општине (наставак)

Територија	Старост	Пол	УКУПНО	Стари програм								Програм према Болоњи			
				укупно	дипломирани према дужини трајања студија				специјалисти	магистри	доктори наука	свега	bachelor и дипломирани (студије I циклуса)	магистар (студије II циклуса и интегрисане студије)	доктор наука (студије III циклуса)
					свега	4 године	5 година	6 година							
Вукосавље	Укупно	У	97	63	56	44	8	4	2	3	2	34	32	2	-
		М	55	34	30	20	6	4	-	2	2	21	19	2	-
		Ж	42	29	26	24	2	-	2	1	-	13	13	-	-
	20 - 24	У	13	4	4	3	-	1	-	-	-	9	8	1	-
		М	9	2	2	1	-	1	-	-	-	7	6	1	-
	25 - 29	Ж	4	2	2	2	-	-	-	-	-	2	2	-	-
		У	27	15	14	12	2	-	1	-	-	12	12	-	-
	30 - 34	М	10	3	3	1	2	-	-	-	-	7	7	-	-
		Ж	17	12	11	11	-	-	1	-	-	5	5	-	-
	35 - 39	У	21	15	13	13	-	-	-	2	-	6	6	-	-
		М	11	7	6	6	-	-	-	1	-	4	4	-	-
	40 - 44	Ж	10	8	7	7	-	-	-	1	-	2	2	-	-
		У	8	5	5	3	2	-	-	-	-	3	3	-	-
	45 - 49	М	3	2	2	1	1	-	-	-	-	1	1	-	-
		Ж	5	3	3	2	1	-	-	-	-	2	2	-	-
	50 - 54	У	4	4	3	3	-	-	-	1	-	-	-	-	-
		М	2	2	1	1	-	-	-	-	-	-	-	-	-
	55 - 59	Ж	2	2	2	2	-	-	-	-	-	-	-	-	-
		У	7	4	3	2	1	-	1	-	-	3	3	-	-
	60 - 64	М	3	2	2	2	-	-	-	-	-	1	1	-	-
		Ж	4	2	1	-	1	-	1	-	-	2	2	-	-
	65 - 69	У	11	11	9	5	3	1	-	-	2	-	-	-	-
		М	11	11	9	5	3	1	-	-	2	-	-	-	-
	70 - 74	Ж	-	-	-	-	-	-	-	-	-	-	-	-	-
		У	1	1	1	1	-	-	-	-	-	-	-	-	-
	75 +	М	1	1	1	1	-	-	-	-	-	-	-	-	-
		Ж	-	-	-	-	-	-	-	-	-	-	-	-	-
	75 +	У	2	1	1	1	-	-	-	-	-	1	-	1	-
М		2	1	1	1	-	-	-	-	-	1	-	1	-	
75 +	Ж	-	-	-	-	-	-	-	-	-	-	-	-	-	
	У	2	2	2	1	-	1	-	-	-	-	-	-	-	
75 +	М	2	2	2	1	-	1	-	-	-	-	-	-	-	
	Ж	-	-	-	-	-	-	-	-	-	-	-	-	-	

3. Становништво са завршеном високом школом/факултетом/академијом/универзитетом према стеченом звању, старости и полу, градови / општине (наставак)

Територија	Старост	Пол	УКУПНО	Стари програм								Програм према Болоњи			
				укупно	дипломирани према дужини трајања студија				специјалисти	магистри	доктори наука	свега	bachelor и дипломирани (студије I циклуса)	магистар (студије II циклуса и интегрисане студије)	доктор наука (студије III циклуса)
					свега	4 године	5 година	6 година							
Гацко	Укупно	У	812	683	626	535	73	18	14	38	5	129	98	30	1
		М	413	365	324	273	44	7	8	29	4	48	35	13	-
		Ж	399	318	302	262	29	11	6	9	1	81	63	17	1
	20 - 24	У	59	19	18	16	1	1	1	-	-	40	34	6	-
		М	18	7	7	6	-	1	-	-	-	11	9	2	-
	25 - 29	Ж	41	12	11	10	1	-	1	-	-	29	25	4	-
		У	179	132	122	109	12	1	-	9	1	47	29	17	1
	30 - 34	М	78	58	51	46	5	-	-	6	1	20	14	6	-
		Ж	101	74	71	63	7	1	-	3	-	27	15	11	1
	35 - 39	У	111	101	91	67	21	3	2	7	1	10	6	4	-
		М	59	54	46	33	13	-	1	7	-	5	1	4	-
	40 - 44	Ж	52	47	45	34	8	3	1	-	1	5	5	-	-
		У	76	57	50	40	6	4	2	5	-	19	17	2	-
	45 - 49	М	31	24	18	16	2	-	2	4	-	7	7	-	-
		Ж	45	33	32	24	4	4	-	1	-	12	10	2	-
	50 - 54	У	57	51	45	32	10	3	4	1	1	6	6	-	-
		М	30	28	23	14	8	1	3	1	1	2	2	-	-
	55 - 59	Ж	27	23	22	18	2	2	1	-	-	4	4	-	-
		У	63	60	51	44	7	-	2	6	1	3	2	1	-
	60 - 64	М	33	32	28	23	5	-	-	3	1	1	-	1	-
		Ж	30	28	23	21	2	-	2	3	-	2	2	-	-
	65 - 69	У	89	88	86	80	4	2	-	2	-	1	1	-	-
		М	45	45	44	40	2	2	-	1	-	-	-	-	-
	70 - 74	Ж	44	43	42	40	2	-	-	1	-	1	1	-	-
		У	75	74	68	61	5	2	-	6	-	1	1	-	-
	75 +	М	46	46	40	34	4	2	-	6	-	-	-	-	-
		Ж	29	28	28	27	1	-	-	-	-	1	1	-	-
	60 - 64	У	59	57	52	46	6	-	2	2	1	2	2	-	-
М		41	39	36	31	5	-	1	1	1	2	2	-	-	
65 - 69	Ж	18	18	16	15	1	-	1	1	-	-	-	-	-	
	У	24	24	24	23	-	1	-	-	-	-	-	-	-	
70 - 74	М	16	16	16	15	-	1	-	-	-	-	-	-	-	
	Ж	8	8	8	8	-	-	-	-	-	-	-	-	-	
75 +	У	10	10	9	9	-	-	1	-	-	-	-	-	-	
	М	9	9	8	8	-	-	1	-	-	-	-	-	-	
75 +	Ж	1	1	1	1	-	-	-	-	-	-	-	-	-	
	У	10	10	10	8	1	1	1	-	-	-	-	-	-	
75 +	М	7	7	7	7	-	-	-	-	-	-	-	-	-	
	Ж	3	3	3	1	1	1	1	-	-	-	-	-	-	

3. Становништво са завршеном високом школом/факултетом/академијом/универзитетом према стеченом звању, старости и полу, градови / општине (наставак)

Територија	Старост	Пол	УКУПНО	Стари програм								Програм према Болоњи			
				укупно	дипломирани према дужини трајања студија				специјалисти	магистри	доктори наука	свега	bachelor и дипломирани (студије I циклуса)	магистар (студије II циклуса и интегрисане студије)	доктор наука (студије III циклуса)
					свега	4 године	5 година	6 година							
Градишка	Укупно	У	2 538	1 999	1 828	1 558	184	86	77	74	20	539	498	37	4
		М	1 270	1 037	938	793	112	33	43	41	15	233	208	23	2
		Ж	1 268	962	890	765	72	53	34	33	5	306	290	14	2
	20 - 24	У	215	73	72	71	-	1	1	-	-	142	133	9	-
		М	85	27	26	26	-	-	1	-	-	58	53	5	-
	25 - 29	Ж	130	46	46	45	-	1	-	-	-	84	80	4	-
		У	536	341	331	281	36	14	3	7	-	195	178	16	1
	30 - 34	М	222	130	128	110	16	2	-	2	-	92	83	9	-
		Ж	314	211	203	171	20	12	3	5	-	103	95	7	1
	35 - 39	У	437	370	346	285	35	26	5	16	3	67	64	2	1
		М	176	148	137	106	20	11	2	8	1	28	26	2	-
	40 - 44	Ж	261	222	209	179	15	15	3	8	2	39	38	-	1
		У	262	207	190	149	23	18	8	7	2	55	52	3	-
	45 - 49	М	118	94	86	69	14	3	5	1	2	24	22	2	-
		Ж	144	113	104	80	9	15	3	6	-	31	30	1	-
	50 - 54	У	209	163	139	118	15	6	13	6	5	46	42	3	1
		М	88	75	60	47	9	4	9	2	4	13	11	1	1
	55 - 59	Ж	121	88	79	71	6	2	4	4	1	33	31	2	-
		У	155	140	124	106	14	4	6	9	1	15	15	-	-
	60 - 64	М	89	82	74	60	12	2	2	6	-	7	7	-	-
		Ж	66	58	50	46	2	2	4	3	1	8	8	-	-
	65 - 69	У	214	206	183	163	18	2	13	10	-	8	7	1	-
		М	117	114	102	91	10	1	6	6	-	3	2	1	-
	70 - 74	Ж	97	92	81	72	8	1	7	4	-	5	5	-	-
		У	177	171	147	133	10	4	10	8	6	6	4	2	-
	75 +	М	120	117	101	91	7	3	5	6	5	3	1	2	-
		Ж	57	54	46	42	3	1	5	2	1	3	3	-	-
	75 +	У	123	120	105	93	11	1	10	4	1	3	1	1	1
М		95	92	82	74	8	-	6	3	1	3	1	1	1	
75 +	Ж	28	28	23	19	3	1	4	1	-	-	-	-	-	
	У	92	91	81	64	13	4	5	4	1	1	1	-	-	
75 +	М	66	65	56	44	9	3	4	4	1	1	1	-	-	
	Ж	26	26	25	20	4	1	1	-	-	-	-	-	-	
75 +	У	68	68	65	54	6	5	2	1	-	-	-	-	-	
	М	50	50	47	39	4	4	2	1	-	-	-	-	-	
75 +	Ж	18	18	18	15	2	1	-	-	-	-	-	-	-	
	У	50	49	45	41	3	1	1	2	1	1	1	-	-	
75 +	М	44	43	39	36	3	-	1	2	1	1	1	-	-	
	Ж	6	6	6	5	-	1	-	-	-	-	-	-	-	

3. Становништво са завршеном високом школом/факултетом/академијом/универзитетом према стеченом звању, старости и полу, градови / општине (наставак)

Територија	Старост	Пол	УКУПНО	Стари програм								Програм према Болоњи			
				укупно	дипломирани према дужини трајања студија				специјалисти	магистри	доктори наука	свега	bachelor и дипломирани (студије I циклуса)	магистар (студије II циклуса и интегрисане студије)	доктор наука (студије III циклуса)
					свега	4 године	5 година	6 година							
Дервента	Укупно	У	1 242	1 026	945	817	99	29	14	53	14	216	157	59	-
		М	598	495	455	384	51	20	6	23	11	103	73	30	-
		Ж	644	531	490	433	48	9	8	30	3	113	84	29	-
	20 - 24	У	105	46	46	42	2	2	-	-	-	59	47	12	-
		М	42	16	16	15	-	1	-	-	-	26	21	5	-
	25 - 29	Ж	63	30	30	27	2	1	-	-	-	33	26	7	-
		У	299	211	201	180	16	5	-	9	1	88	68	20	-
	30 - 34	М	113	70	66	57	6	3	-	4	-	43	32	11	-
		Ж	186	141	135	123	10	2	-	5	1	45	36	9	-
	35 - 39	У	201	178	166	134	28	4	-	12	-	23	12	11	-
		М	77	66	62	50	10	2	-	4	-	11	5	6	-
	40 - 44	Ж	124	112	104	84	18	2	-	8	-	12	7	5	-
		У	140	117	108	95	10	3	3	6	-	23	18	5	-
	45 - 49	М	61	52	50	41	7	2	-	2	-	9	8	1	-
		Ж	79	65	58	54	3	1	3	4	-	14	10	4	-
	50 - 54	У	95	83	73	61	10	2	2	8	-	12	10	2	-
		М	44	37	31	27	3	1	1	5	-	7	6	1	-
	55 - 59	Ж	51	46	42	34	7	1	1	3	-	5	4	1	-
		У	79	76	70	61	9	-	-	2	4	3	1	2	-
	60 - 64	М	43	41	39	33	6	-	-	-	2	2	1	1	-
		Ж	36	35	31	28	3	-	-	2	2	1	-	1	-
	65 - 69	У	85	81	70	61	8	1	4	7	-	4	1	3	-
		М	54	52	48	40	7	1	2	2	-	2	-	2	-
	70 - 74	Ж	31	29	22	21	1	-	2	5	-	2	1	1	-
		У	69	67	64	59	2	3	1	1	1	2	-	2	-
	75 +	М	40	38	37	33	2	2	-	-	1	2	-	2	-
		Ж	29	29	27	26	-	1	1	1	-	-	-	-	-
	75 +	У	66	65	54	50	3	1	2	4	5	1	-	1	-
М		48	47	38	34	3	1	1	3	5	1	-	1	-	
75 +	Ж	18	18	16	16	-	-	1	1	-	-	-	-	-	
	У	46	46	43	34	6	3	1	1	1	-	-	-	-	
75 +	М	30	30	27	21	4	2	1	1	1	-	-	-	-	
	Ж	16	16	16	13	2	1	-	-	-	-	-	-	-	
75 +	У	25	24	21	16	2	3	-	3	-	1	-	1	-	
	М	16	16	14	11	-	3	-	2	-	-	-	-	-	
75 +	Ж	9	8	7	5	2	-	-	1	-	1	-	1	-	
	У	32	32	29	24	3	2	1	-	2	-	-	-	-	
75 +	М	30	30	27	22	3	2	1	-	2	-	-	-	-	
	Ж	2	2	2	2	-	-	-	-	-	-	-	-	-	



3. Становништво са завршеном високом школом/факултетом/академијом/универзитетом према стеченом звању, старости и полу, градови / општине (наставак)

Територија	Старост	Пол	УКУПНО	Стари програм								Програм према Болоњи			
				укупно	дипломирани према дужини трајања студија				специјалисти	магистри	доктори наука	свега	bachelor и дипломирани (студије I циклуса)	магистар (студије II циклуса и интегрисане студије)	доктор наука (студије III циклуса)
					свега	4 године	5 година	6 година							
Добој	Укупно	У	4 634	3 669	3 193	2 772	265	156	196	235	45	965	858	98	9
		М	2 420	1 942	1 656	1 429	152	75	92	159	35	478	414	58	6
		Ж	2 214	1 727	1 537	1 343	113	81	104	76	10	487	444	40	3
	20 - 24	У	322	120	117	110	6	1	1	2	-	202	191	11	-
		М	138	52	50	48	2	-	-	2	-	86	79	7	-
		Ж	184	68	67	62	4	1	1	-	-	116	112	4	-
	25 - 29	У	925	612	573	517	31	25	8	30	1	313	276	34	3
		М	390	256	232	206	10	16	5	18	1	134	121	13	-
		Ж	535	356	341	311	21	9	3	12	-	179	155	21	3
	30 - 34	У	747	590	544	458	42	44	10	33	3	157	141	13	3
		М	324	243	221	184	24	13	3	17	2	81	71	7	3
		Ж	423	347	323	274	18	31	7	16	1	76	70	6	-
	35 - 39	У	537	409	339	273	34	32	30	37	3	128	116	12	-
		М	264	187	155	126	19	10	14	17	1	77	69	8	-
		Ж	273	222	184	147	15	22	16	20	2	51	47	4	-
	40 - 44	У	338	259	210	176	26	8	21	22	6	79	66	13	-
		М	179	133	104	84	16	4	10	15	4	46	34	12	-
		Ж	159	126	106	92	10	4	11	7	2	33	32	1	-
	45 - 49	У	313	285	235	190	34	11	28	18	4	28	26	2	-
		М	166	148	118	89	19	10	13	14	3	18	17	1	-
		Ж	147	137	117	101	15	1	15	4	1	10	9	1	-
	50 - 54	У	414	385	310	282	18	10	35	31	9	29	22	5	2
		М	229	212	170	152	12	6	13	23	6	17	10	5	2
		Ж	185	173	140	130	6	4	22	8	3	12	12	-	-
	55 - 59	У	346	330	283	254	20	9	14	23	10	16	11	4	1
		М	226	216	179	161	14	4	7	20	10	10	6	3	1
		Ж	120	114	104	93	6	5	7	3	-	6	5	1	-
	60 - 64	У	242	235	206	180	25	1	12	13	4	7	4	3	-
М		166	162	138	120	17	1	7	13	4	4	3	1	-	
Ж		76	73	68	60	8	-	5	-	-	3	1	2	-	
65 - 69	У	173	171	142	127	12	3	16	13	-	2	1	1	-	
	М	131	129	111	99	9	3	8	10	-	2	1	1	-	
	Ж	42	42	31	28	3	-	8	3	-	-	-	-	-	
70 - 74	У	143	143	126	108	11	7	9	3	5	-	-	-	-	
	М	111	111	99	85	7	7	5	3	4	-	-	-	-	
	Ж	32	32	27	23	4	-	4	-	1	-	-	-	-	
75 +	У	134	130	108	97	6	5	12	10	-	4	4	-	-	
	М	96	93	79	75	3	1	7	7	-	3	3	-	-	
	Ж	38	37	29	22	3	4	5	3	-	1	1	-	-	

3. Становништво са завршеном високом школом/факултетом/академијом/универзитетом према стеченом звању, старости и полу, градови / општине (наставак)

Територија	Старост	Пол	УКУПНО	Стари програм								Програм према Болонји				
				укупно	дипломирани према дужини трајања студија				специјалисти	магистри	доктори наука	свега	bachelor и дипломирани (студије I циклуса)	магистар (студије II циклуса и интегрисане студије)	доктор наука (студије III циклуса)	
					свега	4 године	5 година	6 година								
Доњи Жабар	Укупно	У	100	84	75	63	10	2	3	6	-	16	14	2	-	
		М	59	52	49	39	9	1	1	2	-	7	6	1	-	
		Ж	41	32	26	24	1	1	2	4	-	9	8	1	-	
	20 - 24	У	13	5	5	4	1	-	-	-	-	-	8	7	1	-
		М	7	4	4	3	1	-	-	-	-	-	3	3	-	-
	25 - 29	Ж	6	1	1	1	-	-	-	-	-	-	5	4	1	-
		У	29	25	20	19	1	-	-	5	-	4	4	4	-	-
	30 - 34	М	10	9	8	7	1	-	-	1	-	1	1	1	-	-
		Ж	19	16	12	12	-	-	-	4	-	3	3	3	-	-
	35 - 39	У	9	7	7	7	-	-	-	-	-	2	2	2	-	-
		М	7	6	6	6	-	-	-	-	-	1	1	1	-	-
	40 - 44	Ж	2	1	1	1	-	-	-	-	-	1	1	1	-	-
		У	5	3	3	2	1	-	-	-	-	2	1	1	1	-
	45 - 49	М	4	2	2	1	1	-	-	-	-	2	1	1	-	-
		Ж	1	1	1	1	-	-	-	-	-	-	-	-	-	-
	50 - 54	У	6	6	5	3	2	-	-	1	-	-	-	-	-	-
		М	5	5	5	3	2	-	-	-	-	-	-	-	-	-
	55 - 59	Ж	1	1	-	-	-	-	-	1	-	-	-	-	-	-
		У	12	12	12	10	2	-	-	-	-	-	-	-	-	-
	60 - 64	М	6	6	6	4	2	-	-	-	-	-	-	-	-	-
		Ж	6	6	6	6	-	-	-	-	-	-	-	-	-	-
	65 - 69	У	11	11	10	8	1	1	1	-	-	-	-	-	-	-
		М	6	6	6	5	1	-	-	-	-	-	-	-	-	-
	70 - 74	Ж	5	5	4	3	-	1	1	-	-	-	-	-	-	-
		У	6	6	5	5	-	-	1	-	-	-	-	-	-	-
	75 +	М	6	6	5	5	-	-	1	-	-	-	-	-	-	-
		Ж	-	-	-	-	-	-	-	-	-	-	-	-	-	-
	60 - 64	У	4	4	4	3	1	-	-	-	-	-	-	-	-	-
М		3	3	3	3	-	-	-	-	-	-	-	-	-	-	
65 - 69	Ж	1	1	1	-	1	-	-	-	-	-	-	-	-	-	
	У	-	-	-	-	-	-	-	-	-	-	-	-	-	-	
70 - 74	М	-	-	-	-	-	-	-	-	-	-	-	-	-	-	
	Ж	-	-	-	-	-	-	-	-	-	-	-	-	-	-	
75 +	У	2	2	2	2	-	-	-	-	-	-	-	-	-	-	
	М	2	2	2	2	-	-	-	-	-	-	-	-	-	-	
75 +	Ж	-	-	-	-	-	-	-	-	-	-	-	-	-	-	
	У	3	3	2	-	1	1	-	1	-	-	-	-	-	-	
75 +	М	3	3	2	-	1	1	-	1	-	-	-	-	-	-	
	Ж	-	-	-	-	-	-	-	-	-	-	-	-	-	-	

3. Становништво са завршеном високом школом/факултетом/академијом/универзитетом према стеченом звању, старости и полу, градови / општине (наставак)

Територија	Старост	Пол	УКУПНО	Стари програм								Програм према Болоњи			
				укупно	дипломирани према дужини трајања студија				специјалисти	магистри	доктори наука	свега	bachelor и дипломирани (студије I циклуса)	магистар (студије II циклуса и интегрисане студије)	доктор наука (студије III циклуса)
					свега	4 године	5 година	6 година							
Зворник	Укупно	У	2 964	2 364	2 104	1 793	243	68	81	142	37	600	502	95	3
		М	1 529	1 242	1 092	909	157	26	39	85	26	287	238	46	3
		Ж	1 435	1 122	1 012	884	86	42	42	57	11	313	264	49	-
	20 - 24	У	291	124	110	105	4	1	3	11	-	167	145	22	-
		М	119	56	51	49	2	-	2	3	-	63	55	8	-
	25 - 29	Ж	172	68	59	56	2	1	1	8	-	104	90	14	-
		У	766	534	502	446	37	19	4	25	3	232	177	54	1
	30 - 34	М	318	212	198	174	19	5	2	10	2	106	82	23	1
		Ж	448	322	304	272	18	14	2	15	1	126	95	31	-
	35 - 39	У	485	405	367	305	45	17	4	29	5	80	72	8	-
		М	222	178	160	131	24	5	2	14	2	44	38	6	-
	40 - 44	Ж	263	227	207	174	21	12	2	15	3	36	34	2	-
		У	362	307	277	217	49	11	6	22	2	55	49	6	-
	45 - 49	М	184	155	138	104	29	5	1	14	2	29	24	5	-
		Ж	178	152	139	113	20	6	5	8	-	26	25	1	-
	50 - 54	У	223	189	167	130	29	8	8	7	7	34	30	3	1
		М	129	105	90	65	22	3	4	6	5	24	21	2	1
	55 - 59	Ж	94	84	77	65	7	5	4	1	2	10	9	1	-
		У	182	170	132	114	18	-	18	15	5	12	12	-	-
	60 - 64	М	104	97	71	58	13	-	10	13	3	7	7	-	-
		Ж	78	73	61	56	5	-	8	2	2	5	5	-	-
	65 - 69	У	242	232	200	175	20	5	14	15	3	10	8	2	-
		М	155	149	130	114	14	2	6	10	3	6	4	2	-
	70 - 74	Ж	87	83	70	61	6	3	8	5	-	4	4	-	-
		У	194	190	169	145	19	5	10	5	6	4	4	-	-
	75 +	М	129	126	115	94	17	4	5	3	3	3	3	-	-
		Ж	65	64	54	51	2	1	5	2	3	1	1	-	-
	75 +	У	94	93	80	63	15	2	4	7	2	1	1	-	-
М		65	65	55	40	13	2	1	7	2	-	-	-	-	
75 +	Ж	29	28	25	23	2	-	3	-	-	1	1	-	-	
	У	54	51	45	40	5	-	2	3	1	3	2	-	1	
75 +	М	45	42	36	33	3	-	2	3	1	3	2	-	1	
	Ж	9	9	9	7	2	-	-	-	-	-	-	-	-	
75 +	У	39	38	32	31	1	-	4	-	2	1	1	-	-	
	М	33	32	30	30	-	-	-	-	2	1	1	-	-	
75 +	Ж	6	6	2	1	1	-	4	-	-	-	-	-	-	
	У	32	31	23	22	1	-	4	3	1	1	1	-	-	
75 +	М	26	25	18	17	1	-	4	2	1	1	1	-	-	
	Ж	6	6	5	5	-	-	-	1	-	-	-	-	-	

3. Становништво са завршеном високом школом/факултетом/академијом/универзитетом према стеченом звању, старости и полу, градови / општине (наставак)

Територија	Старост	Пол	УКУПНО	Стари програм								Програм према Болоњи				
				укупно	дипломирани према дужини трајања студија				специјалисти	магистри	доктори наука	свега	bachelor и дипломирани (студије I циклуса)	магистар (студије II циклуса и интегрисане студије)	доктор наука (студије III циклуса)	
					свега	4 године	5 година	6 година								
Источна Илица	Укупно	У	1 844	1 494	1 339	1 180	130	29	45	96	14	350	320	30	-	
		М	802	656	585	495	83	7	20	39	12	146	128	18	-	
		Ж	1 042	838	754	685	47	22	25	57	2	204	192	12	-	
	20 - 24	У	121	37	37	33	4	-	-	-	-	-	84	78	6	-
		М	39	11	11	9	2	-	-	-	-	-	28	25	3	-
		Ж	82	26	26	24	2	-	-	-	-	-	56	53	3	-
	25 - 29	У	407	274	252	239	10	3	1	21	-	133	115	18	-	
		М	162	106	99	92	7	-	1	6	-	56	45	11	-	
		Ж	245	168	153	147	3	3	-	15	-	77	70	7	-	
	30 - 34	У	395	337	310	263	42	5	4	21	2	58	55	3	-	
		М	151	124	115	90	22	3	2	7	-	27	25	2	-	
		Ж	244	213	195	173	20	2	2	14	2	31	30	1	-	
	35 - 39	У	241	202	171	140	20	11	10	20	1	39	38	1	-	
		М	100	82	66	51	14	1	6	9	1	18	17	1	-	
		Ж	141	120	105	89	6	10	4	11	-	21	21	-	-	
	40 - 44	У	122	101	93	78	9	6	-	6	2	21	20	1	-	
		М	50	43	39	32	6	1	-	2	2	7	7	-	-	
		Ж	72	58	54	46	3	5	-	4	-	14	13	1	-	
	45 - 49	У	123	115	95	81	14	-	7	9	4	8	8	-	-	
		М	58	52	42	34	8	-	2	4	4	6	6	-	-	
		Ж	65	63	53	47	6	-	5	5	-	2	2	-	-	
	50 - 54	У	136	133	116	107	8	1	5	9	3	3	3	-	-	
		М	62	61	51	46	5	-	2	5	3	1	1	-	-	
		Ж	74	72	65	61	3	1	3	4	-	2	2	-	-	
	55 - 59	У	128	127	116	104	10	2	3	7	1	1	-	1	-	
		М	73	72	64	56	7	1	2	5	1	1	-	1	-	
		Ж	55	55	52	48	3	1	1	2	-	-	-	-	-	
	60 - 64	У	81	81	70	67	3	-	8	2	1	-	-	-	-	
М		47	47	42	40	2	-	3	1	1	-	-	-	-		
Ж		34	34	28	27	1	-	5	1	-	-	-	-	-		
65 - 69	У	44	44	40	34	6	-	4	-	-	-	-	-	-		
	М	24	24	23	17	6	-	1	-	-	-	-	-	-		
	Ж	20	20	17	17	-	-	3	-	-	-	-	-	-		
70 - 74	У	22	21	19	18	1	-	2	-	-	1	1	-	-		
	М	18	18	17	16	1	-	1	-	-	-	-	-	-		
	Ж	4	3	2	2	-	-	1	-	-	1	1	-	-		
75 +	У	24	22	20	16	3	1	1	1	-	2	2	-	-		
	М	18	16	16	12	3	1	-	-	-	2	2	-	-		
	Ж	6	6	4	4	-	-	1	1	-	-	-	-	-		

3. Становништво са завршеном високом школом/факултетом/академијом/универзитетом према стеченом звању, старости и полу, градови / општине (наставак)

Територија	Старост	Пол	УКУПНО	Стари програм								Програм према Болоњи			
				укупно	дипломирани према дужини трајања студија				специјалисти	магистри	доктори наука	свега	bachelor и дипломирани (студије I циклуса)	магистар (студије II циклуса и интегрисане студије)	доктор наука (студије III циклуса)
					свега	4 године	5 година	6 година							
Источни Дрвар	Укупно	У	10	7	7	7	-	-	-	-	-	3	2	1	-
		М	8	6	6	6	-	-	-	-	-	2	1	1	-
		Ж	2	1	1	1	-	-	-	-	-	1	1	-	-
	20 - 24	У	1	-	-	-	-	-	-	-	-	1	1	-	-
		М	-	-	-	-	-	-	-	-	-	-	-	-	-
	25 - 29	У	1	-	-	-	-	-	-	-	-	1	1	-	-
		М	1	-	-	-	-	-	-	-	-	1	1	-	-
	30 - 34	У	4	3	3	3	-	-	-	-	-	1	-	1	-
		М	4	3	3	3	-	-	-	-	-	1	-	1	-
	35 - 39	У	-	-	-	-	-	-	-	-	-	-	-	-	-
		М	-	-	-	-	-	-	-	-	-	-	-	-	-
	40 - 44	У	-	-	-	-	-	-	-	-	-	-	-	-	-
		М	-	-	-	-	-	-	-	-	-	-	-	-	-
	45 - 49	У	-	-	-	-	-	-	-	-	-	-	-	-	-
		М	-	-	-	-	-	-	-	-	-	-	-	-	-
	50 - 54	У	2	2	2	2	-	-	-	-	-	-	-	-	-
		М	2	2	2	2	-	-	-	-	-	-	-	-	-
	55 - 59	У	1	1	1	1	-	-	-	-	-	-	-	-	-
		М	-	-	-	-	-	-	-	-	-	-	-	-	-
	60 - 64	У	1	1	1	1	-	-	-	-	-	-	-	-	-
		М	1	1	1	1	-	-	-	-	-	-	-	-	-
	65 - 69	У	-	-	-	-	-	-	-	-	-	-	-	-	-
		М	-	-	-	-	-	-	-	-	-	-	-	-	-
	70 - 74	У	-	-	-	-	-	-	-	-	-	-	-	-	-
		М	-	-	-	-	-	-	-	-	-	-	-	-	-
	75 +	У	-	-	-	-	-	-	-	-	-	-	-	-	-
		М	-	-	-	-	-	-	-	-	-	-	-	-	-
Ж		-	-	-	-	-	-	-	-	-	-	-	-	-	

3. Становништво са завршеном високом школом/факултетом/академијом/универзитетом према стеченом звању, старости и полу, градови / општине (наставак)

Територија	Старост	Пол	УКУПНО	Стари програм							Програм према Болоњи					
				укупно	Дипломирани према дужини трајања студија				специјалисти	магистри	доктори наука	свега	bachelor и дипломирани (студије I циклуса)	магистар (студије II циклуса и интегрисане студије)	доктор наука (студије III циклуса)	
					свега	4 године	5 година	6 година								
Источни Мостар	Укупно	У	14	10	10	8	2	-	-	-	-	4	3	-	1	
		М	7	5	5	5	-	-	-	-	-	-	2	2	-	-
		Ж	7	5	5	3	2	-	-	-	-	-	2	1	-	1
	20 - 24	У	1	-	-	-	-	-	-	-	-	-	1	1	-	-
		М	1	-	-	-	-	-	-	-	-	-	1	1	-	-
		Ж	-	-	-	-	-	-	-	-	-	-	-	-	-	-
	25 - 29	У	2	1	1	-	1	-	-	-	-	-	1	1	-	-
		М	-	-	-	-	-	-	-	-	-	-	-	-	-	-
		Ж	2	1	1	-	1	-	-	-	-	-	1	1	-	-
	30 - 34	У	4	3	3	2	1	-	-	-	-	-	1	1	-	-
		М	3	2	2	2	-	-	-	-	-	-	1	1	-	-
		Ж	1	1	1	-	1	-	-	-	-	-	-	-	-	-
	35 - 39	У	1	1	1	1	-	-	-	-	-	-	-	-	-	-
		М	-	-	-	-	-	-	-	-	-	-	-	-	-	-
		Ж	1	1	1	1	-	-	-	-	-	-	-	-	-	-
	40 - 44	У	-	-	-	-	-	-	-	-	-	-	-	-	-	-
		М	-	-	-	-	-	-	-	-	-	-	-	-	-	-
		Ж	-	-	-	-	-	-	-	-	-	-	-	-	-	-
	45 - 49	У	-	-	-	-	-	-	-	-	-	-	-	-	-	-
		М	-	-	-	-	-	-	-	-	-	-	-	-	-	-
		Ж	-	-	-	-	-	-	-	-	-	-	-	-	-	-
	50 - 54	У	4	3	3	3	-	-	-	-	-	-	1	-	-	1
		М	1	1	1	1	-	-	-	-	-	-	-	-	-	-
		Ж	3	2	2	2	-	-	-	-	-	-	1	-	-	1
	55 - 59	У	1	1	1	1	-	-	-	-	-	-	-	-	-	-
		М	1	1	1	1	-	-	-	-	-	-	-	-	-	-
		Ж	-	-	-	-	-	-	-	-	-	-	-	-	-	-
60 - 64	У	1	1	1	1	-	-	-	-	-	-	-	-	-	-	
	М	1	1	1	1	-	-	-	-	-	-	-	-	-	-	
	Ж	-	-	-	-	-	-	-	-	-	-	-	-	-	-	
65 - 69	У	-	-	-	-	-	-	-	-	-	-	-	-	-	-	
	М	-	-	-	-	-	-	-	-	-	-	-	-	-	-	
	Ж	-	-	-	-	-	-	-	-	-	-	-	-	-	-	
70 - 74	У	-	-	-	-	-	-	-	-	-	-	-	-	-	-	
	М	-	-	-	-	-	-	-	-	-	-	-	-	-	-	
	Ж	-	-	-	-	-	-	-	-	-	-	-	-	-	-	
75 +	У	-	-	-	-	-	-	-	-	-	-	-	-	-	-	
	М	-	-	-	-	-	-	-	-	-	-	-	-	-	-	
	Ж	-	-	-	-	-	-	-	-	-	-	-	-	-	-	

3. Становништво са завршеном високом школом/факултетом/академијом/универзитетом према стеченом звању, старости и полу, градови / општине (наставак)

Територија	Старост	Пол	УКУПНО	Стари програм							Програм према Болоњи					
				укупно	дипломирани према дужини трајања студија				специјалисти	магистри	доктори наука	свега	bachelor и дипломирани (студије I циклуса)	магистар (студије II циклуса и интегрисане студије)	доктор наука (студије III циклуса)	
					свега	4 године	5 година	6 година								
Источни Стари Град	Укупно	У	53	42	38	35	3	-	-	3	1	11	4	7	-	
		М	21	18	17	16	1	-	-	-	1	3	1	2	-	
		Ж	32	24	21	19	2	-	-	3	-	8	3	5	-	
	20 - 24	У	3	2	2	2	-	-	-	-	-	-	1	-	1	-
		М	1	1	1	1	-	-	-	-	-	-	-	-	-	-
	25 - 29	Ж	2	1	1	1	-	-	-	-	-	-	1	-	1	-
		У	12	4	4	2	2	-	-	-	-	-	8	4	4	-
	30 - 34	М	5	2	2	2	-	-	-	-	-	-	3	1	2	-
		Ж	7	2	2	-	2	-	-	-	-	-	5	3	2	-
	35 - 39	У	14	13	13	13	-	-	-	-	-	-	1	-	1	-
		М	4	4	4	4	-	-	-	-	-	-	-	-	-	-
	40 - 44	Ж	10	9	9	9	-	-	-	-	-	-	1	-	1	-
		У	6	6	5	4	1	-	-	1	-	-	-	-	-	-
	45 - 49	М	4	4	4	3	1	-	-	-	-	-	-	-	-	-
		Ж	2	2	1	1	-	-	-	1	-	-	-	-	-	-
	50 - 54	У	5	5	4	4	-	-	-	1	-	-	-	-	-	-
		М	2	2	2	2	-	-	-	-	-	-	-	-	-	-
	55 - 59	Ж	3	3	2	2	-	-	-	1	-	-	-	-	-	-
		У	2	2	1	1	-	-	-	-	1	-	-	-	-	-
	60 - 64	М	1	1	-	-	-	-	-	-	1	-	-	-	-	-
		Ж	1	1	1	1	-	-	-	-	-	-	-	-	-	-
	65 - 69	У	4	3	3	3	-	-	-	-	-	-	1	-	1	-
		М	2	2	2	2	-	-	-	-	-	-	-	-	-	-
	70 - 74	Ж	2	1	1	1	-	-	-	-	-	-	1	-	1	-
		У	1	1	1	1	-	-	-	-	-	-	-	-	-	-
	75 +	М	-	-	-	-	-	-	-	-	-	-	-	-	-	-
		Ж	1	1	1	1	-	-	-	-	-	-	-	-	-	-
	65 - 69	У	1	1	1	1	-	-	-	-	-	-	-	-	-	-
М		1	1	1	1	-	-	-	-	-	-	-	-	-	-	
70 - 74	Ж	1	1	-	-	-	-	-	1	-	-	-	-	-	-	
	У	2	2	2	2	-	-	-	-	-	-	-	-	-	-	
75 +	М	-	-	-	-	-	-	-	-	-	-	-	-	-	-	
	Ж	2	2	2	2	-	-	-	-	-	-	-	-	-	-	
75 +	У	1	1	1	1	-	-	-	-	-	-	-	-	-	-	
	М	1	1	1	1	-	-	-	-	-	-	-	-	-	-	
	Ж	-	-	-	-	-	-	-	-	-	-	-	-	-	-	

3. Становништво са завршеном високом школом/факултетом/академијом/универзитетом према стеченом звању, старости и полу, градови / општине (наставак)

Територија	Старост	Пол	УКУПНО	Стари програм								Програм према Болоњи			
				укупно	дипломирани према дужини трајања студија				специјалисти	магистри	доктори наука	свега	bachelor и дипломирани (студије I циклуса)	магистар (студије II циклуса и интегрисане студије)	доктор наука (студије III циклуса)
					свега	4 године	5 година	6 година							
Источно Ново Сарајево	Укупно	У	1 563	1 336	1 174	1 001	145	28	35	99	28	227	195	31	1
		М	745	636	551	450	95	6	18	49	18	109	93	15	1
		Ж	818	700	623	551	50	22	17	50	10	118	102	16	-
	20 - 24	У	65	30	29	27	2	-	-	1	-	35	34	1	-
		М	24	10	10	10	-	-	-	-	-	14	14	-	-
	25 - 29	Ж	41	20	19	17	2	-	-	1	-	21	20	1	-
		У	292	220	198	174	17	7	1	20	1	72	58	14	-
	30 - 34	М	118	80	72	63	8	1	-	8	-	38	32	6	-
		Ж	174	140	126	111	9	6	1	12	1	34	26	8	-
	35 - 39	У	397	349	310	246	56	8	6	30	3	48	45	3	-
		М	173	150	134	94	38	2	3	11	2	23	20	3	-
	40 - 44	Ж	224	199	176	152	18	6	3	19	1	25	25	-	-
		У	239	200	178	149	20	9	4	12	6	39	32	7	-
	45 - 49	М	101	80	71	56	14	1	2	5	2	21	19	2	-
		Ж	138	120	107	93	6	8	2	7	4	18	13	5	-
	50 - 54	У	109	96	81	66	14	1	2	11	2	13	12	1	-
		М	55	50	41	31	10	-	1	7	1	5	4	1	-
	55 - 59	Ж	54	46	40	35	4	1	1	4	1	8	8	-	-
		У	84	76	67	60	6	1	6	2	1	8	5	3	-
	60 - 64	М	40	38	32	28	3	1	4	1	1	2	1	1	-
		Ж	44	38	35	32	3	-	2	1	-	6	4	2	-
	65 - 69	У	116	110	92	83	8	1	5	9	4	6	6	-	-
		М	59	56	45	39	6	-	2	7	2	3	3	-	-
	70 - 74	Ж	57	54	47	44	2	1	3	2	2	3	3	-	-
		У	98	95	83	78	5	-	4	7	1	3	1	2	-
	75 +	М	58	56	49	46	3	-	2	4	1	2	-	2	-
		Ж	40	39	34	32	2	-	2	3	-	1	1	-	-
	60 - 64	У	60	59	53	48	5	-	2	2	2	1	-	-	1
М		41	40	35	30	5	-	1	2	2	1	-	-	1	
65 - 69	Ж	19	19	18	18	-	-	1	-	-	-	-	-	-	
	У	41	40	34	29	5	-	2	-	4	1	1	-	-	
70 - 74	М	28	28	23	20	3	-	1	-	4	-	-	-	-	
	Ж	13	12	11	9	2	-	1	-	-	1	1	-	-	
75 +	У	36	35	29	24	4	1	2	2	2	1	1	-	-	
	М	24	24	20	17	2	1	1	2	1	-	-	-	-	
75 +	Ж	12	11	9	7	2	-	1	-	1	1	1	-	-	
	У	26	26	20	17	3	-	1	3	2	-	-	-	-	
75 +	М	24	24	19	16	3	-	1	2	2	-	-	-	-	
	Ж	2	2	1	1	-	-	-	1	-	-	-	-	-	



3. Становништво са завршеном високом школом/факултетом/академијом/универзитетом према стеченом звању, старости и полу, градови / општине (наставак)

Територија	Старост	Пол	УКУПНО	Стари програм							Програм према Болоњи				
				укупно	дипломирани према дужини трајања студија				специјалисти	магистри	доктори наука	свега	bachelor и дипломирани (студије I циклуса)	магистар (студије II циклуса и интегрисане студије)	доктор наука (студије III циклуса)
					свега	4 године	5 година	6 година							
Језеро	Укупно	У	30	17	17	15	2	-	-	-	-	13	12	1	-
		М	19	12	12	10	2	-	-	-	-	7	7	-	-
		Ж	11	5	5	5	-	-	-	-	-	6	5	1	-
	20 - 24	У	7	5	5	4	1	-	-	-	-	2	2	-	-
		М	5	3	3	2	1	-	-	-	-	2	2	-	-
	25 - 29	Ж	2	2	2	2	-	-	-	-	-	-	-	-	-
		У	6	4	4	4	-	-	-	-	-	2	1	1	-
	30 - 34	М	3	3	3	3	-	-	-	-	-	-	-	-	-
		Ж	3	1	1	1	-	-	-	-	-	2	1	1	-
	35 - 39	У	5	3	3	3	-	-	-	-	-	2	2	-	-
		М	3	2	2	2	-	-	-	-	-	1	1	-	-
	40 - 44	Ж	2	1	1	1	-	-	-	-	-	1	1	-	-
		У	4	2	2	2	-	-	-	-	-	2	2	-	-
	45 - 49	М	1	1	1	1	-	-	-	-	-	-	-	-	-
		Ж	3	1	1	1	-	-	-	-	-	2	2	-	-
	50 - 54	У	1	-	-	-	-	-	-	-	-	1	1	-	-
		М	1	-	-	-	-	-	-	-	-	1	1	-	-
	55 - 59	Ж	-	-	-	-	-	-	-	-	-	-	-	-	-
		У	3	1	1	-	1	-	-	-	-	2	2	-	-
	60 - 64	М	3	1	1	-	1	-	-	-	-	2	2	-	-
		Ж	-	-	-	-	-	-	-	-	-	-	-	-	-
	65 - 69	У	2	1	1	1	-	-	-	-	-	1	1	-	-
		М	1	1	1	1	-	-	-	-	-	-	-	-	-
	70 - 74	Ж	1	-	-	-	-	-	-	-	-	1	1	-	-
		У	2	1	1	1	-	-	-	-	-	1	1	-	-
	75 +	М	2	1	1	1	-	-	-	-	-	1	1	-	-
		Ж	-	-	-	-	-	-	-	-	-	-	-	-	-
65 - 69	У	-	-	-	-	-	-	-	-	-	-	-	-	-	
	М	-	-	-	-	-	-	-	-	-	-	-	-	-	
70 - 74	Ж	-	-	-	-	-	-	-	-	-	-	-	-	-	
	У	-	-	-	-	-	-	-	-	-	-	-	-	-	
75 +	М	-	-	-	-	-	-	-	-	-	-	-	-	-	
	Ж	-	-	-	-	-	-	-	-	-	-	-	-	-	

3. Становништво са завршеном високом школом/факултетом/академијом/универзитетом према стеченом звању, старости и полу, градови / општине (наставак)

Територија	Старост	Пол	УКУПНО	Стари програм							Програм према Болоњи				
				укупно	дипломирани према дужини трајања студија				специјалисти	магистри	доктори наука	свега	bachelor и дипломирани (студије I циклуса)	магистар (студије II циклуса и интегрисане студије)	доктор наука (студије III циклуса)
					свега	4 године	5 година	6 година							
Калиновик	Укупно	У	147	118	113	110	2	1	-	5	-	29	29	-	-
		М	85	69	68	65	2	1	-	1	-	16	16	-	-
		Ж	62	49	45	45	-	-	-	4	-	13	13	-	-
	20 - 24	У	12	2	2	2	-	-	-	-	-	10	10	-	-
		М	8	1	1	1	-	-	-	-	-	7	7	-	-
	25 - 29	Ж	4	1	1	1	-	-	-	-	-	3	3	-	-
		У	44	31	28	26	2	-	-	3	-	13	13	-	-
	30 - 34	М	20	14	13	11	2	-	-	1	-	6	6	-	-
		Ж	24	17	15	15	-	-	-	2	-	7	7	-	-
	35 - 39	У	23	20	20	20	-	-	-	-	-	3	3	-	-
		М	12	10	10	10	-	-	-	-	-	2	2	-	-
	40 - 44	Ж	11	10	10	10	-	-	-	-	-	1	1	-	-
		У	13	11	11	11	-	-	-	-	-	2	2	-	-
	45 - 49	М	5	4	4	4	-	-	-	-	-	1	1	-	-
		Ж	8	7	7	7	-	-	-	-	-	1	1	-	-
	50 - 54	У	8	7	7	6	-	1	-	-	-	1	1	-	-
		М	6	6	6	5	-	1	-	-	-	-	-	-	-
	55 - 59	Ж	2	1	1	1	-	-	-	-	-	1	1	-	-
		У	5	5	5	5	-	-	-	-	-	-	-	-	-
	60 - 64	М	4	4	4	4	-	-	-	-	-	-	-	-	-
		Ж	1	1	1	1	-	-	-	-	-	-	-	-	-
	65 - 69	У	16	16	15	15	-	-	-	1	-	-	-	-	-
		М	9	9	9	9	-	-	-	-	-	-	-	-	-
	70 - 74	Ж	7	7	6	6	-	-	-	1	-	-	-	-	-
		У	17	17	17	17	-	-	-	-	-	-	-	-	-
	75 +	М	13	13	13	13	-	-	-	-	-	-	-	-	-
		Ж	4	4	4	4	-	-	-	-	-	-	-	-	-
	75 +	У	2	2	2	2	-	-	-	-	-	-	-	-	-
М		2	2	2	2	-	-	-	-	-	-	-	-	-	
75 +	Ж	-	-	-	-	-	-	-	-	-	-	-	-	-	
	У	3	3	2	2	-	-	-	1	-	-	-	-	-	
75 +	М	2	2	2	2	-	-	-	-	-	-	-	-	-	
	Ж	1	1	-	-	-	-	-	1	-	-	-	-	-	
75 +	У	1	1	1	1	-	-	-	-	-	-	-	-	-	
	М	1	1	1	1	-	-	-	-	-	-	-	-	-	
75 +	Ж	-	-	-	-	-	-	-	-	-	-	-	-	-	
	У	3	3	3	3	-	-	-	-	-	-	-	-	-	
75 +	М	3	3	3	3	-	-	-	-	-	-	-	-	-	
	Ж	-	-	-	-	-	-	-	-	-	-	-	-	-	

3. Становништво са завршеном високом школом/факултетом/академијом/универзитетом према стеченом звању, старости и полу, градови / општине (наставак)

Територија	Старост	Пол	УКУПНО	Стари програм								Програм према Болоњи			
				укупно	дипломирани према дужини трајања студија				специјалисти	магистри	доктори наука	свега	bachelor и дипломирани (студије I циклуса)	магистар (студије II циклуса и интегрисане студије)	доктор наука (студије III циклуса)
					свега	4 године	5 година	6 година							
Кнежево	Укупно	У	334	253	245	227	12	6	2	5	1	81	78	3	-
		М	188	144	139	128	9	2	1	3	1	44	42	2	-
		Ж	146	109	106	99	3	4	1	2	-	37	36	1	-
	20 - 24	У	34	10	10	10	-	-	-	-	-	24	24	-	-
		М	13	2	2	2	-	-	-	-	-	11	11	-	-
	25 - 29	Ж	21	8	8	8	-	-	-	-	-	13	13	-	-
		У	108	81	80	75	4	1	-	1	-	27	25	2	-
	30 - 34	М	39	26	26	24	2	-	-	-	-	13	12	1	-
		Ж	69	55	54	51	2	1	-	1	-	14	13	1	-
	35 - 39	У	43	34	34	31	3	-	-	-	-	9	9	-	-
		М	25	21	21	19	2	-	-	-	-	4	4	-	-
	40 - 44	Ж	18	13	13	12	1	-	-	-	-	5	5	-	-
		У	38	31	29	27	-	2	-	2	-	7	7	-	-
	45 - 49	М	23	19	18	17	-	1	-	1	-	4	4	-	-
		Ж	15	12	11	10	-	1	-	1	-	3	3	-	-
	50 - 54	У	27	20	20	18	2	-	-	-	-	7	7	-	-
		М	21	14	14	12	2	-	-	-	-	7	7	-	-
	55 - 59	Ж	6	6	6	6	-	-	-	-	-	-	-	-	-
		У	18	16	15	13	1	1	1	-	-	2	2	-	-
	60 - 64	М	12	11	11	10	1	-	-	-	-	1	1	-	-
		Ж	6	5	4	3	-	1	1	-	-	1	1	-	-
	65 - 69	У	36	33	31	30	-	1	1	-	1	3	2	1	-
		М	27	25	23	22	-	1	1	-	1	2	1	1	-
	70 - 74	Ж	9	8	8	8	-	-	-	-	-	1	1	-	-
		У	19	17	15	14	1	-	-	2	-	2	2	-	-
	75 +	М	18	16	14	13	1	-	-	2	-	2	2	-	-
		Ж	1	1	1	1	-	-	-	-	-	-	-	-	-
	75 +	У	3	3	3	2	-	1	-	-	-	-	-	-	-
М		2	2	2	2	-	-	-	-	-	-	-	-	-	
75 +	Ж	1	1	1	-	-	1	-	-	-	-	-	-	-	
	У	3	3	3	2	1	-	-	-	-	-	-	-	-	
75 +	М	3	3	3	2	1	-	-	-	-	-	-	-	-	
	Ж	-	-	-	-	-	-	-	-	-	-	-	-	-	
75 +	У	4	4	4	4	-	-	-	-	-	-	-	-	-	
	М	4	4	4	4	-	-	-	-	-	-	-	-	-	
75 +	Ж	-	-	-	-	-	-	-	-	-	-	-	-	-	
	У	1	1	1	1	-	-	-	-	-	-	-	-	-	
75 +	М	1	1	1	1	-	-	-	-	-	-	-	-	-	
	Ж	-	-	-	-	-	-	-	-	-	-	-	-	-	

3. Становништво са завршеном високом школом/факултетом/академијом/универзитетом према стеченом звању, старости и полу, градови / општине (наставак)

Територија	Старост	Пол	УКУПНО	Стари програм								Програм према Болоњи			
				укупно	дипломирани према дужини трајања студија				специјалисти	магистри	доктори наука	свега	bachelor и дипломирани (студије I циклуса)	магистар (студије II циклуса и интегрисане студије)	доктор наука (студије III циклуса)
					свега	4 године	5 година	6 година							
Козарска Дубица	Укупно	У	999	774	692	628	45	19	33	46	3	225	204	19	2
		М	501	405	356	316	32	8	16	30	3	96	81	13	2
		Ж	498	369	336	312	13	11	17	16	-	129	123	6	-
	20 - 24	У	97	38	37	34	2	1	1	-	-	59	58	1	-
		М	37	13	13	12	1	-	-	-	-	24	24	-	-
	25 - 29	Ж	60	25	24	22	1	1	1	-	-	35	34	1	-
		У	231	139	127	120	6	1	2	10	-	92	82	10	-
	30 - 34	М	95	53	50	45	4	1	1	2	-	42	34	8	-
		Ж	136	86	77	75	2	-	1	8	-	50	48	2	-
	35 - 39	У	138	110	104	92	7	5	-	6	-	28	23	5	-
		М	57	43	40	34	4	2	-	3	-	14	11	3	-
	40 - 44	Ж	81	67	64	58	3	3	-	3	-	14	12	2	-
		У	105	84	76	72	2	2	2	5	1	21	21	-	-
	45 - 49	М	45	40	33	32	1	-	2	4	1	5	5	-	-
		Ж	60	44	43	40	1	2	-	1	-	16	16	-	-
	50 - 54	У	46	34	29	22	3	4	1	4	-	12	10	2	-
		М	27	21	17	12	3	2	1	3	-	6	5	1	-
	55 - 59	Ж	19	13	12	10	-	2	-	1	-	6	5	1	-
		У	51	45	38	32	4	2	1	6	-	6	5	-	1
	60 - 64	М	24	22	16	14	-	2	1	5	-	2	1	-	1
		Ж	27	23	22	18	4	-	-	1	-	4	4	-	-
	65 - 69	У	111	106	93	90	2	1	7	5	1	5	3	1	1
		М	62	60	55	53	2	-	-	4	1	2	-	1	1
	70 - 74	Ж	49	46	38	37	-	1	7	1	-	3	3	-	-
		У	81	79	68	57	11	-	5	5	1	2	2	-	-
	75 +	М	52	51	44	35	9	-	2	4	1	1	1	-	-
		Ж	29	28	24	22	2	-	3	1	-	1	1	-	-
	75 +	У	61	61	54	47	6	1	4	3	-	-	-	-	-
М		38	38	34	28	6	-	1	3	-	-	-	-	-	
75 +	Ж	23	23	20	19	-	1	3	-	-	-	-	-	-	
	У	27	27	24	21	2	1	3	-	-	-	-	-	-	
75 +	М	20	20	18	16	2	-	2	-	-	-	-	-	-	
	Ж	7	7	6	5	-	1	1	-	-	-	-	-	-	
75 +	У	31	31	24	23	-	1	5	2	-	-	-	-	-	
	М	28	28	22	21	-	1	4	2	-	-	-	-	-	
75 +	Ж	3	3	2	2	-	-	1	-	-	-	-	-	-	
	У	20	20	18	18	-	-	2	-	-	-	-	-	-	
75 +	М	16	16	14	14	-	-	2	-	-	-	-	-	-	
	Ж	4	4	4	4	-	-	-	-	-	-	-	-	-	

3. Становништво са завршеном високом школом/факултетом/академијом/универзитетом према стеченом звању, старости и полу, градови / општине (наставак)

Територија	Старост	Пол	УКУПНО	Стари програм								Програм према Болоњи			
				укупно	дипломирани према дужини трајања студија				специјалисти	магистри	доктори наука	свега	bachelor и дипломирани (студије I циклуса)	магистар (студије II циклуса и интегрисане студије)	доктор наука (студије III циклуса)
					свега	4 године	5 година	6 година							
Костајница	Укупно	У	281	224	199	173	19	7	5	12	8	57	55	2	-
		М	134	110	103	89	11	3	1	3	3	24	23	1	-
		Ж	147	114	96	84	8	4	4	9	5	33	32	1	-
	20 - 24	У	31	10	10	10	-	-	-	-	-	21	21	-	-
		М	13	7	7	7	-	-	-	-	-	6	6	-	-
	25 - 29	Ж	18	3	3	3	-	-	-	-	-	15	15	-	-
		У	66	47	45	40	4	1	-	-	2	19	17	2	-
	30 - 34	М	29	21	20	17	2	1	-	-	1	8	7	1	-
		Ж	37	26	25	23	2	-	-	-	1	11	10	1	-
	35 - 39	У	50	42	37	35	1	1	2	3	-	8	8	-	-
		М	17	12	11	11	-	-	-	1	-	5	5	-	-
	40 - 44	Ж	33	30	26	24	1	1	2	2	-	3	3	-	-
		У	17	15	13	12	1	-	-	-	2	2	2	-	-
	45 - 49	М	5	4	3	3	-	-	-	-	1	1	1	-	-
		Ж	12	11	10	9	1	-	-	-	1	1	1	-	-
	50 - 54	У	20	17	15	11	3	1	-	1	1	3	3	-	-
		М	12	10	10	8	1	1	-	-	-	2	2	-	-
	55 - 59	Ж	8	7	5	3	2	-	-	1	1	1	1	-	-
		У	20	20	15	12	2	1	1	4	-	-	-	-	-
	60 - 64	М	13	13	10	7	2	1	1	2	-	-	-	-	-
		Ж	7	7	5	5	-	-	-	2	-	-	-	-	-
	65 - 69	У	18	17	15	14	-	1	-	1	1	1	1	-	-
		М	8	7	6	6	-	-	-	-	1	1	1	-	-
	70 - 74	Ж	10	10	9	8	-	1	-	1	-	-	-	-	-
		У	22	21	18	16	2	-	1	1	1	1	1	-	-
	75 +	М	14	14	14	12	2	-	-	-	-	-	-	-	-
		Ж	8	7	4	4	-	-	1	1	1	1	1	-	-
	60 - 64	У	15	15	13	11	-	2	-	2	-	-	-	-	-
М		9	9	9	9	-	-	-	-	-	-	-	-	-	
65 - 69	Ж	6	6	4	2	-	2	-	2	-	-	-	-	-	
	У	10	10	9	6	3	-	-	-	1	-	-	-	-	
70 - 74	М	6	6	6	4	2	-	-	-	-	-	-	-	-	
	Ж	4	4	3	2	1	-	-	-	1	-	-	-	-	
75 +	У	6	5	4	2	2	-	1	-	-	1	1	-	-	
	М	5	4	4	2	2	-	-	-	-	1	1	-	-	
75 +	Ж	1	1	-	-	-	-	1	-	-	-	-	-	-	
	У	6	5	5	4	1	-	-	-	-	1	1	-	-	
75 +	М	3	3	3	3	-	-	-	-	-	-	-	-	-	
	Ж	3	2	2	1	1	-	-	-	-	1	1	-	-	

3. Становништво са завршеном високом школом/факултетом/академијом/универзитетом према стеченом звању, старости и полу, градови / општине (наставак)

Територија	Старост	Пол	УКУПНО	Стари програм								Програм према Болоњи			
				укупно	дипломирани према дужини трајања студија				специјалисти	магистри	доктори наука	свега	bachelor и дипломирани (студије I циклуса)	магистар (студије II циклуса и интегрисане студије)	доктор наука (студије III циклуса)
					свега	4 године	5 година	6 година							
Котор Варош	Укупно	У	767	524	475	401	57	17	8	27	14	243	216	26	1
		М	408	288	256	212	36	8	4	17	11	120	108	11	1
		Ж	359	236	219	189	21	9	4	10	3	123	108	15	-
	20 - 24	У	94	24	21	17	3	1	1	2	-	70	66	4	-
		М	37	8	7	4	2	1	-	1	-	29	27	2	-
	25 - 29	Ж	57	16	14	13	1	-	1	1	-	41	39	2	-
		У	212	121	110	91	16	3	2	8	1	91	77	13	1
	30 - 34	М	90	51	47	37	9	1	1	2	1	39	36	2	1
		Ж	122	70	63	54	7	2	1	6	-	52	41	11	-
	35 - 39	У	125	91	85	71	13	1	-	4	2	34	31	3	-
		М	65	45	41	35	5	1	-	3	1	20	18	2	-
	40 - 44	Ж	60	46	44	36	8	-	-	1	1	14	13	1	-
		У	87	67	62	50	7	5	-	3	2	20	17	3	-
	45 - 49	М	46	33	30	24	6	-	-	1	2	13	11	2	-
		Ж	41	34	32	26	1	5	-	2	-	7	6	1	-
	50 - 54	У	56	45	42	29	9	4	-	2	1	11	10	1	-
		М	31	24	22	13	6	3	-	2	-	7	6	1	-
	55 - 59	Ж	25	21	20	16	3	1	-	-	1	4	4	-	-
		У	37	33	29	27	2	-	1	2	1	4	3	1	-
	60 - 64	М	24	21	19	17	2	-	-	2	-	3	2	1	-
		Ж	13	12	10	10	-	-	1	-	1	1	1	-	-
	65 - 69	У	74	65	57	51	4	2	2	3	3	9	8	1	-
		М	46	40	33	29	3	1	1	3	3	6	5	1	-
	70 - 74	Ж	28	25	24	22	1	1	1	-	-	3	3	-	-
		У	36	34	30	29	1	-	1	2	1	2	2	-	-
	75 +	М	28	27	23	22	1	-	1	2	1	1	1	-	-
		Ж	8	7	7	7	-	-	-	-	-	1	1	-	-
	65 - 69	У	25	23	21	18	2	1	1	1	-	2	2	-	-
М		20	18	16	13	2	1	1	1	-	2	2	-	-	
70 - 74	Ж	5	5	5	5	-	-	-	-	-	-	-	-	-	
	У	8	8	7	7	-	-	-	-	1	-	-	-	-	
75 +	М	8	8	7	7	-	-	-	-	-	1	-	-	-	
	Ж	-	-	-	-	-	-	-	-	-	-	-	-	-	
70 - 74	У	6	6	5	5	-	-	-	-	1	-	-	-	-	
	М	6	6	5	5	-	-	-	-	1	-	-	-	-	
75 +	Ж	-	-	-	-	-	-	-	-	-	-	-	-	-	
	У	7	7	6	6	-	-	-	-	1	-	-	-	-	
75 +	М	7	7	6	6	-	-	-	-	1	-	-	-	-	
	Ж	-	-	-	-	-	-	-	-	-	-	-	-	-	

3. Становништво са завршеном високом школом/факултетом/академијом/универзитетом према стеченом звању, старости и полу, градови / општине (наставак)

Територија	Старост	Пол	УКУПНО	Стари програм								Програм према Болоњи			
				укупно	дипломирани према дужини трајања студија				специјалисти	магистри	доктори наука	свега	bachelor и дипломирани (студије I циклуса)	магистар (студије II циклуса и интегрисане студије)	доктор наука (студије III циклуса)
					свега	4 године	5 година	6 година							
Крупа на Уни	Укупно	У	13	6	3	3	-	-	2	1	-	7	7	-	-
		М	7	4	2	2	-	-	2	-	-	3	3	-	-
		Ж	6	2	1	1	-	-	-	1	-	4	4	-	-
	20 - 24	У	6	-	-	-	-	-	-	-	-	6	6	-	-
		М	2	-	-	-	-	-	-	-	-	2	2	-	-
	25 - 29	Ж	4	-	-	-	-	-	-	-	-	4	4	-	-
		У	1	-	-	-	-	-	-	-	-	1	1	-	-
	30 - 34	М	1	-	-	-	-	-	-	-	-	1	1	-	-
		Ж	-	-	-	-	-	-	-	-	-	-	-	-	-
	35 - 39	У	1	1	-	-	-	-	-	1	-	-	-	-	-
		М	-	-	-	-	-	-	-	-	-	-	-	-	-
	40 - 44	Ж	1	1	-	-	-	-	-	1	-	-	-	-	-
		У	1	1	1	1	-	-	-	-	-	-	-	-	-
	45 - 49	М	1	1	1	1	-	-	-	-	-	-	-	-	-
		Ж	-	-	-	-	-	-	-	-	-	-	-	-	-
	50 - 54	У	-	-	-	-	-	-	-	-	-	-	-	-	-
		М	1	1	1	1	-	-	-	1	-	-	-	-	-
	55 - 59	Ж	1	1	-	-	-	-	-	1	-	-	-	-	-
		У	-	-	-	-	-	-	-	-	-	-	-	-	-
	60 - 64	М	-	-	-	-	-	-	-	-	-	-	-	-	-
		Ж	-	-	-	-	-	-	-	-	-	-	-	-	-
	65 - 69	У	1	1	1	1	-	-	-	-	-	-	-	-	-
		М	1	1	1	1	-	-	-	-	-	-	-	-	-
	70 - 74	Ж	-	-	-	-	-	-	-	-	-	-	-	-	-
		У	-	-	-	-	-	-	-	-	-	-	-	-	-
	75 +	М	1	1	-	-	-	-	-	1	-	-	-	-	-
		Ж	1	1	-	-	-	-	-	1	-	-	-	-	-
	У	-	-	-	-	-	-	-	-	-	-	-	-	-	
	М	-	-	-	-	-	-	-	-	-	-	-	-	-	
	Ж	-	-	-	-	-	-	-	-	-	-	-	-	-	

3. Становништво са завршеном високом школом/факултетом/академијом/универзитетом према стеченом звању, старости и полу, градови / општине (наставак)

Територија	Старост	Пол	УКУПНО	Стари програм							Програм према Болоњи				
				укупно	дипломирани према дужини трајања студија				специјалисти	магистри	доктори наука	свега	bachelor и дипломирани (студије I циклуса)	магистар (студије II циклуса и интегрисане студије)	доктор наука (студије III циклуса)
					свега	4 године	5 година	6 година							
Купрес	Укупно	У	4	4	4	3	1	-	-	-	-	-	-	-	-
		М	3	3	3	2	1	-	-	-	-	-	-	-	-
		Ж	1	1	1	1	-	-	-	-	-	-	-	-	-
	20 - 24	У	-	-	-	-	-	-	-	-	-	-	-	-	-
		М	-	-	-	-	-	-	-	-	-	-	-	-	-
		Ж	-	-	-	-	-	-	-	-	-	-	-	-	-
	25 - 29	У	-	-	-	-	-	-	-	-	-	-	-	-	-
		М	-	-	-	-	-	-	-	-	-	-	-	-	-
		Ж	-	-	-	-	-	-	-	-	-	-	-	-	-
	30 - 34	У	-	-	-	-	-	-	-	-	-	-	-	-	-
		М	-	-	-	-	-	-	-	-	-	-	-	-	-
		Ж	-	-	-	-	-	-	-	-	-	-	-	-	-
	35 - 39	У	-	-	-	-	-	-	-	-	-	-	-	-	-
		М	-	-	-	-	-	-	-	-	-	-	-	-	-
		Ж	-	-	-	-	-	-	-	-	-	-	-	-	-
	40 - 44	У	-	-	-	-	-	-	-	-	-	-	-	-	-
		М	-	-	-	-	-	-	-	-	-	-	-	-	-
		Ж	-	-	-	-	-	-	-	-	-	-	-	-	-
	45 - 49	У	-	-	-	-	-	-	-	-	-	-	-	-	-
		М	-	-	-	-	-	-	-	-	-	-	-	-	-
		Ж	-	-	-	-	-	-	-	-	-	-	-	-	-
	50 - 54	У	2	2	2	1	1	-	-	-	-	-	-	-	-
		М	2	2	2	1	1	-	-	-	-	-	-	-	-
		Ж	-	-	-	-	-	-	-	-	-	-	-	-	-
	55 - 59	У	1	1	1	1	-	-	-	-	-	-	-	-	-
		М	1	1	1	1	-	-	-	-	-	-	-	-	-
		Ж	-	-	-	-	-	-	-	-	-	-	-	-	-
60 - 64	У	1	1	1	1	-	-	-	-	-	-	-	-	-	
	М	-	-	-	-	-	-	-	-	-	-	-	-	-	
	Ж	1	1	1	1	-	-	-	-	-	-	-	-	-	
65 - 69	У	-	-	-	-	-	-	-	-	-	-	-	-	-	
	М	-	-	-	-	-	-	-	-	-	-	-	-	-	
	Ж	-	-	-	-	-	-	-	-	-	-	-	-	-	
70 - 74	У	-	-	-	-	-	-	-	-	-	-	-	-	-	
	М	-	-	-	-	-	-	-	-	-	-	-	-	-	
	Ж	-	-	-	-	-	-	-	-	-	-	-	-	-	
75 +	У	-	-	-	-	-	-	-	-	-	-	-	-	-	
	М	-	-	-	-	-	-	-	-	-	-	-	-	-	
	Ж	-	-	-	-	-	-	-	-	-	-	-	-	-	



3. Становништво са завршеном високом школом/факултетом/академијом/универзитетом према стеченом звању, старости и полу, градови / општине (наставак)

Територија	Старост	Пол	УКУПНО	Стари програм								Програм према Болоњи			
				укупно	дипломирани према дужини трајања студија				специјалисти	магистри	доктори наука	свега	bachelor и дипломирани (студије I циклуса)	магистар (студије II циклуса и интегрисане студије)	доктор наука (студије III циклуса)
					свега	4 године	5 година	6 година							
Лакташи	Укупно	У	1 729	1 351	1 212	1 050	123	39	38	83	18	378	357	19	2
		М	829	683	608	514	77	17	21	41	13	146	139	7	-
		Ж	900	668	604	536	46	22	17	42	5	232	218	12	2
	20 - 24	У	136	38	36	35	1	-	-	2	-	98	96	2	-
		М	50	11	10	9	1	-	-	1	-	39	38	1	-
	25 - 29	Ж	86	27	26	26	-	-	-	1	-	59	58	1	-
		У	431	292	278	252	20	6	1	13	-	139	133	5	1
	30 - 34	М	151	100	95	80	13	2	-	5	-	51	50	1	-
		Ж	280	192	183	172	7	4	1	8	-	88	83	4	1
	35 - 39	У	296	239	221	177	32	12	2	16	-	57	51	6	-
		М	130	104	94	71	18	5	2	8	-	26	24	2	-
	40 - 44	Ж	166	135	127	106	14	7	-	8	-	31	27	4	-
		У	230	187	170	154	8	8	7	10	-	43	38	4	1
	45 - 49	М	106	90	84	79	4	1	2	4	-	16	14	2	-
		Ж	124	97	86	75	4	7	5	6	-	27	24	2	1
	50 - 54	У	149	124	105	86	19	-	5	11	3	25	23	2	-
		М	76	66	57	45	12	-	3	5	1	10	9	1	-
	55 - 59	Ж	73	58	48	41	7	-	2	6	2	15	14	1	-
		У	98	89	76	66	9	1	2	8	3	9	9	-	-
	60 - 64	М	47	45	38	33	4	1	1	4	2	2	2	-	-
		Ж	51	44	38	33	5	-	1	4	1	7	7	-	-
	65 - 69	У	123	118	99	87	10	2	9	7	3	5	5	-	-
		М	69	68	59	51	7	1	4	4	1	1	1	-	-
	70 - 74	Ж	54	50	40	36	3	1	5	3	2	4	4	-	-
		У	98	97	86	74	11	1	4	6	1	1	1	-	-
	75 +	М	77	76	66	56	9	1	4	5	1	1	1	-	-
		Ж	21	21	20	18	2	-	-	1	-	-	-	-	-
	60 - 64	У	53	53	48	39	6	3	3	-	2	-	-	-	-
М		30	30	28	23	3	2	-	-	2	-	-	-	-	
65 - 69	Ж	23	23	20	16	3	1	3	-	-	-	-	-	-	
	У	50	49	41	34	4	3	3	2	3	1	1	-	-	
70 - 74	М	40	40	34	29	3	2	3	-	3	-	-	-	-	
	Ж	10	9	7	5	1	1	-	2	-	1	1	-	-	
75 +	У	40	40	29	26	1	2	2	6	3	-	-	-	-	
	М	31	31	23	21	1	1	2	3	3	-	-	-	-	
75 +	Ж	9	9	6	5	-	1	-	3	-	-	-	-	-	
	У	25	25	23	20	2	1	-	2	-	-	-	-	-	
75 +	М	22	22	20	17	2	1	-	2	-	-	-	-	-	
	Ж	3	3	3	3	-	-	-	-	-	-	-	-	-	

3. Становништво са завршеном високом школом/факултетом/академијом/универзитетом према стеченом звању, старости и полу, градови / општине (наставак)

Територија	Старост	Пол	УКУПНО	Стари програм								Програм према Болоњи				
				укупно	дипломирани према дужини трајања студија				специјалисти	магистри	доктори наука	свега	bachelor и дипломирани (студије I циклуса)	магистар (студије II циклуса и интегрисане студије)	доктор наука (студије III циклуса)	
					свега	4 године	5 година	6 година								
Лопаре	Укупно	У	560	429	388	332	40	16	13	23	5	131	107	23	1	
		М	264	207	184	154	25	5	6	15	2	57	42	14	1	
		Ж	296	222	204	178	15	11	7	8	3	74	65	9	-	
	20 - 24	У	67	21	20	17	3	-	-	-	1	-	46	44	2	-
		М	19	5	5	3	2	-	-	-	-	-	14	13	1	-
	25 - 29	Ж	48	16	15	14	1	-	-	-	1	-	32	31	1	-
		У	170	118	113	102	8	3	1	4	-	52	35	17	-	
	30 - 34	М	68	41	39	33	4	2	-	2	-	27	17	10	-	
		Ж	102	77	74	69	4	1	1	2	-	25	18	7	-	
	35 - 39	У	97	81	77	64	6	7	-	3	1	16	14	2	-	
		М	43	35	33	28	3	2	-	2	-	8	6	2	-	
	40 - 44	Ж	54	46	44	36	3	5	-	1	1	8	8	-	-	
		У	48	46	43	30	9	4	-	2	1	2	1	1	-	
	45 - 49	М	28	27	26	20	5	1	-	1	-	1	1	-	-	
		Ж	20	19	17	10	4	3	-	1	1	1	-	1	-	
	50 - 54	У	27	21	19	17	2	-	-	2	-	6	4	1	1	
		М	10	8	7	6	1	-	-	1	-	2	-	1	1	
	55 - 59	Ж	17	13	12	11	1	-	-	1	-	4	4	-	-	
		У	34	29	23	19	4	-	3	1	2	5	5	-	-	
	60 - 64	М	17	15	11	8	3	-	2	1	1	2	2	-	-	
		Ж	17	14	12	11	1	-	1	-	1	3	3	-	-	
	65 - 69	У	48	48	38	35	2	1	6	4	-	-	-	-	-	
		М	30	30	26	24	2	-	2	2	-	-	-	-	-	
	70 - 74	Ж	18	18	12	11	-	1	4	2	-	-	-	-	-	
		У	22	20	18	15	3	-	1	1	-	2	2	-	-	
	75 +	М	14	12	10	7	3	-	1	1	-	2	2	-	-	
		Ж	8	8	8	8	-	-	-	-	-	-	-	-	-	
	60 - 64	У	25	23	19	16	2	1	1	2	1	2	2	-	-	
М		18	17	13	12	1	-	1	2	1	1	1	-	-		
65 - 69	Ж	7	6	6	4	1	1	-	-	-	1	1	-	-		
	У	8	8	5	5	-	-	1	2	-	-	-	-	-		
70 - 74	М	6	6	4	4	-	-	-	2	-	-	-	-	-		
	Ж	2	2	1	1	-	-	1	-	-	-	-	-	-		
75 +	У	4	4	4	4	-	-	-	-	-	-	-	-	-		
	М	2	2	2	2	-	-	-	-	-	-	-	-	-		
75 +	Ж	2	2	2	2	-	-	-	-	-	-	-	-	-		
	У	10	10	9	8	1	-	-	1	-	-	-	-	-		
75 +	М	9	9	8	7	1	-	-	1	-	-	-	-	-		
	Ж	1	1	1	1	-	-	-	-	-	-	-	-	-		

3. Становништво са завршеном високом школом/факултетом/академијом/универзитетом према стеченом звању, старости и полу, градови / општине (наставак)

Територија	Старост	Пол	УКУПНО	Стари програм								Програм према Болоњи			
				укупно	дипломирани према дужини трајања студија				специјалисти	магистри	доктори наука	свега	bachelor и дипломирани (студије I циклуса)	магистар (студије II циклуса и интегрисане студије)	доктор наука (студије III циклуса)
					свега	4 године	5 година	6 година							
Љубиње	Укупно	У	255	223	208	188	13	7	6	7	2	32	26	6	-
		М	145	128	119	108	9	2	3	4	2	17	14	3	-
		Ж	110	95	89	80	4	5	3	3	-	15	12	3	-
	20 - 24	У	18	6	5	5	-	-	-	1	-	12	11	1	-
		М	6	3	2	2	-	-	-	1	-	3	2	1	-
	25 - 29	Ж	12	3	3	3	-	-	-	-	-	9	9	-	-
		У	51	37	37	34	2	1	-	-	-	14	9	5	-
	30 - 34	М	24	16	16	14	1	1	-	-	-	8	6	2	-
		Ж	27	21	21	20	1	-	-	-	-	6	3	3	-
	35 - 39	У	39	36	33	26	3	4	-	3	-	3	3	-	-
		М	19	16	15	12	3	-	-	1	-	3	3	-	-
	40 - 44	Ж	20	20	18	14	-	4	-	2	-	-	-	-	-
		У	16	16	14	12	1	1	-	2	-	-	-	-	-
	45 - 49	М	6	6	5	5	-	-	-	1	-	-	-	-	-
		Ж	10	10	9	7	1	1	-	1	-	-	-	-	-
	50 - 54	У	13	13	13	12	1	-	-	-	-	-	-	-	-
		М	6	6	6	6	-	-	-	-	-	-	-	-	-
	55 - 59	Ж	7	7	7	6	1	-	-	-	-	-	-	-	-
		У	18	17	16	16	-	-	1	-	-	1	1	-	-
	60 - 64	М	10	9	9	9	-	-	-	-	-	1	1	-	-
		Ж	8	8	7	7	-	-	1	-	-	-	-	-	-
	65 - 69	У	43	43	39	38	1	-	4	-	-	-	-	-	-
		М	28	28	26	25	1	-	2	-	-	-	-	-	-
	70 - 74	Ж	15	15	13	13	-	-	2	-	-	-	-	-	-
		У	31	31	29	25	3	1	-	-	2	-	-	-	-
	75 +	М	25	25	23	19	3	1	-	-	2	-	-	-	-
		Ж	6	6	6	6	-	-	-	-	-	-	-	-	-
	75 +	У	13	12	11	10	1	-	1	-	-	1	1	-	-
М		10	9	8	8	-	-	1	-	-	1	1	-	-	
75 +	Ж	3	3	3	2	1	-	-	-	-	-	-	-	-	
	У	7	6	5	4	1	-	-	1	-	1	1	-	-	
75 +	М	6	5	4	3	1	-	-	1	-	1	1	-	-	
	Ж	1	1	1	1	-	-	-	-	-	-	-	-	-	
75 +	У	6	6	6	6	-	-	-	-	-	-	-	-	-	
	М	5	5	5	5	-	-	-	-	-	-	-	-	-	
75 +	Ж	1	1	1	1	-	-	-	-	-	-	-	-	-	
	У	-	-	-	-	-	-	-	-	-	-	-	-	-	
75 +	М	-	-	-	-	-	-	-	-	-	-	-	-	-	
	Ж	-	-	-	-	-	-	-	-	-	-	-	-	-	

3. Становништво са завршеном високом школом/факултетом/академијом/универзитетом према стеченом звању, старости и полу, градови / општине (наставак)

Територија	Старост	Пол	УКУПНО	Стари програм								Програм према Болоњи			
				укупно	дипломирани према дужини трајања студија				специјалисти	магистри	доктори наука	свега	bachelor и дипломирани (студије I циклуса)	магистар (студије II циклуса и интегрисане студије)	доктор наука (студије III циклуса)
					свега	4 године	5 година	6 година							
Милићи	Укупно	У	573	494	444	374	57	13	5	42	3	79	61	12	6
		М	295	258	225	184	36	5	2	28	3	37	31	3	3
		Ж	278	236	219	190	21	8	3	14	-	42	30	9	3
	20 - 24	У	72	49	43	39	3	1	-	6	-	23	23	-	-
		М	33	22	20	18	2	-	-	2	-	11	11	-	-
	25 - 29	Ж	39	27	23	21	1	1	-	4	-	12	12	-	-
		У	178	144	128	112	13	3	1	15	-	34	25	9	-
	30 - 34	М	74	59	48	41	5	2	1	10	-	15	12	3	-
		Ж	104	85	80	71	8	1	-	5	-	19	13	6	-
	35 - 39	У	101	96	83	63	18	2	1	11	1	5	5	-	-
		М	47	43	34	23	11	-	-	8	1	4	4	-	-
	40 - 44	Ж	54	53	49	40	7	2	1	3	-	1	1	-	-
		У	39	36	35	21	10	4	-	1	-	3	3	-	-
	45 - 49	М	20	19	18	8	8	2	-	1	-	1	1	-	-
		Ж	19	17	17	13	2	2	-	-	-	2	2	-	-
	50 - 54	У	29	24	17	14	3	-	1	5	1	5	1	1	3
		М	19	16	11	8	3	-	-	4	1	3	1	-	2
	55 - 59	Ж	10	8	6	6	-	-	1	1	-	2	-	1	1
		У	26	23	20	15	3	2	1	2	-	3	2	1	-
	60 - 64	М	15	14	11	9	2	-	1	2	-	1	1	-	-
		Ж	11	9	9	6	1	2	-	-	-	2	1	1	-
	65 - 69	У	52	50	47	42	5	-	1	1	1	2	1	1	-
		М	34	33	31	28	3	-	-	1	1	1	1	-	-
	70 - 74	Ж	18	17	16	14	2	-	1	-	-	1	-	1	-
		У	39	37	36	35	1	-	-	1	-	2	1	-	1
	75 +	М	24	23	23	22	1	-	-	-	-	1	-	-	1
		Ж	15	14	13	13	-	-	-	1	-	1	1	-	-
	60 - 64	У	24	24	24	23	1	-	-	-	-	-	-	-	-
М		19	19	19	18	1	-	-	-	-	-	-	-	-	
65 - 69	Ж	5	5	5	5	-	-	-	-	-	-	-	-	-	
	У	5	5	5	5	-	-	-	-	-	-	-	-	-	
70 - 74	М	4	4	4	4	-	-	-	-	-	-	-	-	-	
	Ж	1	1	1	1	-	-	-	-	-	-	-	-	-	
75 +	У	5	5	5	4	-	1	-	-	-	-	-	-	-	
	М	5	5	5	4	-	1	-	-	-	-	-	-	-	
75 +	Ж	-	-	-	-	-	-	-	-	-	-	-	-	-	
	У	3	1	1	1	-	-	-	-	-	2	-	-	2	
75 +	М	1	1	1	1	-	-	-	-	-	-	-	-	-	
	Ж	2	-	-	-	-	-	-	-	-	2	-	-	2	

3. Становништво са завршеном високом школом/факултетом/академијом/универзитетом према стеченом звању, старости и полу, градови / општине (наставак)

Територија	Старост	Пол	УКУПНО	Стари програм								Програм према Болоњи				
				укупно	дипломирани према дужини трајања студија				специјалисти	магистри	доктори наука	свега	bachelor и дипломирани (студије I циклуса)	магистар (студије II циклуса и интегрисане студије)	доктор наука (студије III циклуса)	
					свега	4 године	5 година	6 година								
Модрича	Укупно	У	1 186	974	875	760	89	26	43	50	6	212	195	17	-	
		М	605	514	455	394	47	14	24	29	6	91	80	11	-	
		Ж	581	460	420	366	42	12	19	21	-	121	115	6	-	
	20 - 24	У	106	41	38	36	2	-	-	-	3	-	65	64	1	-
		М	33	14	13	13	-	-	-	-	1	-	19	18	1	-
	25 - 29	Ж	73	27	25	23	2	-	-	-	2	-	46	46	-	-
		У	279	199	192	172	14	6	1	6	-	80	70	10	-	
	30 - 34	М	126	87	85	80	3	2	-	2	-	39	32	7	-	
		Ж	153	112	107	92	11	4	1	4	-	41	38	3	-	
	35 - 39	У	181	153	141	116	16	9	4	8	-	28	27	1	-	
		М	82	70	65	54	6	5	3	2	-	12	12	-	-	
	40 - 44	Ж	99	83	76	62	10	4	1	6	-	16	15	1	-	
		У	106	90	83	72	8	3	4	3	-	16	13	3	-	
	45 - 49	М	44	35	33	25	7	1	1	1	-	9	7	2	-	
		Ж	62	55	50	47	1	2	3	2	-	7	6	1	-	
	50 - 54	У	70	67	54	43	10	1	5	6	2	3	3	-	-	
		М	28	27	19	14	4	1	2	4	2	1	1	-	-	
	55 - 59	Ж	42	40	35	29	6	-	3	2	-	2	2	-	-	
		У	66	63	59	46	11	2	2	2	-	3	3	-	-	
	60 - 64	М	34	33	31	21	9	1	1	1	-	1	1	-	-	
		Ж	32	30	28	25	2	1	1	1	-	2	2	-	-	
	65 - 69	У	142	130	115	104	9	2	10	4	1	12	10	2	-	
		М	75	70	63	57	5	1	5	1	1	5	4	1	-	
	70 - 74	Ж	67	60	52	47	4	1	5	3	-	7	6	1	-	
		У	87	84	69	61	7	1	8	6	1	3	3	-	-	
	75 +	М	61	58	46	41	4	1	5	6	1	3	3	-	-	
		Ж	26	26	23	20	3	-	3	-	-	-	-	-	-	
	75 +	У	56	56	50	42	7	1	1	5	-	-	-	-	-	
М		40	40	35	30	4	1	-	5	-	-	-	-	-		
75 +	Ж	16	16	15	12	3	-	1	-	-	-	-	-	-		
	У	43	42	34	33	1	-	4	3	1	1	1	-	-		
75 +	М	37	36	29	28	1	-	3	3	1	1	1	-	-		
	Ж	6	6	5	5	-	-	1	-	-	-	-	-	-		
75 +	У	28	28	22	19	2	1	2	3	1	-	-	-	-		
	М	24	24	19	16	2	1	2	2	1	-	-	-	-		
75 +	Ж	4	4	3	3	-	-	-	1	-	-	-	-	-		
	У	22	21	18	16	2	-	2	1	-	1	1	-	-		
75 +	М	21	20	17	15	2	-	2	1	-	1	1	-	-		
	Ж	1	1	1	1	-	-	-	-	-	-	-	-	-		

3. Становништво са завршеном високом школом/факултетом/академијом/универзитетом према стеченом звању, старости и полу, градови / општине (наставак)

Територија	Старост	Пол	УКУПНО	Стари програм								Програм према Болоњи			
				укупно	дипломирани према дужини трајања студија				специјалисти	магистри	доктори наука	свега	bachelor и дипломирани (студије I циклуса)	магистар (студије II циклуса и интегрисане студије)	доктор наука (студије III циклуса)
					свега	4 године	5 година	6 година							
Мркоњић Град	Укупно	У	832	646	592	505	55	32	19	30	5	186	175	11	-
		М	410	334	300	245	37	18	8	22	4	76	69	7	-
		Ж	422	312	292	260	18	14	11	8	1	110	106	4	-
	20 - 24	У	75	22	20	20	-	-	1	1	-	53	52	1	-
		М	27	8	7	7	-	-	-	1	-	19	18	1	-
	25 - 29	Ж	48	14	13	13	-	-	1	-	-	34	34	-	-
		У	213	148	141	120	16	5	-	4	3	65	61	4	-
	30 - 34	М	86	58	54	39	13	2	-	2	2	28	25	3	-
		Ж	127	90	87	81	3	3	-	2	1	37	36	1	-
	35 - 39	У	154	130	123	100	12	11	1	6	-	24	23	1	-
		М	59	49	46	33	9	4	1	2	-	10	10	-	-
	40 - 44	Ж	95	81	77	67	3	7	-	4	-	14	13	1	-
		У	96	73	62	53	5	4	5	6	-	23	21	2	-
	45 - 49	М	40	32	25	21	3	1	1	6	-	8	7	1	-
		Ж	56	41	37	32	2	3	4	-	-	15	14	1	-
	50 - 54	У	47	39	36	25	8	3	1	2	-	8	7	1	-
		М	22	20	17	12	2	3	1	2	-	2	2	-	-
	55 - 59	Ж	25	19	19	13	6	-	-	-	-	6	5	1	-
		У	39	37	34	28	5	1	1	2	-	2	2	-	-
	60 - 64	М	21	21	20	16	3	1	-	1	-	-	-	-	-
		Ж	18	16	14	12	2	-	1	1	-	2	2	-	-
	65 - 69	У	61	55	49	44	3	2	3	2	1	6	6	-	-
		М	43	39	36	31	3	2	1	1	1	4	4	-	-
	70 - 74	Ж	18	16	13	13	-	-	2	1	-	2	2	-	-
		У	65	62	59	51	6	2	3	-	-	3	2	1	-
	75 +	М	46	43	41	36	4	1	2	-	-	3	2	1	-
		Ж	19	19	18	15	2	1	1	-	-	-	-	-	-
	60 - 64	У	40	39	34	34	-	-	1	4	-	1	1	-	-
М		28	27	23	23	-	-	-	4	-	1	1	-	-	
65 - 69	Ж	12	12	11	11	-	-	1	-	-	-	-	-	-	
	У	25	25	20	18	-	2	2	2	1	-	-	-	-	
70 - 74	М	21	21	17	15	-	2	1	2	1	-	-	-	-	
	Ж	4	4	3	3	-	-	1	-	-	-	-	-	-	
75 +	У	9	9	8	6	-	2	1	-	-	-	-	-	-	
	М	9	9	8	6	-	2	1	-	-	-	-	-	-	
75 +	Ж	-	-	-	-	-	-	-	-	-	-	-	-	-	
	У	8	7	6	6	-	-	-	1	-	1	-	1	-	
75 +	М	8	7	6	6	-	-	-	1	-	1	-	1	-	
	Ж	-	-	-	-	-	-	-	-	-	-	-	-	-	

3. Становништво са завршеном високом школом/факултетом/академијом/универзитетом према стеченом звању, старости и полу, градови / општине (наставак)

Територија	Старост	Пол	УКУПНО	Стари програм								Програм према Болоњи			
				укупно	дипломирани према дужини трајања студија				специјалисти	магистри	доктори наука	свега	bachelor и дипломирани (студије I циклуса)	магистар (студије II циклуса и интегрисане студије)	доктор наука (студије III циклуса)
					свега	4 године	5 година	6 година							
Невесинје	Укупно	У	856	761	715	628	71	16	14	30	2	95	79	16	-
		М	459	410	384	333	48	3	8	17	1	49	39	10	-
		Ж	397	351	331	295	23	13	6	13	1	46	40	6	-
	20 - 24	У	60	32	30	30	-	-	-	2	-	28	24	4	-
		М	28	17	16	16	-	-	-	1	-	11	11	-	-
		Ж	32	15	14	14	-	-	-	1	-	17	13	4	-
		25 - 29	У	208	169	157	132	18	7	1	10	1	39	32	7
	М		92	72	66	55	11	-	-	6	-	20	14	6	-
		Ж	116	97	91	77	7	7	1	4	1	19	18	1	-
		30 - 34	У	135	118	113	86	23	4	1	4	-	17	12	5
	М		62	51	49	32	15	2	-	2	-	11	7	4	-
		Ж	73	67	64	54	8	2	1	2	-	6	5	1	-
		35 - 39	У	65	60	57	47	8	2	2	1	-	5	5	-
	М		29	24	23	19	4	-	1	-	-	5	5	-	-
		Ж	36	36	34	28	4	2	1	1	-	-	-	-	-
		40 - 44	У	44	42	39	35	3	1	-	3	-	2	2	-
	М		23	22	20	17	3	-	-	2	-	1	1	-	-
		Ж	21	20	19	18	-	1	-	1	-	1	1	-	-
		45 - 49	У	59	57	56	47	9	-	-	1	-	2	2	-
	М		32	31	30	23	7	-	-	1	-	1	1	-	-
		Ж	27	26	26	24	2	-	-	-	-	1	1	-	-
		50 - 54	У	92	92	86	83	2	1	3	3	-	-	-	-
	М		62	62	57	55	2	-	3	2	-	-	-	-	-
		Ж	30	30	29	28	-	1	-	1	-	-	-	-	-
		55 - 59	У	83	82	78	78	-	-	1	3	-	1	1	-
	М		43	43	43	43	-	-	-	-	-	-	-	-	-
		Ж	40	39	35	35	-	-	1	3	-	1	1	-	-
		60 - 64	У	55	54	52	46	5	1	2	-	-	1	1	-
М	41		41	41	36	4	1	-	-	-	-	-	-	-	
	Ж	14	13	11	10	1	-	2	-	-	1	1	-	-	
	65 - 69	У	20	20	18	17	1	-	-	1	1	-	-	-	-
М		16	16	14	14	-	-	-	1	1	-	-	-	-	
	Ж	4	4	4	3	1	-	-	-	-	-	-	-	-	
	70 - 74	У	17	17	15	13	2	-	2	-	-	-	-	-	-
М		14	14	12	10	2	-	2	-	-	-	-	-	-	
	Ж	3	3	3	3	-	-	-	-	-	-	-	-	-	
	75 +	У	18	18	14	14	-	-	2	2	-	-	-	-	-
М		17	17	13	13	-	-	2	2	-	-	-	-	-	
	Ж	1	1	1	1	-	-	-	-	-	-	-	-	-	

3. Становништво са завршеном високом школом/факултетом/академијом/универзитетом према стеченом звању, старости и полу, градови / општине (наставак)

Територија	Старост	Пол	УКУПНО	Стари програм								Програм према Болоњи			
				укупно	дипломирани према дужини трајања студија				специјалисти	магистри	доктори наука	свега	bachelor и дипломирани (студије I циклуса)	магистар (студије II циклуса и интегрисане студије)	доктор наука (студије III циклуса)
					свега	4 године	5 година	6 година							
Нови Град	Укупно	У	1 243	935	857	749	70	38	37	40	1	308	285	21	2
		М	602	471	426	364	45	17	21	24	-	131	121	9	1
		Ж	641	464	431	385	25	21	16	16	1	177	164	12	1
	20 - 24	У	157	52	48	48	-	-	3	1	-	105	101	4	-
		М	61	18	15	15	-	-	2	1	-	43	42	1	-
	25 - 29	Ж	96	34	33	33	-	-	1	-	-	62	59	3	-
		У	280	178	168	156	6	6	3	7	-	102	97	4	1
	30 - 34	М	100	58	55	50	3	2	1	2	-	42	40	2	-
		Ж	180	120	113	106	3	4	2	5	-	60	57	2	1
	35 - 39	У	200	166	157	130	18	9	2	7	-	34	28	5	1
		М	89	71	67	55	9	3	-	4	-	18	14	3	1
	40 - 44	Ж	111	95	90	75	9	6	2	3	-	16	14	2	-
		У	123	97	88	72	8	8	2	7	-	26	23	3	-
	45 - 49	М	50	40	34	27	4	3	2	4	-	10	10	-	-
		Ж	73	57	54	45	4	5	-	3	-	16	13	3	-
	50 - 54	У	74	61	56	47	7	2	3	2	-	13	12	1	-
		М	34	29	25	20	4	1	2	2	-	5	4	1	-
	55 - 59	Ж	40	32	31	27	3	1	1	-	-	8	8	-	-
		У	68	54	49	46	3	-	2	3	-	14	14	-	-
	60 - 64	М	36	32	30	27	3	-	1	1	-	4	4	-	-
		Ж	32	22	19	19	-	-	1	2	-	10	10	-	-
	65 - 69	У	98	93	81	72	9	-	9	3	-	5	4	1	-
		М	58	55	47	42	5	-	5	3	-	3	3	-	-
	70 - 74	Ж	40	38	34	30	4	-	4	-	-	2	1	1	-
		У	71	66	59	52	5	2	4	3	-	5	4	1	-
	75 +	М	44	41	36	31	4	1	2	3	-	3	2	1	-
		Ж	27	25	23	21	1	1	2	-	-	2	2	-	-
	65 - 69	У	63	61	55	46	5	4	2	4	-	2	1	1	-
М		48	46	43	34	5	4	1	2	-	2	1	1	-	
70 - 74	Ж	15	15	12	12	-	-	1	2	-	-	-	-	-	
	У	45	44	39	33	3	3	4	-	1	1	-	1	-	
75 +	М	32	32	29	25	3	1	3	-	-	-	-	-	-	
	Ж	13	12	10	8	-	2	1	-	1	1	-	1	-	
70 - 74	У	30	29	25	22	3	-	3	1	-	1	1	-	-	
	М	25	24	21	19	2	-	2	1	-	1	1	-	-	
75 +	Ж	5	5	4	3	1	-	1	-	-	-	-	-	-	
	У	34	34	32	25	3	4	-	2	-	-	-	-	-	
75 +	М	25	25	24	19	3	2	-	1	-	-	-	-	-	
	Ж	9	9	8	6	-	2	-	1	-	-	-	-	-	



3. Становништво са завршеном високом школом/факултетом/академијом/универзитетом према стеченом звању, старости и полу, градови / општине (наставак)

Територија	Старост	Пол	УКУПНО	Стари програм								Програм према Болоњи			
				укупно	дипломирани према дужини трајања студија				специјалисти	магистри	доктори наука	свега	bachelor и дипломирани (студије I циклуса)	магистар (студије II циклуса и интегрисане студије)	доктор наука (студије III циклуса)
					свега	4 године	5 година	6 година							
Ново Горажде	Укупно	У	145	127	121	111	9	1	-	6	-	18	16	2	-
		М	71	64	61	55	5	1	-	3	-	7	7	-	-
		Ж	74	63	60	56	4	-	-	3	-	11	9	2	-
	20 - 24	У	14	6	5	3	2	-	-	1	-	8	8	-	-
		М	5	2	2	1	1	-	-	-	-	3	3	-	-
	25 - 29	Ж	9	4	3	2	1	-	-	1	-	5	5	-	-
		У	37	32	31	30	1	-	-	1	-	5	3	2	-
	30 - 34	М	9	9	9	9	-	-	-	-	-	-	-	-	-
		Ж	28	23	22	21	1	-	-	1	-	5	3	2	-
	35 - 39	У	32	31	30	27	3	-	-	1	-	1	1	-	-
		М	14	14	13	11	2	-	-	1	-	-	-	-	-
	40 - 44	Ж	18	17	17	16	1	-	-	-	-	1	1	-	-
		У	12	12	10	9	1	-	-	2	-	-	-	-	-
	45 - 49	М	9	9	7	6	1	-	-	2	-	-	-	-	-
		Ж	3	3	3	3	-	-	-	-	-	-	-	-	-
	50 - 54	У	6	6	5	5	-	-	-	1	-	-	-	-	-
		М	3	3	3	3	-	-	-	-	-	-	-	-	-
	55 - 59	Ж	3	3	2	2	-	-	-	1	-	-	-	-	-
		У	14	12	12	10	1	1	-	-	-	2	2	-	-
	60 - 64	М	8	6	6	5	-	1	-	-	-	2	2	-	-
		Ж	6	6	6	5	1	-	-	-	-	-	-	-	-
	65 - 69	У	7	6	6	6	-	-	-	-	-	1	1	-	-
		М	5	4	4	4	-	-	-	-	-	1	1	-	-
	70 - 74	Ж	2	2	2	2	-	-	-	-	-	-	-	-	-
		У	7	6	6	6	-	-	-	-	-	1	1	-	-
	75 +	М	7	6	6	6	-	-	-	-	-	1	1	-	-
		Ж	-	-	-	-	-	-	-	-	-	-	-	-	-
	60 - 64	У	10	10	10	9	1	-	-	-	-	-	-	-	-
М		6	6	6	5	1	-	-	-	-	-	-	-	-	
65 - 69	Ж	4	4	4	4	-	-	-	-	-	-	-	-	-	
	У	2	2	2	2	-	-	-	-	-	-	-	-	-	
70 - 74	М	2	2	2	2	-	-	-	-	-	-	-	-	-	
	Ж	-	-	-	-	-	-	-	-	-	-	-	-	-	
75 +	У	2	2	2	2	-	-	-	-	-	-	-	-	-	
	М	2	2	2	2	-	-	-	-	-	-	-	-	-	
	Ж	-	-	-	-	-	-	-	-	-	-	-	-	-	

3. Становништво са завршеном високом школом/факултетом/академијом/универзитетом према стеченом звању, старости и полу, градови / општине (наставак)

Територија	Старост	Пол	УКУПНО	Стари програм								Програм према Болоњи			
				укупно	дипломирани према дужини трајања студија				специјалисти	магистри	доктори наука	свега	bachelor и дипломирани (студије I циклуса)	магистар (студије II циклуса и интегрисане студије)	доктор наука (студије III циклуса)
					свега	4 године	5 година	6 година							
Осмаци	Укупно	У	235	181	162	144	14	4	2	12	5	54	52	2	-
		М	148	118	105	92	10	3	1	9	3	30	29	1	-
		Ж	87	63	57	52	4	1	1	3	2	24	23	1	-
	20 - 24	У	31	6	6	6	-	-	-	-	-	25	25	-	-
		М	15	4	4	4	-	-	-	-	-	11	11	-	-
	25 - 29	Ж	16	2	2	2	-	-	-	-	-	14	14	-	-
		У	72	51	48	45	3	-	-	2	1	21	19	2	-
	30 - 34	М	38	25	24	23	1	-	-	1	-	13	12	1	-
		Ж	34	26	24	22	2	-	-	1	1	8	7	1	-
	35 - 39	У	39	36	33	29	3	1	-	3	-	3	3	-	-
		М	28	25	23	19	3	1	-	2	-	3	3	-	-
	40 - 44	Ж	11	11	10	10	-	-	-	1	-	-	-	-	-
		У	30	28	22	19	3	-	1	3	2	2	2	-	-
	45 - 49	М	18	17	14	11	3	-	-	2	1	1	1	-	-
		Ж	12	11	8	8	-	-	1	1	1	1	1	-	-
	50 - 54	У	14	14	14	10	3	1	-	-	-	-	-	-	-
		М	7	7	7	6	1	-	-	-	-	-	-	-	-
	55 - 59	Ж	7	7	7	4	2	1	-	-	-	-	-	-	-
		У	15	13	13	13	-	-	-	-	-	2	2	-	-
	60 - 64	М	12	11	11	11	-	-	-	-	-	1	1	-	-
		Ж	3	2	2	2	-	-	-	-	-	1	1	-	-
	65 - 69	У	18	17	13	13	-	-	-	2	2	1	1	-	-
		М	17	16	12	12	-	-	-	2	2	1	1	-	-
	70 - 74	Ж	1	1	1	1	-	-	-	-	-	-	-	-	-
		У	5	5	4	2	2	-	-	1	-	-	-	-	-
	75 +	М	5	5	4	2	2	-	-	1	-	-	-	-	-
		Ж	-	-	-	-	-	-	-	-	-	-	-	-	-
	60 - 64	У	6	6	5	4	-	1	-	1	-	-	-	-	-
М		4	4	3	2	-	1	-	1	-	-	-	-	-	
65 - 69	Ж	2	2	2	2	-	-	-	-	-	-	-	-	-	
	У	4	4	3	2	-	1	1	-	-	-	-	-	-	
70 - 74	М	3	3	2	1	-	1	1	-	-	-	-	-	-	
	Ж	1	1	1	1	-	-	-	-	-	-	-	-	-	
75 +	У	1	1	1	1	-	-	-	-	-	-	-	-	-	
	М	1	1	1	1	-	-	-	-	-	-	-	-	-	
75 +	Ж	-	-	-	-	-	-	-	-	-	-	-	-	-	
	У	-	-	-	-	-	-	-	-	-	-	-	-	-	
75 +	М	-	-	-	-	-	-	-	-	-	-	-	-	-	
	Ж	-	-	-	-	-	-	-	-	-	-	-	-	-	

3. Становништво са завршеном високом школом/факултетом/академијом/универзитетом према стеченом звању, старости и полу, градови / општине (наставак)

Територија	Старост	Пол	УКУПНО	Стари програм								Програм према Болоњи				
				укупно	дипломирани према дужини трајања студија				специјалисти	магистри	доктори наука	свега	bachelor и дипломирани (студије I циклуса)	магистар (студије II циклуса и интегрисане студије)	доктор наука (студије III циклуса)	
					свега	4 године	5 година	6 година								
Оштра Лука	Укупно	У	55	36	34	31	2	1	-	2	-	19	18	1	-	
		М	24	20	18	16	1	1	-	2	-	4	3	1	-	
		Ж	31	16	16	15	1	-	-	-	-	15	15	-	-	
	20 - 24	У	7	1	1	1	-	-	-	-	-	-	6	6	-	-
		М	1	-	-	-	-	-	-	-	-	-	1	1	-	-
		Ж	6	1	1	1	-	-	-	-	-	-	5	5	-	-
	25 - 29	У	13	8	8	8	-	-	-	-	-	-	5	5	-	-
		М	4	4	4	4	-	-	-	-	-	-	-	-	-	-
		Ж	9	4	4	4	-	-	-	-	-	-	5	5	-	-
	30 - 34	У	9	7	6	6	-	-	-	-	1	-	2	1	1	-
		М	5	4	3	3	-	-	-	-	1	-	1	-	1	-
		Ж	4	3	3	3	-	-	-	-	-	-	1	1	-	-
	35 - 39	У	6	5	5	4	1	-	-	-	-	-	1	1	-	-
		М	2	2	2	2	-	-	-	-	-	-	-	-	-	-
		Ж	4	3	3	2	1	-	-	-	-	-	1	1	-	-
	40 - 44	У	6	4	4	3	1	-	-	-	-	-	2	2	-	-
		М	2	1	1	-	1	-	-	-	-	-	1	1	-	-
		Ж	4	3	3	3	-	-	-	-	-	-	1	1	-	-
	45 - 49	У	5	2	2	2	-	-	-	-	-	-	3	3	-	-
		М	3	2	2	2	-	-	-	-	-	-	1	1	-	-
		Ж	2	-	-	-	-	-	-	-	-	-	2	2	-	-
	50 - 54	У	2	2	2	2	-	-	-	-	-	-	-	-	-	-
		М	-	-	-	-	-	-	-	-	-	-	-	-	-	-
		Ж	2	2	2	2	-	-	-	-	-	-	-	-	-	-
	55 - 59	У	-	-	-	-	-	-	-	-	-	-	-	-	-	-
		М	-	-	-	-	-	-	-	-	-	-	-	-	-	-
		Ж	-	-	-	-	-	-	-	-	-	-	-	-	-	-
	60 - 64	У	3	3	3	3	-	-	-	-	-	-	-	-	-	-
М		3	3	3	3	-	-	-	-	-	-	-	-	-	-	
Ж		-	-	-	-	-	-	-	-	-	-	-	-	-	-	
65 - 69	У	1	1	1	-	-	1	-	-	-	-	-	-	-	-	
	М	1	1	1	-	-	1	-	-	-	-	-	-	-	-	
	Ж	-	-	-	-	-	-	-	-	-	-	-	-	-	-	
70 - 74	У	2	2	1	1	-	-	-	-	1	-	-	-	-	-	
	М	2	2	1	1	-	-	-	-	1	-	-	-	-	-	
	Ж	-	-	-	-	-	-	-	-	-	-	-	-	-	-	
75 +	У	1	1	1	1	-	-	-	-	-	-	-	-	-	-	
	М	1	1	1	1	-	-	-	-	-	-	-	-	-	-	
	Ж	-	-	-	-	-	-	-	-	-	-	-	-	-	-	

3. Становништво са завршеном високом школом/факултетом/академијом/универзитетом према стеченом звању, старости и полу, градови / општине (наставак)

Територија	Старост	Пол	УКУПНО	Стари програм								Програм према Болоњи			
				укупно	дипломирани према дужини трајања студија				специјалисти	магистри	доктори наука	свега	bachelor и дипломирани (студије I циклуса)	магистар (студије II циклуса и интегрисане студије)	доктор наука (студије III циклуса)
					свега	4 године	5 година	6 година							
Пале	Укупно	У	2 538	2 077	1 867	1 709	122	36	40	111	59	461	420	41	-
		М	1 148	955	843	750	80	13	19	56	37	193	174	19	-
		Ж	1 390	1 122	1 024	959	42	23	21	55	22	268	246	22	-
	20 - 24	У	167	45	44	43	1	-	-	1	-	122	114	8	-
		М	54	14	14	13	1	-	-	-	-	40	39	1	-
	25 - 29	Ж	113	31	30	30	-	-	-	1	-	82	75	7	-
		У	615	448	415	392	19	4	2	29	2	167	148	19	-
	30 - 34	М	240	168	153	143	8	2	-	14	1	72	63	9	-
		Ж	375	280	262	249	11	2	2	15	1	95	85	10	-
	35 - 39	У	473	414	383	347	28	8	3	21	7	59	52	7	-
		М	177	149	136	117	17	2	1	9	3	28	24	4	-
	40 - 44	Ж	296	265	247	230	11	6	2	12	4	31	28	3	-
		У	320	262	221	196	14	11	5	17	19	58	54	4	-
	45 - 49	М	142	109	93	81	11	1	3	6	7	33	30	3	-
		Ж	178	153	128	115	3	10	2	11	12	25	24	1	-
	50 - 54	У	139	112	99	89	8	2	1	8	4	27	27	-	-
		М	59	49	40	34	6	-	-	5	4	10	10	-	-
	55 - 59	Ж	80	63	59	55	2	2	1	3	-	17	17	-	-
		У	144	127	111	95	15	1	5	7	4	17	15	2	-
	60 - 64	М	60	52	44	35	9	-	-	5	3	8	7	1	-
		Ж	84	75	67	60	6	1	5	2	1	9	8	1	-
	65 - 69	У	184	177	158	149	8	1	6	9	4	7	7	-	-
		М	82	81	71	65	5	1	4	2	4	1	1	-	-
	70 - 74	Ж	102	96	87	84	3	-	2	7	-	6	6	-	-
		У	219	217	201	189	9	3	4	4	8	2	2	-	-
	75 +	М	127	127	118	112	4	2	1	3	5	-	-	-	-
		Ж	92	90	83	77	5	1	3	1	3	2	2	-	-
	75 +	У	101	99	88	78	9	1	4	3	4	2	1	1	-
М		65	64	56	48	8	-	3	2	3	1	-	1	-	
75 +	Ж	36	35	32	30	1	1	1	1	1	1	1	-	-	
	У	73	73	62	56	5	1	3	5	3	-	-	-	-	
75 +	М	55	55	45	39	5	1	2	5	3	-	-	-	-	
	Ж	18	18	17	17	-	-	1	-	-	-	-	-	-	
75 +	У	46	46	38	32	4	2	4	2	2	-	-	-	-	
	М	38	38	31	25	4	2	3	2	2	-	-	-	-	
75 +	Ж	8	8	7	7	-	-	1	-	-	-	-	-	-	
	У	57	57	47	43	2	2	3	5	2	-	-	-	-	
75 +	М	49	49	42	38	2	2	2	3	2	-	-	-	-	
	Ж	8	8	5	5	-	-	1	2	-	-	-	-	-	

3. Становништво са завршеном високом школом/факултетом/академијом/универзитетом према стеченом звању, старости и полу, градови / општине (наставак)

Територија	Старост	Пол	УКУПНО	Стари програм								Програм према Болоњи				
				укупно	дипломирани према дужини трајања студија				специјалисти	магистри	доктори наука	свега	bachelor и дипломирани (студије I циклуса)	магистар (студије II циклуса и интегрисане студије)	доктор наука (студије III циклуса)	
					свега	4 године	5 година	6 година								
Пелагићево	Укупно	У	94	80	68	54	11	3	1	8	3	14	11	3	-	
		М	53	47	38	27	8	3	1	6	2	6	4	2	-	
		Ж	41	33	30	27	3	-	-	-	2	1	8	7	1	-
	20 - 24	У	17	10	10	9	1	-	-	-	-	-	7	7	-	-
		М	3	2	2	2	-	-	-	-	-	-	1	1	-	-
	25 - 29	Ж	14	8	8	7	1	-	-	-	-	-	6	6	-	-
		У	17	12	10	9	1	-	-	-	1	1	5	2	3	-
	30 - 34	М	6	3	3	2	1	-	-	-	-	-	3	1	2	-
		Ж	11	9	7	7	-	-	-	-	1	1	2	1	1	-
	35 - 39	У	6	6	6	5	1	-	-	-	-	-	-	-	-	-
		М	3	3	3	2	1	-	-	-	-	-	-	-	-	-
		Ж	3	3	3	3	-	-	-	-	-	-	-	-	-	-
	40 - 44	У	7	7	4	2	2	-	-	-	3	-	-	-	-	-
		М	3	3	1	-	1	-	-	-	2	-	-	-	-	-
		Ж	4	4	3	2	1	-	-	-	1	-	-	-	-	-
	45 - 49	У	4	4	3	2	1	-	-	-	-	-	-	-	-	-
		М	3	3	2	1	1	-	-	-	1	-	-	-	-	-
		Ж	1	1	1	1	-	-	-	-	-	-	-	-	-	-
	50 - 54	У	9	8	6	5	1	-	-	-	1	1	1	1	-	-
		М	6	5	3	3	-	-	-	-	1	1	1	1	-	-
		Ж	3	3	3	2	1	-	-	-	-	-	-	-	-	-
	55 - 59	У	8	8	7	6	-	1	-	-	1	-	-	-	-	-
		М	6	6	5	4	-	1	-	-	1	-	-	-	-	-
		Ж	2	2	2	2	-	-	-	-	-	-	-	-	-	-
	60 - 64	У	10	10	8	5	2	1	-	-	1	1	-	-	-	-
		М	9	9	7	4	2	1	-	-	1	1	-	-	-	-
		Ж	1	1	1	1	-	-	-	-	-	-	-	-	-	-
	65 - 69	У	10	10	9	6	2	1	-	-	1	-	-	-	-	-
М		8	8	7	4	2	1	-	-	1	-	-	-	-	-	
Ж		2	2	2	2	-	-	-	-	-	-	-	-	-	-	
70 - 74	У	3	2	2	2	-	-	-	-	-	-	1	1	-	-	
	М	3	2	2	2	-	-	-	-	-	-	1	1	-	-	
	Ж	-	-	-	-	-	-	-	-	-	-	-	-	-	-	
75 +	У	3	3	3	3	-	-	-	-	-	-	-	-	-	-	
	М	3	3	3	3	-	-	-	-	-	-	-	-	-	-	
	Ж	-	-	-	-	-	-	-	-	-	-	-	-	-	-	
	У	-	-	-	-	-	-	-	-	-	-	-	-	-	-	
	М	-	-	-	-	-	-	-	-	-	-	-	-	-	-	
	Ж	-	-	-	-	-	-	-	-	-	-	-	-	-	-	

3. Становништво са завршеном високом школом/факултетом/академијом/универзитетом према стеченом звању, старости и полу, градови / општине (наставак)

Територија	Старост	Пол	УКУПНО	Стари програм							Програм према Болонји					
				укупно	дипломирани према дужини трајања студија				специјалисти	магистри	доктори наука	свега	bachelor и дипломирани (студије I циклуса)	магистар (студије II циклуса и интегрисане студије)	доктор наука (студије III циклуса)	
					свега	4 године	5 година	6 година								
Петровац	Укупно	У	26	19	18	16	2	-	1	-	-	7	5	2	-	
		М	13	10	10	9	1	-	-	-	-	3	2	1	-	
		Ж	13	9	8	7	1	-	1	-	-	4	3	1	-	
	20 - 24	У	-	-	-	-	-	-	-	-	-	-	-	-	-	-
		М	-	-	-	-	-	-	-	-	-	-	-	-	-	-
	25 - 29	У	3	1	1	1	-	-	-	-	-	2	1	1	-	
		М	1	-	-	-	-	-	-	-	-	1	-	1	-	
	30 - 34	У	5	2	2	2	-	-	-	-	-	3	2	1	-	
		М	1	1	1	1	-	-	-	-	-	-	-	-	-	
	35 - 39	У	4	1	1	1	-	-	-	-	-	3	2	1	-	
		М	1	1	1	1	-	-	-	-	-	-	-	-	-	
	40 - 44	У	1	1	1	1	-	-	-	-	-	-	-	-	-	
		М	1	1	1	1	-	-	-	-	-	-	-	-	-	
	45 - 49	У	3	3	2	2	-	-	1	-	-	-	-	-	-	
		М	1	1	1	1	-	-	1	-	-	-	-	-	-	
	50 - 54	У	4	2	2	2	-	-	-	-	-	2	2	-	-	
		М	3	1	1	1	-	-	-	-	-	2	2	-	-	
	55 - 59	У	1	1	1	1	-	-	-	-	-	-	-	-	-	
		М	1	1	1	1	-	-	-	-	-	-	-	-	-	
	60 - 64	У	3	3	3	2	1	-	-	-	-	-	-	-	-	
		М	-	-	-	-	-	-	-	-	-	-	-	-	-	
	65 - 69	У	3	3	3	2	1	-	-	-	-	-	-	-	-	
		М	3	3	3	2	1	-	-	-	-	-	-	-	-	
	70 - 74	У	-	-	-	-	-	-	-	-	-	-	-	-	-	
		М	-	-	-	-	-	-	-	-	-	-	-	-	-	
	75 +	У	1	1	1	1	-	-	-	-	-	-	-	-	-	
		М	1	1	1	1	-	-	-	-	-	-	-	-	-	
		Ж	-	-	-	-	-	-	-	-	-	-	-	-		

3. Становништво са завршеном високом школом/факултетом/академијом/универзитетом према стеченом звању, старости и полу, градови / општине (наставак)

Територија	Старост	Пол	УКУПНО	Стари програм								Програм према Болоњи			
				укупно	дипломирани према дужини трајања студија				специјалисти	магистри	доктори наука	свега	bachelor и дипломирани (студије I циклуса)	магистар (студије II циклуса и интегрисане студије)	доктор наука (студије III циклуса)
					свега	4 године	5 година	6 година							
Петрово	Укупно	У	259	187	165	150	10	5	2	11	9	72	67	5	-
		М	134	103	86	78	5	3	2	8	7	31	29	2	-
		Ж	125	84	79	72	5	2	-	3	2	41	38	3	-
	20 - 24	У	30	4	4	4	-	-	-	-	-	26	25	1	-
		М	9	-	-	-	-	-	-	-	-	9	9	-	-
		Ж	21	4	4	4	-	-	-	-	-	17	16	1	-
	25 - 29	У	78	51	51	47	2	2	-	-	-	27	24	3	-
		М	34	21	21	19	-	2	-	-	-	13	11	2	-
		Ж	44	30	30	28	2	-	-	-	-	14	13	1	-
	30 - 34	У	39	28	24	21	2	1	1	3	-	11	11	-	-
		М	17	10	8	8	-	-	1	1	-	7	7	-	-
		Ж	22	18	16	13	2	1	-	2	-	4	4	-	-
	35 - 39	У	24	20	17	15	1	1	-	3	-	4	4	-	-
		М	16	14	11	10	1	-	-	3	-	2	2	-	-
		Ж	8	6	6	5	-	1	-	-	-	2	2	-	-
	40 - 44	У	8	7	7	6	-	1	-	-	-	1	1	-	-
		М	2	2	2	1	-	1	-	-	-	-	-	-	-
		Ж	6	5	5	5	-	-	-	-	-	1	1	-	-
	45 - 49	У	11	11	9	9	-	-	-	1	1	-	-	-	-
		М	7	7	5	5	-	-	-	1	1	-	-	-	-
		Ж	4	4	4	4	-	-	-	-	-	-	-	-	-
	50 - 54	У	19	18	17	14	3	-	-	-	1	1	1	-	-
		М	10	10	10	8	2	-	-	-	-	-	-	-	-
		Ж	9	8	7	6	1	-	-	-	1	1	1	-	-
	55 - 59	У	29	27	23	22	1	-	1	1	2	2	1	1	-
		М	22	22	18	17	1	-	1	1	2	-	-	-	-
		Ж	7	5	5	5	-	-	-	-	-	2	1	1	-
	60 - 64	У	5	5	4	4	-	-	-	-	1	-	-	-	-
М		4	4	3	3	-	-	-	-	1	-	-	-	-	
Ж		1	1	1	1	-	-	-	-	-	-	-	-	-	
65 - 69	У	4	4	3	3	-	-	-	1	-	-	-	-	-	
	М	2	2	2	2	-	-	-	-	-	-	-	-	-	
	Ж	2	2	1	1	-	-	-	1	-	-	-	-	-	
70 - 74	У	6	6	3	3	-	-	-	1	2	-	-	-	-	
	М	6	6	3	3	-	-	-	1	2	-	-	-	-	
	Ж	-	-	-	-	-	-	-	-	-	-	-	-	-	
75 +	У	6	6	3	2	1	-	-	1	2	-	-	-	-	
	М	5	5	3	2	1	-	-	1	1	-	-	-	-	
	Ж	1	1	-	-	-	-	-	-	1	-	-	-	-	

3. Становништво са завршеном високом школом/факултетом/академијом/универзитетом према стеченом звању, старости и полу, градови / општине (наставак)

Територија	Старост	Пол	УКУПНО	Стари програм								Програм према Болоњи			
				укупно	дипломирани према дужини трајања студија				специјалисти	магистри	доктори наука	свега	bachelor и дипломирани (студије I циклуса)	магистар (студије II циклуса и интегрисане студије)	доктор наука (студије III циклуса)
					свега	4 године	5 година	6 година							
Приједор	Укупно	У	4 646	3 542	3 135	2 663	314	158	148	213	46	1 104	1 011	86	7
		М	2 220	1 796	1 567	1 320	174	73	82	116	31	424	376	44	4
		Ж	2 426	1 746	1 568	1 343	140	85	66	97	15	680	635	42	3
	20 - 24	У	412	140	133	122	8	3	2	5	-	272	261	11	-
		М	132	47	44	40	3	1	1	2	-	85	79	6	-
		Ж	280	93	89	82	5	2	1	3	-	187	182	5	-
	25 - 29	У	1 029	637	592	501	55	36	6	35	4	392	350	40	2
		М	409	260	240	203	24	13	3	16	1	149	129	20	-
		Ж	620	377	352	298	31	23	3	19	3	243	221	20	2
	30 - 34	У	722	556	503	395	62	46	11	36	6	166	158	8	-
		М	305	232	213	172	24	17	4	12	3	73	69	4	-
		Ж	417	324	290	223	38	29	7	24	3	93	89	4	-
	35 - 39	У	511	408	345	277	46	22	23	34	6	103	96	6	1
		М	226	189	155	118	28	9	8	21	5	37	34	3	-
		Ж	285	219	190	159	18	13	15	13	1	66	62	3	1
	40 - 44	У	300	233	202	169	21	12	10	20	1	67	61	5	1
		М	130	102	90	71	13	6	3	9	-	28	25	2	1
		Ж	170	131	112	98	8	6	7	11	1	39	36	3	-
	45 - 49	У	274	225	192	166	22	4	17	12	4	49	41	7	1
		М	137	118	94	79	12	3	12	10	2	19	15	3	1
		Ж	137	107	98	87	10	1	5	2	2	30	26	4	-
	50 - 54	У	423	394	343	304	30	9	26	18	7	29	24	5	-
		М	217	203	174	148	21	5	14	9	6	14	11	3	-
		Ж	206	191	169	156	9	4	12	9	1	15	13	2	-
	55 - 59	У	336	328	290	264	21	5	15	16	7	8	7	1	-
		М	204	199	173	158	12	3	10	11	5	5	5	-	-
		Ж	132	129	117	106	9	2	5	5	2	3	2	1	-
	60 - 64	У	268	259	223	185	27	11	15	17	4	9	5	3	1
М		164	157	131	107	16	8	11	12	3	7	3	3	1	
Ж		104	102	92	78	11	3	4	5	1	2	2	-	-	
65 - 69	У	144	139	124	112	8	4	9	4	2	5	4	-	1	
	М	113	110	99	89	7	3	5	4	2	3	2	-	1	
	Ж	31	29	25	23	1	1	4	-	-	2	2	-	-	
70 - 74	У	114	112	94	85	7	2	9	7	2	2	2	-	-	
	М	88	86	73	65	7	1	7	5	1	2	2	-	-	
	Ж	26	26	21	20	-	1	2	2	1	-	-	-	-	
75 +	У	113	111	94	83	7	4	5	9	3	2	2	-	-	
	М	95	93	81	70	7	4	4	5	3	2	2	-	-	
	Ж	18	18	13	13	-	-	1	4	-	-	-	-	-	



3. Становништво са завршеном високом школом/факултетом/академијом/универзитетом према стеченом звању, старости и полу, градови / општине (наставак)

Територија	Старост	Пол	УКУПНО	Стари програм								Програм према Болоњи				
				укупно	дипломирани према дужини трајања студија				специјалисти	магистри	доктори наука	свега	bachelor и дипломирани (студије I циклуса)	магистар (студије II циклуса и интегрисане студије)	доктор наука (студије III циклуса)	
					свега	4 године	5 година	6 година								
Прњавор	Укупно	У	1 336	1 050	968	806	127	35	39	37	6	286	263	22	1	
		М	627	502	459	356	84	19	19	18	6	125	116	8	1	
		Ж	709	548	509	450	43	16	16	20	19	-	161	147	14	-
	20 - 24	У	112	26	22	20	1	1	1	3	1	-	86	85	1	-
		М	39	8	5	4	1	-	3	-	-	-	31	30	1	-
	25 - 29	Ж	73	18	17	16	-	1	-	1	-	-	55	55	-	-
		У	345	242	231	211	16	4	-	11	-	-	103	96	6	1
	30 - 34	М	130	85	82	70	11	1	-	3	-	-	45	42	2	1
		Ж	215	157	149	141	5	3	-	8	-	-	58	54	4	-
	35 - 39	У	246	204	199	160	31	8	1	4	-	-	42	33	9	-
		М	107	83	83	56	22	5	-	-	-	-	24	20	4	-
	40 - 44	Ж	139	121	116	104	9	3	1	4	-	-	18	13	5	-
		У	152	129	119	90	18	11	4	6	-	-	23	21	2	-
	45 - 49	М	65	54	48	33	11	4	3	3	-	-	11	10	1	-
		Ж	87	75	71	57	7	7	1	3	-	-	12	11	1	-
	50 - 54	У	83	69	61	44	15	2	3	3	2	14	13	1	-	
		М	36	29	24	13	9	2	1	2	2	7	7	-	-	
	55 - 59	Ж	47	40	37	31	6	-	2	1	-	7	6	1	-	
		У	77	70	59	51	6	2	6	4	1	7	7	-	-	
	60 - 64	М	37	33	25	21	2	2	5	2	1	4	4	-	-	
		Ж	40	37	34	30	4	-	1	2	-	3	3	-	-	
	65 - 69	У	99	91	76	63	11	2	13	-	2	8	7	1	-	
		М	55	53	48	41	6	1	3	-	2	2	2	-	-	
	70 - 74	Ж	44	38	28	22	5	1	10	-	-	6	5	1	-	
		У	85	85	78	67	9	2	6	-	1	-	-	-	-	
	75 +	М	51	51	48	38	8	2	2	-	1	-	-	-	-	
		Ж	34	34	30	29	1	-	4	-	-	-	-	-	-	
	60 - 64	У	66	64	59	44	13	2	1	4	-	2	1	1	-	
М		47	46	41	29	10	2	1	4	-	1	1	-	-		
65 - 69	Ж	19	18	18	15	3	-	-	-	-	1	-	1	-		
	У	38	37	35	30	4	1	1	1	-	1	-	1	-		
70 - 74	М	31	31	29	27	2	-	1	1	-	-	-	-	-		
	Ж	7	6	6	3	2	1	-	-	-	1	-	1	-		
75 +	У	19	19	16	13	3	-	1	2	-	-	-	-	-		
	М	16	16	14	12	2	-	-	2	-	-	-	-	-		
75 +	Ж	3	3	2	1	1	-	1	-	-	-	-	-	-		
	У	14	14	13	13	-	-	-	1	-	-	-	-	-		
75 +	М	13	13	12	12	-	-	-	1	-	-	-	-	-		
	Ж	1	1	1	1	-	-	-	-	-	-	-	-	-		

3. Становништво са завршеном високом школом/факултетом/академијом/универзитетом према стеченом звању, старости и полу, градови / општине (наставак)

Територија	Старост	Пол	УКУПНО	Стари програм								Програм према Болоњи				
				укупно	дипломирани према дужини трајања студија				специјалисти	магистри	доктори наука	свега	bachelor и дипломирани (студије I циклуса)	магистар (студије II циклуса и интегрисане студије)	доктор наука (студије III циклуса)	
					свега	4 године	5 година	6 година								
Рибник	Укупно	У	195	156	148	135	9	4	1	7	-	39	38	1	-	
		М	108	91	85	78	5	2	1	5	-	17	17	-	-	
		Ж	87	65	63	57	4	2	-	2	-	22	21	1	-	
	20 - 24	У	26	7	7	7	-	-	-	-	-	-	19	18	1	-
		М	12	3	3	3	-	-	-	-	-	-	9	9	-	-
		Ж	14	4	4	4	-	-	-	-	-	-	10	9	1	-
		25 - 29	У	52	41	40	36	4	-	-	1	-	11	11	-	-
	М		24	19	18	16	2	-	-	1	-	5	5	-	-	
	Ж		28	22	22	20	2	-	-	-	-	6	6	-	-	
	30 - 34	У	32	31	30	23	3	4	-	1	-	1	1	-	-	
		М	17	16	15	11	2	2	-	1	-	1	1	-	-	
		Ж	15	15	15	12	1	2	-	-	-	-	-	-	-	
	35 - 39	У	17	14	14	14	-	-	-	-	-	3	3	-	-	
		М	9	8	8	8	-	-	-	-	-	1	1	-	-	
		Ж	8	6	6	6	-	-	-	-	-	2	2	-	-	
	40 - 44	У	15	11	10	9	1	-	-	1	-	4	4	-	-	
		М	9	8	7	6	1	-	-	1	-	1	1	-	-	
		Ж	6	3	3	3	-	-	-	-	-	3	3	-	-	
	45 - 49	У	8	7	7	7	-	-	-	-	-	1	1	-	-	
		М	3	3	3	3	-	-	-	-	-	-	-	-	-	
		Ж	5	4	4	4	-	-	-	-	-	1	1	-	-	
	50 - 54	У	12	12	12	12	-	-	-	-	-	-	-	-	-	
		М	9	9	9	9	-	-	-	-	-	-	-	-	-	
		Ж	3	3	3	3	-	-	-	-	-	-	-	-	-	
	55 - 59	У	11	11	8	8	-	-	-	3	-	-	-	-	-	
		М	7	7	6	6	-	-	-	1	-	-	-	-	-	
		Ж	4	4	2	2	-	-	-	2	-	-	-	-	-	
	60 - 64	У	16	16	14	13	1	-	1	1	-	-	-	-	-	
М		12	12	10	10	-	-	1	1	-	-	-	-	-		
Ж		4	4	4	3	1	-	-	-	-	-	-	-	-		
65 - 69	У	1	1	1	1	-	-	-	-	-	-	-	-	-		
	М	1	1	1	1	-	-	-	-	-	-	-	-	-		
	Ж	-	-	-	-	-	-	-	-	-	-	-	-	-		
70 - 74	У	3	3	3	3	-	-	-	-	-	-	-	-	-		
	М	3	3	3	3	-	-	-	-	-	-	-	-	-		
	Ж	-	-	-	-	-	-	-	-	-	-	-	-	-		
75 +	У	2	2	2	2	-	-	-	-	-	-	-	-	-		
	М	2	2	2	2	-	-	-	-	-	-	-	-	-		
	Ж	-	-	-	-	-	-	-	-	-	-	-	-	-		

3. Становништво са завршеном високом школом/факултетом/академијом/универзитетом према стеченом звању, старости и полу, градови / општине (наставак)

Територија	Старост	Пол	УКУПНО	Стари програм								Програм према Болоњи			
				укупно	дипломирани према дужини трајања студија				специјалисти	магистри	доктори наука	свега	bachelor и дипломирани (студије I циклуса)	магистар (студије II циклуса и интегрисане студије)	доктор наука (студије III циклуса)
					свега	4 године	5 година	6 година							
Рогатица	Укупно	У	702	604	577	532	32	13	6	16	5	98	87	8	3
		М	354	315	295	276	13	6	4	11	5	39	33	4	2
		Ж	348	289	282	256	19	7	2	5	-	59	54	4	1
	20 - 24	У	57	28	26	24	2	-	-	2	-	29	26	3	-
		М	19	12	11	11	-	-	-	1	-	7	7	-	-
	25 - 29	Ж	38	16	15	13	2	-	-	1	-	22	19	3	-
		У	170	135	131	121	7	3	3	1	-	35	30	4	1
	30 - 34	М	72	56	54	51	2	1	2	-	-	16	13	3	-
		Ж	98	79	77	70	5	2	1	1	-	19	17	1	1
	35 - 39	У	113	101	98	89	8	1	-	3	-	12	11	-	1
		М	43	36	33	27	6	-	-	3	-	7	6	-	1
	40 - 44	Ж	70	65	65	62	2	1	-	-	-	5	5	-	-
		У	73	68	64	56	3	5	-	4	-	5	5	-	-
	45 - 49	М	33	32	29	28	-	1	-	3	-	1	1	-	-
		Ж	40	36	35	28	3	4	-	1	-	4	4	-	-
	50 - 54	У	35	28	26	22	3	1	-	2	-	7	7	-	-
		М	20	15	14	12	1	1	-	1	-	5	5	-	-
	55 - 59	Ж	15	13	12	10	2	-	-	1	-	2	2	-	-
		У	41	38	35	35	-	-	-	3	-	3	3	-	-
	60 - 64	М	20	20	18	18	-	-	-	2	-	-	-	-	-
		Ж	21	18	17	17	-	-	-	1	-	3	3	-	-
	65 - 69	У	73	68	66	61	4	1	-	1	1	5	4	1	-
		М	43	41	39	37	1	1	-	1	1	2	1	1	-
	70 - 74	Ж	30	27	27	24	3	-	-	-	-	3	3	-	-
		У	66	65	61	58	3	-	1	-	3	1	-	-	1
	75 +	М	41	40	36	34	2	-	1	-	3	1	-	-	1
		Ж	25	25	25	24	1	-	-	-	-	-	-	-	-
	65 - 69	У	39	39	39	37	2	-	-	-	-	-	-	-	-
М		30	30	30	29	1	-	-	-	-	-	-	-	-	
70 - 74	Ж	9	9	9	8	1	-	-	-	-	-	-	-	-	
	У	11	11	11	10	-	1	-	-	-	-	-	-	-	
75 +	М	11	11	11	10	-	1	-	-	-	-	-	-	-	
	Ж	-	-	-	-	-	-	-	-	-	-	-	-	-	
65 - 69	У	14	14	12	12	-	-	1	-	1	-	-	-	-	
	М	13	13	12	12	-	-	-	-	1	-	-	-	-	
70 - 74	Ж	1	1	-	-	-	-	1	-	-	-	-	-	-	
	У	10	9	8	7	-	1	1	-	-	1	1	-	-	
75 +	М	9	9	8	7	-	1	1	-	-	-	-	-	-	
	Ж	1	-	-	-	-	-	-	-	-	1	1	-	-	

3. Становништво са завршеном високом школом/факултетом/академијом/универзитетом према стеченом звању, старости и полу, градови / општине (наставак)

Територија	Старост	Пол	УКУПНО	Стари програм								Програм према Болоњи			
				укупно	дипломирани према дужини трајања студија				специјалисти	магистри	доктори наука	свега	bachelor и дипломирани (студије I циклуса)	магистар (студије II циклуса и интегрисане студије)	доктор наука (студије III циклуса)
					свега	4 године	5 година	6 година							
Рудо	Укупно	У	454	346	323	274	35	14	12	9	2	108	92	16	-
		М	232	180	166	134	24	8	8	4	2	52	43	9	-
		Ж	222	166	157	140	11	6	4	5	-	56	49	7	-
	20 - 24	У	72	23	21	19	1	1	-	2	-	49	47	2	-
		М	28	8	6	6	-	-	-	2	-	20	20	-	-
	25 - 29	Ж	44	15	15	13	1	1	-	-	-	29	27	2	-
		У	122	85	81	71	7	3	1	3	-	37	29	8	-
	30 - 34	М	54	35	33	29	3	1	1	1	-	19	14	5	-
		Ж	68	50	48	42	4	2	-	2	-	18	15	3	-
	35 - 39	У	64	57	55	47	5	3	-	2	-	7	4	3	-
		М	30	26	25	19	4	2	-	1	-	4	2	2	-
	40 - 44	Ж	34	31	30	28	1	1	-	1	-	3	2	1	-
		У	33	27	26	21	2	3	-	1	-	6	5	1	-
	45 - 49	М	18	14	14	10	2	2	-	-	-	4	3	1	-
		Ж	15	13	12	11	-	1	-	1	-	2	2	-	-
	50 - 54	У	23	19	16	12	3	1	3	-	-	4	3	1	-
		М	13	10	9	6	2	1	1	-	-	3	2	1	-
	55 - 59	Ж	10	9	7	6	1	-	2	-	-	1	1	-	-
		У	27	25	20	14	3	3	5	-	-	2	2	-	-
	60 - 64	М	12	10	7	4	1	2	3	-	-	2	2	-	-
		Ж	15	15	13	10	2	1	2	-	-	-	-	-	-
	65 - 69	У	32	31	27	24	3	-	2	1	1	1	1	-	-
		М	19	19	16	14	2	-	2	-	1	-	-	-	-
	70 - 74	Ж	13	12	11	10	1	-	-	1	-	1	1	-	-
		У	34	33	32	27	5	-	-	-	1	1	-	1	-
	75 +	М	28	28	27	22	5	-	-	-	1	-	-	-	-
		Ж	6	5	5	5	-	-	-	-	-	1	-	1	-
	60 - 64	У	17	16	16	15	1	-	-	-	-	1	1	-	-
М		9	9	9	8	1	-	-	-	-	-	-	-	-	
65 - 69	Ж	8	7	7	7	-	-	-	-	-	1	1	-	-	
	У	16	16	15	12	3	-	1	-	-	-	-	-	-	
70 - 74	М	11	11	10	8	2	-	1	-	-	-	-	-	-	
	Ж	5	5	5	4	1	-	-	-	-	-	-	-	-	
75 +	У	7	7	7	6	1	-	-	-	-	-	-	-	-	
	М	4	4	4	3	1	-	-	-	-	-	-	-	-	
75 +	Ж	3	3	3	3	-	-	-	-	-	-	-	-	-	
	У	7	7	7	6	1	-	-	-	-	-	-	-	-	
75 +	М	6	6	6	5	1	-	-	-	-	-	-	-	-	
	Ж	1	1	1	1	-	-	-	-	-	-	-	-	-	

3. Становништво са завршеном високом школом/факултетом/академијом/универзитетом према стеченом звању, старости и полу, градови / општине (наставак)

Територија	Старост	Пол	УКУПНО	Стари програм								Програм према Болоњи				
				укупно	дипломирани према дужини трајања студија				специјалисти	магистри	доктори наука	свега	bachelor и дипломирани (студије I циклуса)	магистар (студије II циклуса и интегрисане студије)	доктор наука (студије III циклуса)	
					свега	4 године	5 година	6 година								
Соколац	Укупно	У	1 113	872	797	730	58	9	32	34	9	241	217	23	1	
		М	529	424	382	343	38	1	15	22	5	105	91	13	1	
		Ж	584	448	415	387	20	8	17	12	4	136	126	10	-	
	20 - 24	У	71	21	21	20	1	-	-	-	-	-	50	49	1	-
		М	24	4	4	4	-	-	-	-	-	-	20	20	-	-
	25 - 29	Ж	47	17	17	16	1	-	-	-	-	-	30	29	1	-
		У	258	165	155	147	7	1	2	8	-	93	78	15	-	
	30 - 34	М	115	67	62	58	4	-	-	5	-	48	41	7	-	
		Ж	143	98	93	89	3	1	2	3	-	45	37	8	-	
	35 - 39	У	179	152	142	128	11	3	3	7	-	27	24	3	-	
		М	67	60	55	49	6	-	2	3	-	7	5	2	-	
	40 - 44	Ж	112	92	87	79	5	3	1	4	-	20	19	1	-	
		У	105	82	71	59	9	3	4	5	2	23	20	3	-	
	45 - 49	М	38	28	24	18	6	-	-	4	-	10	7	3	-	
		Ж	67	54	47	41	3	3	4	1	2	13	13	-	-	
	50 - 54	У	53	40	37	34	3	-	2	1	-	13	13	-	-	
		М	25	19	18	15	3	-	1	-	-	6	6	-	-	
	55 - 59	Ж	28	21	19	19	-	-	1	1	-	7	7	-	-	
		У	76	61	55	51	4	-	2	3	1	15	14	-	1	
	60 - 64	М	24	18	14	14	-	-	1	2	1	6	5	-	1	
		Ж	52	43	41	37	4	-	1	1	-	9	9	-	-	
	65 - 69	У	127	113	104	98	5	1	4	5	-	14	14	-	-	
		М	60	56	50	48	2	-	3	3	-	4	4	-	-	
	70 - 74	Ж	67	57	54	50	3	1	1	2	-	10	10	-	-	
		У	102	99	92	86	6	-	7	-	-	3	3	-	-	
	75 +	М	59	57	54	49	5	-	3	-	-	2	2	-	-	
		Ж	43	42	38	37	1	-	4	-	-	1	1	-	-	
	75 +	У	73	70	62	56	5	1	4	2	2	3	2	1	-	
М		55	53	49	43	5	1	1	2	1	2	1	1	-		
75 +	Ж	18	17	13	13	-	-	3	-	1	1	1	-	-		
	У	30	30	26	24	2	-	2	1	1	-	-	-	-		
75 +	М	27	27	23	21	2	-	2	1	1	-	-	-	-		
	Ж	3	3	3	3	-	-	-	-	-	-	-	-	-		
75 +	У	19	19	14	11	3	-	2	1	2	-	-	-	-		
	М	18	18	14	11	3	-	2	1	1	-	-	-	-		
75 +	Ж	1	1	-	-	-	-	-	-	1	-	-	-	-		
	У	20	20	18	16	2	-	-	1	1	-	-	-	-		
75 +	М	17	17	15	13	2	-	-	1	1	-	-	-	-		
	Ж	3	3	3	3	-	-	-	-	-	-	-	-	-		

3. Становништво са завршеном високом школом/факултетом/академијом/универзитетом према стеченом звању, старости и полу, градови / општине (наставак)

Територија	Старост	Пол	УКУПНО	Стари програм								Програм према Болоњи			
				укупно	дипломирани према дужини трајања студија				специјалисти	магистри	доктори наука	свега	bachelor и дипломирани (студије I циклуса)	магистар (студије II циклуса и интегрисане студије)	доктор наука (студије III циклуса)
					свега	4 године	5 година	6 година							
Србац	Укупно	У	798	604	553	481	55	17	19	26	6	194	171	23	-
		М	410	320	289	245	37	7	10	16	5	90	74	16	-
		Ж	388	284	264	236	18	10	9	10	1	104	97	7	-
	20 - 24	У	77	26	24	24	-	-	-	2	-	51	49	2	-
		М	28	9	8	8	-	-	-	1	-	19	17	2	-
		Ж	49	17	16	16	-	-	-	1	-	32	32	-	-
	25 - 29	У	170	115	113	97	10	6	1	1	-	55	44	11	-
		М	75	48	48	41	5	2	-	-	-	27	22	5	-
		Ж	95	67	65	56	5	4	1	1	-	28	22	6	-
	30 - 34	У	159	134	128	110	15	3	2	4	-	25	21	4	-
		М	75	59	57	44	12	1	2	-	-	16	12	4	-
		Ж	84	75	71	66	3	2	-	4	-	9	9	-	-
	35 - 39	У	105	72	63	54	6	3	2	6	1	33	30	3	-
		М	51	35	29	24	4	1	-	5	1	16	13	3	-
		Ж	54	37	34	30	2	2	2	1	-	17	17	-	-
	40 - 44	У	50	40	31	28	3	-	5	4	-	10	10	-	-
		М	26	23	17	16	1	-	4	2	-	3	3	-	-
		Ж	24	17	14	12	2	-	1	2	-	7	7	-	-
	45 - 49	У	41	33	30	28	1	1	2	1	-	8	7	1	-
		М	21	19	18	17	-	1	1	-	-	2	2	-	-
		Ж	20	14	12	11	1	-	1	1	-	6	5	1	-
	50 - 54	У	64	57	49	40	9	-	3	4	1	7	6	1	-
		М	43	40	35	27	8	-	-	4	1	3	2	1	-
		Ж	21	17	14	13	1	-	3	-	-	4	4	-	-
	55 - 59	У	49	46	40	36	3	1	3	1	2	3	3	-	-
		М	28	26	21	19	2	-	3	1	1	2	2	-	-
		Ж	21	20	19	17	1	1	-	-	1	1	1	-	-
	60 - 64	У	38	37	33	27	5	1	-	3	1	1	-	1	-
М		30	29	25	20	4	1	-	3	1	1	-	1	-	
Ж		8	8	8	7	1	-	-	-	-	-	-	-	-	
65 - 69	У	21	20	18	14	2	2	1	-	1	1	1	-	-	
	М	14	13	12	10	1	1	-	-	1	1	1	-	-	
	Ж	7	7	6	4	1	1	1	-	-	-	-	-	-	
70 - 74	У	15	15	15	14	1	-	-	-	-	-	-	-	-	
	М	10	10	10	10	-	-	-	-	-	-	-	-	-	
	Ж	5	5	5	4	1	-	-	-	-	-	-	-	-	
75 +	У	9	9	9	9	-	-	-	-	-	-	-	-	-	
	М	9	9	9	9	-	-	-	-	-	-	-	-	-	
	Ж	-	-	-	-	-	-	-	-	-	-	-	-	-	

3. Становништво са завршеном високом школом/факултетом/академијом/универзитетом према стеченом звању, старости и полу, градови / општине (наставак)

Територија	Старост	Пол	УКУПНО	Стари програм								Програм према Болоњи			
				укупно	дипломирани према дужини трајања студија				специјалисти	магистри	доктори наука	свега	bachelor и дипломирани (студије I циклуса)	магистар (студије II циклуса и интегрисане студије)	доктор наука (студије III циклуса)
					свега	4 године	5 година	6 година							
Сребреница	Укупно	У	741	659	584	518	48	18	8	57	10	82	61	19	2
		М	395	356	309	271	30	8	5	34	8	39	29	10	-
		Ж	346	303	275	247	18	10	3	23	2	43	32	9	2
	20 - 24	У	73	45	36	34	2	-	1	8	-	28	25	3	-
		М	32	19	15	15	-	-	1	3	-	13	12	1	-
	25 - 29	Ж	41	26	21	19	2	-	-	5	-	15	13	2	-
		У	178	151	142	127	11	4	-	9	-	27	20	6	1
	30 - 34	М	73	64	57	49	8	-	-	7	-	9	6	3	-
		Ж	105	87	85	78	3	4	-	2	-	18	14	3	1
	35 - 39	У	135	118	107	96	9	2	-	10	1	17	9	7	1
		М	71	63	58	50	7	1	-	4	1	8	5	3	-
	40 - 44	Ж	64	55	49	46	2	1	-	6	-	9	4	4	1
		У	89	82	62	50	7	5	1	15	4	7	7	-	-
	45 - 49	М	39	33	23	18	3	2	-	7	3	6	6	-	-
		Ж	50	49	39	32	4	3	1	8	1	1	1	-	-
	50 - 54	У	43	40	35	27	6	2	-	4	1	3	-	3	-
		М	24	21	16	12	2	2	-	4	1	3	-	3	-
	55 - 59	Ж	19	19	19	15	4	-	-	-	-	-	-	-	-
		У	53	53	46	40	5	1	3	3	1	-	-	-	-
	60 - 64	М	35	35	31	27	4	-	2	2	-	-	-	-	-
		Ж	18	18	15	13	1	1	1	1	1	-	-	-	-
	65 - 69	У	68	68	64	58	5	1	2	1	1	-	-	-	-
		М	48	48	45	40	4	1	1	1	1	-	-	-	-
	70 - 74	Ж	20	20	19	18	1	-	1	-	-	-	-	-	-
		У	42	42	40	38	1	1	-	2	-	-	-	-	-
	75 +	М	27	27	25	25	-	-	-	2	-	-	-	-	-
		Ж	15	15	15	13	1	1	-	-	-	-	-	-	-
	60 - 64	У	30	30	24	23	1	-	-	4	2	-	-	-	-
М		23	23	18	17	1	-	-	3	2	-	-	-	-	
65 - 69	Ж	7	7	6	6	-	-	-	1	-	-	-	-	-	
	У	16	16	16	13	1	2	-	-	-	-	-	-	-	
70 - 74	М	12	12	12	9	1	2	-	-	-	-	-	-	-	
	Ж	4	4	4	4	-	-	-	-	-	-	-	-	-	
75 +	У	8	8	7	7	-	-	1	-	-	-	-	-	-	
	М	6	6	5	5	-	-	1	-	-	-	-	-	-	
75 +	Ж	2	2	2	2	-	-	-	-	-	-	-	-	-	
	У	6	6	5	5	-	-	-	1	-	-	-	-	-	
75 +	М	5	5	4	4	-	-	-	1	-	-	-	-	-	
	Ж	1	1	1	1	-	-	-	-	-	-	-	-	-	

3. Становништво са завршеном високом школом/факултетом/академијом/универзитетом према стеченом звању, старости и полу, градови / општине (наставак)

Територија	Старост	Пол	УКУПНО	Стари програм								Програм према Болоњи			
				укупно	дипломирани према дужини трајања студија				специјалисти	магистри	доктори наука	свега	bachelor и дипломирани (студије I циклуса)	магистар (студије II циклуса и интегрисане студије)	доктор наука (студије III циклуса)
					свега	4 године	5 година	6 година							
Теслић	Укупно	У	1 351	1 058	964	849	83	32	33	49	12	293	281	11	1
		М	689	573	509	439	53	17	19	33	12	116	108	7	1
		Ж	662	485	455	410	30	15	14	16	-	177	173	4	-
	20 - 24	У	127	51	49	46	1	2	-	2	-	76	75	1	-
		М	46	16	16	14	1	1	-	-	-	30	30	-	-
		Ж	81	35	33	32	-	1	-	2	-	46	45	1	-
		У	334	224	219	191	22	6	1	4	-	110	106	4	-
	25 - 29	М	130	88	84	66	14	4	1	3	-	42	40	2	-
		Ж	204	136	135	125	8	2	-	1	-	68	66	2	-
	30 - 34	У	238	193	184	155	18	11	-	9	-	45	43	2	-
		М	103	83	76	62	9	5	-	7	-	20	18	2	-
		Ж	135	110	108	93	9	6	-	2	-	25	25	-	-
		У	145	115	107	93	9	5	3	5	-	30	29	1	-
	35 - 39	М	74	64	58	51	6	1	1	5	-	10	9	1	-
		Ж	71	51	49	42	3	4	2	-	-	20	20	-	-
	40 - 44	У	75	55	46	38	6	2	3	4	2	20	18	1	1
		М	36	26	21	16	3	2	2	1	2	10	8	1	1
		Ж	39	29	25	22	3	-	1	3	-	10	10	-	-
		У	74	70	57	51	3	3	6	7	-	4	3	1	-
	45 - 49	М	44	43	36	32	2	2	3	4	-	1	1	-	-
		Ж	30	27	21	19	1	1	3	3	-	3	2	1	-
	50 - 54	У	132	127	114	106	8	-	5	7	1	5	4	1	-
		М	87	86	78	71	7	-	3	4	1	1	-	1	-
		Ж	45	41	36	35	1	-	2	3	-	4	4	-	-
		У	99	96	79	69	8	2	7	8	2	3	3	-	-
	55 - 59	М	74	72	59	50	7	2	4	7	2	2	2	-	-
		Ж	25	24	20	19	1	-	3	1	-	1	1	-	-
	60 - 64	У	61	61	53	47	5	1	2	3	3	-	-	-	-
М		42	42	35	33	2	-	2	2	3	-	-	-	-	
	Ж	19	19	18	14	3	1	-	1	-	-	-	-	-	
	У	35	35	31	29	2	-	2	-	2	-	-	-	-	
65 - 69	М	27	27	25	24	1	-	-	-	2	-	-	-	-	
	Ж	8	8	6	5	1	-	2	-	-	-	-	-	-	
70 - 74	У	17	17	13	12	1	-	3	-	1	-	-	-	-	
	М	14	14	11	10	1	-	2	-	1	-	-	-	-	
	Ж	3	3	2	2	-	-	1	-	-	-	-	-	-	
	У	14	14	12	12	-	-	1	-	1	-	-	-	-	
75 +	М	12	12	10	10	-	-	1	-	1	-	-	-	-	
	Ж	2	2	2	2	-	-	-	-	-	-	-	-	-	



3. Становништво са завршеном високом школом/факултетом/академијом/универзитетом према стеченом звању, старости и полу, градови / општине (наставак)

Територија	Старост	Пол	УКУПНО	Стари програм								Програм према Болоњи			
				укупно	дипломирани према дужини трајања студија				специјалисти	магистри	доктори наука	свега	bachelor и дипломирани (студије I циклуса)	магистар (студије II циклуса и интегрисане студије)	доктор наука (студије III циклуса)
					свега	4 године	5 година	6 година							
Требиње	Укупно	У	3 262	2 821	2 519	2 130	307	82	106	155	41	441	366	74	1
		М	1 642	1 460	1 285	1 064	192	29	53	90	32	182	150	32	-
		Ж	1 620	1 361	1 234	1 066	115	53	53	65	9	259	216	42	1
	20 - 24	У	162	61	54	53	1	-	2	5	-	101	94	7	-
		М	51	23	21	21	-	-	-	2	-	28	27	1	-
	25 - 29	Ж	111	38	33	32	1	-	2	3	-	73	67	6	-
		У	563	367	331	276	34	21	4	32	-	196	158	38	-
	30 - 34	М	230	140	123	100	16	7	3	14	-	90	76	14	-
		Ж	333	227	208	176	18	14	1	18	-	106	82	24	-
	35 - 39	У	486	415	386	312	54	20	7	22	-	71	56	15	-
		М	185	153	140	116	20	4	2	11	-	32	24	8	-
	40 - 44	Ж	301	262	246	196	34	16	5	11	-	39	32	7	-
		У	361	327	299	231	57	11	7	20	1	34	30	4	-
	45 - 49	М	169	156	140	94	41	5	3	12	1	13	12	1	-
		Ж	192	171	159	137	16	6	4	8	-	21	18	3	-
	50 - 54	У	229	213	177	136	36	5	16	17	3	16	13	2	1
		М	112	104	85	63	20	2	6	10	3	8	6	2	-
	55 - 59	Ж	117	109	92	73	16	3	10	7	-	8	7	-	1
		У	249	232	207	170	32	5	6	12	7	17	13	4	-
	60 - 64	М	122	114	102	81	19	2	2	5	5	8	5	3	-
		Ж	127	118	105	89	13	3	4	7	2	9	8	1	-
	65 - 69	У	334	330	297	272	19	6	18	10	5	4	1	3	-
		М	174	172	156	142	12	2	5	8	3	2	-	2	-
	70 - 74	Ж	160	158	141	130	7	4	13	2	2	2	1	1	-
		У	308	307	267	239	22	6	18	12	10	1	1	-	-
	75 +	М	188	188	165	142	20	3	12	6	5	-	-	-	-
		Ж	120	119	102	97	2	3	6	6	5	1	1	-	-
	75 +	У	213	213	198	174	24	-	9	3	3	-	-	-	-
М		135	135	123	104	19	-	7	2	3	-	-	-	-	
75 +	Ж	78	78	75	70	5	-	2	1	-	-	-	-	-	
	У	104	103	92	76	15	1	-	8	3	1	-	1	-	
75 +	М	77	76	66	53	13	-	-	7	3	1	-	1	-	
	Ж	27	27	26	23	2	1	-	1	-	-	-	-	-	
75 +	У	106	106	86	81	3	2	12	5	3	-	-	-	-	
	М	79	79	65	61	3	1	6	5	3	-	-	-	-	
75 +	Ж	27	27	21	20	-	1	6	-	-	-	-	-	-	
	У	147	147	125	110	10	5	7	9	6	-	-	-	-	
75 +	М	120	120	99	87	9	3	7	8	6	-	-	-	-	
	Ж	27	27	26	23	1	2	-	1	-	-	-	-	-	

3. Становништво са завршеном високом школом/факултетом/академијом/универзитетом према стеченом звању, старости и полу, градови / општине (наставак)

Територија	Старост	Пол	УКУПНО	Стари програм								Програм према Болоњи			
				укупно	дипломирани према дужини трајања студија				специјалисти	магистри	доктори наука	свега	bachelor и дипломирани (студије I циклуса)	магистар (студије II циклуса и интегрисане студије)	доктор наука (студије III циклуса)
					свега	4 године	5 година	6 година							
Трново	Укупно	У	139	124	110	103	6	1	2	7	5	15	15	-	-
		М	66	60	54	48	6	-	2	1	3	6	6	-	-
		Ж	73	64	56	55	-	1	-	6	2	9	9	-	-
	20 - 24	У	11	7	4	4	-	-	-	3	-	4	4	-	-
		М	4	3	3	3	-	-	-	-	-	1	1	-	-
	25 - 29	Ж	7	4	1	1	-	-	-	3	-	3	3	-	-
		У	29	26	24	23	1	-	-	2	-	3	3	-	-
	30 - 34	М	10	8	8	7	1	-	-	-	-	2	2	-	-
		Ж	19	18	16	16	-	-	-	2	-	1	1	-	-
	35 - 39	У	26	24	24	23	1	-	-	-	-	2	2	-	-
		М	11	11	11	10	1	-	-	-	-	-	-	-	-
	40 - 44	Ж	15	13	13	13	-	-	-	-	-	2	2	-	-
		У	13	12	12	11	-	1	-	-	-	1	1	-	-
	45 - 49	М	7	7	7	7	-	-	-	-	-	-	-	-	-
		Ж	6	5	5	4	-	1	-	-	-	1	1	-	-
	50 - 54	У	8	7	5	4	1	-	1	1	-	1	1	-	-
		М	4	3	1	-	1	-	1	1	-	1	1	-	-
	55 - 59	Ж	4	4	4	4	-	-	-	-	-	-	-	-	-
		У	11	8	7	7	-	-	-	-	1	3	3	-	-
	60 - 64	М	4	3	2	2	-	-	-	-	1	1	1	-	-
		Ж	7	5	5	5	-	-	-	-	-	2	2	-	-
	65 - 69	У	12	11	10	9	1	-	-	-	1	1	1	-	-
		М	9	8	8	7	1	-	-	-	-	1	1	-	-
	70 - 74	Ж	3	3	2	2	-	-	-	-	1	-	-	-	-
		У	10	10	9	9	-	-	1	-	-	-	-	-	-
	75 +	М	4	4	3	3	-	-	1	-	-	-	-	-	-
		Ж	6	6	6	6	-	-	-	-	-	-	-	-	-
	75 - 79	У	7	7	7	5	2	-	-	-	-	-	-	-	-
М		3	3	3	1	2	-	-	-	-	-	-	-	-	
80 - 84	Ж	4	4	4	4	-	-	-	-	-	-	-	-	-	
	У	3	3	2	2	-	-	-	-	-	1	-	-	-	
85 - 89	М	2	2	2	2	-	-	-	-	-	-	-	-	-	
	Ж	1	1	-	-	-	-	-	-	-	1	-	-	-	
90 - 94	У	2	2	2	2	-	-	-	-	-	-	-	-	-	
	М	2	2	2	2	-	-	-	-	-	-	-	-	-	
95 - 99	Ж	-	-	-	-	-	-	-	-	-	-	-	-	-	
	У	7	7	4	4	-	-	-	1	2	-	-	-	-	
100 +	М	6	6	4	4	-	-	-	-	2	-	-	-	-	
	Ж	1	1	-	-	-	-	-	1	-	-	-	-	-	

3. Становништво са завршеном високом школом/факултетом/академијом/универзитетом према стеченом звању, старости и полу, градови / општине (наставак)

Територија	Старост	Пол	УКУПНО	Стари програм								Програм према Болоњи			
				укупно	дипломирани према дужини трајања студија				специјалисти	магистри	доктори наука	свега	bachelor и дипломирани (студије I циклуса)	магистар (студије II циклуса и интегрисане студије)	доктор наука (студије III циклуса)
					свега	4 године	5 година	6 година							
Угљевик	Укупно	У	903	614	565	486	64	15	13	33	3	289	248	37	4
		М	443	306	278	229	45	4	10	15	3	137	116	21	-
		Ж	460	308	287	257	19	11	3	18	-	152	132	16	4
	20 - 24	У	120	30	28	28	-	-	-	2	-	90	85	5	-
		М	42	9	9	9	-	-	-	-	-	33	30	3	-
	25 - 29	Ж	78	21	19	19	-	-	-	2	-	57	55	2	-
		У	288	187	173	150	16	7	1	13	-	101	81	20	-
	30 - 34	М	123	66	59	45	12	2	1	6	-	57	46	11	-
		Ж	165	121	114	105	4	5	-	7	-	44	35	9	-
	35 - 39	У	143	108	98	78	16	4	2	7	1	35	32	1	2
		М	68	49	44	33	9	2	2	2	1	19	19	-	-
	40 - 44	Ж	75	59	54	45	7	2	-	5	-	16	13	1	2
		У	73	57	50	41	6	3	1	5	1	16	13	3	-
	45 - 49	М	36	28	25	20	5	-	1	1	1	8	6	2	-
		Ж	37	29	25	21	1	3	-	4	-	8	7	1	-
	50 - 54	У	57	44	43	33	9	1	-	1	-	13	10	2	1
		М	31	23	22	16	6	-	-	1	-	8	6	2	-
	55 - 59	Ж	26	21	21	17	3	1	-	-	-	5	4	-	1
		У	45	36	33	26	7	-	2	1	-	9	8	1	-
	60 - 64	М	26	22	20	14	6	-	1	1	-	4	3	1	-
		Ж	19	14	13	12	1	-	1	-	-	5	5	-	-
	65 - 69	У	76	63	62	54	8	-	1	-	-	13	10	3	-
		М	40	37	37	32	5	-	-	-	-	3	2	1	-
	70 - 74	Ж	36	26	25	22	3	-	1	-	-	10	8	2	-
		У	54	45	38	37	1	-	4	2	1	9	6	2	1
	75 +	М	38	34	28	27	1	-	3	2	1	4	3	1	-
		Ж	16	11	10	10	-	-	1	-	-	5	3	1	1
60 - 64	У	19	18	18	18	-	-	-	-	-	1	1	-	-	
	М	15	15	15	15	-	-	-	-	-	-	-	-	-	
65 - 69	Ж	4	3	3	3	-	-	-	-	-	1	1	-	-	
	У	9	9	8	7	1	-	-	1	-	-	-	-	-	
70 - 74	М	8	8	7	6	1	-	-	1	-	-	-	-	-	
	Ж	1	1	1	1	-	-	-	-	-	-	-	-	-	
75 +	У	8	8	8	8	-	-	-	-	-	-	-	-	-	
	М	8	8	8	8	-	-	-	-	-	-	-	-	-	
75 +	Ж	-	-	-	-	-	-	-	-	-	-	-	-	-	
	У	11	9	6	6	-	-	2	1	-	2	2	-	-	
75 +	М	8	7	4	4	-	-	2	1	-	1	1	-	-	
	Ж	3	2	2	2	-	-	-	-	-	1	1	-	-	

3. Становништво са завршеном високом школом/факултетом/академијом/универзитетом према стеченом звању, старости и полу, градови / општине (наставак)

Територија	Старост	Пол	УКУПНО	Стари програм								Програм према Болоњи			
				укупно	дипломирани према дужини трајања студија				специјалисти	магистри	доктори наука	свега	bachelor и дипломирани (студије I циклуса)	магистар (студије II циклуса и интегрисане студије)	доктор наука (студије III циклуса)
					свега	4 године	5 година	6 година							
Фоча	Укупно	У	1 422	1 240	1 079	914	97	68	78	51	32	182	159	21	2
		М	757	666	588	502	62	24	33	25	20	91	80	9	2
		Ж	665	574	491	412	35	44	45	26	12	91	79	12	-
	20 - 24	У	59	20	20	19	-	1	-	-	-	39	39	-	-
		М	23	9	9	9	-	-	-	-	-	14	14	-	-
	25 - 29	Ж	36	11	11	10	-	1	-	-	-	25	25	-	-
		У	277	214	205	166	23	16	1	4	4	63	50	13	-
	30 - 34	М	115	85	81	66	11	4	-	2	2	30	25	5	-
		Ж	162	129	124	100	12	12	1	2	2	33	25	8	-
	35 - 39	У	228	200	181	141	22	18	9	10	-	28	22	6	-
		М	101	86	82	68	10	4	3	1	-	15	11	4	-
	40 - 44	Ж	127	114	99	73	12	14	6	9	-	13	11	2	-
		У	179	152	116	86	9	21	16	15	5	27	26	1	-
	45 - 49	М	95	76	62	46	8	8	5	6	3	19	19	-	-
		Ж	84	76	54	40	1	13	11	9	2	8	7	1	-
	50 - 54	У	110	101	77	57	14	6	6	8	10	9	9	-	-
		М	62	57	43	28	11	4	2	5	7	5	5	-	-
	55 - 59	Ж	48	44	34	29	3	2	4	3	3	4	4	-	-
		У	103	95	75	68	7	-	14	2	4	8	8	-	-
	60 - 64	М	56	52	42	36	6	-	7	2	1	4	4	-	-
		Ж	47	43	33	32	1	-	7	-	3	4	4	-	-
	65 - 69	У	158	154	138	130	6	2	6	7	3	4	3	1	-
		М	79	78	72	68	2	2	-	4	2	1	1	-	-
	70 - 74	Ж	79	76	66	62	4	-	6	3	1	3	2	1	-
		У	145	142	133	124	7	2	6	1	2	3	1	-	2
	75 +	М	98	96	89	82	6	1	4	1	2	2	-	-	2
		Ж	47	46	44	42	1	1	2	-	-	1	1	-	-
75 +	У	71	70	59	50	8	1	8	2	1	1	1	-	-	
	М	51	50	43	35	7	1	4	2	1	1	1	-	-	
75 +	Ж	20	20	16	15	1	-	4	-	-	-	-	-	-	
	У	41	41	31	31	-	-	7	1	2	-	-	-	-	
75 +	М	34	34	28	28	-	-	4	1	1	-	-	-	-	
	Ж	7	7	3	3	-	-	3	-	1	-	-	-	-	
75 +	У	26	26	21	20	-	1	5	-	-	-	-	-	-	
	М	24	24	20	20	-	-	4	-	-	-	-	-	-	
75 +	Ж	2	2	1	-	-	1	1	-	-	-	-	-	-	
	У	25	25	23	22	1	-	-	1	1	-	-	-	-	
75 +	М	19	19	17	16	1	-	-	1	1	-	-	-	-	
	Ж	6	6	6	6	-	-	-	-	-	-	-	-	-	

3. Становништво са завршеном високом школом/факултетом/академијом/универзитетом према стеченом звању, старости и полу, градови / општине (наставак)

Територија	Старост	Пол	УКУПНО	Стари програм								Програм према Болоњи			
				укупно	дипломирани према дужини трајања студија				специјалисти	магистри	доктори наука	свега	bachelor и дипломирани (студије I циклуса)	магистар (студије II циклуса и интегрисане студије)	доктор наука (студије III циклуса)
					свега	4 године	5 година	6 година							
Хан Пијесак	Укупно	У	274	234	220	200	15	5	3	8	3	40	35	5	-
		М	138	115	108	99	8	1	1	3	3	23	20	3	-
		Ж	136	119	112	101	7	4	2	5	-	17	15	2	-
	20 - 24	У	12	6	6	5	1	-	-	-	-	6	6	-	-
		М	6	2	2	2	-	-	-	-	-	4	4	-	-
	25 - 29	Ж	6	4	4	3	1	-	-	-	-	2	2	-	-
		У	71	50	48	42	6	-	-	1	1	21	16	5	-
	30 - 34	М	32	20	19	17	2	-	-	-	1	12	9	3	-
		Ж	39	30	29	25	4	-	-	1	-	9	7	2	-
	35 - 39	У	36	33	31	28	1	2	-	2	-	3	3	-	-
		М	18	15	14	13	1	-	-	1	-	3	3	-	-
	40 - 44	Ж	18	18	17	15	-	2	-	1	-	-	-	-	-
		У	22	20	19	17	1	1	-	1	-	2	2	-	-
	45 - 49	М	10	8	7	6	1	-	-	1	-	2	2	-	-
		Ж	12	12	12	11	-	1	-	-	-	-	-	-	-
	50 - 54	У	14	13	13	12	-	1	-	-	-	1	1	-	-
		М	6	6	6	6	-	-	-	-	-	-	-	-	-
	55 - 59	Ж	8	7	7	6	-	1	-	-	-	1	1	-	-
		У	22	21	20	19	1	-	-	1	-	1	1	-	-
	60 - 64	М	7	6	6	6	-	-	-	-	-	1	1	-	-
		Ж	15	15	14	13	1	-	-	1	-	-	-	-	-
	65 - 69	У	42	38	35	33	1	1	3	-	-	4	4	-	-
		М	21	20	19	17	1	1	1	-	-	1	1	-	-
	70 - 74	Ж	21	18	16	16	-	-	2	-	-	3	3	-	-
		У	27	25	23	22	1	-	-	1	1	2	2	-	-
	75 +	М	15	15	14	14	-	-	-	-	1	-	-	-	-
		Ж	12	10	9	8	1	-	-	1	-	2	2	-	-
	75 +	У	18	18	16	14	2	-	-	1	1	-	-	-	-
М		14	14	13	11	2	-	-	-	1	-	-	-	-	
75 +	Ж	4	4	3	3	-	-	-	1	-	-	-	-	-	
	У	6	6	5	5	-	-	-	1	-	-	-	-	-	
75 +	М	5	5	4	4	-	-	-	1	-	-	-	-	-	
	Ж	1	1	1	1	-	-	-	-	-	-	-	-	-	
75 +	У	1	1	1	-	1	-	-	-	-	-	-	-	-	
	М	1	1	1	-	1	-	-	-	-	-	-	-	-	
75 +	Ж	-	-	-	-	-	-	-	-	-	-	-	-	-	
	У	3	3	3	3	-	-	-	-	-	-	-	-	-	
75 +	М	3	3	3	3	-	-	-	-	-	-	-	-	-	
	Ж	-	-	-	-	-	-	-	-	-	-	-	-	-	

3. Становништво са завршеном високом школом/факултетом/академијом/универзитетом према стеченом звању, старости и полу, градови / општине (наставак)

Територија	Старост	Пол	УКУПНО	Стари програм								Програм према Болоњи			
				укупно	дипломирани према дужини трајања студија				специјалисти	магистри	доктори наука	свега	bachelor и дипломирани (студије I циклуса)	магистар (студије II циклуса и интегрисане студије)	доктор наука (студије III циклуса)
					свега	4 године	5 година	6 година							
Чајнице	Укупно	У	280	215	200	189	8	3	8	7	-	65	57	8	-
		М	152	117	108	99	7	2	3	6	-	35	29	6	-
		Ж	128	98	92	90	1	1	5	1	-	30	28	2	-
	20 - 24	У	32	11	10	10	-	-	-	1	-	21	19	2	-
		М	16	7	6	6	-	-	-	1	-	9	7	2	-
	25 - 29	Ж	16	4	4	4	-	-	-	-	-	12	12	-	-
		У	88	61	59	55	2	2	-	2	-	27	22	5	-
	30 - 34	М	39	25	23	20	1	2	-	2	-	14	11	3	-
		Ж	49	36	36	35	1	-	-	-	-	13	11	2	-
	35 - 39	У	43	38	35	34	1	-	1	2	-	5	4	1	-
		М	25	21	19	18	1	-	1	1	-	4	3	1	-
	40 - 44	Ж	18	17	16	16	-	-	-	1	-	1	1	-	-
		У	18	16	15	14	1	-	1	-	-	2	2	-	-
	45 - 49	М	8	7	7	6	1	-	-	-	-	1	1	-	-
		Ж	10	9	8	8	-	-	1	-	-	1	1	-	-
	50 - 54	У	15	12	11	10	1	-	-	1	-	3	3	-	-
		М	11	9	8	7	1	-	-	1	-	2	2	-	-
	55 - 59	Ж	4	3	3	3	-	-	-	-	-	1	1	-	-
		У	21	19	19	18	1	-	-	-	-	2	2	-	-
	60 - 64	М	13	11	11	10	1	-	-	-	-	2	2	-	-
		Ж	8	8	8	8	-	-	-	-	-	-	-	-	-
	65 - 69	У	17	15	15	14	1	-	-	-	-	2	2	-	-
		М	9	9	9	8	1	-	-	-	-	-	-	-	-
	70 - 74	Ж	8	6	6	6	-	-	-	-	-	2	2	-	-
		У	21	18	15	14	1	-	2	1	-	3	3	-	-
	75 +	М	17	14	12	11	1	-	1	1	-	3	3	-	-
		Ж	4	4	3	3	-	-	1	-	-	-	-	-	-
	75 +	У	12	12	11	10	-	1	1	-	-	-	-	-	-
М		5	5	5	5	-	-	-	-	-	-	-	-	-	
75 +	Ж	7	7	6	5	-	1	1	-	-	-	-	-	-	
	У	5	5	4	4	-	-	1	-	-	-	-	-	-	
75 +	М	4	4	4	4	-	-	-	-	-	-	-	-	-	
	Ж	1	1	-	-	-	-	1	-	-	-	-	-	-	
75 +	У	4	4	3	3	-	-	1	-	-	-	-	-	-	
	М	2	2	2	2	-	-	-	-	-	-	-	-	-	
75 +	Ж	2	2	1	1	-	-	1	-	-	-	-	-	-	
	У	4	4	3	3	-	-	1	-	-	-	-	-	-	
75 +	М	3	3	2	2	-	-	1	-	-	-	-	-	-	
	Ж	1	1	1	1	-	-	-	-	-	-	-	-	-	

3. Становништво са завршеном високом школом/факултетом/академијом/универзитетом према стеченом звању, старости и полу, градови / општине (наставак)

Територија	Старост	Пол	УКУПНО	Стари програм								Програм према Болоњи				
				укупно	дипломирани према дужини трајања студија				специјалисти	магистри	доктори наука	свега	bachelor и дипломирани (студије I циклуса)	магистар (студије II циклуса и интегрисане студије)	доктор наука (студије III циклуса)	
					свега	4 године	5 година	6 година								
Челинац	Укупно	У	618	477	453	381	53	19	7	15	2	141	132	9	-	
		М	290	238	221	176	35	10	3	12	2	52	50	2	-	
		Ж	328	239	232	205	18	9	4	3	-	89	82	7	-	
	20 - 24	У	53	17	17	17	-	-	-	-	-	-	36	35	1	-
		М	13	7	7	7	-	-	-	-	-	-	6	6	-	-
		Ж	40	10	10	10	-	-	-	-	-	-	30	29	1	-
	25 - 29	У	189	122	119	107	9	3	-	3	-	67	64	3	-	
		М	72	42	41	33	6	2	-	1	-	30	30	-	-	
		Ж	117	80	78	74	3	1	-	2	-	37	34	3	-	
	30 - 34	У	124	107	100	86	9	5	3	4	-	17	15	2	-	
		М	52	42	38	33	2	3	1	3	-	10	9	1	-	
		Ж	72	65	62	53	7	2	2	1	-	7	6	1	-	
	35 - 39	У	66	57	53	42	4	7	2	2	-	9	6	3	-	
		М	27	24	22	17	3	2	-	2	-	3	2	1	-	
		Ж	39	33	31	25	1	5	2	-	-	6	4	2	-	
	40 - 44	У	41	32	32	21	11	-	-	-	-	9	9	-	-	
		М	24	23	23	13	10	-	-	-	-	1	1	-	-	
		Ж	17	9	9	8	1	-	-	-	-	8	8	-	-	
	45 - 49	У	26	25	24	15	7	2	-	-	1	1	1	1	-	-
		М	15	14	13	8	3	2	-	-	1	1	1	1	-	-
		Ж	11	11	11	7	4	-	-	-	-	-	-	-	-	-
	50 - 54	У	38	36	35	33	2	-	1	-	-	2	2	-	-	
		М	24	23	22	20	2	-	1	-	-	1	1	-	-	
		Ж	14	13	13	13	-	-	-	-	-	1	1	-	-	
	55 - 59	У	22	22	20	17	3	-	-	1	1	-	-	-	-	
		М	14	14	12	11	1	-	-	1	1	-	-	-	-	
		Ж	8	8	8	6	2	-	-	-	-	-	-	-	-	
	60 - 64	У	23	23	20	14	4	2	1	2	-	-	-	-	-	
М		17	17	14	9	4	1	1	2	-	-	-	-	-		
Ж		6	6	6	5	-	1	-	-	-	-	-	-	-		
65 - 69	У	19	19	16	12	4	-	-	3	-	-	-	-	-		
	М	18	18	15	11	4	-	-	3	-	-	-	-	-		
	Ж	1	1	1	1	-	-	-	-	-	-	-	-	-		
70 - 74	У	7	7	7	7	-	-	-	-	-	-	-	-	-		
	М	6	6	6	6	-	-	-	-	-	-	-	-	-		
	Ж	1	1	1	1	-	-	-	-	-	-	-	-	-		
75 +	У	10	10	10	10	-	-	-	-	-	-	-	-	-		
	М	8	8	8	8	-	-	-	-	-	-	-	-	-		
	Ж	2	2	2	2	-	-	-	-	-	-	-	-	-		

3. Становништво са завршеном високом школом/факултетом/академијом/универзитетом према стеченом звању, старости и полу, градови / општине (наставак)

Територија	Старост	Пол	УКУПНО	Стари програм								Програм према Болоњи			
				укупно	дипломирани према дужини трајања студија				специјалисти	магистри	доктори наука	свега	bachelor и дипломирани (студије I циклуса)	магистар (студије II циклуса и интегрисане студије)	доктор наука (студије III циклуса)
					свега	4 године	5 година	6 година							
Шамац	Укупно	У	911	715	648	565	62	21	22	41	4	196	167	28	1
		М	494	405	364	310	42	12	13	25	3	89	74	14	1
		Ж	417	310	284	255	20	9	9	16	1	107	93	14	-
	20 - 24	У	76	20	18	16	2	-	-	2	-	56	53	3	-
		М	33	10	9	9	-	-	-	1	-	23	22	1	-
	25 - 29	Ж	43	10	9	7	2	-	-	1	-	33	31	2	-
		У	207	140	130	122	7	1	1	9	-	67	54	13	-
	30 - 34	М	89	57	52	48	4	-	1	4	-	32	25	7	-
		Ж	118	83	78	74	3	1	-	5	-	35	29	6	-
	35 - 39	У	126	101	94	80	10	4	-	7	-	25	22	3	-
		М	60	50	48	40	7	1	-	2	-	10	8	2	-
	40 - 44	Ж	66	51	46	40	3	3	-	5	-	15	14	1	-
		У	93	75	71	57	9	5	2	1	1	18	14	4	-
	45 - 49	М	45	39	36	27	6	3	1	1	1	6	4	2	-
		Ж	48	36	35	30	3	2	1	-	-	12	10	2	-
	50 - 54	У	57	45	43	36	6	1	1	1	-	12	8	3	1
		М	37	29	27	21	6	-	1	1	-	8	6	1	1
	55 - 59	Ж	20	16	16	15	-	1	-	-	-	4	2	2	-
		У	76	65	54	48	6	-	4	7	-	11	9	2	-
	60 - 64	М	42	36	30	27	3	-	2	4	-	6	5	1	-
		Ж	34	29	24	21	3	-	2	3	-	5	4	1	-
	65 - 69	У	101	98	84	73	8	3	6	6	2	3	3	-	-
		М	55	54	46	38	5	3	3	4	1	1	1	-	-
	70 - 74	Ж	46	44	38	35	3	-	3	2	1	2	2	-	-
		У	65	63	57	50	4	3	3	3	-	2	2	-	-
	75 +	М	48	46	41	37	3	1	2	3	-	2	2	-	-
		Ж	17	17	16	13	1	2	1	-	-	-	-	-	-
	60 - 64	У	48	46	43	39	3	1	1	2	-	2	2	-	-
М		33	32	30	27	2	1	-	2	-	1	1	-	-	
65 - 69	Ж	15	14	13	12	1	-	1	-	-	1	1	-	-	
	У	32	32	28	20	5	3	1	2	1	-	-	-	-	
70 - 74	М	27	27	24	17	4	3	-	2	1	-	-	-	-	
	Ж	5	5	4	3	1	-	1	-	-	-	-	-	-	
75 +	У	14	14	12	10	2	-	2	-	-	-	-	-	-	
	М	13	13	11	9	2	-	2	-	-	-	-	-	-	
75 +	Ж	1	1	1	1	-	-	-	-	-	-	-	-	-	
	У	16	16	14	14	-	-	1	1	-	-	-	-	-	
75 +	М	12	12	10	10	-	-	1	1	-	-	-	-	-	
	Ж	4	4	4	4	-	-	-	-	-	-	-	-	-	



3. Становништво са завршеном високом школом/факултетом/академијом/универзитетом према стеченом звању, старости и полу, градови / општине (наставак)

Територија	Старост	Пол	УКУПНО	Стари програм								Програм према Болоњи			
				укупно	дипломирани према дужини трајања студија				специјалисти	магистри	доктори наука	свега	bachelor и дипломирани (студије I циклуса)	магистар (студије II циклуса и интегрисане студије)	доктор наука (студије III циклуса)
					свега	4 године	5 година	6 година							
Шековићи	Укупно	У	267	230	214	194	16	4	3	13	-	37	36	1	-
		М	144	130	119	105	12	2	2	9	-	14	14	-	-
		Ж	123	100	95	89	4	2	1	4	-	23	22	1	-
	20 - 24	У	41	21	19	19	-	-	-	2	-	20	20	-	-
		М	16	9	7	7	-	-	-	2	-	7	7	-	-
	25 - 29	Ж	25	12	12	12	-	-	-	-	-	13	13	-	-
		У	68	58	54	52	2	-	-	4	-	10	9	1	-
	30 - 34	М	24	21	20	18	2	-	-	1	-	3	3	-	-
		Ж	44	37	34	34	-	-	-	3	-	7	6	1	-
	35 - 39	У	45	40	38	31	6	1	-	2	-	5	5	-	-
		М	19	17	16	14	2	-	-	1	-	2	2	-	-
	40 - 44	Ж	26	23	22	17	4	1	-	1	-	3	3	-	-
		У	25	25	25	20	4	1	-	-	-	-	-	-	-
	45 - 49	М	17	17	17	13	4	-	-	-	-	-	-	-	-
		Ж	8	8	8	7	-	1	-	-	-	-	-	-	-
	50 - 54	У	8	7	7	6	1	-	-	-	-	1	1	-	-
		М	7	6	6	5	1	-	-	-	-	1	1	-	-
	55 - 59	Ж	1	1	1	1	-	-	-	-	-	-	-	-	-
		У	20	19	17	16	1	-	1	1	-	1	1	-	-
	60 - 64	М	13	12	10	9	1	-	1	1	-	1	1	-	-
		Ж	7	7	7	7	-	-	-	-	-	-	-	-	-
	65 - 69	У	21	21	21	19	1	1	-	-	-	-	-	-	-
		М	17	17	17	15	1	1	-	-	-	-	-	-	-
	70 - 74	Ж	4	4	4	4	-	-	-	-	-	-	-	-	-
		У	8	8	7	6	1	-	-	1	-	-	-	-	-
	75 +	М	6	6	5	4	1	-	-	1	-	-	-	-	-
		Ж	2	2	2	2	-	-	-	-	-	-	-	-	-
	75 +	У	12	12	9	9	-	-	1	2	-	-	-	-	-
М		10	10	8	8	-	-	-	2	-	-	-	-	-	
75 +	Ж	2	2	1	1	-	-	1	-	-	-	-	-	-	
	У	13	13	11	11	-	-	1	1	-	-	-	-	-	
75 +	М	11	11	9	9	-	-	1	1	-	-	-	-	-	
	Ж	2	2	2	2	-	-	-	-	-	-	-	-	-	
75 +	У	4	4	4	3	-	1	-	-	-	-	-	-	-	
	М	3	3	3	2	-	1	-	-	-	-	-	-	-	
75 +	Ж	1	1	1	1	-	-	-	-	-	-	-	-	-	
	У	2	2	2	2	-	-	-	-	-	-	-	-	-	
75 +	М	1	1	1	1	-	-	-	-	-	-	-	-	-	
	Ж	1	1	1	1	-	-	-	-	-	-	-	-	-	

3. Становништво са завршеном високом школом/факултетом/академијом/универзитетом према стеченом звању, старости и полу, градови / општине (наставак)

Територија	Старост	Пол	УКУПНО	Стари програм								Програм према Болоњи				
				укупно	дипломирани према дужини трајања студија				специјалисти	магистри	доктори наука	свега	bachelor и дипломирани (студије I циклуса)	магистар (студије II циклуса и интегрисане студије)	доктор наука (студије III циклуса)	
					свега	4 године	5 година	6 година								
Шипово	Укупно	У	423	330	306	273	23	10	7	14	3	93	87	6	-	
		М	229	187	176	158	14	4	3	8	-	42	39	3	-	
		Ж	194	143	130	115	9	6	4	6	3	51	48	3	-	
	20 - 24	У	38	9	9	8	1	-	-	-	-	-	29	28	1	-
		М	14	3	3	3	-	-	-	-	-	-	11	11	-	-
	25 - 29	Ж	24	6	6	5	1	-	-	-	-	-	18	17	1	-
		У	110	78	73	65	6	2	-	2	3	32	30	2	-	
	30 - 34	М	44	27	26	24	2	-	-	1	-	17	16	1	-	
		Ж	66	51	47	41	4	2	-	1	3	15	14	1	-	
	35 - 39	У	74	57	55	46	4	5	1	1	-	17	14	3	-	
		М	34	27	27	23	2	2	-	-	-	7	5	2	-	
	40 - 44	Ж	40	30	28	23	2	3	1	1	-	10	9	1	-	
		У	24	20	20	19	-	1	-	-	-	4	4	-	-	
	45 - 49	М	14	11	11	11	-	-	-	-	-	3	3	-	-	
		Ж	10	9	9	8	-	1	-	-	-	1	1	-	-	
	50 - 54	У	14	10	9	8	1	-	-	1	-	4	4	-	-	
		М	5	4	4	4	-	-	-	-	-	1	1	-	-	
	55 - 59	Ж	9	6	5	4	1	-	-	1	-	3	3	-	-	
		У	19	17	15	14	1	-	1	1	-	2	2	-	-	
	60 - 64	М	10	9	9	8	1	-	-	-	-	1	1	-	-	
		Ж	9	8	6	6	-	-	1	1	-	1	1	-	-	
	65 - 69	У	43	41	38	37	1	-	2	1	-	2	2	-	-	
		М	27	26	25	25	-	-	1	-	-	1	1	-	-	
	70 - 74	Ж	16	15	13	12	1	-	1	1	-	1	1	-	-	
		У	50	47	42	38	4	-	2	3	-	3	3	-	-	
	75 +	М	38	37	33	29	4	-	2	2	-	1	1	-	-	
		Ж	12	10	9	9	-	-	-	1	-	2	2	-	-	
	75 +	У	20	20	16	14	2	-	1	3	-	-	-	-	-	
М		14	14	11	9	2	-	-	3	-	-	-	-	-		
75 +	Ж	6	6	5	5	-	-	1	-	-	-	-	-	-		
	У	18	18	16	13	1	2	-	2	-	-	-	-	-		
75 +	М	17	17	15	12	1	2	-	2	-	-	-	-	-		
	Ж	1	1	1	1	-	-	-	-	-	-	-	-	-		
75 +	У	6	6	6	5	1	-	-	-	-	-	-	-	-		
	М	6	6	6	5	1	-	-	-	-	-	-	-	-		
75 +	Ж	-	-	-	-	-	-	-	-	-	-	-	-	-		
	У	7	7	7	6	1	-	-	-	-	-	-	-	-		
75 +	М	6	6	6	5	1	-	-	-	-	-	-	-	-		
	Ж	1	1	1	1	-	-	-	-	-	-	-	-	-		

4. Неписмено становништво старо 10 и више година према старости и полу, градови / општине

Територија	Старост	Пол	Укупно становништво старо 10 и више година	Неписмено становништво	Непознато
РЕПУБЛИКА СРПСКА	Укупно	У	1 062 861	34 928	10 476
		М	516 703	4 987	3 675
		Ж	546 158	29 941	6 801
	10 - 14	У	57 326	131	2 502
		М	29 411	76	1 213
		Ж	27 915	55	1 289
	15 - 19	У	70 815	237	48
		М	36 577	140	25
		Ж	34 238	97	23
	20 - 24	У	65 363	262	69
		М	33 893	140	39
		Ж	31 470	122	30
	25 - 29	У	76 753	312	67
		М	39 159	163	39
		Ж	37 594	149	28
	30 - 34	У	80 472	333	115
		М	40 809	187	63
		Ж	39 663	146	52
	35 - 39	У	80 588	313	118
		М	41 264	174	58
		Ж	39 324	139	60
	40 - 44	У	75 683	376	109
		М	38 704	182	42
		Ж	36 979	194	67
	45 - 49	У	82 810	487	175
		М	41 422	232	65
		Ж	41 388	255	110
	50 - 54	У	92 000	767	372
		М	45 159	282	92
		Ж	46 841	485	280
	55 - 59	У	93 458	1 374	782
		М	45 289	306	203
		Ж	48 169	1 068	579
	60 - 64	У	87 204	2 499	1 145
		М	41 420	353	298
		Ж	45 784	2 146	847
	65 - 69	У	60 073	3 716	1 268
		М	27 337	396	341
		Ж	32 736	3 320	927
	70 - 74	У	55 148	6 443	1 392
		М	23 525	603	416
		Ж	31 623	5 840	976
75 +	У	85 168	17 678	2 314	
	М	32 734	1 753	781	
	Ж	52 434	15 925	1 533	

4. Неписмено становништво старо 10 и више година према старости и полу, градови / општине (наставак)

Територија	Старост	Пол	Укупно становништво старо 10 и више година	Неписмено становништво	Непознато
Бања Лука	Укупно	У	162 106	3 503	1 192
		М	77 356	509	413
		Ж	84 750	2 994	779
	10 - 14	У	8 447	17	395
		М	4 330	12	195
		Ж	4 117	5	200
	15 - 19	У	10 287	18	-
		М	5 233	9	-
		Ж	5 054	9	-
	20 - 24	У	10 117	24	10
		М	4 996	16	5
		Ж	5 121	8	5
	25 - 29	У	12 698	23	3
		М	6 210	11	2
		Ж	6 488	12	1
	30 - 34	У	14 924	24	9
		М	7 203	17	3
		Ж	7 721	7	6
	35 - 39	У	14 426	20	12
		М	7 198	11	7
		Ж	7 228	9	5
	40 - 44	У	12 136	28	9
		М	6 117	20	5
		Ж	6 019	8	4
	45 - 49	У	11 694	43	5
		М	5 719	24	5
		Ж	5 975	19	-
	50 - 54	У	13 344	55	11
		М	6 289	23	6
		Ж	7 055	32	5
	55 - 59	У	13 975	96	50
		М	6 507	31	17
		Ж	7 468	65	33
	60 - 64	У	12 816	255	94
		М	5 878	34	27
		Ж	6 938	221	67
	65 - 69	У	8 896	443	131
		М	4 146	43	33
		Ж	4 750	400	98
	70 - 74	У	7 288	761	173
		М	3 115	67	42
		Ж	4 173	694	131
75 +	У	11 058	1 696	290	
	М	4 415	191	66	
	Ж	6 643	1 505	224	

4. Неписмено становништво старо 10 и више година према старости и полу, градови / општине (наставак)

Територија	Старост	Пол	Укупно становништво старо 10 и више година	Неписмено становништво	Непознато
Берковићи	Укупно	У	1 824	47	27
		М	916	1	10
		Ж	908	46	17
	10 - 14	У	140	-	4
		М	71	-	3
		Ж	69	-	1
	15 - 19	У	90	-	-
		М	48	-	-
		Ж	42	-	-
	20 - 24	У	79	-	1
		М	39	-	-
		Ж	40	-	1
	25 - 29	У	96	-	-
		М	54	-	-
		Ж	42	-	-
	30 - 34	У	102	-	-
		М	46	-	-
		Ж	56	-	-
	35 - 39	У	128	-	-
		М	64	-	-
		Ж	64	-	-
	40 - 44	У	149	-	-
		М	96	-	-
		Ж	53	-	-
	45 - 49	У	137	-	-
		М	76	-	-
		Ж	61	-	-
	50 - 54	У	119	-	1
		М	73	-	-
		Ж	46	-	1
	55 - 59	У	120	1	-
		М	53	-	-
		Ж	67	1	-
60 - 64	У	147	2	4	
	М	78	-	2	
	Ж	69	2	2	
65 - 69	У	123	1	5	
	М	53	-	1	
	Ж	70	1	4	
70 - 74	У	141	6	2	
	М	54	-	-	
	Ж	87	6	2	
75 +	У	253	37	10	
	М	111	1	4	
	Ж	142	36	6	

4. Неписмено становништво старо 10 и више година према старости и полу, градови / општине (наставак)

Територија	Старост	Пол	Укупно становништво старо 10 и више година	Неписмено становништво	Непознато
Бијељина	Укупно	У	94 007	2 541	916
		М	45 652	413	302
		Ж	48 355	2 128	614
	10 - 14	У	5 343	16	169
		М	2 717	11	77
		Ж	2 626	5	92
	15 - 19	У	6 125	26	4
		М	3 214	14	2
		Ж	2 911	12	2
	20 - 24	У	5 809	31	4
		М	2 975	16	3
		Ж	2 834	15	1
	25 - 29	У	6 971	43	7
		М	3 429	21	1
		Ж	3 542	22	6
	30 - 34	У	7 263	28	9
		М	3 680	19	4
		Ж	3 583	9	5
	35 - 39	У	7 162	35	9
		М	3 578	17	2
		Ж	3 584	18	7
	40 - 44	У	6 769	38	6
		М	3 364	19	4
		Ж	3 405	19	2
	45 - 49	У	7 510	34	12
		М	3 693	16	4
		Ж	3 817	18	8
	50 - 54	У	8 087	56	31
		М	4 014	19	12
		Ж	4 073	37	19
	55 - 59	У	8 039	79	76
		М	3 902	21	14
		Ж	4 137	58	62
	60 - 64	У	7 923	134	110
		М	3 788	33	29
		Ж	4 135	101	81
	65 - 69	У	5 241	203	127
		М	2 436	34	29
		Ж	2 805	169	98
	70 - 74	У	4 695	429	133
		М	2 030	34	42
		Ж	2 665	395	91
75 +	У	7 070	1 389	219	
	М	2 832	139	79	
	Ж	4 238	1 250	140	

4. Неписмено становништво старо 10 и више година према старости и полу, градови / општине

(наставак)

Територија	Старост	Пол	Укупно становништво старо 10 и више година	Неписмено становништво	Непознато
Билећа	Укупно	У	9 644	144	83
		М	4 830	31	27
		Ж	4 814	113	56
	10 - 14	У	608	2	32
		М	294	1	16
		Ж	314	1	16
	15 - 19	У	763	1	-
		М	426	-	-
		Ж	337	1	-
	20 - 24	У	603	-	4
		М	313	-	3
		Ж	290	-	1
	25 - 29	У	670	6	-
		М	378	6	-
		Ж	292	-	-
	30 - 34	У	621	2	-
		М	339	1	-
		Ж	282	1	-
	35 - 39	У	633	1	-
		М	352	-	-
		Ж	281	1	-
	40 - 44	У	668	3	-
		М	348	1	-
		Ж	320	2	-
	45 - 49	У	756	2	-
		М	390	-	-
		Ж	366	2	-
	50 - 54	У	818	2	1
		М	435	1	-
		Ж	383	1	1
	55 - 59	У	777	3	2
		М	384	2	-
		Ж	393	1	2
	60 - 64	У	695	4	4
		М	320	2	-
		Ж	375	2	4
	65 - 69	У	548	3	10
		М	236	-	1
		Ж	312	3	9
	70 - 74	У	521	9	11
		М	226	2	1
		Ж	295	7	10
75 +	У	963	106	19	
	М	389	15	6	
	Ж	574	91	13	

4. Неписмено становништво старо 10 и више година према старости и полу, градови / општине (наставак)

Територија	Старост	Пол	Укупно становништво старо 10 и више година	Неписмено становништво	Непознато
Братунац	Укупно	У	16 773	865	239
		М	8 235	82	80
		Ж	8 538	783	159
	10 - 14	У	861	-	43
		М	450	-	20
		Ж	411	-	23
	15 - 19	У	1 137	2	1
		М	598	-	1
		Ж	539	2	-
	20 - 24	У	1 167	6	1
		М	634	5	1
		Ж	533	1	-
	25 - 29	У	1 455	3	2
		М	753	2	2
		Ж	702	1	-
	30 - 34	У	1 515	6	2
		М	823	3	-
		Ж	692	3	2
	35 - 39	У	1 360	1	7
		М	738	-	5
		Ж	622	1	2
	40 - 44	У	1 300	6	3
		М	646	4	1
		Ж	654	2	2
	45 - 49	У	1 321	13	11
		М	671	3	1
		Ж	650	10	10
	50 - 54	У	1 583	41	21
		М	757	5	4
		Ж	826	36	17
	55 - 59	У	1 515	70	30
		М	740	6	9
		Ж	775	64	21
	60 - 64	У	1 280	124	36
		М	559	3	6
		Ж	721	121	30
	65 - 69	У	789	118	26
		М	339	12	7
		Ж	450	106	19
	70 - 74	У	627	171	23
		М	243	10	10
		Ж	384	161	13
75 +	У	863	304	33	
	М	284	29	13	
	Ж	579	275	20	



4. Неписмено становништво старо 10 и више година према старости и полу, градови / општине (наставак)

Територија	Старост	Пол	Укупно становништво старо 10 и више година	Неписмено становништво	Непознато
Брод	Укупно	У	14 277	330	178
		М	6 911	53	59
		Ж	7 366	277	119
	10 - 14	У	771	-	39
		М	401	-	21
		Ж	370	-	18
	15 - 19	У	944	2	-
		М	499	1	-
		Ж	445	1	-
	20 - 24	У	824	3	-
		М	422	2	-
		Ж	402	1	-
	25 - 29	У	1 050	1	1
		М	527	-	1
		Ж	523	1	-
	30 - 34	У	1 094	1	1
		М	554	1	1
		Ж	540	-	-
	35 - 39	У	1 083	5	1
		М	542	2	1
		Ж	541	3	-
	40 - 44	У	1 065	2	3
		М	546	1	2
		Ж	519	1	1
	45 - 49	У	1 195	3	1
		М	614	2	-
		Ж	581	1	1
	50 - 54	У	1 260	8	6
		М	606	2	1
		Ж	654	6	5
	55 - 59	У	1 189	18	13
		М	567	6	6
		Ж	622	12	7
	60 - 64	У	1 119	20	15
		М	572	7	2
		Ж	547	13	13
	65 - 69	У	852	36	27
		М	380	4	4
		Ж	472	32	23
	70 - 74	У	777	47	25
		М	323	3	7
		Ж	454	44	18
75 +	У	1 054	184	46	
	М	358	22	13	
	Ж	696	162	33	

4. Неписмено становништво старо 10 и више година према старости и полу, градови / општине (наставак)

Територија	Старост	Пол	Укупно становништво старо 10 и више година	Неписмено становништво	Непознато
Вишеград	Укупно	У	9 381	358	91
		М	4 478	35	32
		Ж	4 903	323	59
	10 - 14	У	431	4	33
		М	219	-	17
		Ж	212	4	16
	15 - 19	У	538	8	-
		М	269	1	-
		Ж	269	7	-
	20 - 24	У	490	6	-
		М	276	-	-
		Ж	214	6	-
	25 - 29	У	635	6	-
		М	336	1	-
		Ж	299	5	-
	30 - 34	У	629	11	2
		М	319	-	2
		Ж	310	11	-
	35 - 39	У	586	11	1
		М	309	2	-
		Ж	277	9	1
	40 - 44	У	593	12	1
		М	300	3	-
		Ж	293	9	1
	45 - 49	У	713	19	3
		М	344	3	1
		Ж	369	16	2
	50 - 54	У	835	18	1
		М	404	6	1
		Ж	431	12	-
	55 - 59	У	887	11	5
		М	419	1	-
		Ж	468	10	5
	60 - 64	У	927	19	11
		М	425	3	3
		Ж	502	16	8
	65 - 69	У	591	24	8
		М	265	3	-
		Ж	326	21	8
	70 - 74	У	556	40	11
		М	223	2	2
		Ж	333	38	9
75 +	У	970	169	15	
	М	370	10	6	
	Ж	600	159	9	

4. Неписмено становништво старо 10 и више година према старости и полу, градови / општине (наставак)

Територија	Старост	Пол	Укупно становништво старо 10 и више година	Неписмено становништво	Непознато
Власеница	Укупно	У	9 649	350	185
		М	4 669	49	65
		Ж	4 980	301	120
	10 - 14	У	518	3	40
		М	276	1	13
		Ж	242	2	27
	15 - 19	У	711	2	-
		М	355	2	-
		Ж	356	-	-
	20 - 24	У	612	4	4
		М	300	4	3
		Ж	312	-	1
	25 - 29	У	756	2	2
		М	374	-	2
		Ж	382	2	-
	30 - 34	У	806	1	9
		М	420	1	5
		Ж	386	-	4
	35 - 39	У	792	1	5
		М	426	1	2
		Ж	366	-	3
	40 - 44	У	744	2	5
		М	395	1	3
		Ж	349	1	2
	45 - 49	У	767	8	16
		М	368	1	8
		Ж	399	7	8
	50 - 54	У	888	10	18
		М	418	2	7
		Ж	470	8	11
	55 - 59	У	950	23	20
		М	454	3	7
		Ж	496	20	13
60 - 64	У	814	44	21	
	М	375	6	4	
	Ж	439	38	17	
65 - 69	У	411	41	10	
	М	180	3	1	
	Ж	231	38	9	
70 - 74	У	339	65	11	
	М	133	2	3	
	Ж	206	63	8	
75 +	У	541	144	24	
	М	195	22	7	
	Ж	346	122	17	

4. Неписмено становништво старо 10 и више година према старости и полу, градови / општине (наставак)

Територија	Старост	Пол	Укупно становништво старо 10 и више година	Неписмено становништво	Непознато
Вукосавље	Укупно	У	3 950	196	76
		М	1 975	31	29
		Ж	1 975	165	47
	10 - 14	У	249	1	14
		М	123	1	6
		Ж	126	-	8
	15 - 19	У	270	2	2
		М	151	1	2
		Ж	119	1	-
	20 - 24	У	256	4	1
		М	139	2	1
		Ж	117	2	-
	25 - 29	У	269	7	-
		М	142	2	-
		Ж	127	5	-
	30 - 34	У	292	2	1
		М	159	-	-
		Ж	133	2	1
	35 - 39	У	302	3	1
		М	152	1	1
		Ж	150	2	-
	40 - 44	У	301	3	-
		М	165	1	-
		Ж	136	2	-
	45 - 49	У	358	8	2
		М	191	6	2
		Ж	167	2	-
	50 - 54	У	314	6	5
		М	165	1	2
		Ж	149	5	3
	55 - 59	У	278	3	11
		М	145	1	1
		Ж	133	2	10
60 - 64	У	249	12	2	
	М	114	2	-	
	Ж	135	10	2	
65 - 69	У	236	23	16	
	М	91	-	3	
	Ж	145	23	13	
70 - 74	У	239	27	8	
	М	113	4	3	
	Ж	126	23	5	
75 +	У	337	95	13	
	М	125	9	8	
	Ж	212	86	5	

4. Неписмено становништво старо 10 и више година према старости и полу, градови / општине (наставак)

Територија	Старост	Пол	Укупно становништво старо 10 и више година	Неписмено становништво	Непознато
Гацко	Укупно	У	7 864	110	71
		М	3 987	10	24
		Ж	3 877	100	47
	10 - 14	У	527	-	25
		М	296	-	11
		Ж	231	-	14
	15 - 19	У	626	1	-
		М	319	1	-
		Ж	307	-	-
	20 - 24	У	428	3	-
		М	232	2	-
		Ж	196	1	-
	25 - 29	У	567	2	-
		М	302	-	-
		Ж	265	2	-
	30 - 34	У	518	4	-
		М	301	1	-
		Ж	217	3	-
	35 - 39	У	501	1	1
		М	268	1	-
		Ж	233	-	1
	40 - 44	У	537	1	-
		М	273	-	-
		Ж	264	1	-
	45 - 49	У	684	1	1
		М	354	1	-
		Ж	330	-	1
	50 - 54	У	760	-	1
		М	393	-	-
		Ж	367	-	1
	55 - 59	У	697	-	1
		М	367	-	1
		Ж	330	-	-
	60 - 64	У	585	3	4
		М	291	-	1
		Ж	294	3	3
	65 - 69	У	362	6	9
		М	165	1	-
		Ж	197	5	9
	70 - 74	У	372	14	11
		М	161	3	3
		Ж	211	11	8
75 +	У	700	74	18	
	М	265	-	8	
	Ж	435	74	10	

4. Неписмено становништво старо 10 и више година према старости и полу, градови / општине (наставак)

Територија	Старост	Пол	Укупно становништво старо 10 и више година	Неписмено становништво	Непознато
Градишка	Укупно	У	44 972	1 526	423
		М	21 810	204	163
		Ж	23 162	1 322	260
	10 - 14	У	2 332	4	90
		М	1 175	3	41
		Ж	1 157	1	49
	15 - 19	У	3 087	19	8
		М	1 586	13	6
		Ж	1 501	6	2
	20 - 24	У	2 638	9	3
		М	1 393	3	3
		Ж	1 245	6	-
	25 - 29	У	2 965	10	6
		М	1 544	7	2
		Ж	1 421	3	4
	30 - 34	У	3 285	9	8
		М	1 646	3	7
		Ж	1 639	6	1
	35 - 39	У	3 258	9	3
		М	1 675	3	3
		Ж	1 583	6	-
	40 - 44	У	3 149	11	7
		М	1 589	3	3
		Ж	1 560	8	4
	45 - 49	У	3 403	19	6
		М	1 701	9	1
		Ж	1 702	10	5
	50 - 54	У	3 609	32	13
		М	1 725	14	3
		Ж	1 884	18	10
	55 - 59	У	4 132	64	29
		М	1 980	14	9
		Ж	2 152	50	20
	60 - 64	У	4 190	92	61
		М	2 068	14	25
		Ж	2 122	78	36
	65 - 69	У	2 768	150	48
		М	1 290	18	13
		Ж	1 478	132	35
	70 - 74	У	2 333	256	49
		М	1 026	25	15
		Ж	1 307	231	34
75 +	У	3 823	842	92	
	М	1 412	75	32	
	Ж	2 411	767	60	

4. Неписмено становништво старо 10 и више година према старости и полу, градови / општине (наставак)

Територија	Старост	Пол	Укупно становништво старо 10 и више година	Неписмено становништво	Непознато
Дервента	Укупно	У	23 629	812	368
		М	11 467	120	135
		Ж	12 162	692	233
	10 - 14	У	1 284	7	51
		М	637	3	22
		Ж	647	4	29
	15 - 19	У	1 604	6	2
		М	847	5	-
		Ж	757	1	2
	20 - 24	У	1 350	7	1
		М	716	6	-
		Ж	634	1	1
	25 - 29	У	1 676	4	4
		М	855	2	4
		Ж	821	2	-
	30 - 34	У	1 587	4	8
		М	814	3	5
		Ж	773	1	3
	35 - 39	У	1 781	6	3
		М	902	3	1
		Ж	879	3	2
	40 - 44	У	1 721	7	1
		М	877	3	-
		Ж	844	4	1
	45 - 49	У	1 950	9	9
		М	964	4	2
		Ж	986	5	7
	50 - 54	У	1 963	13	16
		М	988	6	2
		Ж	975	7	14
	55 - 59	У	1 818	31	24
		М	883	10	7
		Ж	935	21	17
	60 - 64	У	1 924	39	56
		М	935	4	20
		Ж	989	35	36
	65 - 69	У	1 520	83	75
		М	686	9	26
		Ж	834	74	49
	70 - 74	У	1 411	130	64
		М	614	12	27
		Ж	797	118	37
75 +	У	2 040	466	54	
	М	749	50	19	
	Ж	1 291	416	35	

4. Неписмено становништво старо 10 и више година према старости и полу, градови / општине (наставак)

Територија	Старост	Пол	Укупно становништво старо 10 и више година	Неписмено становништво	Непознато
Добој	Укупно	У	62 056	1 979	481
		М	29 964	270	166
		Ж	32 092	1 709	315
	10 - 14	У	3 251	8	136
		М	1 757	1	71
		Ж	1 494	7	65
	15 - 19	У	4 019	21	1
		М	2 031	11	1
		Ж	1 988	10	-
	20 - 24	У	3 593	24	5
		М	1 875	10	2
		Ж	1 718	14	3
	25 - 29	У	4 281	27	3
		М	2 216	13	2
		Ж	2 065	14	1
	30 - 34	У	4 769	42	7
		М	2 381	25	5
		Ж	2 388	17	2
	35 - 39	У	4 763	28	10
		М	2 480	16	3
		Ж	2 283	12	7
	40 - 44	У	4 170	20	2
		М	2 121	8	-
		Ж	2 049	12	2
	45 - 49	У	4 654	27	3
		М	2 317	13	2
		Ж	2 337	14	1
	50 - 54	У	5 344	45	10
		М	2 523	16	3
		Ж	2 821	29	7
	55 - 59	У	5 439	80	37
		М	2 583	15	8
		Ж	2 856	65	29
	60 - 64	У	5 331	131	47
		М	2 474	21	9
		Ж	2 857	110	38
	65 - 69	У	3 701	186	43
		М	1 673	21	11
		Ж	2 028	165	32
	70 - 74	У	3 637	386	62
		М	1 586	31	13
		Ж	2 051	355	49
	75 +	У	5 104	954	115
		М	1 947	69	36
		Ж	3 157	885	79



4. Неписмено становништво старо 10 и више година према старости и полу, градови / општине (наставак)

Територија	Старост	Пол	Укупно становништво старо 10 и више година	Неписмено становништво	Непознато
Доњи Жабар	Укупно	У	3 352	128	81
		М	1 685	26	33
		Ж	1 667	102	48
	10 - 14	У	213	-	20
		М	107	-	10
		Ж	106	-	10
	15 - 19	У	227	1	-
		М	111	1	-
		Ж	116	-	-
	20 - 24	У	218	-	-
		М	116	-	-
		Ж	102	-	-
	25 - 29	У	203	-	-
		М	110	-	-
		Ж	93	-	-
	30 - 34	У	173	-	2
		М	89	-	1
		Ж	84	-	1
	35 - 39	У	238	1	1
		М	126	-	1
		Ж	112	1	-
	40 - 44	У	262	1	-
		М	148	1	-
		Ж	114	-	-
	45 - 49	У	316	3	4
		М	173	3	1
		Ж	143	-	3
	50 - 54	У	253	4	6
		М	132	1	3
		Ж	121	3	3
	55 - 59	У	246	9	10
		М	130	3	2
		Ж	116	6	8
	60 - 64	У	249	12	6
		М	127	3	5
		Ж	122	9	1
	65 - 69	У	213	10	10
		М	91	1	4
		Ж	122	9	6
	70 - 74	У	223	17	10
		М	97	3	2
		Ж	126	14	8
75 +	У	318	70	12	
	М	128	10	4	
	Ж	190	60	8	

4. Неписмено становништво старо 10 и више година према старости и полу, градови / општине (наставак)

Територија	Старост	Пол	Укупно становништво старо 10 и више година	Неписмено становништво	Непознато
Зворник	Укупно	У	48 535	2 055	666
		М	23 809	245	204
		Ж	24 726	1 810	462
	10 - 14	У	2 838	5	136
		М	1 425	4	62
		Ж	1 413	1	74
	15 - 19	У	3 264	10	2
		М	1 724	8	-
		Ж	1 540	2	2
	20 - 24	У	3 358	13	7
		М	1 817	8	3
		Ж	1 541	5	4
	25 - 29	У	3 918	12	8
		М	2 007	6	5
		Ж	1 911	6	3
	30 - 34	У	4 019	14	7
		М	2 044	8	3
		Ж	1 975	6	4
	35 - 39	У	3 984	14	13
		М	1 999	6	4
		Ж	1 985	8	9
	40 - 44	У	3 593	20	17
		М	1 879	4	2
		Ж	1 714	16	15
	45 - 49	У	3 916	30	20
		М	1 948	13	5
		Ж	1 968	17	15
	50 - 54	У	4 353	60	28
		М	2 079	20	8
		Ж	2 274	40	20
	55 - 59	У	4 224	116	77
		М	2 050	13	20
		Ж	2 174	103	57
	60 - 64	У	3 811	203	95
		М	1 836	14	21
		Ж	1 975	189	74
	65 - 69	У	2 357	221	85
		М	1 066	12	17
		Ж	1 291	209	68
	70 - 74	У	1 993	397	68
		М	843	30	22
		Ж	1 150	367	46
75 +	У	2 907	940	103	
	М	1 092	99	32	
	Ж	1 815	841	71	

4. Неписмено становништво старо 10 и више година према старости и полу, градови / општине (наставак)

Територија	Старост	Пол	Укупно становништво старо 10 и више година	Неписмено становништво	Непознато
Источна Илиџа	Укупно	У	13 131	171	67
		М	6 250	22	21
		Ж	6 881	149	46
	10 - 14	У	654	-	31
		М	311	-	13
		Ж	343	-	18
	15 - 19	У	802	-	-
		М	409	-	-
		Ж	393	-	-
	20 - 24	У	808	1	-
		М	412	1	-
		Ж	396	-	-
	25 - 29	У	1 044	-	-
		М	542	-	-
		Ж	502	-	-
	30 - 34	У	1 155	-	-
		М	557	-	-
		Ж	598	-	-
	35 - 39	У	996	-	1
		М	519	-	-
		Ж	477	-	1
	40 - 44	У	869	2	-
		М	460	-	-
		Ж	409	2	-
	45 - 49	У	924	1	-
		М	445	-	-
		Ж	479	1	-
	50 - 54	У	1 144	3	-
		М	529	3	-
		Ж	615	-	-
	55 - 59	У	1 312	6	3
		М	613	4	2
		Ж	699	2	1
	60 - 64	У	1 160	8	2
		М	545	4	-
		Ж	615	4	2
	65 - 69	У	708	13	7
		М	295	2	2
		Ж	413	11	5
	70 - 74	У	595	20	10
		М	247	3	1
		Ж	348	17	9
75 +	У	960	117	13	
	М	366	5	3	
	Ж	594	112	10	

4. Неписмено становништво старо 10 и више година према старости и полу, градови / општине (наставак)

Територија	Старост	Пол	Укупно становништво старо 10 и више година	Неписмено становништво	Непознато
Источни Дрвар	Укупно	У	65	2	-
		М	43	-	-
		Ж	22	2	-
10 - 14		У	-	-	-
		М	-	-	-
		Ж	-	-	-
15 - 19		У	2	-	-
		М	1	-	-
		Ж	1	-	-
20 - 24		У	3	-	-
		М	1	-	-
		Ж	2	-	-
25 - 29		У	4	-	-
		М	4	-	-
		Ж	-	-	-
30 - 34		У	9	-	-
		М	6	-	-
		Ж	3	-	-
35 - 39		У	1	-	-
		М	1	-	-
		Ж	-	-	-
40 - 44		У	4	-	-
		М	4	-	-
		Ж	-	-	-
45 - 49		У	3	-	-
		М	3	-	-
		Ж	-	-	-
50 - 54		У	9	-	-
		М	9	-	-
		Ж	-	-	-
55 - 59		У	9	-	-
		М	4	-	-
		Ж	5	-	-
60 - 64		У	11	-	-
		М	7	-	-
		Ж	4	-	-
65 - 69		У	1	-	-
		М	-	-	-
		Ж	1	-	-
70 - 74		У	2	-	-
		М	1	-	-
		Ж	1	-	-
75 +		У	7	2	-
		М	2	-	-
		Ж	5	2	-

4. Неписмено становништво старо 10 и више година према старости и полу, градови / општине (наставак)

Територија	Старост	Пол	Укупно становништво старо 10 и више година	Неписмено становништво	Непознато
Источни Мостар	Укупно	У	226	19	-
		М	128	1	-
		Ж	98	18	-
	10 - 14	У	13	-	-
		М	8	-	-
		Ж	5	-	-
	15 - 19	У	13	-	-
		М	9	-	-
		Ж	4	-	-
	20 - 24	У	10	-	-
		М	8	-	-
		Ж	2	-	-
	25 - 29	У	8	-	-
		М	2	-	-
		Ж	6	-	-
	30 - 34	У	14	-	-
		М	8	-	-
		Ж	6	-	-
	35 - 39	У	17	-	-
		М	12	-	-
		Ж	5	-	-
	40 - 44	У	25	-	-
		М	18	-	-
		Ж	7	-	-
	45 - 49	У	18	-	-
		М	11	-	-
		Ж	7	-	-
	50 - 54	У	15	-	-
		М	8	-	-
		Ж	7	-	-
	55 - 59	У	10	-	-
		М	6	-	-
		Ж	4	-	-
60 - 64	У	16	-	-	
	М	10	-	-	
	Ж	6	-	-	
65 - 69	У	9	2	-	
	М	4	-	-	
	Ж	5	2	-	
70 - 74	У	24	4	-	
	М	10	-	-	
	Ж	14	4	-	
75 +	У	34	13	-	
	М	14	1	-	
	Ж	20	12	-	

4. Неписмено становништво старо 10 и више година према старости и полу, градови / општине (наставак)

Територија	Старост	Пол	Укупно становништво старо 10 и више година	Неписмено становништво	Непознато
Источни Стари Град	Укупно	У	1 033	40	6
		М	505	3	2
		Ж	528	37	4
10 - 14	У	У	29	-	2
		М	17	-	-
		Ж	12	-	2
15 - 19	У	У	48	-	1
		М	22	-	1
		Ж	26	-	-
20 - 24	У	У	48	-	-
		М	28	-	-
		Ж	20	-	-
25 - 29	У	У	60	-	-
		М	40	-	-
		Ж	20	-	-
30 - 34	У	У	76	-	-
		М	39	-	-
		Ж	37	-	-
35 - 39	У	У	53	-	-
		М	34	-	-
		Ж	19	-	-
40 - 44	У	У	46	1	-
		М	22	-	-
		Ж	24	1	-
45 - 49	У	У	57	-	-
		М	38	-	-
		Ж	19	-	-
50 - 54	У	У	96	-	-
		М	47	-	-
		Ж	49	-	-
55 - 59	У	У	112	-	-
		М	52	-	-
		Ж	60	-	-
60 - 64	У	У	105	2	1
		М	46	-	1
		Ж	59	2	-
65 - 69	У	У	82	3	-
		М	37	1	-
		Ж	45	2	-
70 - 74	У	У	77	8	2
		М	33	-	-
		Ж	44	8	2
75 +	У	У	144	26	-
		М	50	2	-
		Ж	94	24	-

4. Неписмено становништво старо 10 и више година према старости и полу, градови / општине (наставак)

Територија	Старост	Пол	Укупно становништво старо 10 и више година	Неписмено становништво	Непознато
Источно Ново Сарајево	Укупно	У	9 302	80	36
		М	4 402	14	12
		Ж	4 900	66	24
10 - 14	У	У	478	1	17
		М	237	1	8
		Ж	241	-	9
15 - 19	У	У	603	-	1
		М	310	-	-
		Ж	293	-	1
20 - 24	У	У	586	1	-
		М	289	1	-
		Ж	297	-	-
25 - 29	У	У	734	-	-
		М	368	-	-
		Ж	366	-	-
30 - 34	У	У	936	2	-
		М	466	1	-
		Ж	470	1	-
35 - 39	У	У	750	2	-
		М	376	1	-
		Ж	374	1	-
40 - 44	У	У	637	1	-
		М	347	1	-
		Ж	290	-	-
45 - 49	У	У	618	1	-
		М	296	1	-
		Ж	322	-	-
50 - 54	У	У	741	2	-
		М	322	2	-
		Ж	419	-	-
55 - 59	У	У	873	2	1
		М	413	1	1
		Ж	460	1	-
60 - 64	У	У	710	1	1
		М	329	-	-
		Ж	381	1	1
65 - 69	У	У	490	3	4
		М	204	1	-
		Ж	286	2	4
70 - 74	У	У	484	13	8
		М	196	1	2
		Ж	288	12	6
75 +	У	У	662	51	4
		М	249	3	1
		Ж	413	48	3

4. Неписмено становништво старо 10 и више година према старости и полу, градови / општине (наставак)

Територија	Старост	Пол	Укупно становништво старо 10 и више година	Неписмено становништво	Непознато
Језеро	Укупно	У	951	43	6
		М	492	7	2
		Ж	459	36	4
	10 - 14	У	49	-	3
		М	27	-	1
		Ж	22	-	2
	15 - 19	У	76	-	-
		М	35	-	-
		Ж	41	-	-
	20 - 24	У	61	-	-
		М	33	-	-
		Ж	28	-	-
	25 - 29	У	72	-	-
		М	47	-	-
		Ж	25	-	-
	30 - 34	У	61	-	-
		М	36	-	-
		Ж	25	-	-
	35 - 39	У	62	-	-
		М	31	-	-
		Ж	31	-	-
	40 - 44	У	71	1	1
		М	40	-	-
		Ж	31	1	1
	45 - 49	У	90	1	-
		М	44	-	-
		Ж	46	1	-
	50 - 54	У	96	-	-
		М	47	-	-
		Ж	49	-	-
	55 - 59	У	84	1	1
		М	51	1	-
		Ж	33	-	1
	60 - 64	У	69	3	1
		М	33	-	1
		Ж	36	3	-
	65 - 69	У	41	1	-
		М	22	-	-
		Ж	19	1	-
	70 - 74	У	42	7	-
		М	17	1	-
		Ж	25	6	-
75 +	У	77	29	-	
	М	29	5	-	
	Ж	48	24	-	



4. Неписмено становништво старо 10 и више година према старости и полу, градови / општине (наставак)

Територија	Старост	Пол	Укупно становништво старо 10 и више година	Неписмено становништво	Непознато
Калиновик	Укупно	У	1 845	86	12
		М	895	5	5
		Ж	950	81	7
	10 - 14	У	76	-	2
		М	24	-	2
		Ж	52	-	-
	15 - 19	У	88	-	-
		М	36	-	-
		Ж	52	-	-
	20 - 24	У	98	1	-
		М	55	1	-
		Ж	43	-	-
	25 - 29	У	125	-	-
		М	72	-	-
		Ж	53	-	-
	30 - 34	У	93	-	-
		М	54	-	-
		Ж	39	-	-
	35 - 39	У	92	-	-
		М	59	-	-
		Ж	33	-	-
	40 - 44	У	88	1	-
		М	48	1	-
		Ж	40	-	-
	45 - 49	У	105	-	-
		М	58	-	-
		Ж	47	-	-
	50 - 54	У	176	-	-
		М	100	-	-
		Ж	76	-	-
	55 - 59	У	212	1	1
		М	106	-	-
		Ж	106	1	1
	60 - 64	У	156	-	1
		М	80	-	-
		Ж	76	-	1
	65 - 69	У	124	5	2
		М	52	1	-
		Ж	72	4	2
	70 - 74	У	144	18	-
		М	53	1	-
		Ж	91	17	-
	75 +	У	268	60	6
		М	98	1	3
		Ж	170	59	3

4. Неписмено становништво старо 10 и више година према старости и полу, градови / општине (наставак)

Територија	Старост	Пол	Укупно становништво старо 10 и више година	Неписмено становништво	Непознато
Кнежево	Укупно	У	8 558	971	78
		М	4 209	146	32
		Ж	4 349	825	46
	10 - 14	У	542	2	27
		М	272	1	15
		Ж	270	1	12
	15 - 19	У	604	-	2
		М	301	-	1
		Ж	303	-	1
	20 - 24	У	535	1	-
		М	286	-	-
		Ж	249	1	-
	25 - 29	У	551	4	-
		М	282	1	-
		Ж	269	3	-
	30 - 34	У	519	5	1
		М	270	3	1
		Ж	249	2	-
	35 - 39	У	595	8	-
		М	324	5	-
		Ж	271	3	-
	40 - 44	У	648	7	-
		М	350	6	-
		Ж	298	1	-
	45 - 49	У	695	12	1
		М	365	6	-
		Ж	330	6	1
	50 - 54	У	787	18	3
		М	398	5	-
		Ж	389	13	3
	55 - 59	У	745	69	11
		М	344	8	3
		Ж	401	61	8
	60 - 64	У	720	135	10
		М	329	11	3
		Ж	391	124	7
	65 - 69	У	564	190	8
		М	259	18	3
		Ж	305	172	5
	70 - 74	У	468	200	5
		М	212	33	2
		Ж	256	167	3
75 +	У	585	320	10	
	М	217	49	4	
	Ж	368	271	6	

4. Неписмено становништво старо 10 и више година према старости и полу, градови / општине (наставак)

Територија	Старост	Пол	Укупно становништво старо 10 и више година	Неписмено становништво	Непознато
Козарска Дубица	Укупно	У	19 095	590	124
		М	9 296	77	48
		Ж	9 799	513	76
	10 - 14	У	864	3	38
		М	451	1	17
		Ж	413	2	21
	15 - 19	У	1 163	2	-
		М	602	-	-
		Ж	561	2	-
	20 - 24	У	1 073	5	1
		М	580	1	1
		Ж	493	4	-
	25 - 29	У	1 334	6	1
		М	701	2	-
		Ж	633	4	1
	30 - 34	У	1 250	3	1
		М	674	3	1
		Ж	576	-	-
	35 - 39	У	1 207	7	-
		М	625	5	-
		Ж	582	2	-
	40 - 44	У	1 219	3	1
		М	629	2	-
		Ж	590	1	1
	45 - 49	У	1 619	9	1
		М	790	5	-
		Ж	829	4	1
	50 - 54	У	1 810	14	1
		М	896	4	1
		Ж	914	10	-
	55 - 59	У	1 839	10	2
		М	932	3	1
		Ж	907	7	1
	60 - 64	У	1 557	16	9
		М	760	1	5
		Ж	797	15	4
	65 - 69	У	901	33	11
		М	409	2	3
		Ж	492	31	8
	70 - 74	У	1 079	90	15
		М	427	11	6
		Ж	652	79	9
75 +	У	2 180	389	43	
	М	820	37	13	
	Ж	1 360	352	30	

4. Неписмено становништво старо 10 и више година према старости и полу, градови / општине (наставак)

Територија	Старост	Пол	Укупно становништво старо 10 и више година	Неписмено становништво	Непознато
Костајница	Укупно	У	5 201	115	34
		М	2 553	14	15
		Ж	2 648	101	19
	10 - 14	У	226	1	10
		М	116	-	6
		Ж	110	1	4
	15 - 19	У	349	1	-
		М	180	1	-
		Ж	169	-	-
	20 - 24	У	308	-	-
		М	165	-	-
		Ж	143	-	-
	25 - 29	У	363	3	-
		М	191	1	-
		Ж	172	2	-
	30 - 34	У	405	-	-
		М	216	-	-
		Ж	189	-	-
	35 - 39	У	384	1	1
		М	189	-	1
		Ж	195	1	-
	40 - 44	У	390	-	-
		М	181	-	-
		Ж	209	-	-
	45 - 49	У	427	-	1
		М	220	-	-
		Ж	207	-	1
	50 - 54	У	485	1	-
		М	222	-	-
		Ж	263	1	-
	55 - 59	У	503	2	-
		М	268	1	-
		Ж	235	1	-
	60 - 64	У	417	4	3
		М	205	1	1
		Ж	212	3	2
	65 - 69	У	243	4	2
		М	122	1	-
		Ж	121	3	2
	70 - 74	У	245	13	2
		М	107	2	1
		Ж	138	11	1
75 +	У	456	85	15	
	М	171	7	6	
	Ж	285	78	9	

4. Неписмено становништво старо 10 и више година према старости и полу, градови / општине (наставак)

Територија	Старост	Пол	Укупно становништво старо 10 и више година	Неписмено становништво	Непознато
Котор Варош	Укупно	У	16 533	1 042	216
		М	8 069	148	73
		Ж	8 464	894	143
	10 - 14	У	1 165	1	59
		М	615	1	30
		Ж	550	-	29
	15 - 19	У	1 375	2	-
		М	722	1	-
		Ж	653	1	-
	20 - 24	У	1 286	12	5
		М	675	3	3
		Ж	611	9	2
	25 - 29	У	1 297	9	-
		М	669	5	-
		Ж	628	4	-
	30 - 34	У	1 244	11	2
		М	623	8	2
		Ж	621	3	-
	35 - 39	У	1 290	3	1
		М	642	2	-
		Ж	648	1	1
	40 - 44	У	1 334	9	3
		М	641	3	-
		Ж	693	6	3
	45 - 49	У	1 387	16	2
		М	698	5	1
		Ж	689	11	1
	50 - 54	У	1 370	23	5
		М	673	2	-
		Ж	697	21	5
	55 - 59	У	1 234	53	15
		М	569	6	1
		Ж	665	47	14
	60 - 64	У	1 149	120	24
		М	547	11	6
		Ж	602	109	18
	65 - 69	У	846	188	31
		М	353	18	3
		Ж	493	170	28
	70 - 74	У	682	239	30
		М	293	26	7
		Ж	389	213	23
75 +	У	874	356	39	
	М	349	57	20	
	Ж	525	299	19	

4. Неписмено становништво старо 10 и више година према старости и полу, градови / општине (наставак)

Територија	Старост	Пол	Укупно становништво старо 10 и више година	Неписмено становништво	Непознато
Крупа на Уни	Укупно	У	1 456	145	4
		М	786	21	1
		Ж	670	124	3
10 - 14	У	У	75	-	3
		М	33	-	1
		Ж	42	-	2
15 - 19	У	У	101	-	-
		М	54	-	-
		Ж	47	-	-
20 - 24	У	У	76	2	-
		М	47	-	-
		Ж	29	2	-
25 - 29	У	У	60	1	-
		М	36	1	-
		Ж	24	-	-
30 - 34	У	У	78	1	-
		М	49	-	-
		Ж	29	1	-
35 - 39	У	У	88	1	-
		М	52	1	-
		Ж	36	-	-
40 - 44	У	У	110	-	-
		М	70	-	-
		Ж	40	-	-
45 - 49	У	У	117	2	-
		М	74	2	-
		Ж	43	-	-
50 - 54	У	У	120	2	-
		М	76	-	-
		Ж	44	2	-
55 - 59	У	У	114	2	-
		М	70	-	-
		Ж	44	2	-
60 - 64	У	У	110	3	-
		М	55	1	-
		Ж	55	2	-
65 - 69	У	У	89	7	-
		М	51	1	-
		Ж	38	6	-
70 - 74	У	У	99	28	-
		М	42	2	-
		Ж	57	26	-
75 +	У	У	219	96	1
		М	77	13	-
		Ж	142	83	1

4. Неписмено становништво старо 10 и више година према старости и полу, градови / општине (наставак)

Територија	Старост	Пол	Укупно становништво старо 10 и више година	Неписмено становништво	Непознато
Купрес	Укупно	У	280	81	1
		М	147	27	-
		Ж	133	54	1
10 - 14	У	У	14	-	-
		М	8	-	-
		Ж	6	-	-
15 - 19	У	У	9	-	-
		М	6	-	-
		Ж	3	-	-
20 - 24	У	У	8	-	-
		М	5	-	-
		Ж	3	-	-
25 - 29	У	У	8	-	-
		М	6	-	-
		Ж	2	-	-
30 - 34	У	У	6	-	-
		М	1	-	-
		Ж	5	-	-
35 - 39	У	У	16	-	-
		М	10	-	-
		Ж	6	-	-
40 - 44	У	У	17	-	-
		М	8	-	-
		Ж	9	-	-
45 - 49	У	У	18	-	-
		М	14	-	-
		Ж	4	-	-
50 - 54	У	У	16	1	-
		М	10	-	-
		Ж	6	1	-
55 - 59	У	У	19	4	-
		М	13	3	-
		Ж	6	1	-
60 - 64	У	У	13	-	1
		М	5	-	-
		Ж	8	-	1
65 - 69	У	У	28	7	-
		М	13	2	-
		Ж	15	5	-
70 - 74	У	У	44	24	-
		М	18	5	-
		Ж	26	19	-
75 +	У	У	64	45	-
		М	30	17	-
		Ж	34	28	-

4. Неписмено становништво старо 10 и више година према старости и полу, градови / општине (наставак)

Територија	Старост	Пол	Укупно становништво старо 10 и више година	Неписмено становништво	Непознато
Лакташи	Укупно	У	30 705	752	314
		М	15 132	117	117
		Ж	15 573	635	197
	10 - 14	У	1 858	3	62
		М	967	1	26
		Ж	891	2	36
	15 - 19	У	2 145	3	-
		М	1 126	2	-
		Ж	1 019	1	-
	20 - 24	У	1 983	6	1
		М	1 032	3	-
		Ж	951	3	1
	25 - 29	У	2 395	10	4
		М	1 159	4	3
		Ж	1 236	6	1
	30 - 34	У	2 417	9	3
		М	1 218	5	1
		Ж	1 199	4	2
	35 - 39	У	2 470	7	3
		М	1 283	6	3
		Ж	1 187	1	-
	40 - 44	У	2 315	5	1
		М	1 193	3	-
		Ж	1 122	2	1
	45 - 49	У	2 364	8	1
		М	1 174	5	1
		Ж	1 190	3	-
	50 - 54	У	2 564	14	4
		М	1 262	6	1
		Ж	1 302	8	3
	55 - 59	У	2 575	21	18
		М	1 270	4	9
		Ж	1 305	17	9
	60 - 64	У	2 396	47	36
		М	1 167	6	11
		Ж	1 229	41	25
	65 - 69	У	1 650	69	46
		М	808	9	17
		Ж	842	60	29
	70 - 74	У	1 495	133	48
		М	678	22	13
		Ж	817	111	35
75 +	У	2 078	417	87	
	М	795	41	32	
	Ж	1 283	376	55	



4. Неписмено становништво старо 10 и више година према старости и полу, градови / општине (наставак)

Територија	Старост	Пол	Укупно становништво старо 10 и више година	Неписмено становништво	Непознато
Лопаре	Укупно	У	13 599	680	156
		М	6 831	123	62
		Ж	6 768	557	94
	10 - 14	У	661	2	28
		М	364	1	12
		Ж	297	1	16
	15 - 19	У	907	5	2
		М	446	3	2
		Ж	461	2	-
	20 - 24	У	841	3	-
		М	437	3	-
		Ж	404	-	-
	25 - 29	У	825	5	1
		М	426	5	1
		Ж	399	-	-
	30 - 34	У	821	4	5
		М	425	3	5
		Ж	396	1	-
	35 - 39	У	857	8	3
		М	434	4	2
		Ж	423	4	1
	40 - 44	У	958	9	2
		М	493	5	2
		Ж	465	4	-
	45 - 49	У	1 181	7	3
		М	637	4	2
		Ж	544	3	1
	50 - 54	У	1 345	19	11
		М	740	10	2
		Ж	605	9	9
55 - 59	У	1 214	26	12	
	М	651	10	2	
	Ж	563	16	10	
60 - 64	У	1 102	35	22	
	М	570	12	9	
	Ж	532	23	13	
65 - 69	У	770	49	17	
	М	365	7	4	
	Ж	405	42	13	
70 - 74	У	716	111	22	
	М	298	10	7	
	Ж	418	101	15	
75 +	У	1 401	397	28	
	М	545	46	12	
	Ж	856	351	16	

4. Неписмено становништво старо 10 и више година према старости и полу, градови / општине (наставак)

Територија	Старост	Пол	Укупно становништво старо 10 и више година	Неписмено становништво	Непознато
Љубиње	Укупно	У	3 046	49	22
		М	1 502	5	7
		Ж	1 544	44	15
	10 - 14	У	148	-	4
		М	79	-	3
		Ж	69	-	1
	15 - 19	У	199	-	-
		М	99	-	-
		Ж	100	-	-
	20 - 24	У	169	-	-
		М	99	-	-
		Ж	70	-	-
	25 - 29	У	203	-	-
		М	104	-	-
		Ж	99	-	-
	30 - 34	У	207	1	-
		М	113	1	-
		Ж	94	-	-
	35 - 39	У	174	-	-
		М	89	-	-
		Ж	85	-	-
	40 - 44	У	222	-	-
		М	130	-	-
		Ж	92	-	-
	45 - 49	У	242	1	-
		М	122	-	-
		Ж	120	1	-
	50 - 54	У	278	-	-
		М	137	-	-
		Ж	141	-	-
	55 - 59	У	281	-	-
		М	153	-	-
		Ж	128	-	-
	60 - 64	У	249	-	3
		М	125	-	2
		Ж	124	-	1
65 - 69	У	140	1	4	
	М	57	-	-	
	Ж	83	1	4	
70 - 74	У	161	1	1	
	М	68	-	-	
	Ж	93	1	1	
75 +	У	373	45	10	
	М	127	4	2	
	Ж	246	41	8	

4. Неписмено становништво старо 10 и више година према старости и полу, градови / општине (наставак)

Територија	Старост	Пол	Укупно становништво старо 10 и више година	Неписмено становништво	Непознато
Милићи	Укупно	У	9 487	399	157
		М	4 761	51	42
		Ж	4 726	348	115
	10 - 14	У	486	1	24
		М	249	-	9
		Ж	237	1	15
	15 - 19	У	725	2	-
		М	375	2	-
		Ж	350	-	-
	20 - 24	У	682	2	2
		М	379	1	2
		Ж	303	1	-
	25 - 29	У	819	4	-
		М	429	2	-
		Ж	390	2	-
	30 - 34	У	818	1	1
		М	457	-	-
		Ж	361	1	1
	35 - 39	У	825	3	3
		М	443	2	1
		Ж	382	1	2
	40 - 44	У	705	6	3
		М	394	3	1
		Ж	311	3	2
	45 - 49	У	732	9	10
		М	345	3	1
		Ж	387	6	9
	50 - 54	У	927	16	19
		М	424	2	2
		Ж	503	14	17
	55 - 59	У	868	35	20
		М	442	6	2
		Ж	426	29	18
	60 - 64	У	796	62	21
		М	379	3	7
		Ж	417	59	14
	65 - 69	У	375	51	11
		М	177	6	4
		Ж	198	45	7
	70 - 74	У	255	61	8
		М	104	8	2
		Ж	151	53	6
75 +	У	474	146	35	
	М	164	13	11	
	Ж	310	133	24	

4. Неписмено становништво старо 10 и више година према старости и полу, градови / општине (наставак)

Територија	Старост	Пол	Укупно становништво старо 10 и више година	Неписмено становништво	Непознато
Модрича	Укупно	У	22 419	736	346
		М	10 910	119	128
		Ж	11 509	617	218
	10 - 14	У	1 323	3	53
		М	670	2	21
		Ж	653	1	32
	15 - 19	У	1 509	6	3
		М	764	3	1
		Ж	745	3	2
	20 - 24	У	1 310	5	2
		М	665	1	1
		Ж	645	4	1
	25 - 29	У	1 473	11	4
		М	785	4	3
		Ж	688	7	1
	30 - 34	У	1 434	3	3
		М	707	2	2
		Ж	727	1	1
	35 - 39	У	1 559	9	3
		М	760	6	2
		Ж	799	3	1
	40 - 44	У	1 614	21	15
		М	826	7	7
		Ж	788	14	8
	45 - 49	У	1 835	12	7
		М	934	5	4
		Ж	901	7	3
	50 - 54	У	1 979	23	22
		М	976	10	7
		Ж	1 003	13	15
	55 - 59	У	1 917	27	23
		М	933	8	5
		Ж	984	19	18
60 - 64	У	1 834	44	40	
	М	879	8	12	
	Ж	955	36	28	
65 - 69	У	1 438	77	49	
	М	676	7	17	
	Ж	762	70	32	
70 - 74	У	1 300	122	52	
	М	574	13	14	
	Ж	726	109	38	
75 +	У	1 894	373	70	
	М	761	43	32	
	Ж	1 133	330	38	

4. Неписмено становништво старо 10 и више година према старости и полу, градови / општине (наставак)

Територија	Старост	Пол	Укупно становништво старо 10 и више година	Неписмено становништво	Непознато
Мркоњић Град	Укупно	У	14 541	821	177
		М	6 944	95	65
		Ж	7 597	726	112
	10 - 14	У	840	2	44
		М	396	1	20
		Ж	444	1	24
	15 - 19	У	945	2	-
		М	534	1	-
		Ж	411	1	-
	20 - 24	У	755	5	-
		М	395	4	-
		Ж	360	1	-
	25 - 29	У	907	3	2
		М	475	1	2
		Ж	432	2	-
	30 - 34	У	936	7	1
		М	448	3	-
		Ж	488	4	1
	35 - 39	У	1 012	2	1
		М	524	1	-
		Ж	488	1	1
	40 - 44	У	966	5	-
		М	495	4	-
		Ж	471	1	-
	45 - 49	У	1 018	6	3
		М	484	3	2
		Ж	534	3	1
	50 - 54	У	1 096	7	4
		М	500	3	1
		Ж	596	4	3
	55 - 59	У	1 335	26	12
		М	641	4	4
		Ж	694	22	8
	60 - 64	У	1 359	52	23
		М	660	7	6
		Ж	699	45	17
	65 - 69	У	989	80	20
		М	443	6	10
		Ж	546	74	10
	70 - 74	У	787	124	21
		М	341	13	4
		Ж	446	111	17
75 +	У	1 596	500	46	
	М	608	44	16	
	Ж	988	456	30	

4. Неписмено становништво старо 10 и више година према старости и полу, градови / општине (наставак)

Територија	Старост	Пол	Укупно становништво старо 10 и више година	Неписмено становништво	Непознато
Невесиње	Укупно	У	11 346	305	95
		М	5 615	32	40
		Ж	5 731	273	55
	10 - 14	У	672	2	45
		М	326	2	25
		Ж	346	-	20
	15 - 19	У	769	2	-
		М	385	-	-
		Ж	384	2	-
	20 - 24	У	631	4	-
		М	333	3	-
		Ж	298	1	-
	25 - 29	У	707	-	-
		М	374	-	-
		Ж	333	-	-
	30 - 34	У	730	3	-
		М	387	1	-
		Ж	343	2	-
	35 - 39	У	861	2	1
		М	499	2	-
		Ж	362	-	1
	40 - 44	У	829	2	-
		М	442	-	-
		Ж	387	2	-
	45 - 49	У	882	3	-
		М	481	-	-
		Ж	401	3	-
	50 - 54	У	939	4	-
		М	512	1	-
		Ж	427	3	-
	55 - 59	У	937	9	2
		М	490	2	-
		Ж	447	7	2
	60 - 64	У	914	8	9
		М	428	-	2
		Ж	486	8	7
	65 - 69	У	611	16	8
		М	241	2	4
		Ж	370	14	4
	70 - 74	У	675	41	8
		М	273	4	-
		Ж	402	37	8
75 +	У	1 189	209	22	
	М	444	15	9	
	Ж	745	194	13	

4. Неписмено становништво старо 10 и више година према старости и полу, градови / општине (наставак)

Територија	Старост	Пол	Укупно становништво старо 10 и више година	Неписмено становништво	Непознато
Нови Град	Укупно	У	23 292	666	265
		М	11 576	106	96
		Ж	11 716	560	169
	10 - 14	У	1 166	3	33
		М	641	-	16
		Ж	525	3	17
	15 - 19	У	1 527	6	3
		М	792	2	1
		Ж	735	4	2
	20 - 24	У	1 405	3	2
		М	742	1	1
		Ж	663	2	1
	25 - 29	У	1 513	9	1
		М	792	3	1
		Ж	721	6	-
	30 - 34	У	1 545	5	7
		М	807	2	1
		Ж	738	3	6
	35 - 39	У	1 580	7	-
		М	819	4	-
		Ж	761	3	-
	40 - 44	У	1 760	3	-
		М	917	1	-
		Ж	843	2	-
	45 - 49	У	1 995	10	5
		М	1 020	6	3
		Ж	975	4	2
	50 - 54	У	2 252	17	10
		М	1 182	11	3
		Ж	1 070	6	7
	55 - 59	У	2 126	22	14
		М	1 077	8	1
		Ж	1 049	14	13
	60 - 64	У	1 869	24	30
		М	924	4	10
		Ж	945	20	20
	65 - 69	У	1 281	47	36
		М	567	6	7
		Ж	714	41	29
	70 - 74	У	1 222	98	44
		М	532	13	22
		Ж	690	85	22
75 +	У	2 051	412	80	
	М	764	45	30	
	Ж	1 287	367	50	

4. Неписмено становништво старо 10 и више година према старости и полу, градови / општине (наставак)

Територија	Старост	Пол	Укупно становништво старо 10 и више година	Неписмено становништво	Непознато
Ново Горажде	Укупно	У	2 718	76	16
		М	1 408	5	3
		Ж	1 310	71	13
	10 - 14	У	81	-	1
		М	34	-	1
		Ж	47	-	-
	15 - 19	У	130	-	-
		М	63	-	-
		Ж	67	-	-
	20 - 24	У	176	-	-
		М	103	-	-
		Ж	73	-	-
	25 - 29	У	217	2	-
		М	127	2	-
		Ж	90	-	-
	30 - 34	У	205	-	-
		М	101	-	-
		Ж	104	-	-
	35 - 39	У	173	-	1
		М	105	-	-
		Ж	68	-	1
	40 - 44	У	166	-	-
		М	91	-	-
		Ж	75	-	-
	45 - 49	У	206	-	-
		М	107	-	-
		Ж	99	-	-
	50 - 54	У	247	1	2
		М	125	-	1
		Ж	122	1	1
	55 - 59	У	306	2	3
		М	155	-	-
		Ж	151	2	3
	60 - 64	У	283	5	1
		М	146	-	-
		Ж	137	5	1
	65 - 69	У	144	5	1
		М	80	-	-
		Ж	64	5	1
	70 - 74	У	131	11	2
		М	50	1	-
		Ж	81	10	2
75 +	У	253	50	5	
	М	121	2	1	
	Ж	132	48	4	



4. Неписмено становништво старо 10 и више година према старости и полу, градови / општине (наставак)

Територија	Старост	Пол	Укупно становништво старо 10 и више година	Неписмено становништво	Непознато
Осмаци	Укупно	У	5 021	264	41
		М	2 498	29	15
		Ж	2 523	235	26
	10 - 14	У	311	1	13
		М	155	-	6
		Ж	156	1	7
	15 - 19	У	384	-	-
		М	198	-	-
		Ж	186	-	-
	20 - 24	У	390	1	-
		М	192	-	-
		Ж	198	1	-
	25 - 29	У	381	-	-
		М	207	-	-
		Ж	174	-	-
	30 - 34	У	409	2	1
		М	211	1	-
		Ж	198	1	1
	35 - 39	У	397	-	1
		М	213	-	-
		Ж	184	-	1
	40 - 44	У	365	1	2
		М	189	-	-
		Ж	176	1	2
	45 - 49	У	414	2	1
		М	201	2	1
		Ж	213	-	-
	50 - 54	У	452	7	-
		М	240	1	-
		Ж	212	6	-
	55 - 59	У	391	18	5
		М	183	3	2
		Ж	208	15	3
	60 - 64	У	378	25	3
М		174	1	-	
Ж		204	24	3	
65 - 69	У	248	36	4	
	М	124	2	-	
	Ж	124	34	4	
70 - 74	У	206	61	5	
	М	94	7	2	
	Ж	112	54	3	
75 +	У	295	110	6	
	М	117	12	4	
	Ж	178	98	2	

4. Неписмено становништво старо 10 и више година према старости и полу, градови / општине (наставак)

Територија	Старост	Пол	Укупно становништво старо 10 и више година	Неписмено становништво	Непознато
Оштра Лука	Укупно	У	2 468	196	19
		М	1 264	32	10
		Ж	1 204	164	9
	10 - 14	У	163	-	10
		М	90	-	4
		Ж	73	-	6
	15 - 19	У	209	-	-
		М	109	-	-
		Ж	100	-	-
	20 - 24	У	99	1	-
		М	49	-	-
		Ж	50	1	-
	25 - 29	У	127	-	-
		М	70	-	-
		Ж	57	-	-
	30 - 34	У	134	2	-
		М	70	-	-
		Ж	64	2	-
	35 - 39	У	197	3	-
		М	102	1	-
		Ж	95	2	-
	40 - 44	У	177	1	-
		М	104	-	-
		Ж	73	1	-
	45 - 49	У	185	4	-
		М	113	2	-
		Ж	72	2	-
	50 - 54	У	205	2	2
		М	124	-	1
		Ж	81	2	1
	55 - 59	У	207	10	1
		М	99	5	1
		Ж	108	5	-
60 - 64	У	201	11	2	
	М	112	3	2	
	Ж	89	8	-	
65 - 69	У	137	19	2	
	М	59	2	1	
	Ж	78	17	1	
70 - 74	У	168	43	-	
	М	63	6	-	
	Ж	105	37	-	
75 +	У	259	100	2	
	М	100	13	1	
	Ж	159	87	1	

4. Неписмено становништво старо 10 и више година према старости и полу, градови / општине (наставак)

Територија	Старост	Пол	Укупно становништво старо 10 и више година	Неписмено становништво	Непознато
Пале	Укупно	У	18 603	293	99
		М	8 848	40	31
		Ж	9 755	253	68
	10 - 14	У	942	4	25
		М	504	3	10
		Ж	438	1	15
	15 - 19	У	1 281	3	1
		М	632	2	-
		Ж	649	1	1
	20 - 24	У	1 350	4	-
		М	657	1	-
		Ж	693	3	-
	25 - 29	У	1 447	5	-
		М	750	3	-
		Ж	697	2	-
	30 - 34	У	1 466	4	-
		М	702	2	-
		Ж	764	2	-
	35 - 39	У	1 294	2	-
		М	682	1	-
		Ж	612	1	-
	40 - 44	У	1 083	3	-
		М	518	2	-
		Ж	565	1	-
	45 - 49	У	1 315	3	2
		М	633	1	2
		Ж	682	2	-
	50 - 54	У	1 654	2	1
М		756	1	1	
Ж		898	1	-	
55 - 59	У	1 921	4	3	
	М	943	2	1	
	Ж	978	2	2	
60 - 64	У	1 487	6	4	
	М	706	-	-	
	Ж	781	6	4	
65 - 69	У	907	25	8	
	М	385	5	1	
	Ж	522	20	7	
70 - 74	У	951	47	22	
	М	388	2	6	
	Ж	563	45	16	
75 +	У	1 505	181	33	
	М	592	15	10	
	Ж	913	166	23	

4. Неписмено становништво старо 10 и више година према старости и полу, градови / општине

(наставак)

Територија	Старост	Пол	Укупно становништво старо 10 и више година	Неписмено становништво	Непознато
Пелагићево	Укупно	У	4 076	179	132
		М	2 009	29	59
		Ж	2 067	150	73
	10 - 14	У	181	-	4
		М	92	-	2
		Ж	89	-	2
	15 - 19	У	224	2	-
		М	119	2	-
		Ж	105	-	-
	20 - 24	У	175	-	-
		М	102	-	-
		Ж	73	-	-
	25 - 29	У	175	-	-
		М	86	-	-
		Ж	89	-	-
	30 - 34	У	175	1	-
		М	83	-	-
		Ж	92	1	-
	35 - 39	У	253	1	1
		М	120	-	1
		Ж	133	1	-
	40 - 44	У	296	-	1
		М	173	-	-
		Ж	123	-	1
	45 - 49	У	391	2	3
		М	211	2	1
		Ж	180	-	2
	50 - 54	У	315	-	4
		М	176	-	1
		Ж	139	-	3
	55 - 59	У	340	4	13
		М	181	1	8
		Ж	159	3	5
60 - 64	У	374	7	24	
	М	187	3	8	
	Ж	187	4	16	
65 - 69	У	342	21	29	
	М	157	3	15	
	Ж	185	18	14	
70 - 74	У	326	32	29	
	М	133	5	15	
	Ж	193	27	14	
75 +	У	509	109	24	
	М	189	13	8	
	Ж	320	96	16	

4. Неписмено становништво старо 10 и више година према старости и полу, градови / општине (наставак)

Територија	Старост	Пол	Укупно становништво старо 10 и више година	Неписмено становништво	Непознато
Петровац	Укупно	У	323	6	1
		М	151	-	1
		Ж	172	6	-
	10 - 14	У	21	-	1
		М	9	-	1
		Ж	12	-	-
	15 - 19	У	13	-	-
		М	7	-	-
		Ж	6	-	-
	20 - 24	У	8	-	-
		М	6	-	-
		Ж	2	-	-
	25 - 29	У	16	-	-
		М	6	-	-
		Ж	10	-	-
	30 - 34	У	21	-	-
		М	10	-	-
		Ж	11	-	-
	35 - 39	У	33	-	-
		М	20	-	-
		Ж	13	-	-
	40 - 44	У	20	-	-
		М	10	-	-
		Ж	10	-	-
	45 - 49	У	23	-	-
		М	14	-	-
		Ж	9	-	-
	50 - 54	У	23	-	-
		М	14	-	-
		Ж	9	-	-
	55 - 59	У	21	-	-
		М	8	-	-
		Ж	13	-	-
60 - 64	У	27	-	-	
	М	12	-	-	
	Ж	15	-	-	
65 - 69	У	21	-	-	
	М	9	-	-	
	Ж	12	-	-	
70 - 74	У	25	2	-	
	М	9	-	-	
	Ж	16	2	-	
75 +	У	51	4	-	
	М	17	-	-	
	Ж	34	4	-	

4. Неписмено становништво старо 10 и више година према старости и полу, градови / општине (наставак)

Територија	Старост	Пол	Укупно становништво старо 10 и више година	Неписмено становништво	Непознато
Петрово	Укупно	У	5 831	245	35
		М	2 793	28	13
		Ж	3 038	217	22
	10 - 14	У	256	-	11
		М	120	-	5
		Ж	136	-	6
	15 - 19	У	338	2	-
		М	184	1	-
		Ж	154	1	-
	20 - 24	У	340	2	-
		М	178	2	-
		Ж	162	-	-
	25 - 29	У	397	3	-
		М	220	3	-
		Ж	177	-	-
	30 - 34	У	342	-	-
		М	183	-	-
		Ж	159	-	-
	35 - 39	У	296	3	-
		М	151	3	-
		Ж	145	-	-
	40 - 44	У	339	1	-
		М	161	-	-
		Ж	178	1	-
	45 - 49	У	462	1	-
		М	232	1	-
		Ж	230	-	-
	50 - 54	У	559	3	1
		М	259	2	-
		Ж	300	1	1
	55 - 59	У	560	3	2
		М	289	3	-
		Ж	271	-	2
60 - 64	У	499	10	5	
	М	241	1	1	
	Ж	258	9	4	
65 - 69	У	361	12	2	
	М	141	3	-	
	Ж	220	9	2	
70 - 74	У	424	46	5	
	М	180	3	3	
	Ж	244	43	2	
75 +	У	658	159	9	
	М	254	6	4	
	Ж	404	153	5	

4. Неписмено становништво старо 10 и више година према старости и полу, градови / општине (наставак)

Територија	Старост	Пол	Укупно становништво старо 10 и више година	Неписмено становништво	Непознато
Приједор	Укупно	У	74 375	2 172	816
		М	36 023	422	283
		Ж	38 352	1 750	533
	10 - 14	У	3 643	11	162
		М	1 861	9	79
		Ж	1 782	2	83
	15 - 19	У	4 980	18	2
		М	2 532	16	-
		Ж	2 448	2	2
	20 - 24	У	4 651	16	7
		М	2 366	10	3
		Ж	2 285	6	4
	25 - 29	У	5 388	31	8
		М	2 724	21	4
		Ж	2 664	10	4
	30 - 34	У	5 373	41	14
		М	2 721	26	9
		Ж	2 652	15	5
	35 - 39	У	5 634	41	10
		М	2 900	29	7
		Ж	2 734	12	3
	40 - 44	У	5 405	53	8
		М	2 702	34	5
		Ж	2 703	19	3
	45 - 49	У	6 210	47	12
		М	3 128	34	5
		Ж	3 082	13	7
	50 - 54	У	6 657	63	27
		М	3 373	46	5
		Ж	3 284	17	22
	55 - 59	У	6 393	78	60
		М	3 049	29	11
		Ж	3 344	49	49
	60 - 64	У	5 930	111	85
		М	2 766	29	16
		Ж	3 164	82	69
	65 - 69	У	4 100	191	103
		М	1 922	23	40
		Ж	2 178	168	63
	70 - 74	У	4 031	375	124
		М	1 686	36	29
		Ж	2 345	339	95
75 +	У	5 980	1 096	194	
	М	2 293	80	70	
	Ж	3 687	1 016	124	

4. Неписмено становништво старо 10 и више година према старости и полу, градови / општине (наставка)

Територија	Старост	Пол	Укупно становништво старо 10 и више година	Неписмено становништво	Непознато
Прњавор	Укупно	У	31 231	1 408	223
		М	15 075	203	90
		Ж	16 156	1 205	133
	10 - 14	У	1 828	4	66
		М	926	3	34
		Ж	902	1	32
	15 - 19	У	2 250	7	1
		М	1 221	5	1
		Ж	1 029	2	-
	20 - 24	У	1 786	7	-
		М	920	3	-
		Ж	866	4	-
	25 - 29	У	2 001	4	3
		М	1 022	3	1
		Ж	979	1	2
	30 - 34	У	2 136	14	2
		М	1 056	9	2
		Ж	1 080	5	-
	35 - 39	У	2 404	12	2
		М	1 201	5	1
		Ж	1 203	7	1
	40 - 44	У	2 212	15	3
		М	1 127	7	2
		Ж	1 085	8	1
	45 - 49	У	2 314	15	1
		М	1 154	8	1
		Ж	1 160	7	-
	50 - 54	У	2 476	27	13
		М	1 251	14	4
		Ж	1 225	13	9
	55 - 59	У	2 501	54	13
		М	1 157	10	5
		Ж	1 344	44	8
60 - 64	У	2 548	87	24	
	М	1 213	19	2	
	Ж	1 335	68	22	
65 - 69	У	2 096	187	27	
	М	946	23	8	
	Ж	1 150	164	19	
70 - 74	У	2 020	322	33	
	М	906	35	13	
	Ж	1 114	287	20	
75 +	У	2 659	653	35	
	М	975	59	16	
	Ж	1 684	594	19	



4. Неписмено становништво старо 10 и више година према старости и полу, градови / општине (наставак)

Територија	Старост	Пол	Укупно становништво старо 10 и више година	Неписмено становништво	Непознато
Рибник	Укупно	У	5 365	456	41
		М	2 649	69	13
		Ж	2 716	387	28
	10 - 14	У	307	-	13
		М	151	-	5
		Ж	156	-	8
	15 - 19	У	335	2	-
		М	160	-	-
		Ж	175	2	-
	20 - 24	У	269	1	-
		М	130	1	-
		Ж	139	-	-
	25 - 29	У	280	2	-
		М	147	1	-
		Ж	133	1	-
	30 - 34	У	277	3	-
		М	155	3	-
		Ж	122	-	-
	35 - 39	У	350	2	-
		М	182	2	-
		Ж	168	-	-
	40 - 44	У	384	3	-
		М	224	2	-
		Ж	160	1	-
	45 - 49	У	374	4	-
		М	218	2	-
		Ж	156	2	-
	50 - 54	У	431	5	1
		М	235	-	-
		Ж	196	5	1
	55 - 59	У	467	8	6
		М	243	3	2
		Ж	224	5	4
	60 - 64	У	522	36	9
М		239	7	2	
Ж		283	29	7	
65 - 69	У	400	60	5	
	М	181	6	1	
	Ж	219	54	4	
70 - 74	У	366	103	1	
	М	148	11	1	
	Ж	218	92	-	
75 +	У	603	227	6	
	М	236	31	2	
	Ж	367	196	4	

4. Неписмено становништво старо 10 и више година према старости и полу, градови / општине (наставак)

Територија	Старост	Пол	Укупно становништво старо 10 и више година	Неписмено становништво	Непознато
Рогатица	Укупно	У	9 327	351	110
		М	4 558	38	24
		Ж	4 769	313	86
	10 - 14	У	409	-	23
		М	207	-	9
		Ж	202	-	14
	15 - 19	У	586	1	3
		М	318	1	1
		Ж	268	-	2
	20 - 24	У	521	1	-
		М	263	1	-
		Ж	258	-	-
	25 - 29	У	623	2	-
		М	313	1	-
		Ж	310	1	-
	30 - 34	У	657	1	-
		М	352	-	-
		Ж	305	1	-
	35 - 39	У	651	3	-
		М	342	1	-
		Ж	309	2	-
	40 - 44	У	548	-	-
		М	295	-	-
		Ж	253	-	-
	45 - 49	У	653	3	1
		М	349	1	-
		Ж	304	2	1
	50 - 54	У	816	4	-
		М	417	1	-
		Ж	399	3	-
	55 - 59	У	954	8	10
		М	445	2	2
		Ж	509	6	8
	60 - 64	У	843	20	14
		М	403	3	-
		Ж	440	17	14
	65 - 69	У	494	21	5
		М	215	1	-
		Ж	279	20	5
	70 - 74	У	594	76	15
		М	259	2	2
		Ж	335	74	13
75 +	У	978	211	39	
	М	380	24	10	
	Ж	598	187	29	

4. Неписмено становништво старо 10 и више година према старости и полу, градови / општине (наставак)

Територија	Старост	Пол	Укупно становништво старо 10 и више година	Неписмено становништво	Непознато
Рудо	Укупно	У	6 979	155	40
		М	3 524	27	16
		Ж	3 455	128	24
	10 - 14	У	297	-	11
		М	157	-	8
		Ж	140	-	3
	15 - 19	У	372	2	1
		М	193	2	-
		Ж	179	-	1
	20 - 24	У	419	1	-
		М	216	-	-
		Ж	203	1	-
	25 - 29	У	448	1	-
		М	258	-	-
		Ж	190	1	-
	30 - 34	У	431	3	-
		М	241	3	-
		Ж	190	-	-
	35 - 39	У	440	2	-
		М	231	1	-
		Ж	209	1	-
	40 - 44	У	486	2	-
		М	258	1	-
		Ж	228	1	-
	45 - 49	У	629	3	1
		М	316	1	-
		Ж	313	2	1
	50 - 54	У	637	7	2
		М	332	2	1
		Ж	305	5	1
	55 - 59	У	665	7	1
		М	342	3	-
		Ж	323	4	1
	60 - 64	У	632	7	1
		М	318	4	-
		Ж	314	3	1
	65 - 69	У	477	14	5
		М	225	3	2
		Ж	252	11	3
	70 - 74	У	440	20	8
		М	194	2	1
		Ж	246	18	7
75 +	У	606	86	10	
	М	243	5	4	
	Ж	363	81	6	

4. Неписмено становништво старо 10 и више година према старости и полу, градови / општине (наставак)

Територија	Старост	Пол	Укупно становништво старо 10 и више година	Неписмено становништво	Непознато
Соколац	Укупно	У	10 588	231	69
		М	5 194	25	29
		Ж	5 394	206	40
	10 - 14	У	539	-	32
		М	287	-	21
		Ж	252	-	11
	15 - 19	У	648	-	-
		М	329	-	-
		Ж	319	-	-
	20 - 24	У	649	1	1
		М	331	-	1
		Ж	318	1	-
	25 - 29	У	779	1	-
		М	433	1	-
		Ж	346	-	-
	30 - 34	У	779	-	-
		М	403	-	-
		Ж	376	-	-
	35 - 39	У	689	-	-
		М	361	-	-
		Ж	328	-	-
	40 - 44	У	587	1	-
		М	297	1	-
		Ж	290	-	-
	45 - 49	У	797	1	-
		М	391	-	-
		Ж	406	1	-
	50 - 54	У	974	4	4
		М	475	2	-
		Ж	499	2	4
	55 - 59	У	1 073	9	2
		М	543	3	1
		Ж	530	6	1
	60 - 64	У	955	5	6
		М	445	1	-
		Ж	510	4	6
	65 - 69	У	574	17	4
		М	253	-	-
		Ж	321	17	4
	70 - 74	У	533	34	4
		М	244	5	-
		Ж	289	29	4
75 +	У	1 012	158	16	
	М	402	12	6	
	Ж	610	146	10	

4. Неписмено становништво старо 10 и више година према старости и полу, градови / општине (наставак)

Територија	Старост	Пол	Укупно становништво старо 10 и више година	Неписмено становништво	Непознато
Србац	Укупно	У	15 404	539	250
		М	7 537	102	90
		Ж	7 867	437	160
	10 - 14	У	853	4	26
		М	448	4	14
		Ж	405	-	12
	15 - 19	У	998	3	4
		М	512	-	2
		Ж	486	3	2
	20 - 24	У	929	7	1
		М	493	6	-
		Ж	436	1	1
	25 - 29	У	985	5	1
		М	513	5	1
		Ж	472	-	-
	30 - 34	У	1 115	10	1
		М	564	6	-
		Ж	551	4	1
	35 - 39	У	1 130	2	2
		М	581	2	2
		Ж	549	-	-
	40 - 44	У	1 050	10	-
		М	541	5	-
		Ж	509	5	-
	45 - 49	У	1 156	5	3
		М	592	2	2
		Ж	564	3	1
	50 - 54	У	1 208	11	4
		М	620	7	1
		Ж	588	4	3
	55 - 59	У	1 306	13	28
		М	603	6	6
		Ж	703	7	22
	60 - 64	У	1 300	23	29
		М	638	4	10
		Ж	662	19	19
	65 - 69	У	996	52	36
		М	481	12	11
		Ж	515	40	25
	70 - 74	У	979	80	50
		М	453	14	18
		Ж	526	66	32
75 +	У	1 399	314	65	
	М	498	29	23	
	Ж	901	285	42	

4. Неписмено становништво старо 10 и више година према старости и полу, градови / општине (наставак)

Територија	Старост	Пол	Укупно становништво старо 10 и више година	Неписмено становништво	Непознато
Сребреница	Укупно	У	10 715	627	134
		М	5 225	64	26
		Ж	5 490	563	108
	10 - 14	У	503	-	22
		М	273	-	11
		Ж	230	-	11
	15 - 19	У	737	2	-
		М	396	1	-
		Ж	341	1	-
	20 - 24	У	757	6	-
		М	414	3	-
		Ж	343	3	-
	25 - 29	У	891	3	-
		М	475	-	-
		Ж	416	3	-
	30 - 34	У	894	9	3
		М	494	5	1
		Ж	400	4	2
	35 - 39	У	941	9	-
		М	485	5	-
		Ж	456	4	-
	40 - 44	У	925	4	4
		М	467	-	1
		Ж	458	4	3
	45 - 49	У	892	14	7
		М	426	5	2
		Ж	466	9	5
	50 - 54	У	927	20	18
		М	464	2	4
		Ж	463	18	14
	55 - 59	У	846	37	17
		М	380	2	-
		Ж	466	35	17
	60 - 64	У	888	96	22
		М	390	6	2
Ж		498	90	20	
65 - 69	У	525	84	12	
	М	211	5	1	
	Ж	314	79	11	
70 - 74	У	454	152	9	
	М	158	11	2	
	Ж	296	141	7	
75 +	У	535	191	20	
	М	192	19	2	
	Ж	343	172	18	

4. Неписмено становништво старо 10 и више година према старости и полу, градови / општине (наставак)

Територија	Старост	Пол	Укупно становништво старо 10 и више година	Неписмено становништво	Непознато
Теслић	Укупно	У	33 369	1 980	346
		М	15 840	227	124
		Ж	17 529	1 753	222
	10 - 14	У	2 064	6	101
		М	1 026	5	49
		Ж	1 038	1	52
	15 - 19	У	2 479	18	-
		М	1 269	10	-
		Ж	1 210	8	-
	20 - 24	У	2 073	9	4
		М	1 089	5	3
		Ж	984	4	1
	25 - 29	У	2 243	15	2
		М	1 100	11	-
		Ж	1 143	4	2
	30 - 34	У	2 328	9	3
		М	1 167	3	1
		Ж	1 161	6	2
	35 - 39	У	2 464	20	9
		М	1 228	11	4
		Ж	1 236	9	5
	40 - 44	У	2 404	20	7
		М	1 181	5	-
		Ж	1 223	15	7
	45 - 49	У	2 540	30	8
		М	1 213	11	1
		Ж	1 327	19	7
	50 - 54	У	2 823	51	25
		М	1 328	13	3
		Ж	1 495	38	22
	55 - 59	У	2 867	95	35
		М	1 375	12	11
		Ж	1 492	83	24
	60 - 64	У	2 763	221	38
		М	1 279	25	9
		Ж	1 484	196	29
	65 - 69	У	2 067	342	37
		М	879	30	12
		Ж	1 188	312	25
	70 - 74	У	1 850	434	33
		М	771	21	12
		Ж	1 079	413	21
75 +	У	2 404	710	44	
	М	935	65	19	
	Ж	1 469	645	25	

4. Неписмено становништво старо 10 и више година према старости и полу, градови / општине (наставак)

Територија	Старост	Пол	Укупно становништво старо 10 и више година	Неписмено становништво	Непознато
Требиње	Укупно	У	25 447	237	188
		М	12 305	31	59
		Ж	13 142	206	129
	10 - 14	У	1 465	3	67
		М	759	3	37
		Ж	706	-	30
	15 - 19	У	1 593	7	1
		М	834	4	1
		Ж	759	3	-
	20 - 24	У	1 427	4	-
		М	774	1	-
		Ж	653	3	-
	25 - 29	У	1 778	3	-
		М	907	2	-
		Ж	871	1	-
	30 - 34	У	1 909	7	-
		М	950	1	-
		Ж	959	6	-
	35 - 39	У	1 864	2	-
		М	1 000	1	-
		Ж	864	1	-
	40 - 44	У	1 703	3	-
		М	873	2	-
		Ж	830	1	-
	45 - 49	У	1 950	4	-
		М	944	2	-
		Ж	1 006	2	-
	50 - 54	У	2 211	6	2
		М	1 027	3	-
		Ж	1 184	3	2
	55 - 59	У	2 263	5	1
		М	1 091	2	-
		Ж	1 172	3	1
	60 - 64	У	2 078	5	8
		М	990	-	-
		Ж	1 088	5	8
	65 - 69	У	1 349	7	11
		М	607	1	3
		Ж	742	6	8
	70 - 74	У	1 348	19	23
		М	573	2	5
		Ж	775	17	18
	75 +	У	2 509	162	75
		М	976	7	13
		Ж	1 533	155	62



4. Неписмено становништво старо 10 и више година према старости и полу, градови / општине (наставак)

Територија	Старост	Пол	Укупно становништво старо 10 и више година	Неписмено становништво	Непознато
Трново	Укупно	У	1 852	76	12
		М	887	10	4
		Ж	965	66	8
	10 - 14	У	68	-	3
		М	39	-	2
		Ж	29	-	1
	15 - 19	У	97	-	-
		М	40	-	-
		Ж	57	-	-
	20 - 24	У	99	1	-
		М	57	-	-
		Ж	42	1	-
	25 - 29	У	136	1	-
		М	73	1	-
		Ж	63	-	-
	30 - 34	У	121	-	-
		М	72	-	-
		Ж	49	-	-
	35 - 39	У	87	-	-
		М	44	-	-
		Ж	43	-	-
	40 - 44	У	98	-	-
		М	51	-	-
		Ж	47	-	-
	45 - 49	У	147	1	-
		М	76	1	-
		Ж	71	-	-
	50 - 54	У	171	2	-
		М	77	1	-
		Ж	94	1	-
	55 - 59	У	232	7	2
		М	113	2	1
		Ж	119	5	1
	60 - 64	У	168	3	1
		М	79	-	-
		Ж	89	3	1
	65 - 69	У	117	7	2
		М	37	-	-
		Ж	80	7	2
	70 - 74	У	121	17	1
		М	46	1	-
		Ж	75	16	1
75 +	У	190	37	3	
	М	83	4	1	
	Ж	107	33	2	

4. Неписмено становништво старо 10 и више година према старости и полу, градови / општине (наставка)

Територија	Старост	Пол	Укупно становништво старо 10 и више година	Неписмено становништво	Непознато
Угљевик	Укупно	У	13 720	451	98
		М	6 891	68	37
		Ж	6 829	383	61
	10 - 14	У	756	2	35
		М	378	1	15
		Ж	378	1	20
	15 - 19	У	903	2	-
		М	469	2	-
		Ж	434	-	-
	20 - 24	У	953	2	1
		М	502	1	-
		Ж	451	1	1
	25 - 29	У	1 093	2	2
		М	558	-	-
		Ж	535	2	2
	30 - 34	У	869	4	-
		М	439	2	-
		Ж	430	2	-
	35 - 39	У	916	4	-
		М	467	3	-
		Ж	449	1	-
	40 - 44	У	994	9	-
		М	499	4	-
		Ж	495	5	-
	45 - 49	У	1 136	5	1
		М	584	3	1
		Ж	552	2	-
	50 - 54	У	1 332	8	1
		М	716	2	-
		Ж	616	6	1
	55 - 59	У	1 129	11	11
		М	594	4	4
		Ж	535	7	7
60 - 64	У	993	19	6	
	М	523	4	4	
	Ж	470	15	2	
65 - 69	У	695	30	13	
	М	349	5	1	
	Ж	346	25	12	
70 - 74	У	669	67	12	
	М	302	10	3	
	Ж	367	57	9	
75 +	У	1 282	286	16	
	М	511	27	9	
	Ж	771	259	7	

4. Неписмено становништво старо 10 и више година према старости и полу, градови / општине (наставак)

Територија	Старост	Пол	Укупно становништво старо 10 и више година	Неписмено становништво	Непознато
Фоча	Укупно	У	16 227	391	128
		М	8 147	51	51
		Ж	8 080	340	77
	10 - 14	У	759	-	41
		М	379	-	27
		Ж	380	-	14
	15 - 19	У	1 066	1	-
		М	570	1	-
		Ж	496	-	-
	20 - 24	У	980	1	-
		М	501	-	-
		Ж	479	1	-
	25 - 29	У	1 190	2	-
		М	646	2	-
		Ж	544	-	-
	30 - 34	У	1 098	5	-
		М	621	5	-
		Ж	477	-	-
	35 - 39	У	1 053	-	2
		М	587	-	1
		Ж	466	-	1
	40 - 44	У	1 011	6	-
		М	535	4	-
		Ж	476	2	-
	45 - 49	У	1 232	5	-
		М	652	3	-
		Ж	580	2	-
	50 - 54	У	1 429	7	-
		М	748	5	-
		Ж	681	2	-
	55 - 59	У	1 614	13	9
		М	812	3	-
		Ж	802	10	9
	60 - 64	У	1 282	14	13
		М	617	4	2
		Ж	665	10	11
	65 - 69	У	900	22	11
		М	405	4	2
		Ж	495	18	9
	70 - 74	У	1 032	73	20
		М	412	2	9
		Ж	620	71	11
75 +	У	1 581	242	32	
	М	662	18	10	
	Ж	919	224	22	

4. Неписмено становништво старо 10 и више година према старости и полу, градови / општине

(наставак)

Територија	Старост	Пол	Укупно становништво старо 10 и више година	Неписмено становништво	Непознато
Хан Пијесак	Укупно	У	3 187	88	13
		М	1 496	10	4
		Ж	1 691	78	9
	10 - 14	У	127	-	8
		М	67	-	4
		Ж	60	-	4
	15 - 19	У	209	1	-
		М	85	1	-
		Ж	124	-	-
	20 - 24	У	135	-	-
		М	83	-	-
		Ж	52	-	-
	25 - 29	У	196	2	-
		М	97	-	-
		Ж	99	2	-
	30 - 34	У	191	-	-
		М	103	-	-
		Ж	88	-	-
	35 - 39	У	192	-	-
		М	96	-	-
		Ж	96	-	-
	40 - 44	У	193	3	-
		М	95	2	-
		Ж	98	1	-
	45 - 49	У	249	1	-
		М	126	-	-
		Ж	123	1	-
	50 - 54	У	324	2	-
		М	171	-	-
		Ж	153	2	-
	55 - 59	У	322	2	1
		М	156	-	-
		Ж	166	2	1
	60 - 64	У	272	6	2
		М	131	2	-
		Ж	141	4	2
	65 - 69	У	194	5	-
		М	70	-	-
		Ж	124	5	-
	70 - 74	У	182	15	-
		М	70	1	-
		Ж	112	14	-
	75 +	У	401	51	2
		М	146	4	-
Ж		255	47	2	

4. Неписмено становништво старо 10 и више година према старости и полу, градови / општине (наставак)

Територија	Старост	Пол	Укупно становништво старо 10 и више година	Неписмено становништво	Непознато
Чајнице	Укупно	У	4 289	140	24
		М	2 164	22	9
		Ж	2 125	118	15
	10 - 14	У	224	-	4
		М	124	-	1
		Ж	100	-	3
	15 - 19	У	291	2	1
		М	164	2	-
		Ж	127	-	1
	20 - 24	У	266	-	-
		М	150	-	-
		Ж	116	-	-
	25 - 29	У	307	3	-
		М	162	2	-
		Ж	145	1	-
	30 - 34	У	261	1	-
		М	148	-	-
		Ж	113	1	-
	35 - 39	У	245	2	-
		М	130	2	-
		Ж	115	-	-
	40 - 44	У	290	-	-
		М	170	-	-
		Ж	120	-	-
	45 - 49	У	370	1	2
		М	199	1	2
		Ж	171	-	-
	50 - 54	У	402	3	1
		М	200	-	-
		Ж	202	3	1
55 - 59	У	371	-	3	
	М	197	-	-	
	Ж	174	-	3	
60 - 64	У	365	4	-	
	М	178	2	-	
	Ж	187	2	-	
65 - 69	У	264	6	7	
	М	114	-	1	
	Ж	150	6	6	
70 - 74	У	252	21	2	
	М	96	4	2	
	Ж	156	17	-	
75 +	У	381	97	4	
	М	132	9	3	
	Ж	249	88	1	

4. Неписмено становништво старо 10 и више година према старости и полу, градови / општине

(наставак)

Територија	Старост	Пол	Укупно становништво старо 10 и више година	Неписмено становништво	Непознато
Челинац	Укупно	У	13 636	472	126
		М	6 711	56	54
		Ж	6 925	416	72
	10 - 14	У	784	1	38
		М	414	-	19
		Ж	370	1	19
	15 - 19	У	1 097	4	-
		М	562	3	-
		Ж	535	1	-
	20 - 24	У	958	1	1
		М	503	1	-
		Ж	455	-	1
	25 - 29	У	1 027	4	1
		М	513	1	1
		Ж	514	3	-
	30 - 34	У	986	6	-
		М	522	3	-
		Ж	464	3	-
	35 - 39	У	940	1	3
		М	447	-	2
		Ж	493	1	1
	40 - 44	У	980	3	2
		М	514	2	2
		Ж	466	1	-
	45 - 49	У	1 155	6	3
		М	568	2	-
		Ж	587	4	3
	50 - 54	У	1 230	5	7
		М	605	2	-
		Ж	625	3	7
	55 - 59	У	1 242	14	17
		М	652	5	9
		Ж	590	9	8
	60 - 64	У	1 015	33	12
		М	499	7	2
		Ж	516	26	10
	65 - 69	У	721	58	14
		М	329	3	5
		Ж	392	55	9
	70 - 74	У	638	91	5
		М	275	9	3
		Ж	363	82	2
75 +	У	863	245	23	
	М	308	18	11	
	Ж	555	227	12	

4. Неписмено становништво старо 10 и више година према старости и полу, градови / општине (наставак)

Територија	Старост	Пол	Укупно становништво старо 10 и више година	Неписмено становништво	Непознато
Шамац	Укупно	У	15 072	300	185
		М	7 273	55	64
		Ж	7 799	245	121
	10 - 14	У	764	-	37
		М	396	-	16
		Ж	368	-	21
	15 - 19	У	1 002	2	2
		М	497	1	2
		Ж	505	1	-
	20 - 24	У	848	9	-
		М	454	6	-
		Ж	394	3	-
	25 - 29	У	944	5	-
		М	492	2	-
		Ж	452	3	-
	30 - 34	У	907	3	2
		М	496	3	1
		Ж	411	-	1
	35 - 39	У	1 054	3	1
		М	521	2	1
		Ж	533	1	-
	40 - 44	У	1 085	2	-
		М	552	2	-
		Ж	533	-	-
	45 - 49	У	1 217	4	2
		М	638	2	1
		Ж	579	2	1
	50 - 54	У	1 347	2	5
		М	641	-	1
		Ж	706	2	4
	55 - 59	У	1 269	12	6
		М	614	3	3
		Ж	655	9	3
	60 - 64	У	1 300	14	22
		М	582	4	5
		Ж	718	10	17
	65 - 69	У	1 039	18	28
		М	483	4	10
		Ж	556	14	18
	70 - 74	У	972	39	35
		М	410	2	11
		Ж	562	37	24
75 +	У	1 324	187	45	
	М	497	24	13	
	Ж	827	163	32	

4. Неписмено становништво старо 10 и више година према старости и полу, градови / општине (наставак)

Територија	Старост	Пол	Укупно становништво старо 10 и више година	Неписмено становништво	Непознато
Шековићи	Укупно	У	5 816	427	65
		М	2 868	83	27
		Ж	2 948	344	38
	10 - 14	У	291	2	15
		М	158	-	9
		Ж	133	2	6
	15 - 19	У	369	8	-
		М	181	4	-
		Ж	188	4	-
	20 - 24	У	357	2	-
		М	171	2	-
		Ж	186	-	-
	25 - 29	У	356	2	-
		М	189	2	-
		Ж	167	-	-
	30 - 34	У	382	4	-
		М	204	1	-
		Ж	178	3	-
	35 - 39	У	390	2	-
		М	206	1	-
		Ж	184	1	-
	40 - 44	У	386	3	2
		М	217	2	2
		Ж	169	1	-
	45 - 49	У	469	7	1
		М	237	3	-
		Ж	232	4	1
	50 - 54	У	565	7	2
		М	294	2	-
		Ж	271	5	2
	55 - 59	У	623	30	7
		М	306	5	3
		Ж	317	25	4
	60 - 64	У	550	54	5
		М	249	9	1
		Ж	301	45	4
	65 - 69	У	391	59	8
		М	183	9	3
		Ж	208	50	5
	70 - 74	У	277	81	8
		М	121	9	3
		Ж	156	72	5
75 +	У	410	166	17	
	М	152	34	6	
	Ж	258	132	11	



4. Неписмено становништво старо 10 и више година према старости и полу, градови / општине (наставак)

Територија	Старост	Пол	Укупно становништво старо 10 и више година	Неписмено становништво	Непознато
Шипово	Укупно	У	9 092	431	72
		М	4 575	49	29
		Ж	4 517	382	43
	10 - 14	У	538	2	21
		М	268	-	14
		Ж	270	2	7
	15 - 19	У	573	-	-
		М	314	-	-
		Ж	259	-	-
	20 - 24	У	530	-	-
		М	280	-	-
		Ж	250	-	-
	25 - 29	У	616	3	1
		М	330	-	1
		Ж	286	3	-
	30 - 34	У	655	1	-
		М	362	-	-
		Ж	293	1	-
	35 - 39	У	615	3	2
		М	328	2	-
		Ж	287	1	2
	40 - 44	У	512	3	-
		М	288	2	-
		Ж	224	1	-
	45 - 49	У	623	2	-
		М	324	-	-
		Ж	299	2	-
	50 - 54	У	810	4	2
		М	420	1	-
		Ж	390	3	2
	55 - 59	У	970	10	6
		М	497	3	1
		Ж	473	7	5
60 - 64	У	779	19	6	
	М	380	-	2	
	Ж	399	19	4	
65 - 69	У	526	24	8	
	М	240	1	-	
	Ж	286	23	8	
70 - 74	У	411	72	9	
	М	173	6	3	
	Ж	238	66	6	
75 +	У	934	288	17	
	М	371	34	8	
	Ж	563	254	9	

5. Становништво старо 10 и више година према компјутерској писмености, старости и полу, градови / општине

Територија	Старост	Пол	УКУПНО	Компјутерски писмена лица	Лица која дјелимично познају рад на рачунару	Компјутерски неписмена лица	Непознато
РЕПУБЛИКА СРПСКА	Укупно	У	1 062 861	337 061	246 022	466 952	12 826
		М	516 703	170 934	127 230	212 664	5 875
		Ж	546 158	166 127	118 792	254 288	6 951
	10 - 14	У	57 326	27 202	23 433	3 244	3 447
		М	29 411	13 930	12 125	1 622	1 734
		Ж	27 915	13 272	11 308	1 622	1 713
	15 - 19	У	70 815	51 916	16 166	1 652	1 081
		М	36 577	26 473	8 628	943	533
		Ж	34 238	25 443	7 538	709	548
	20 - 24	У	65 363	47 229	15 094	2 385	655
		М	33 893	24 291	8 049	1 216	337
		Ж	31 470	22 938	7 045	1 169	318
	25 - 29	У	76 753	48 608	21 750	5 742	653
		М	39 159	24 702	11 291	2 833	333
		Ж	37 594	23 906	10 459	2 909	320
	30 - 34	У	80 472	42 452	26 387	11 000	633
		М	40 809	21 410	13 459	5 644	296
		Ж	39 663	21 042	12 928	5 356	337
	35 - 39	У	80 588	33 624	29 157	17 180	627
		М	41 264	17 273	14 590	9 084	317
		Ж	39 324	16 351	14 567	8 096	310
	40 - 44	У	75 683	23 787	27 195	24 136	565
		М	38 704	12 343	13 939	12 141	281
		Ж	36 979	11 444	13 256	11 995	284
	45 - 49	У	82 810	19 534	26 279	36 327	670
		М	41 422	9 613	13 313	18 178	318
		Ж	41 388	9 921	12 966	18 149	352
	50 - 54	У	92 000	18 602	22 940	49 709	749
		М	45 159	8 464	11 617	24 727	351
		Ж	46 841	10 138	11 323	24 982	398
	55 - 59	У	93 458	13 037	17 030	62 639	752
		М	45 289	6 242	8 881	29 847	319
		Ж	48 169	6 795	8 149	32 792	433
	60 - 64	У	87 204	7 284	11 736	67 449	735
		М	41 420	3 782	6 169	31 171	298
		Ж	45 784	3 502	5 567	36 278	437
	65 - 69	У	60 073	2 615	5 272	51 651	535
		М	27 337	1 618	2 961	22 537	221
		Ж	32 736	997	2 311	29 114	314
	70 - 74	У	55 148	716	2 200	51 644	588
		М	23 525	486	1 328	21 513	198
		Ж	31 623	230	872	30 131	390
75 +	У	85 168	455	1 383	82 194	1 136	
	М	32 734	307	880	31 208	339	
	Ж	52 434	148	503	50 986	797	

5. Становништво старо 10 и више година према компјутерској писмености, старости и полу, градови / општине

(наставак)

Територија	Старост	Пол	УКУПНО	Компјутерски писмена лица	Лица која дјелимично познају рад на рачунару	Компјутерски неписмена лица	Непознато
Бања Лука	Укупно	У	162 106	76 568	28 397	55 801	1 340
		М	77 356	36 982	14 025	25 709	640
		Ж	84 750	39 586	14 372	30 092	700
	10 - 14	У	8 447	4 927	2 714	346	460
		М	4 330	2 534	1 379	184	233
		Ж	4 117	2 393	1 335	162	227
	15 - 19	У	10 287	8 780	1 246	153	108
		М	5 233	4 434	658	89	52
		Ж	5 054	4 346	588	64	56
	20 - 24	У	10 117	8 690	1 160	202	65
		М	4 996	4 266	592	103	35
		Ж	5 121	4 424	568	99	30
	25 - 29	У	12 698	10 328	1 770	520	80
		М	6 210	4 978	907	277	48
		Ж	6 488	5 350	863	243	32
	30 - 34	У	14 924	11 125	2 548	1 177	74
		М	7 203	5 248	1 298	620	37
		Ж	7 721	5 877	1 250	557	37
	35 - 39	У	14 426	9 465	3 114	1 784	63
		М	7 198	4 641	1 507	1 011	39
		Ж	7 228	4 824	1 607	773	24
	40 - 44	У	12 136	6 497	2 993	2 598	48
		М	6 117	3 240	1 483	1 371	23
		Ж	6 019	3 257	1 510	1 227	25
	45 - 49	У	11 694	4 821	3 036	3 775	62
		М	5 719	2 213	1 469	2 004	33
		Ж	5 975	2 608	1 567	1 771	29
	50 - 54	У	13 344	4 757	2 976	5 543	68
М		6 289	2 016	1 396	2 848	29	
Ж		7 055	2 741	1 580	2 695	39	
55 - 59	У	13 975	3 698	2 643	7 574	60	
	М	6 507	1 615	1 246	3 623	23	
	Ж	7 468	2 083	1 397	3 951	37	
60 - 64	У	12 816	2 196	2 153	8 406	61	
	М	5 878	1 027	1 005	3 825	21	
	Ж	6 938	1 169	1 148	4 581	40	
65 - 69	У	8 896	894	1 194	6 767	41	
	М	4 146	512	596	3 020	18	
	Ж	4 750	382	598	3 747	23	
70 - 74	У	7 288	238	497	6 501	52	
	М	3 115	153	263	2 680	19	
	Ж	4 173	85	234	3 821	33	
75 +	У	11 058	152	353	10 455	98	
	М	4 415	105	226	4 054	30	
	Ж	6 643	47	127	6 401	68	

5. Становништво старо 10 и више година према компјутерској писмености, старости и полу, градови / општине

(наставак)

Територија	Старост	Пол	УКУПНО	Компјутерски писмена лица	Лица која дјелимично познају рад на рачунару	Компјутерски неписмена лица	Непознато
Берковићи	Укупно	У	1 824	411	415	958	40
		М	916	220	235	446	15
		Ж	908	191	180	512	25
	10 - 14	У	140	61	64	3	12
		М	71	29	35	2	5
		Ж	69	32	29	1	7
	15 - 19	У	90	58	32	-	-
		М	48	32	16	-	-
		Ж	42	26	16	-	-
	20 - 24	У	79	53	24	1	1
		М	39	23	14	1	1
		Ж	40	30	10	-	-
	25 - 29	У	96	69	18	9	-
		М	54	38	12	4	-
		Ж	42	31	6	5	-
	30 - 34	У	102	45	37	20	-
		М	46	24	13	9	-
		Ж	56	21	24	11	-
	35 - 39	У	128	36	52	38	2
		М	64	16	27	20	1
		Ж	64	20	25	18	1
	40 - 44	У	149	25	59	61	4
		М	96	16	39	39	2
		Ж	53	9	20	22	2
	45 - 49	У	137	24	48	63	2
		М	76	14	27	33	2
		Ж	61	10	21	30	-
	50 - 54	У	119	19	33	66	1
		М	73	13	22	38	-
		Ж	46	6	11	28	1
55 - 59	У	120	7	21	91	1	
	М	53	5	14	33	1	
	Ж	67	2	7	58	-	
60 - 64	У	147	9	9	126	3	
	М	78	7	7	63	1	
	Ж	69	2	2	63	2	
65 - 69	У	123	5	12	106	-	
	М	53	3	7	43	-	
	Ж	70	2	5	63	-	
70 - 74	У	141	-	2	134	5	
	М	54	-	-	54	-	
	Ж	87	-	2	80	5	
75 +	У	253	-	4	240	9	
	М	111	-	2	107	2	
	Ж	142	-	2	133	7	

5. Становништво старо 10 и више година према компјутерској писмености, старости и полу, градови / општине

(наставак)

Територија	Старост	Пол	УКУПНО	Компјутерски писмена лица	Лица која дјелимично познају рад на рачунару	Компјутерски неписмена лица	Непознато
Бијељина	Укупно	У	94 007	28 283	24 107	40 294	1 323
		М	45 652	14 260	12 389	18 382	621
		Ж	48 355	14 023	11 718	21 912	702
	10 - 14	У	5 343	2 312	2 383	276	372
		М	2 717	1 179	1 216	125	197
		Ж	2 626	1 133	1 167	151	175
	15 - 19	У	6 125	4 331	1 539	142	113
		М	3 214	2 243	837	83	51
		Ж	2 911	2 088	702	59	62
	20 - 24	У	5 809	4 011	1 550	166	82
		М	2 975	2 036	819	77	43
		Ж	2 834	1 975	731	89	39
	25 - 29	У	6 971	4 245	2 216	454	56
		М	3 429	2 053	1 133	216	27
		Ж	3 542	2 192	1 083	238	29
	30 - 34	У	7 263	3 690	2 633	876	64
		М	3 680	1 869	1 342	439	30
		Ж	3 583	1 821	1 291	437	34
	35 - 39	У	7 162	2 833	2 894	1 369	66
		М	3 578	1 424	1 449	673	32
		Ж	3 584	1 409	1 445	696	34
	40 - 44	У	6 769	2 012	2 669	2 029	59
		М	3 364	1 044	1 318	976	26
		Ж	3 405	968	1 351	1 053	33
	45 - 49	У	7 510	1 636	2 549	3 271	54
		М	3 693	789	1 346	1 533	25
		Ж	3 817	847	1 203	1 738	29
	50 - 54	У	8 087	1 401	2 192	4 422	72
М		4 014	659	1 073	2 244	38	
Ж		4 073	742	1 119	2 178	34	
55 - 59	У	8 039	962	1 564	5 435	78	
	М	3 902	470	818	2 576	38	
	Ж	4 137	492	746	2 859	40	
60 - 64	У	7 923	608	1 124	6 121	70	
	М	3 788	330	571	2 855	32	
	Ж	4 135	278	553	3 266	38	
65 - 69	У	5 241	180	477	4 527	57	
	М	2 436	121	272	2 016	27	
	Ж	2 805	59	205	2 511	30	
70 - 74	У	4 695	38	194	4 411	52	
	М	2 030	28	116	1 870	16	
	Ж	2 665	10	78	2 541	36	
75 +	У	7 070	24	123	6 795	128	
	М	2 832	15	79	2 699	39	
	Ж	4 238	9	44	4 096	89	

5. Становништво старо 10 и више година према компјутерској писмености, старости и полу, градови / општине

(наставак)

Територија	Старост	Пол	УКУПНО	Компјутерски писмена лица	Лица која дјелимично познају рад на рачунару	Компјутерски неписмена лица	Непознато
Билећа	Укупно	У	9 644	2 753	2 337	4 470	84
		М	4 830	1 446	1 248	2 096	40
		Ж	4 814	1 307	1 089	2 374	44
	10 - 14	У	608	287	256	30	35
		М	294	140	119	14	21
		Ж	314	147	137	16	14
	15 - 19	У	763	534	202	23	4
		М	426	298	116	12	-
		Ж	337	236	86	11	4
	20 - 24	У	603	385	184	29	5
		М	313	188	100	22	3
		Ж	290	197	84	7	2
	25 - 29	У	670	386	218	65	1
		М	378	207	132	39	-
		Ж	292	179	86	26	1
	30 - 34	У	621	315	230	75	1
		М	339	170	128	41	-
		Ж	282	145	102	34	1
	35 - 39	У	633	231	240	156	6
		М	352	130	133	86	3
		Ж	281	101	107	70	3
	40 - 44	У	668	174	233	258	3
		М	348	85	117	144	2
		Ж	320	89	116	114	1
	45 - 49	У	756	136	234	385	1
		М	390	72	121	197	-
		Ж	366	64	113	188	1
	50 - 54	У	818	122	204	486	6
М		435	56	105	269	5	
Ж		383	66	99	217	1	
55 - 59	У	777	106	164	504	3	
	М	384	60	83	241	-	
	Ж	393	46	81	263	3	
60 - 64	У	695	51	92	549	3	
	М	320	24	47	247	2	
	Ж	375	27	45	302	1	
65 - 69	У	548	18	51	475	4	
	М	236	12	27	195	2	
	Ж	312	6	24	280	2	
70 - 74	У	521	6	17	495	3	
	М	226	3	13	209	1	
	Ж	295	3	4	286	2	
75 +	У	963	2	12	940	9	
	М	389	1	7	380	1	
	Ж	574	1	5	560	8	

5. Становништво старо 10 и више година према компјутерској писмености, старости и полу, градови / општине

(наставак)

Територија	Старост	Пол	УКУПНО	Компјутерски писмена лица	Лица која дјелимично познају рад на рачунару	Компјутерски неписмена лица	Непознато
Братунац	Укупно	У	16 773	5 215	4 428	6 864	266
		М	8 235	2 762	2 419	2 933	121
		Ж	8 538	2 453	2 009	3 931	145
	10 - 14	У	861	395	367	48	51
		М	450	199	207	21	23
		Ж	411	196	160	27	28
	15 - 19	У	1 137	758	341	20	18
		М	598	384	195	10	9
		Ж	539	374	146	10	9
	20 - 24	У	1 167	781	335	36	15
		М	634	424	182	17	11
		Ж	533	357	153	19	4
	25 - 29	У	1 455	846	497	86	26
		М	753	431	265	45	12
		Ж	702	415	232	41	14
	30 - 34	У	1 515	727	579	193	16
		М	823	413	305	97	8
		Ж	692	314	274	96	8
	35 - 39	У	1 360	497	591	263	9
		М	738	262	334	139	3
		Ж	622	235	257	124	6
	40 - 44	У	1 300	344	541	395	20
		М	646	186	272	178	10
		Ж	654	158	269	217	10
	45 - 49	У	1 321	287	407	610	17
		М	671	147	237	280	7
		Ж	650	140	170	330	10
	50 - 54	У	1 583	299	325	941	18
М		757	161	168	418	10	
Ж		826	138	157	523	8	
55 - 59	У	1 515	156	236	1 098	25	
	М	740	82	132	516	10	
	Ж	775	74	104	582	15	
60 - 64	У	1 280	91	125	1 048	16	
	М	559	51	72	428	8	
	Ж	721	40	53	620	8	
65 - 69	У	789	25	55	701	8	
	М	339	15	35	286	3	
	Ж	450	10	20	415	5	
70 - 74	У	627	4	17	593	13	
	М	243	3	8	230	2	
	Ж	384	1	9	363	11	
75 +	У	863	5	12	832	14	
	М	284	4	7	268	5	
	Ж	579	1	5	564	9	

5. Становништво старо 10 и више година према компјутерској писмености, старости и полу, градови / општине

(наставак)

Територија	Старост	Пол	УКУПНО	Компјутерски писмена лица	Лица која дјелимично познају рад на рачунару	Компјутерски неписмена лица	Непознато
Брод	Укупно	У	14 277	4 380	3 822	5 841	234
		М	6 911	2 233	1 991	2 566	121
		Ж	7 366	2 147	1 831	3 275	113
	10 - 14	У	771	366	329	32	44
		М	401	180	179	15	27
		Ж	370	186	150	17	17
	15 - 19	У	944	663	234	25	22
		М	499	339	130	18	12
		Ж	445	324	104	7	10
	20 - 24	У	824	567	211	30	16
		М	422	295	105	14	8
		Ж	402	272	106	16	8
	25 - 29	У	1 050	649	318	70	13
		М	527	327	164	29	7
		Ж	523	322	154	41	6
	30 - 34	У	1 094	548	408	121	17
		М	554	285	197	62	10
		Ж	540	263	211	59	7
	35 - 39	У	1 083	439	458	171	15
		М	542	217	236	80	9
		Ж	541	222	222	91	6
	40 - 44	У	1 065	334	449	271	11
		М	546	173	230	138	5
		Ж	519	161	219	133	6
	45 - 49	У	1 195	295	459	431	10
		М	614	148	239	221	6
		Ж	581	147	220	210	4
	50 - 54	У	1 260	244	402	594	20
М		606	123	197	274	12	
Ж		654	121	205	320	8	
55 - 59	У	1 189	143	251	782	13	
	М	567	73	129	359	6	
	Ж	622	70	122	423	7	
60 - 64	У	1 119	78	173	855	13	
	М	572	40	110	416	6	
	Ж	547	38	63	439	7	
65 - 69	У	852	40	72	732	8	
	М	380	23	40	313	4	
	Ж	472	17	32	419	4	
70 - 74	У	777	8	38	719	12	
	М	323	7	21	291	4	
	Ж	454	1	17	428	8	
75 +	У	1 054	6	20	1 008	20	
	М	358	3	14	336	5	
	Ж	696	3	6	672	15	



5. Становништво старо 10 и више година према компјутерској писмености, старости и полу, градови / општине

(наставак)

Територија	Старост	Пол	УКУПНО	Компјутерски писмена лица	Лица која дјелимично познају рад на рачунару	Компјутерски неписмена лица	Непознато
Вишеград	Укупно	У	9 381	3 098	1 854	4 212	217
		М	4 478	1 614	967	1 873	24
		Ж	4 903	1 484	887	2 339	193
	10 - 14	У	431	243	159	14	15
		М	219	124	84	7	4
		Ж	212	119	75	7	11
	15 - 19	У	538	427	87	11	13
		М	269	207	51	8	3
		Ж	269	220	36	3	10
	20 - 24	У	490	398	72	9	11
		М	276	232	40	3	1
		Ж	214	166	32	6	10
	25 - 29	У	635	469	128	24	14
		М	336	260	62	11	3
		Ж	299	209	66	13	11
	30 - 34	У	629	367	185	58	19
		М	319	177	107	34	1
		Ж	310	190	78	24	18
	35 - 39	У	586	270	218	82	16
		М	309	152	107	49	1
		Ж	277	118	111	33	15
	40 - 44	У	593	226	202	149	16
		М	300	115	99	86	-
		Ж	293	111	103	63	16
	45 - 49	У	713	203	219	265	26
		М	344	91	119	132	2
		Ж	369	112	100	133	24
	50 - 54	У	835	219	216	378	22
		М	404	111	106	187	-
Ж		431	108	110	191	22	
55 - 59	У	887	172	169	529	17	
	М	419	86	85	247	1	
	Ж	468	86	84	282	16	
60 - 64	У	927	71	118	716	22	
	М	425	35	56	331	3	
	Ж	502	36	62	385	19	
65 - 69	У	591	22	43	515	11	
	М	265	19	24	220	2	
	Ж	326	3	19	295	9	
70 - 74	У	556	9	24	516	7	
	М	223	4	18	199	2	
	Ж	333	5	6	317	5	
75 +	У	970	2	14	946	8	
	М	370	1	9	359	1	
	Ж	600	1	5	587	7	

5. Становништво старо 10 и више година према компјутерској писмености, старости и полу, градови / општине

(наставак)

Територија	Старост	Пол	УКУПНО	Компјутерски писмена лица	Лица која дјелимично познају рад на рачунару	Компјутерски неписмена лица	Непознато
Власеница	Укупно	У	9 649	2 959	2 471	3 998	221
		М	4 669	1 531	1 290	1 748	100
		Ж	4 980	1 428	1 181	2 250	121
	10 - 14	У	518	221	211	45	41
		М	276	109	128	19	20
		Ж	242	112	83	26	21
	15 - 19	У	711	489	173	28	21
		М	355	239	91	16	9
		Ж	356	250	82	12	12
	20 - 24	У	612	403	154	36	19
		М	300	201	72	21	6
		Ж	312	202	82	15	13
	25 - 29	У	756	462	215	53	26
		М	374	234	105	23	12
		Ж	382	228	110	30	14
	30 - 34	У	806	393	288	107	18
		М	420	212	150	47	11
		Ж	386	181	138	60	7
	35 - 39	У	792	296	326	154	16
		М	426	177	159	82	8
		Ж	366	119	167	72	8
	40 - 44	У	744	186	310	235	13
		М	395	104	164	119	8
		Ж	349	82	146	116	5
	45 - 49	У	767	121	271	363	12
		М	368	61	133	170	4
		Ж	399	60	138	193	8
	50 - 54	У	888	169	193	512	14
		М	418	76	96	237	9
		Ж	470	93	97	275	5
55 - 59	У	950	139	160	635	16	
	М	454	70	91	289	4	
	Ж	496	69	69	346	12	
60 - 64	У	814	60	98	647	9	
	М	375	36	60	278	1	
	Ж	439	24	38	369	8	
65 - 69	У	411	13	44	349	5	
	М	180	8	24	143	5	
	Ж	231	5	20	206	-	
70 - 74	У	339	4	14	317	4	
	М	133	3	9	120	1	
	Ж	206	1	5	197	3	
75 +	У	541	3	14	517	7	
	М	195	1	8	184	2	
	Ж	346	2	6	333	5	

5. Становништво старо 10 и више година према компјутерској писмености, старости и полу, градови / општине

(наставак)

Територија	Старост	Пол	УКУПНО	Компјутерски писмена лица	Лица која дјелимично познају рад на рачунару	Компјутерски неписмена лица	Непознато
Вукосавље	Укупно	У	3 950	860	1 137	1 891	62
		М	1 975	473	637	833	32
		Ж	1 975	387	500	1 058	30
	10 - 14	У	249	88	124	19	18
		М	123	33	66	13	11
		Ж	126	55	58	6	7
	15 - 19	У	270	166	87	13	4
		М	151	97	44	7	3
		Ж	119	69	43	6	1
	20 - 24	У	256	153	81	15	7
		М	139	80	44	11	4
		Ж	117	73	37	4	3
	25 - 29	У	269	131	107	27	4
		М	142	74	59	8	1
		Ж	127	57	48	19	3
	30 - 34	У	292	98	152	41	1
		М	159	58	85	15	1
		Ж	133	40	67	26	-
	35 - 39	У	302	63	153	78	8
		М	152	35	75	38	4
		Ж	150	28	78	40	4
	40 - 44	У	301	41	154	103	3
		М	165	22	93	49	1
		Ж	136	19	61	54	2
	45 - 49	У	358	63	122	171	2
		М	191	36	70	84	1
		Ж	167	27	52	87	1
	50 - 54	У	314	27	85	199	3
		М	165	19	51	94	1
		Ж	149	8	34	105	2
55 - 59	У	278	21	39	214	4	
	М	145	12	28	101	4	
	Ж	133	9	11	113	-	
60 - 64	У	249	6	22	220	1	
	М	114	5	16	93	-	
	Ж	135	1	6	127	1	
65 - 69	У	236	2	6	226	2	
	М	91	1	4	86	-	
	Ж	145	1	2	140	2	
70 - 74	У	239	-	3	235	1	
	М	113	-	1	112	-	
	Ж	126	-	2	123	1	
75 +	У	337	1	2	330	4	
	М	125	1	1	122	1	
	Ж	212	-	1	208	3	

5. Становништво старо 10 и више година према компјутерској писмености, старости и полу, градови / општине

(наставак)

Територија	Старост	Пол	УКУПНО	Компјутерски писмена лица	Лица која дјелимично познају рад на рачунару	Компјутерски неписмена лица	Непознато
Гацко	Укупно	У	7 864	2 915	1 727	3 132	90
		М	3 987	1 494	1 007	1 442	44
		Ж	3 877	1 421	720	1 690	46
	10 - 14	У	527	289	190	17	31
		М	296	167	105	9	15
		Ж	231	122	85	8	16
	15 - 19	У	626	523	89	8	6
		М	319	259	51	5	4
		Ж	307	264	38	3	2
	20 - 24	У	428	314	89	22	3
		М	232	163	53	14	2
		Ж	196	151	36	8	1
	25 - 29	У	567	385	139	39	4
		М	302	198	84	17	3
		Ж	265	187	55	22	1
	30 - 34	У	518	303	143	67	5
		М	301	167	92	38	4
		Ж	217	136	51	29	1
	35 - 39	У	501	243	163	92	3
		М	268	125	99	43	1
		Ж	233	118	64	49	2
	40 - 44	У	537	191	192	151	3
		М	273	89	107	75	2
		Ж	264	102	85	76	1
	45 - 49	У	684	205	226	245	8
		М	354	97	121	134	2
		Ж	330	108	105	111	6
	50 - 54	У	760	211	206	340	3
М		393	87	120	185	1	
Ж		367	124	86	155	2	
55 - 59	У	697	148	150	395	4	
	М	367	72	89	204	2	
	Ж	330	76	61	191	2	
60 - 64	У	585	77	95	409	4	
	М	291	52	57	180	2	
	Ж	294	25	38	229	2	
65 - 69	У	362	23	22	314	3	
	М	165	16	12	136	1	
	Ж	197	7	10	178	2	
70 - 74	У	372	3	12	354	3	
	М	161	2	10	149	-	
	Ж	211	1	2	205	3	
75 +	У	700	-	11	679	10	
	М	265	-	7	253	5	
	Ж	435	-	4	426	5	

5. Становништво старо 10 и више година према компјутерској писмености, старости и полу, градови / општине

(наставак)

Територија	Старост	Пол	УКУПНО	Компјутерски писмена лица	Лица која дјелимично познају рад на рачунару	Компјутерски неписмена лица	Непознато
Градишка	Укупно	У	44 972	12 853	10 858	20 772	489
		М	21 810	6 565	5 557	9 465	223
		Ж	23 162	6 288	5 301	11 307	266
	10 - 14	У	2 332	1 149	941	112	130
		М	1 175	570	487	61	57
		Ж	1 157	579	454	51	73
	15 - 19	У	3 087	2 262	680	98	47
		М	1 586	1 154	363	47	22
		Ж	1 501	1 108	317	51	25
	20 - 24	У	2 638	1 889	623	101	25
		М	1 393	989	337	55	12
		Ж	1 245	900	286	46	13
	25 - 29	У	2 965	1 793	939	211	22
		М	1 544	960	476	92	16
		Ж	1 421	833	463	119	6
	30 - 34	У	3 285	1 579	1 225	457	24
		М	1 646	784	624	228	10
		Ж	1 639	795	601	229	14
	35 - 39	У	3 258	1 174	1 354	709	21
		М	1 675	605	671	391	8
		Ж	1 583	569	683	318	13
	40 - 44	У	3 149	908	1 231	979	31
		М	1 589	458	639	474	18
		Ж	1 560	450	592	505	13
	45 - 49	У	3 403	664	1 217	1 504	18
		М	1 701	346	600	746	9
		Ж	1 702	318	617	758	9
	50 - 54	У	3 609	583	943	2 061	22
М		1 725	265	460	991	9	
Ж		1 884	318	483	1 070	13	
55 - 59	У	4 132	436	758	2 912	26	
	М	1 980	199	389	1 379	13	
	Ж	2 152	237	369	1 533	13	
60 - 64	У	4 190	260	572	3 325	33	
	М	2 068	135	299	1 617	17	
	Ж	2 122	125	273	1 708	16	
65 - 69	У	2 768	122	233	2 396	17	
	М	1 290	75	126	1 080	9	
	Ж	1 478	47	107	1 316	8	
70 - 74	У	2 333	21	95	2 196	21	
	М	1 026	14	56	947	9	
	Ж	1 307	7	39	1 249	12	
75 +	У	3 823	13	47	3 711	52	
	М	1 412	11	30	1 357	14	
	Ж	2 411	2	17	2 354	38	

5. Становништво старо 10 и више година према компјутерској писмености, старости и полу, градови / општине

(наставак)

Територија	Старост	Пол	УКУПНО	Компјутерски писмена лица	Лица која дјелимично познају рад на рачунару	Компјутерски неписмена лица	Непознато
Дервента	Укупно	У	23 629	6 136	6 069	10 941	483
		М	11 467	3 253	3 153	4 843	218
		Ж	12 162	2 883	2 916	6 098	265
	10 - 14	У	1 284	564	528	95	97
		М	637	283	253	48	53
		Ж	647	281	275	47	44
	15 - 19	У	1 604	1 107	428	36	33
		М	847	595	214	22	16
		Ж	757	512	214	14	17
	20 - 24	У	1 350	872	391	65	22
		М	716	467	210	27	12
		Ж	634	405	181	38	10
	25 - 29	У	1 676	890	596	160	30
		М	855	459	306	78	12
		Ж	821	431	290	82	18
	30 - 34	У	1 587	675	617	267	28
		М	814	354	323	126	11
		Ж	773	321	294	141	17
	35 - 39	У	1 781	553	766	435	27
		М	902	300	368	221	13
		Ж	879	253	398	214	14
	40 - 44	У	1 721	407	700	599	15
		М	877	221	356	288	12
		Ж	844	186	344	311	3
	45 - 49	У	1 950	363	690	873	24
		М	964	196	352	405	11
		Ж	986	167	338	468	13
	50 - 54	У	1 963	304	536	1 096	27
		М	988	160	290	526	12
		Ж	975	144	246	570	15
55 - 59	У	1 818	193	354	1 242	29	
	М	883	102	190	579	12	
	Ж	935	91	164	663	17	
60 - 64	У	1 924	130	258	1 500	36	
	М	935	69	158	692	16	
	Ж	989	61	100	808	20	
65 - 69	У	1 520	42	112	1 336	30	
	М	686	24	71	580	11	
	Ж	834	18	41	756	19	
70 - 74	У	1 411	27	60	1 283	41	
	М	614	16	38	547	13	
	Ж	797	11	22	736	28	
75 +	У	2 040	9	33	1 954	44	
	М	749	7	24	704	14	
	Ж	1 291	2	9	1 250	30	

5. Становништво старо 10 и више година према компјутерској писмености, старости и полу, градови / општине

(наставак)

Територија	Старост	Пол	УКУПНО	Компјутерски писмена лица	Лица која дјелимично познају рад на рачунару	Компјутерски неписмена лица	Непознато
Добој	Укупно	У	62 056	17 883	14 903	28 595	675
		М	29 964	9 287	7 542	12 806	329
		Ж	32 092	8 596	7 361	15 789	346
	10 - 14	У	3 251	1 455	1 368	246	182
		М	1 757	781	745	130	101
		Ж	1 494	674	623	116	81
	15 - 19	У	4 019	2 843	981	145	50
		М	2 031	1 430	504	72	25
		Ж	1 988	1 413	477	73	25
	20 - 24	У	3 593	2 490	907	165	31
		М	1 875	1 298	481	83	13
		Ж	1 718	1 192	426	82	18
	25 - 29	У	4 281	2 487	1 345	413	36
		М	2 216	1 305	687	201	23
		Ж	2 065	1 182	658	212	13
	30 - 34	У	4 769	2 284	1 630	816	39
		М	2 381	1 159	778	423	21
		Ж	2 388	1 125	852	393	18
	35 - 39	У	4 763	1 767	1 818	1 149	29
		М	2 480	961	885	617	17
		Ж	2 283	806	933	532	12
	40 - 44	У	4 170	1 226	1 552	1 368	24
		М	2 121	665	776	669	11
		Ж	2 049	561	776	699	13
	45 - 49	У	4 654	1 092	1 469	2 059	34
		М	2 317	547	757	989	24
		Ж	2 337	545	712	1 070	10
	50 - 54	У	5 344	948	1 428	2 931	37
М		2 523	445	674	1 391	13	
Ж		2 821	503	754	1 540	24	
55 - 59	У	5 439	668	1 034	3 708	29	
	М	2 583	331	509	1 726	17	
	Ж	2 856	337	525	1 982	12	
60 - 64	У	5 331	392	756	4 140	43	
	М	2 474	201	382	1 875	16	
	Ж	2 857	191	374	2 265	27	
65 - 69	У	3 701	152	366	3 146	37	
	М	1 673	102	214	1 341	16	
	Ж	2 028	50	152	1 805	21	
70 - 74	У	3 637	53	174	3 369	41	
	М	1 586	42	105	1 425	14	
	Ж	2 051	11	69	1 944	27	
75 +	У	5 104	26	75	4 940	63	
	М	1 947	20	45	1 864	18	
	Ж	3 157	6	30	3 076	45	

5. Становништво старо 10 и више година према компјутерској писмености, старости и полу, градови / општине

(наставак)

Територија	Старост	Пол	УКУПНО	Компјутерски писмена лица	Лица која дјелимично познају рад на рачунару	Компјутерски неписмена лица	Непознато
Доњи Жабар	Укупно	У	3 352	686	884	1 743	39
		М	1 685	355	477	833	20
		Ж	1 667	331	407	910	19
	10 - 14	У	213	88	101	12	12
		М	107	42	53	8	4
		Ж	106	46	48	4	8
	15 - 19	У	227	154	61	5	7
		М	111	73	32	3	3
		Ж	116	81	29	2	4
	20 - 24	У	218	141	64	11	2
		М	116	73	34	8	1
		Ж	102	68	30	3	1
	25 - 29	У	203	85	95	22	1
		М	110	50	49	10	1
		Ж	93	35	46	12	-
	30 - 34	У	173	44	96	33	-
		М	89	26	46	17	-
		Ж	84	18	50	16	-
	35 - 39	У	238	41	124	70	3
		М	126	19	66	39	2
		Ж	112	22	58	31	1
	40 - 44	У	262	40	115	105	2
		М	148	21	67	58	2
		Ж	114	19	48	47	-
	45 - 49	У	316	42	104	167	3
		М	173	23	58	90	2
		Ж	143	19	46	77	1
	50 - 54	У	253	33	64	155	1
		М	132	16	39	76	1
		Ж	121	17	25	79	-
55 - 59	У	246	7	27	212	-	
	М	130	5	17	108	-	
	Ж	116	2	10	104	-	
60 - 64	У	249	10	18	219	2	
	М	127	6	10	110	1	
	Ж	122	4	8	109	1	
65 - 69	У	213	-	10	202	1	
	М	91	-	3	87	1	
	Ж	122	-	7	115	-	
70 - 74	У	223	1	3	217	2	
	М	97	1	2	93	1	
	Ж	126	-	1	124	1	
75 +	У	318	-	2	313	3	
	М	128	-	1	126	1	
	Ж	190	-	1	187	2	



5. Становништво старо 10 и више година према компјутерској писмености, старости и полу, градови / општине

(наставак)

Територија	Старост	Пол	УКУПНО	Компјутерски писмена лица	Лица која дјелимично познају рад на рачунару	Компјутерски неписмена лица	Непознато
Зворник	Укупно	У	48 535	13 152	14 024	20 487	872
		М	23 809	7 023	7 430	8 989	367
		Ж	24 726	6 129	6 594	11 498	505
	10 - 14	У	2 838	1 089	1 357	159	233
		М	1 425	557	689	79	100
		Ж	1 413	532	668	80	133
	15 - 19	У	3 264	2 127	1 001	68	68
		М	1 724	1 110	536	43	35
		Ж	1 540	1 017	465	25	33
	20 - 24	У	3 358	2 150	1 048	109	51
		М	1 817	1 180	564	51	22
		Ж	1 541	970	484	58	29
	25 - 29	У	3 918	2 103	1 496	277	42
		М	2 007	1 129	742	119	17
		Ж	1 911	974	754	158	25
	30 - 34	У	4 019	1 601	1 863	515	40
		М	2 044	822	966	235	21
		Ж	1 975	779	897	280	19
	35 - 39	У	3 984	1 301	1 822	817	44
		М	1 999	699	918	366	16
		Ж	1 985	602	904	451	28
	40 - 44	У	3 593	841	1 581	1 135	36
		М	1 879	488	847	523	21
		Ж	1 714	353	734	612	15
	45 - 49	У	3 916	715	1 362	1 784	55
		М	1 948	389	727	808	24
		Ж	1 968	326	635	976	31
	50 - 54	У	4 353	605	1 146	2 553	49
М		2 079	298	608	1 153	20	
Ж		2 274	307	538	1 400	29	
55 - 59	У	4 224	387	705	3 090	42	
	М	2 050	204	413	1 415	18	
	Ж	2 174	183	292	1 675	24	
60 - 64	У	3 811	163	431	3 165	52	
	М	1 836	100	278	1 432	26	
	Ж	1 975	63	153	1 733	26	
65 - 69	У	2 357	43	138	2 127	49	
	М	1 066	32	96	923	15	
	Ж	1 291	11	42	1 204	34	
70 - 74	У	1 993	12	46	1 893	42	
	М	843	9	27	793	14	
	Ж	1 150	3	19	1 100	28	
75 +	У	2 907	15	28	2 795	69	
	М	1 092	6	19	1 049	18	
	Ж	1 815	9	9	1 746	51	

5. Становништво старо 10 и више година према компјутерској писмености, старости и полу, градови / општине

(наставка)

Територија	Старост	Пол	УКУПНО	Компјутерски писмена лица	Лица која дјелимично познају рад на рачунару	Компјутерски неписмена лица	Непознато
Источна Илиџа	Укупно	У	13 131	5 672	2 643	4 739	77
		М	6 250	2 731	1 348	2 141	30
		Ж	6 881	2 941	1 295	2 598	47
10 - 14	У	У	654	380	225	19	30
		М	311	182	107	8	14
		Ж	343	198	118	11	16
15 - 19	У	У	802	687	101	1	13
		М	409	349	57	-	3
		Ж	393	338	44	1	10
20 - 24	У	У	808	698	100	9	1
		М	412	353	54	4	1
		Ж	396	345	46	5	-
25 - 29	У	У	1 044	849	174	19	2
		М	542	433	95	14	-
		Ж	502	416	79	5	2
30 - 34	У	У	1 155	835	255	59	6
		М	557	388	133	34	2
		Ж	598	447	122	25	4
35 - 39	У	У	996	635	282	77	2
		М	519	309	160	49	1
		Ж	477	326	122	28	1
40 - 44	У	У	869	445	270	152	2
		М	460	213	152	94	1
		Ж	409	232	118	58	1
45 - 49	У	У	924	358	302	261	3
		М	445	166	148	130	1
		Ж	479	192	154	131	2
50 - 54	У	У	1 144	334	355	452	3
		М	529	139	149	239	2
		Ж	615	195	206	213	1
55 - 59	У	У	1 312	259	284	766	3
		М	613	98	151	363	1
		Ж	699	161	133	403	2
60 - 64	У	У	1 160	140	190	827	3
		М	545	72	84	387	2
		Ж	615	68	106	440	1
65 - 69	У	У	708	38	63	606	1
		М	295	18	35	241	1
		Ж	413	20	28	365	-
70 - 74	У	У	595	5	28	561	1
		М	247	4	15	228	-
		Ж	348	1	13	333	1
75 +	У	У	960	9	14	930	7
		М	366	7	8	350	1
		Ж	594	2	6	580	6

5. Становништво старо 10 и више година према компјутерској писмености, старости и полу, градови / општине

(наставак)

Територија	Старост	Пол	УКУПНО	Компјутерски писмена лица	Лица која дјелимично познају рад на рачунару	Компјутерски неписмена лица	Непознато
Источни Дрвар	Укупно	У	65	11	17	37	-
		М	43	6	15	22	-
		Ж	22	5	2	15	-
10 - 14	У	У	-	-	-	-	-
		М	-	-	-	-	-
		Ж	-	-	-	-	-
15 - 19	У	У	2	-	2	-	-
		М	1	-	1	-	-
		Ж	1	-	1	-	-
20 - 24	У	У	3	1	1	1	-
		М	1	-	1	-	-
		Ж	2	1	-	1	-
25 - 29	У	У	4	1	3	-	-
		М	4	1	3	-	-
		Ж	-	-	-	-	-
30 - 34	У	У	9	5	2	2	-
		М	6	4	1	1	-
		Ж	3	1	1	1	-
35 - 39	У	У	1	-	-	1	-
		М	1	-	-	1	-
		Ж	-	-	-	-	-
40 - 44	У	У	4	-	2	2	-
		М	4	-	2	2	-
		Ж	-	-	-	-	-
45 - 49	У	У	3	-	-	3	-
		М	3	-	-	3	-
		Ж	-	-	-	-	-
50 - 54	У	У	9	1	4	4	-
		М	9	1	4	4	-
		Ж	-	-	-	-	-
55 - 59	У	У	9	2	1	6	-
		М	4	-	1	3	-
		Ж	5	2	-	3	-
60 - 64	У	У	11	1	1	9	-
		М	7	-	1	6	-
		Ж	4	1	-	3	-
65 - 69	У	У	1	-	-	1	-
		М	-	-	-	-	-
		Ж	1	-	-	1	-
70 - 74	У	У	2	-	1	1	-
		М	1	-	1	-	-
		Ж	1	-	-	1	-
75 +	У	У	7	-	-	7	-
		М	2	-	-	2	-
		Ж	5	-	-	5	-

5. Становништво старо 10 и више година према компјутерској писмености, старости и полу, градови / општине

(наставак)

Територија	Старост	Пол	УКУПНО	Компјутерски писмена лица	Лица која дјелимично познају рад на рачунару	Компјутерски неписмена лица	Непознато
Источни Мостар	Укупно	У	226	42	59	119	6
		М	128	27	39	61	1
		Ж	98	15	20	58	5
	10 - 14	У	13	2	11	-	-
		М	8	1	7	-	-
		Ж	5	1	4	-	-
	15 - 19	У	13	7	3	-	3
		М	9	6	2	-	1
		Ж	4	1	1	-	2
	20 - 24	У	10	8	-	1	1
		М	8	7	-	1	-
		Ж	2	1	-	-	1
	25 - 29	У	8	6	-	1	1
		М	2	2	-	-	-
		Ж	6	4	-	1	1
	30 - 34	У	14	6	7	1	-
		М	8	5	3	-	-
		Ж	6	1	4	1	-
	35 - 39	У	17	-	9	8	-
		М	12	-	7	5	-
		Ж	5	-	2	3	-
	40 - 44	У	25	4	12	9	-
		М	18	1	9	8	-
		Ж	7	3	3	1	-
	45 - 49	У	18	4	7	7	-
		М	11	3	4	4	-
		Ж	7	1	3	3	-
	50 - 54	У	15	4	4	6	1
		М	8	1	3	4	-
		Ж	7	3	1	2	1
	55 - 59	У	10	1	1	8	-
		М	6	1	1	4	-
		Ж	4	-	-	4	-
	60 - 64	У	16	-	5	11	-
М		10	-	3	7	-	
Ж		6	-	2	4	-	
65 - 69	У	9	-	-	9	-	
	М	4	-	-	4	-	
	Ж	5	-	-	5	-	
70 - 74	У	24	-	-	24	-	
	М	10	-	-	10	-	
	Ж	14	-	-	14	-	
75 +	У	34	-	-	34	-	
	М	14	-	-	14	-	
	Ж	20	-	-	20	-	

5. Становништво старо 10 и више година према компјутерској писмености, старости и полу, градови / општине

(наставак)

Територија	Старост	Пол	УКУПНО	Компјутерски писмена лица	Лица која дјелимично познају рад на рачунару	Компјутерски неписмена лица	Непознато
Источни Стари Град	Укупно	У	1 033	255	161	610	7
		М	505	132	94	275	4
		Ж	528	123	67	335	3
	10 - 14	У	29	8	17	2	2
		М	17	6	9	1	1
		Ж	12	2	8	1	1
	15 - 19	У	48	36	11	1	-
		М	22	18	3	1	-
		Ж	26	18	8	-	-
	20 - 24	У	48	44	4	-	-
		М	28	26	2	-	-
		Ж	20	18	2	-	-
	25 - 29	У	60	36	15	8	1
		М	40	23	11	5	1
		Ж	20	13	4	3	-
	30 - 34	У	76	40	23	12	1
		М	39	19	12	7	1
		Ж	37	21	11	5	-
	35 - 39	У	53	17	22	13	1
		М	34	12	16	6	-
		Ж	19	5	6	7	1
	40 - 44	У	46	19	10	17	-
		М	22	9	6	7	-
		Ж	24	10	4	10	-
	45 - 49	У	57	11	14	32	-
		М	38	6	9	23	-
		Ж	19	5	5	9	-
	50 - 54	У	96	17	15	64	-
М		47	5	7	35	-	
Ж		49	12	8	29	-	
55 - 59	У	112	14	16	82	-	
	М	52	5	11	36	-	
	Ж	60	9	5	46	-	
60 - 64	У	105	12	8	85	-	
	М	46	3	4	39	-	
	Ж	59	9	4	46	-	
65 - 69	У	82	1	3	77	1	
	М	37	-	1	36	-	
	Ж	45	1	2	41	1	
70 - 74	У	77	-	2	75	-	
	М	33	-	2	31	-	
	Ж	44	-	-	44	-	
75 +	У	144	-	1	142	1	
	М	50	-	1	48	1	
	Ж	94	-	-	94	-	

5. Становништво старо 10 и више година према компјутерској писмености, старости и полу, градови / општине

(наставак)

Територија	Старост	Пол	УКУПНО	Компјутерски писмена лица	Лица која дјелимично познају рад на рачунару	Компјутерски неписмена лица	Непознато
Источно Ново Сарајево	Укупно	У	9 302	4 508	1 668	3 066	60
		М	4 402	2 192	863	1 323	24
		Ж	4 900	2 316	805	1 743	36
	10 - 14	У	478	310	131	8	29
		М	237	149	67	6	15
		Ж	241	161	64	2	14
	15 - 19	У	603	543	53	3	4
		М	310	275	33	1	1
		Ж	293	268	20	2	3
	20 - 24	У	586	524	53	6	3
		М	289	258	25	4	2
		Ж	297	266	28	2	1
	25 - 29	У	734	621	99	10	4
		М	368	315	47	5	1
		Ж	366	306	52	5	3
	30 - 34	У	936	753	157	25	1
		М	466	373	77	16	-
		Ж	470	380	80	9	1
	35 - 39	У	750	515	184	48	3
		М	376	239	108	27	2
		Ж	374	276	76	21	1
	40 - 44	У	637	345	205	86	1
		М	347	174	121	51	1
		Ж	290	171	84	35	-
	45 - 49	У	618	288	173	154	3
		М	296	127	87	82	-
		Ж	322	161	86	72	3
	50 - 54	У	741	263	199	277	2
М		322	115	86	121	-	
Ж		419	148	113	156	2	
55 - 59	У	873	193	203	476	1	
	М	413	83	103	226	1	
	Ж	460	110	100	250	-	
60 - 64	У	710	80	118	512	-	
	М	329	43	59	227	-	
	Ж	381	37	59	285	-	
65 - 69	У	490	46	49	394	1	
	М	204	26	22	156	-	
	Ж	286	20	27	238	1	
70 - 74	У	484	17	31	432	4	
	М	196	9	19	167	1	
	Ж	288	8	12	265	3	
75 +	У	662	10	13	635	4	
	М	249	6	9	234	-	
	Ж	413	4	4	401	4	

5. Становништво старо 10 и више година према компјутерској писмености, старости и полу, градови / општине

(наставак)

Територија	Старост	Пол	УКУПНО	Компјутерски писмена лица	Лица која дјелимично познају рад на рачунару	Компјутерски неписмена лица	Непознато
Језеро	Укупно	У	951	177	267	475	32
		М	492	100	142	233	17
		Ж	459	77	125	242	15
	10 - 14	У	49	17	23	5	4
		М	27	12	10	3	2
		Ж	22	5	13	2	2
	15 - 19	У	76	43	26	-	7
		М	35	20	11	-	4
		Ж	41	23	15	-	3
	20 - 24	У	61	40	16	5	-
		М	33	23	9	1	-
		Ж	28	17	7	4	-
	25 - 29	У	72	23	36	10	3
		М	47	15	25	4	3
		Ж	25	8	11	6	-
	30 - 34	У	61	16	28	14	3
		М	36	9	19	6	2
		Ж	25	7	9	8	1
	35 - 39	У	62	11	28	22	1
		М	31	5	8	18	-
		Ж	31	6	20	4	1
	40 - 44	У	71	9	30	31	1
		М	40	5	18	17	-
		Ж	31	4	12	14	1
	45 - 49	У	90	8	28	51	3
		М	44	6	14	24	-
		Ж	46	2	14	27	3
	50 - 54	У	96	6	22	68	-
		М	47	3	10	34	-
		Ж	49	3	12	34	-
55 - 59	У	84	4	14	62	4	
	М	51	2	7	39	3	
	Ж	33	2	7	23	1	
60 - 64	У	69	-	8	58	3	
	М	33	-	6	26	1	
	Ж	36	-	2	32	2	
65 - 69	У	41	-	2	38	1	
	М	22	-	1	20	1	
	Ж	19	-	1	18	-	
70 - 74	У	42	-	4	37	1	
	М	17	-	3	14	-	
	Ж	25	-	1	23	1	
75 +	У	77	-	2	74	1	
	М	29	-	1	27	1	
	Ж	48	-	1	47	-	

5. Становништво старо 10 и више година према компјутерској писмености, старости и полу, градови / општине

(наставак)

Територија	Старост	Пол	УКУПНО	Компјутерски писмена лица	Лица која дјелимично познају рад на рачунару	Компјутерски неписмена лица	Непознато
Калиновик	Укупно	У	1 845	464	289	1 044	48
		М	895	235	154	483	23
		Ж	950	229	135	561	25
	10 - 14	У	76	36	34	3	3
		М	24	12	9	2	1
		Ж	52	24	25	1	2
	15 - 19	У	88	68	14	2	4
		М	36	25	7	1	3
		Ж	52	43	7	1	1
	20 - 24	У	98	72	21	3	2
		М	55	36	16	2	1
		Ж	43	36	5	1	1
	25 - 29	У	125	83	33	8	1
		М	72	46	20	5	1
		Ж	53	37	13	3	-
	30 - 34	У	93	43	32	16	2
		М	54	24	18	10	2
		Ж	39	19	14	6	-
	35 - 39	У	92	39	25	28	-
		М	59	24	13	22	-
		Ж	33	15	12	6	-
	40 - 44	У	88	31	23	32	2
		М	48	17	12	18	1
		Ж	40	14	11	14	1
	45 - 49	У	105	21	27	54	3
		М	58	9	15	32	2
		Ж	47	12	12	22	1
	50 - 54	У	176	31	38	101	6
		М	100	18	18	61	3
		Ж	76	13	20	40	3
55 - 59	У	212	28	20	159	5	
	М	106	15	13	78	-	
	Ж	106	13	7	81	5	
60 - 64	У	156	7	13	128	8	
	М	80	5	8	62	5	
	Ж	76	2	5	66	3	
65 - 69	У	124	5	5	114	-	
	М	52	4	3	45	-	
	Ж	72	1	2	69	-	
70 - 74	У	144	-	4	138	2	
	М	53	-	2	51	-	
	Ж	91	-	2	87	2	
75 +	У	268	-	-	258	10	
	М	98	-	-	94	4	
	Ж	170	-	-	164	6	



5. Становништво старо 10 и више година према компјутерској писмености, старости и полу, градови / општине

(наставак)

Територија	Старост	Пол	УКУПНО	Компјутерски писмена лица	Лица која дјелимично познају рад на рачунару	Компјутерски неписмена лица	Непознато
Кнежево	Укупно	У	8 558	1 838	1 631	4 996	93
		М	4 209	964	877	2 322	46
		Ж	4 349	874	754	2 674	47
	10 - 14	У	542	202	244	70	26
		М	272	103	117	35	17
		Ж	270	99	127	35	9
	15 - 19	У	604	411	161	29	3
		М	301	203	80	16	2
		Ж	303	208	81	13	1
	20 - 24	У	535	327	162	44	2
		М	286	172	95	18	1
		Ж	249	155	67	26	1
	25 - 29	У	551	284	172	91	4
		М	282	142	92	46	2
		Ж	269	142	80	45	2
	30 - 34	У	519	168	169	176	6
		М	270	88	87	93	2
		Ж	249	80	82	83	4
	35 - 39	У	595	135	165	288	7
		М	324	78	88	153	5
		Ж	271	57	77	135	2
	40 - 44	У	648	90	200	356	2
		М	350	56	107	185	2
		Ж	298	34	93	171	-
	45 - 49	У	695	86	129	474	6
		М	365	52	69	241	3
		Ж	330	34	60	233	3
	50 - 54	У	787	79	113	591	4
		М	398	39	68	289	2
		Ж	389	40	45	302	2
55 - 59	У	745	40	71	629	5	
	М	344	20	49	272	3	
	Ж	401	20	22	357	2	
60 - 64	У	720	12	28	675	5	
	М	329	8	14	305	2	
	Ж	391	4	14	370	3	
65 - 69	У	564	4	10	544	6	
	М	259	3	6	248	2	
	Ж	305	1	4	296	4	
70 - 74	У	468	-	6	455	7	
	М	212	-	5	206	1	
	Ж	256	-	1	249	6	
75 +	У	585	-	1	574	10	
	М	217	-	-	215	2	
	Ж	368	-	1	359	8	

5. Становништво старо 10 и више година према компјутерској писмености, старости и полу, градови / општине

(наставак)

Територија	Старост	Пол	УКУПНО	Компјутерски писмена лица	Лица која дјелимично познају рад на рачунару	Компјутерски неписмена лица	Непознато
Козарска Дубица	Укупно	У	19 095	5 566	4 568	8 839	122
		М	9 296	2 876	2 356	4 016	48
		Ж	9 799	2 690	2 212	4 823	74
	10 - 14	У	864	457	339	44	24
		М	451	237	184	21	9
		Ж	413	220	155	23	15
	15 - 19	У	1 163	894	225	27	17
		М	602	450	131	13	8
		Ж	561	444	94	14	9
	20 - 24	У	1 073	787	239	42	5
		М	580	427	135	14	4
		Ж	493	360	104	28	1
	25 - 29	У	1 334	830	401	96	7
		М	701	438	211	50	2
		Ж	633	392	190	46	5
	30 - 34	У	1 250	643	445	155	7
		М	674	352	224	95	3
		Ж	576	291	221	60	4
	35 - 39	У	1 207	509	479	213	6
		М	625	264	236	124	1
		Ж	582	245	243	89	5
	40 - 44	У	1 219	366	493	358	2
		М	629	191	254	184	-
		Ж	590	175	239	174	2
	45 - 49	У	1 619	328	563	720	8
		М	790	157	258	370	5
		Ж	829	171	305	350	3
	50 - 54	У	1 810	362	497	944	7
		М	896	162	244	488	2
		Ж	914	200	253	456	5
55 - 59	У	1 839	213	444	1 175	7	
	М	932	107	233	589	3	
	Ж	907	106	211	586	4	
60 - 64	У	1 557	121	246	1 182	8	
	М	760	55	125	575	5	
	Ж	797	66	121	607	3	
65 - 69	У	901	39	119	739	4	
	М	409	25	66	316	2	
	Ж	492	14	53	423	2	
70 - 74	У	1 079	9	47	1 018	5	
	М	427	7	31	388	1	
	Ж	652	2	16	630	4	
75 +	У	2 180	8	31	2 126	15	
	М	820	4	24	789	3	
	Ж	1 360	4	7	1 337	12	

5. Становништво старо 10 и више година према компјутерској писмености, старости и полу, градови / општине

(наставак)

Територија	Старост	Пол	УКУПНО	Компјутерски писмена лица	Лица која дјелимично познају рад на рачунару	Компјутерски неписмена лица	Непознато
Костајница	Укупно	У	5 201	1 395	1 633	2 131	42
		М	2 553	739	804	992	18
		Ж	2 648	656	829	1 139	24
	10 - 14	У	226	97	112	9	8
		М	116	51	58	5	2
		Ж	110	46	54	4	6
	15 - 19	У	349	244	100	4	1
		М	180	118	59	3	-
		Ж	169	126	41	1	1
	20 - 24	У	308	203	98	5	2
		М	165	103	57	3	2
		Ж	143	100	41	2	-
	25 - 29	У	363	191	142	30	-
		М	191	108	68	15	-
		Ж	172	83	74	15	-
	30 - 34	У	405	184	187	33	1
		М	216	109	88	18	1
		Ж	189	75	99	15	-
	35 - 39	У	384	130	185	66	3
		М	189	65	86	37	1
		Ж	195	65	99	29	2
	40 - 44	У	390	112	174	103	1
		М	181	53	75	53	-
		Ж	209	59	99	50	1
	45 - 49	У	427	74	174	175	4
		М	220	45	83	90	2
		Ж	207	29	91	85	2
	50 - 54	У	485	70	151	260	4
М		222	29	66	124	3	
Ж		263	41	85	136	1	
55 - 59	У	503	41	138	321	3	
	М	268	27	74	166	1	
	Ж	235	14	64	155	2	
60 - 64	У	417	27	99	287	4	
	М	205	14	53	136	2	
	Ж	212	13	46	151	2	
65 - 69	У	243	12	48	182	1	
	М	122	7	25	90	-	
	Ж	121	5	23	92	1	
70 - 74	У	245	5	18	217	5	
	М	107	5	10	89	3	
	Ж	138	-	8	128	2	
75 +	У	456	5	7	439	5	
	М	171	5	2	163	1	
	Ж	285	-	5	276	4	

5. Становништво старо 10 и више година према компјутерској писмености, старости и полу, градови / општине

(наставак)

Територија	Старост	Пол	УКУПНО	Компјутерски писмена лица	Лица која дјелимично познају рад на рачунару	Компјутерски неписмена лица	Непознато
Котор Варош	Укупно	У	16 533	5 252	3 427	7 695	159
		М	8 069	2 819	1 790	3 385	75
		Ж	8 464	2 433	1 637	4 310	84
	10 - 14	У	1 165	584	422	88	71
		М	615	315	221	41	38
		Ж	550	269	201	47	33
	15 - 19	У	1 375	1 078	249	33	15
		М	722	569	127	18	8
		Ж	653	509	122	15	7
	20 - 24	У	1 286	963	241	71	11
		М	675	502	136	30	7
		Ж	611	461	105	41	4
	25 - 29	У	1 297	788	341	163	5
		М	669	410	175	80	4
		Ж	628	378	166	83	1
	30 - 34	У	1 244	511	398	331	4
		М	623	275	188	160	-
		Ж	621	236	210	171	4
	35 - 39	У	1 290	399	436	450	5
		М	642	215	223	202	2
		Ж	648	184	213	248	3
	40 - 44	У	1 334	302	416	611	5
		М	641	169	210	259	3
		Ж	693	133	206	352	2
	45 - 49	У	1 387	228	339	813	7
		М	698	135	181	381	1
		Ж	689	93	158	432	6
	50 - 54	У	1 370	211	256	900	3
М		673	114	135	424	-	
Ж		697	97	121	476	3	
55 - 59	У	1 234	109	161	959	5	
	М	569	62	87	417	3	
	Ж	665	47	74	542	2	
60 - 64	У	1 149	53	105	984	7	
	М	547	35	66	444	2	
	Ж	602	18	39	540	5	
65 - 69	У	846	22	44	772	8	
	М	353	15	33	304	1	
	Ж	493	7	11	468	7	
70 - 74	У	682	3	12	662	5	
	М	293	3	5	283	2	
	Ж	389	-	7	379	3	
75 +	У	874	1	7	858	8	
	М	349	-	3	342	4	
	Ж	525	1	4	516	4	

5. Становништво старо 10 и више година према компјутерској писмености, старости и полу, градови / општине

(наставак)

Територија	Старост	Пол	УКУПНО	Компјутерски писмена лица	Лица која дјелимично познају рад на рачунару	Компјутерски неписмена лица	Непознато
Крупа на Уни	Укупно	У	1 456	130	260	1 060	6
		М	786	71	155	556	4
		Ж	670	59	105	504	2
10 - 14	У	У	75	22	45	8	-
		М	33	9	20	4	-
		Ж	42	13	25	4	-
15 - 19	У	У	101	50	40	10	1
		М	54	22	26	6	-
		Ж	47	28	14	4	1
20 - 24	У	У	76	24	34	16	2
		М	47	14	23	8	2
		Ж	29	10	11	8	-
25 - 29	У	У	60	4	34	21	1
		М	36	3	20	12	1
		Ж	24	1	14	9	-
30 - 34	У	У	78	4	33	41	-
		М	49	4	22	23	-
		Ж	29	-	11	18	-
35 - 39	У	У	88	8	27	53	-
		М	52	4	17	31	-
		Ж	36	4	10	22	-
40 - 44	У	У	110	7	17	86	-
		М	70	5	11	54	-
		Ж	40	2	6	32	-
45 - 49	У	У	117	5	14	96	2
		М	74	5	10	58	1
		Ж	43	-	4	38	1
50 - 54	У	У	120	3	8	109	-
		М	76	3	5	68	-
		Ж	44	-	3	41	-
55 - 59	У	У	114	3	3	108	-
		М	70	2	-	68	-
		Ж	44	1	3	40	-
60 - 64	У	У	110	-	4	106	-
		М	55	-	-	55	-
		Ж	55	-	4	51	-
65 - 69	У	У	89	-	1	88	-
		М	51	-	1	50	-
		Ж	38	-	-	38	-
70 - 74	У	У	99	-	-	99	-
		М	42	-	-	42	-
		Ж	57	-	-	57	-
75 +	У	У	219	-	-	219	-
		М	77	-	-	77	-
		Ж	142	-	-	142	-

5. Становништво старо 10 и више година према компјутерској писмености, старости и полу, градови / општине

(наставак)

Територија	Старост	Пол	УКУПНО	Компјутерски писмена лица	Лица која дјелимично познају рад на рачунару	Компјутерски неписмена лица	Непознато
Купрес	Укупно	У	280	20	29	230	1
		М	147	11	19	117	-
		Ж	133	9	10	113	1
	10 - 14	У	14	3	6	5	-
		М	8	1	5	2	-
		Ж	6	2	1	3	-
	15 - 19	У	9	4	2	3	-
		М	6	3	1	2	-
		Ж	3	1	1	1	-
	20 - 24	У	8	2	4	2	-
		М	5	1	3	1	-
		Ж	3	1	1	1	-
	25 - 29	У	8	1	4	3	-
		М	6	-	4	2	-
		Ж	2	1	-	1	-
	30 - 34	У	6	-	2	4	-
		М	1	-	-	1	-
		Ж	5	-	2	3	-
	35 - 39	У	16	4	4	8	-
		М	10	3	1	6	-
		Ж	6	1	3	2	-
	40 - 44	У	17	3	-	14	-
		М	8	1	-	7	-
		Ж	9	2	-	7	-
	45 - 49	У	18	-	2	16	-
		М	14	-	2	12	-
		Ж	4	-	-	4	-
	50 - 54	У	16	3	-	13	-
М		10	2	-	8	-	
Ж		6	1	-	5	-	
55 - 59	У	19	-	2	17	-	
	М	13	-	2	11	-	
	Ж	6	-	-	6	-	
60 - 64	У	13	-	2	11	-	
	М	5	-	1	4	-	
	Ж	8	-	1	7	-	
65 - 69	У	28	-	-	28	-	
	М	13	-	-	13	-	
	Ж	15	-	-	15	-	
70 - 74	У	44	-	-	44	-	
	М	18	-	-	18	-	
	Ж	26	-	-	26	-	
75 +	У	64	-	1	62	1	
	М	30	-	-	30	-	
	Ж	34	-	1	32	1	

5. Становништво старо 10 и више година према компјутерској писмености, старости и полу, градови / општине

(наставак)

Територија	Старост	Пол	УКУПНО	Компјутерски писмена лица	Лица која дјелимично познају рад на рачунару	Компјутерски неписмена лица	Непознато
Лакташи	Укупно	У	30 705	9 375	6 912	13 962	456
		М	15 132	4 647	3 582	6 691	212
		Ж	15 573	4 728	3 330	7 271	244
	10 - 14	У	1 858	909	685	111	153
		М	967	470	372	49	76
		Ж	891	439	313	62	77
	15 - 19	У	2 145	1 577	469	59	40
		М	1 126	821	252	35	18
		Ж	1 019	756	217	24	22
	20 - 24	У	1 983	1 424	435	100	24
		М	1 032	740	227	52	13
		Ж	951	684	208	48	11
	25 - 29	У	2 395	1 421	698	254	22
		М	1 159	661	350	132	16
		Ж	1 236	760	348	122	6
	30 - 34	У	2 417	1 175	822	402	18
		М	1 218	591	415	202	10
		Ж	1 199	584	407	200	8
	35 - 39	У	2 470	873	900	672	25
		М	1 283	418	478	373	14
		Ж	1 187	455	422	299	11
	40 - 44	У	2 315	642	814	841	18
		М	1 193	318	432	433	10
		Ж	1 122	324	382	408	8
	45 - 49	У	2 364	462	715	1 169	18
		М	1 174	207	363	596	8
		Ж	1 190	255	352	573	10
	50 - 54	У	2 564	425	553	1 565	21
М		1 262	181	272	799	10	
Ж		1 302	244	281	766	11	
55 - 59	У	2 575	245	400	1 911	19	
	М	1 270	121	201	941	7	
	Ж	1 305	124	199	970	12	
60 - 64	У	2 396	147	246	1 978	25	
	М	1 167	75	125	961	6	
	Ж	1 229	72	121	1 017	19	
65 - 69	У	1 650	51	121	1 461	17	
	М	808	29	65	707	7	
	Ж	842	22	56	754	10	
70 - 74	У	1 495	19	40	1 414	22	
	М	678	13	21	637	7	
	Ж	817	6	19	777	15	
75 +	У	2 078	5	14	2 025	34	
	М	795	2	9	774	10	
	Ж	1 283	3	5	1 251	24	

5. Становништво старо 10 и више година према компјутерској писмености, старости и полу, градови / општине

(наставак)

Територија	Старост	Пол	УКУПНО	Компјутерски писмена лица	Лица која дјелимично познају рад на рачунару	Компјутерски неписмена лица	Непознато
Лопаре	Укупно	У	13 599	2 864	3 301	7 190	244
		М	6 831	1 467	1 740	3 495	129
		Ж	6 768	1 397	1 561	3 695	115
	10 - 14	У	661	257	316	42	46
		М	364	151	166	20	27
		Ж	297	106	150	22	19
	15 - 19	У	907	557	291	29	30
		М	446	265	143	19	19
		Ж	461	292	148	10	11
	20 - 24	У	841	537	259	34	11
		М	437	277	135	21	4
		Ж	404	260	124	13	7
	25 - 29	У	825	438	312	62	13
		М	426	228	159	33	6
		Ж	399	210	153	29	7
	30 - 34	У	821	295	365	149	12
		М	425	160	183	76	6
		Ж	396	135	182	73	6
	35 - 39	У	857	219	386	245	7
		М	434	118	193	119	4
		Ж	423	101	193	126	3
	40 - 44	У	958	152	380	408	18
		М	493	69	192	223	9
		Ж	465	83	188	185	9
	45 - 49	У	1 181	161	374	632	14
		М	637	84	214	331	8
		Ж	544	77	160	301	6
	50 - 54	У	1 345	135	301	881	28
М		740	60	171	494	15	
Ж		605	75	130	387	13	
55 - 59	У	1 214	67	172	960	15	
	М	651	28	104	511	8	
	Ж	563	39	68	449	7	
60 - 64	У	1 102	31	98	957	16	
	М	570	19	46	499	6	
	Ж	532	12	52	458	10	
65 - 69	У	770	11	31	721	7	
	М	365	7	23	333	2	
	Ж	405	4	8	388	5	
70 - 74	У	716	2	9	695	10	
	М	298	1	5	287	5	
	Ж	418	1	4	408	5	
75 +	У	1 401	2	7	1 375	17	
	М	545	-	6	529	10	
	Ж	856	2	1	846	7	



5. Становништво старо 10 и више година према компјутерској писмености, старости и полу, градови / општине

(наставак)

Територија	Старост	Пол	УКУПНО	Компјутерски писмена лица	Лица која дјелимично познају рад на рачунару	Компјутерски неписмена лица	Непознато
Љубиње	Укупно	У	3 046	694	743	1 536	73
		М	1 502	366	398	703	35
		Ж	1 544	328	345	833	38
	10 - 14	У	148	41	84	7	16
		М	79	18	46	3	12
		Ж	69	23	38	4	4
	15 - 19	У	199	98	87	5	9
		М	99	49	42	3	5
		Ж	100	49	45	2	4
	20 - 24	У	169	94	66	8	1
		М	99	51	42	5	1
		Ж	70	43	24	3	-
	25 - 29	У	203	112	72	15	4
		М	104	60	37	7	-
		Ж	99	52	35	8	4
	30 - 34	У	207	87	79	38	3
		М	113	50	43	19	1
		Ж	94	37	36	19	2
	35 - 39	У	174	60	66	45	3
		М	89	35	29	24	1
		Ж	85	25	37	21	2
	40 - 44	У	222	48	83	89	2
		М	130	24	50	54	2
		Ж	92	24	33	35	-
	45 - 49	У	242	46	65	130	1
		М	122	24	34	63	1
		Ж	120	22	31	67	-
	50 - 54	У	278	55	63	156	4
		М	137	24	32	79	2
		Ж	141	31	31	77	2
55 - 59	У	281	31	44	197	9	
	М	153	20	21	106	6	
	Ж	128	11	23	91	3	
60 - 64	У	249	16	22	207	4	
	М	125	8	15	101	1	
	Ж	124	8	7	106	3	
65 - 69	У	140	6	7	121	6	
	М	57	3	3	49	2	
	Ж	83	3	4	72	4	
70 - 74	У	161	-	3	156	2	
	М	68	-	2	65	1	
	Ж	93	-	1	91	1	
75 +	У	373	-	2	362	9	
	М	127	-	2	125	-	
	Ж	246	-	-	237	9	

5. Становништво старо 10 и више година према компјутерској писмености, старости и полу, градови / општине

(наставак)

Територија	Старост	Пол	УКУПНО	Компјутерски писмена лица	Лица која дјелимично познају рад на рачунару	Компјутерски неписмена лица	Непознато
Милићи	Укупно	У	9 487	2 385	3 029	3 864	209
		М	4 761	1 260	1 686	1 715	100
		Ж	4 726	1 125	1 343	2 149	109
	10 - 14	У	486	177	235	27	47
		М	249	85	126	13	25
		Ж	237	92	109	14	22
	15 - 19	У	725	457	232	10	26
		М	375	230	123	7	15
		Ж	350	227	109	3	11
	20 - 24	У	682	370	269	22	21
		М	379	216	138	9	16
		Ж	303	154	131	13	5
	25 - 29	У	819	398	361	44	16
		М	429	210	188	23	8
		Ж	390	188	173	21	8
	30 - 34	У	818	295	409	100	14
		М	457	164	237	52	4
		Ж	361	131	172	48	10
	35 - 39	У	825	201	405	202	17
		М	443	111	219	105	8
		Ж	382	90	186	97	9
	40 - 44	У	705	130	330	238	7
		М	394	78	194	118	4
		Ж	311	52	136	120	3
	45 - 49	У	732	114	256	353	9
		М	345	49	132	162	2
		Ж	387	65	124	191	7
	50 - 54	У	927	131	237	544	15
		М	424	51	143	225	5
		Ж	503	80	94	319	10
55 - 59	У	868	82	162	613	11	
	М	442	44	109	286	3	
	Ж	426	38	53	327	8	
60 - 64	У	796	19	101	661	15	
	М	379	11	56	307	5	
	Ж	417	8	45	354	10	
65 - 69	У	375	7	27	337	4	
	М	177	7	18	149	3	
	Ж	198	-	9	188	1	
70 - 74	У	255	3	3	248	1	
	М	104	3	2	98	1	
	Ж	151	-	1	150	-	
75 +	У	474	1	2	465	6	
	М	164	1	1	161	1	
	Ж	310	-	1	304	5	

5. Становништво старо 10 и више година према компјутерској писмености, старости и полу, градови / општине

(наставак)

Територија	Старост	Пол	УКУПНО	Компјутерски писмена лица	Лица која дјелимично познају рад на рачунару	Компјутерски неписмена лица	Непознато
Модрича	Укупно	У	22 419	5 700	5 626	10 731	362
		М	10 910	2 952	2 927	4 869	162
		Ж	11 509	2 748	2 699	5 862	200
	10 - 14	У	1 323	575	586	76	86
		М	670	295	301	32	42
		Ж	653	280	285	44	44
	15 - 19	У	1 509	1 047	400	44	18
		М	764	528	207	18	11
		Ж	745	519	193	26	7
	20 - 24	У	1 310	891	341	71	7
		М	665	447	177	36	5
		Ж	645	444	164	35	2
	25 - 29	У	1 473	826	482	153	12
		М	785	443	253	84	5
		Ж	688	383	229	69	7
	30 - 34	У	1 434	596	579	253	6
		М	707	315	275	115	2
		Ж	727	281	304	138	4
	35 - 39	У	1 559	474	649	418	18
		М	760	239	324	189	8
		Ж	799	235	325	229	10
	40 - 44	У	1 614	366	624	604	20
		М	826	187	325	304	10
		Ж	788	179	299	300	10
	45 - 49	У	1 835	283	652	872	28
		М	934	152	331	438	13
		Ж	901	131	321	434	15
	50 - 54	У	1 979	277	526	1 146	30
М		976	130	287	545	14	
Ж		1 003	147	239	601	16	
55 - 59	У	1 917	195	366	1 315	41	
	М	933	110	198	605	20	
	Ж	984	85	168	710	21	
60 - 64	У	1 834	111	224	1 471	28	
	М	879	61	123	683	12	
	Ж	955	50	101	788	16	
65 - 69	У	1 438	35	130	1 255	18	
	М	676	28	81	561	6	
	Ж	762	7	49	694	12	
70 - 74	У	1 300	15	36	1 228	21	
	М	574	11	25	529	9	
	Ж	726	4	11	699	12	
75 +	У	1 894	9	31	1 825	29	
	М	761	6	20	730	5	
	Ж	1 133	3	11	1 095	24	

5. Становништво старо 10 и више година према компјутерској писмености, старости и полу, градови / општине

(наставак)

Територија	Старост	Пол	УКУПНО	Компјутерски писмена лица	Лица која дјелимично познају рад на рачунару	Компјутерски неписмена лица	Непознато
Мркоњић Град	Укупно	У	14 541	3 843	2 925	7 606	167
		М	6 944	1 988	1 447	3 432	77
		Ж	7 597	1 855	1 478	4 174	90
	10 - 14	У	840	415	341	46	38
		М	396	201	162	13	20
		Ж	444	214	179	33	18
	15 - 19	У	945	677	225	29	14
		М	534	382	125	19	8
		Ж	411	295	100	10	6
	20 - 24	У	755	545	174	33	3
		М	395	281	92	20	2
		Ж	360	264	82	13	1
	25 - 29	У	907	535	249	111	12
		М	475	279	132	57	7
		Ж	432	256	117	54	5
	30 - 34	У	936	446	298	181	11
		М	448	214	140	90	4
		Ж	488	232	158	91	7
	35 - 39	У	1 012	353	378	271	10
		М	524	174	190	155	5
		Ж	488	179	188	116	5
	40 - 44	У	966	240	322	398	6
		М	495	134	153	206	2
		Ж	471	106	169	192	4
	45 - 49	У	1 018	188	299	518	13
		М	484	94	126	258	6
		Ж	534	94	173	260	7
	50 - 54	У	1 096	175	231	684	6
		М	500	81	112	303	4
		Ж	596	94	119	381	2
55 - 59	У	1 335	167	172	987	9	
	М	641	87	89	462	3	
	Ж	694	80	83	525	6	
60 - 64	У	1 359	67	135	1 145	12	
	М	660	40	68	545	7	
	Ж	699	27	67	600	5	
65 - 69	У	989	25	68	886	10	
	М	443	12	35	394	2	
	Ж	546	13	33	492	8	
70 - 74	У	787	7	17	757	6	
	М	341	6	11	321	3	
	Ж	446	1	6	436	3	
75 +	У	1 596	3	16	1 560	17	
	М	608	3	12	589	4	
	Ж	988	-	4	971	13	

5. Становништво старо 10 и више година према компјутерској писмености, старости и полу, градови / општине

(наставак)

Територија	Старост	Пол	УКУПНО	Компјутерски писмена лица	Лица која дјелимично познају рад на рачунару	Компјутерски неписмена лица	Непознато
Невесиње	Укупно	У	11 346	2 885	2 762	5 608	91
		М	5 615	1 509	1 518	2 542	46
		Ж	5 731	1 376	1 244	3 066	45
	10 - 14	У	672	290	289	57	36
		М	326	144	134	30	18
		Ж	346	146	155	27	18
	15 - 19	У	769	494	244	24	7
		М	385	242	122	17	4
		Ж	384	252	122	7	3
	20 - 24	У	631	373	224	30	4
		М	333	190	127	14	2
		Ж	298	183	97	16	2
	25 - 29	У	707	415	234	56	2
		М	374	212	127	34	1
		Ж	333	203	107	22	1
	30 - 34	У	730	305	325	95	5
		М	387	165	167	52	3
		Ж	343	140	158	43	2
	35 - 39	У	861	281	351	225	4
		М	499	154	203	139	3
		Ж	362	127	148	86	1
	40 - 44	У	829	217	298	312	2
		М	442	124	166	151	1
		Ж	387	93	132	161	1
	45 - 49	У	882	152	276	449	5
		М	481	91	154	233	3
		Ж	401	61	122	216	2
	50 - 54	У	939	153	211	573	2
М		512	78	128	305	1	
Ж		427	75	83	268	1	
55 - 59	У	937	110	134	688	5	
	М	490	48	77	362	3	
	Ж	447	62	57	326	2	
60 - 64	У	914	72	94	744	4	
	М	428	46	55	327	-	
	Ж	486	26	39	417	4	
65 - 69	У	611	15	43	549	4	
	М	241	9	30	200	2	
	Ж	370	6	13	349	2	
70 - 74	У	675	4	25	641	5	
	М	273	3	18	250	2	
	Ж	402	1	7	391	3	
75 +	У	1 189	4	14	1 165	6	
	М	444	3	10	428	3	
	Ж	745	1	4	737	3	

5. Становништво старо 10 и више година према компјутерској писмености, старости и полу, градови / општине

(наставак)

Територија	Старост	Пол	УКУПНО	Компјутерски писмена лица	Лица која дјелимично познају рад на рачунару	Компјутерски неписмена лица	Непознато
Нови Град	Укупно	У	23 292	5 677	5 685	11 552	378
		М	11 576	2 938	2 989	5 479	170
		Ж	11 716	2 739	2 696	6 073	208
	10 - 14	У	1 166	470	531	89	76
		М	641	269	285	50	37
		Ж	525	201	246	39	39
	15 - 19	У	1 527	983	449	62	33
		М	792	500	243	33	16
		Ж	735	483	206	29	17
	20 - 24	У	1 405	855	447	80	23
		М	742	439	247	45	11
		Ж	663	416	200	35	12
	25 - 29	У	1 513	789	508	197	19
		М	792	403	278	100	11
		Ж	721	386	230	97	8
	30 - 34	У	1 545	619	586	320	20
		М	807	327	300	173	7
		Ж	738	292	286	147	13
	35 - 39	У	1 580	511	569	481	19
		М	819	263	282	262	12
		Ж	761	248	287	219	7
	40 - 44	У	1 760	438	631	674	17
		М	917	234	329	346	8
		Ж	843	204	302	328	9
	45 - 49	У	1 995	325	609	1 041	20
		М	1 020	160	306	543	11
		Ж	975	165	303	498	9
	50 - 54	У	2 252	315	572	1 320	45
М		1 182	147	302	708	25	
Ж		1 070	168	270	612	20	
55 - 59	У	2 126	203	380	1 513	30	
	М	1 077	105	190	773	9	
	Ж	1 049	98	190	740	21	
60 - 64	У	1 869	106	242	1 508	13	
	М	924	58	129	733	4	
	Ж	945	48	113	775	9	
65 - 69	У	1 281	46	100	1 124	11	
	М	567	24	57	481	5	
	Ж	714	22	43	643	6	
70 - 74	У	1 222	9	44	1 153	16	
	М	532	7	31	490	4	
	Ж	690	2	13	663	12	
75 +	У	2 051	8	17	1 990	36	
	М	764	2	10	742	10	
	Ж	1 287	6	7	1 248	26	

5. Становништво старо 10 и више година према компјутерској писмености, старости и полу, градови / општине

(наставак)

Територија	Старост	Пол	УКУПНО	Компјутерски писмена лица	Лица која дјелимично познају рад на рачунару	Компјутерски неписмена лица	Непознато
Ново Горажде	Укупно	У	2 718	687	680	1 289	62
		М	1 408	373	381	625	29
		Ж	1 310	314	299	664	33
	10 - 14	У	81	17	43	6	15
		М	34	7	16	3	8
		Ж	47	10	27	3	7
	15 - 19	У	130	92	35	2	1
		М	63	41	21	1	-
		Ж	67	51	14	1	1
	20 - 24	У	176	119	49	3	5
		М	103	64	33	3	3
		Ж	73	55	16	-	2
	25 - 29	У	217	127	74	10	6
		М	127	71	42	10	4
		Ж	90	56	32	-	2
	30 - 34	У	205	98	82	21	4
		М	101	51	35	13	2
		Ж	104	47	47	8	2
	35 - 39	У	173	55	88	26	4
		М	105	40	44	18	3
		Ж	68	15	44	8	1
	40 - 44	У	166	36	80	44	6
		М	91	21	47	21	2
		Ж	75	15	33	23	4
	45 - 49	У	206	43	73	86	4
		М	107	22	37	45	3
		Ж	99	21	36	41	1
	50 - 54	У	247	45	52	147	3
		М	125	21	36	67	1
		Ж	122	24	16	80	2
55 - 59	У	306	24	55	223	4	
	М	155	14	33	107	1	
	Ж	151	10	22	116	3	
60 - 64	У	283	24	32	221	6	
	М	146	15	25	104	2	
	Ж	137	9	7	117	4	
65 - 69	У	144	5	9	129	1	
	М	80	5	7	68	-	
	Ж	64	-	2	61	1	
70 - 74	У	131	1	5	125	-	
	М	50	-	3	47	-	
	Ж	81	1	2	78	-	
75 +	У	253	1	3	246	3	
	М	121	1	2	118	-	
	Ж	132	-	1	128	3	

5. Становништво старо 10 и више година према компјутерској писмености, старости и полу, градови / општине

(наставак)

Територија	Старост	Пол	УКУПНО	Компјутерски писмена лица	Лица која дјелимично познају рад на рачунару	Компјутерски неписмена лица	Непознато
Осмаци	Укупно	У	5 021	1 397	1 420	2 135	69
		М	2 498	782	760	925	31
		Ж	2 523	615	660	1 210	38
	10 - 14	У	311	133	140	18	20
		М	155	60	76	8	11
		Ж	156	73	64	10	9
	15 - 19	У	384	266	110	5	3
		М	198	139	57	1	1
		Ж	186	127	53	4	2
	20 - 24	У	390	272	105	12	1
		М	192	145	43	4	-
		Ж	198	127	62	8	1
	25 - 29	У	381	213	144	18	6
		М	207	127	73	4	3
		Ж	174	86	71	14	3
	30 - 34	У	409	163	184	59	3
		М	211	97	88	24	2
		Ж	198	66	96	35	1
	35 - 39	У	397	117	188	89	3
		М	213	70	99	41	3
		Ж	184	47	89	48	-
	40 - 44	У	365	66	172	123	4
		М	189	41	94	54	-
		Ж	176	25	78	69	4
	45 - 49	У	414	71	150	187	6
		М	201	40	77	83	1
		Ж	213	31	73	104	5
	50 - 54	У	452	54	126	266	6
		М	240	36	80	122	2
		Ж	212	18	46	144	4
55 - 59	У	391	16	61	308	6	
	М	183	12	41	127	3	
	Ж	208	4	20	181	3	
60 - 64	У	378	20	32	322	4	
	М	174	11	25	136	2	
	Ж	204	9	7	186	2	
65 - 69	У	248	5	5	235	3	
	М	124	3	5	114	2	
	Ж	124	2	-	121	1	
70 - 74	У	206	1	1	202	2	
	М	94	1	-	93	-	
	Ж	112	-	1	109	2	
75 +	У	295	-	2	291	2	
	М	117	-	2	114	1	
	Ж	178	-	-	177	1	



5. Становништво старо 10 и више година према компјутерској писмености, старости и полу, градови / општине

(наставка)

Територија	Старост	Пол	УКУПНО	Компјутерски писмена лица	Лица која дјелимично познају рад на рачунару	Компјутерски неписмена лица	Непознато
Оштра Лука	Укупно	У	2 468	477	507	1 467	17
		М	1 264	253	265	737	9
		Ж	1 204	224	242	730	8
	10 - 14	У	163	64	70	23	6
		М	90	32	41	13	4
		Ж	73	32	29	10	2
	15 - 19	У	209	146	49	11	3
		М	109	76	23	8	2
		Ж	100	70	26	3	1
	20 - 24	У	99	64	28	7	-
		М	49	31	14	4	-
		Ж	50	33	14	3	-
	25 - 29	У	127	59	48	20	-
		М	70	37	28	5	-
		Ж	57	22	20	15	-
	30 - 34	У	134	39	46	49	-
		М	70	20	24	26	-
		Ж	64	19	22	23	-
	35 - 39	У	197	31	74	92	-
		М	102	16	37	49	-
		Ж	95	15	37	43	-
	40 - 44	У	177	25	51	101	-
		М	104	14	28	62	-
		Ж	73	11	23	39	-
	45 - 49	У	185	16	53	115	1
		М	113	8	25	79	1
		Ж	72	8	28	36	-
	50 - 54	У	205	15	37	151	2
		М	124	9	16	98	1
		Ж	81	6	21	53	1
55 - 59	У	207	9	23	175	-	
	М	99	3	13	83	-	
	Ж	108	6	10	92	-	
60 - 64	У	201	6	19	173	3	
	М	112	5	12	95	-	
	Ж	89	1	7	78	3	
65 - 69	У	137	1	4	130	2	
	М	59	-	1	57	1	
	Ж	78	1	3	73	1	
70 - 74	У	168	2	1	165	-	
	М	63	2	1	60	-	
	Ж	105	-	-	105	-	
75 +	У	259	-	4	255	-	
	М	100	-	2	98	-	
	Ж	159	-	2	157	-	

5. Становништво старо 10 и више година према компјутерској писмености, старости и полу, градови / општине

(наставак)

Територија	Старост	Пол	УКУПНО	Компјутерски писмена лица	Лица која дјелимично познају рад на рачунару	Компјутерски неписмена лица	Непознато
Пале	Укупно	У	18 603	7 419	3 778	7 251	155
		М	8 848	3 522	1 954	3 308	64
		Ж	9 755	3 897	1 824	3 943	91
	10 - 14	У	942	486	364	47	45
		М	504	246	202	32	24
		Ж	438	240	162	15	21
	15 - 19	У	1 281	1 068	181	15	17
		М	632	529	88	8	7
		Ж	649	539	93	7	10
	20 - 24	У	1 350	1 158	162	23	7
		М	657	557	84	13	3
		Ж	693	601	78	10	4
	25 - 29	У	1 447	1 141	246	49	11
		М	750	576	143	28	3
		Ж	697	565	103	21	8
	30 - 34	У	1 466	945	386	127	8
		М	702	433	193	73	3
		Ж	764	512	193	54	5
	35 - 39	У	1 294	729	378	183	4
		М	682	371	209	101	1
		Ж	612	358	169	82	3
	40 - 44	У	1 083	444	363	274	2
		М	518	182	190	145	1
		Ж	565	262	173	129	1
	45 - 49	У	1 315	431	407	474	3
		М	633	182	178	273	-
		Ж	682	249	229	201	3
	50 - 54	У	1 654	458	477	711	8
М		756	174	223	355	4	
Ж		898	284	254	356	4	
55 - 59	У	1 921	357	408	1 144	12	
	М	943	162	209	568	4	
	Ж	978	195	199	576	8	
60 - 64	У	1 487	131	249	1 100	7	
	М	706	64	126	514	2	
	Ж	781	67	123	586	5	
65 - 69	У	907	58	83	760	6	
	М	385	37	56	290	2	
	Ж	522	21	27	470	4	
70 - 74	У	951	7	47	890	7	
	М	388	6	32	348	2	
	Ж	563	1	15	542	5	
75 +	У	1 505	6	27	1 454	18	
	М	592	3	21	560	8	
	Ж	913	3	6	894	10	

5. Становништво старо 10 и више година према компјутерској писмености, старости и полу, градови / општине

(наставак)

Територија	Старост	Пол	УКУПНО	Компјутерски писмена лица	Лица која дјелимично познају рад на рачунару	Компјутерски неписмена лица	Непознато
Пелагићево	Укупно	У	4 076	603	997	2 395	81
		М	2 009	332	558	1 080	39
		Ж	2 067	271	439	1 315	42
	10 - 14	У	181	68	88	19	6
		М	92	34	49	7	2
		Ж	89	34	39	12	4
	15 - 19	У	224	127	87	4	6
		М	119	65	48	3	3
		Ж	105	62	39	1	3
	20 - 24	У	175	111	57	4	3
		М	102	62	35	2	3
		Ж	73	49	22	2	-
	25 - 29	У	175	64	85	19	7
		М	86	35	39	8	4
		Ж	89	29	46	11	3
	30 - 34	У	175	46	79	48	2
		М	83	23	36	22	2
		Ж	92	23	43	26	-
	35 - 39	У	253	45	101	101	6
		М	120	22	50	44	4
		Ж	133	23	51	57	2
	40 - 44	У	296	25	134	130	7
		М	173	18	81	70	4
		Ж	123	7	53	60	3
	45 - 49	У	391	42	153	186	10
		М	211	27	84	95	5
		Ж	180	15	69	91	5
	50 - 54	У	315	36	86	192	1
		М	176	20	59	96	1
		Ж	139	16	27	96	-
55 - 59	У	340	23	52	258	7	
	М	181	15	31	132	3	
	Ж	159	8	21	126	4	
60 - 64	У	374	14	42	314	4	
	М	187	9	24	151	3	
	Ж	187	5	18	163	1	
65 - 69	У	342	1	14	317	10	
	М	157	1	12	142	2	
	Ж	185	-	2	175	8	
70 - 74	У	326	1	13	306	6	
	М	133	1	8	122	2	
	Ж	193	-	5	184	4	
75 +	У	509	-	6	497	6	
	М	189	-	2	186	1	
	Ж	320	-	4	311	5	

5. Становништво старо 10 и више година према компјутерској писмености, старости и полу, градови / општине

(наставка)

Територија	Старост	Пол	УКУПНО	Компјутерски писмена лица	Лица која дјелимично познају рад на рачунару	Компјутерски неписмена лица	Непознато
Петровац	Укупно	У	323	105	55	160	3
		М	151	43	27	80	1
		Ж	172	62	28	80	2
	10 - 14	У	21	15	5	-	1
		М	9	6	3	-	-
		Ж	12	9	2	-	1
	15 - 19	У	13	11	-	-	2
		М	7	6	-	-	1
		Ж	6	5	-	-	1
	20 - 24	У	8	8	-	-	-
		М	6	6	-	-	-
		Ж	2	2	-	-	-
	25 - 29	У	16	13	3	-	-
		М	6	5	1	-	-
		Ж	10	8	2	-	-
	30 - 34	У	21	11	8	2	-
		М	10	4	4	2	-
		Ж	11	7	4	-	-
	35 - 39	У	33	9	13	11	-
		М	20	3	8	9	-
		Ж	13	6	5	2	-
	40 - 44	У	20	10	5	5	-
		М	10	4	2	4	-
		Ж	10	6	3	1	-
	45 - 49	У	23	12	6	5	-
		М	14	5	4	5	-
		Ж	9	7	2	-	-
	50 - 54	У	23	9	5	9	-
		М	14	4	1	9	-
		Ж	9	5	4	-	-
	55 - 59	У	21	5	3	13	-
		М	8	-	1	7	-
		Ж	13	5	2	6	-
	60 - 64	У	27	1	5	21	-
		М	12	-	2	10	-
Ж		15	1	3	11	-	
65 - 69	У	21	1	-	20	-	
	М	9	-	-	9	-	
	Ж	12	1	-	11	-	
70 - 74	У	25	-	2	23	-	
	М	9	-	1	8	-	
	Ж	16	-	1	15	-	
75 +	У	51	-	-	51	-	
	М	17	-	-	17	-	
	Ж	34	-	-	34	-	

5. Становништво старо 10 и више година према компјутерској писмености, старости и полу, градови / општине

(наставак)

Територија	Старост	Пол	УКУПНО	Компјутерски писмена лица	Лица која дјелимично познају рад на рачунару	Компјутерски неписмена лица	Непознато
Петрово	Укупно	У	5 831	1 349	1 304	3 144	34
		М	2 793	716	657	1 406	14
		Ж	3 038	633	647	1 738	20
	10 - 14	У	256	120	109	13	14
		М	120	51	56	5	8
		Ж	136	69	53	8	6
	15 - 19	У	338	247	81	8	2
		М	184	134	42	6	2
		Ж	154	113	39	2	-
	20 - 24	У	340	237	94	8	1
		М	178	122	47	8	1
		Ж	162	115	47	-	-
	25 - 29	У	397	238	126	33	-
		М	220	135	68	17	-
		Ж	177	103	58	16	-
	30 - 34	У	342	134	149	58	1
		М	183	71	80	32	-
		Ж	159	63	69	26	1
	35 - 39	У	296	73	135	84	4
		М	151	43	65	42	1
		Ж	145	30	70	42	3
	40 - 44	У	339	60	146	132	1
		М	161	30	66	64	1
		Ж	178	30	80	68	-
	45 - 49	У	462	74	137	249	2
		М	232	39	73	120	-
		Ж	230	35	64	129	2
	50 - 54	У	559	85	140	334	-
		М	259	41	66	152	-
		Ж	300	44	74	182	-
	55 - 59	У	560	49	94	416	1
		М	289	29	46	214	-
		Ж	271	20	48	202	1
	60 - 64	У	499	23	61	413	2
		М	241	14	32	195	-
		Ж	258	9	29	218	2
	65 - 69	У	361	4	18	337	2
		М	141	4	6	130	1
		Ж	220	-	12	207	1
	70 - 74	У	424	3	8	411	2
		М	180	2	6	172	-
		Ж	244	1	2	239	2
75 +	У	658	2	6	648	2	
	М	254	1	4	249	-	
	Ж	404	1	2	399	2	

5. Становништво старо 10 и више година према компјутерској писмености, старости и полу, градови / општине

(наставак)

Територија	Старост	Пол	УКУПНО	Компјутерски писмена лица	Лица која дјелимично познају рад на рачунару	Компјутерски неписмена лица	Непознато
Приједор	Укупно	У	74 375	22 552	19 124	31 753	946
		М	36 023	11 355	9 609	14 624	435
		Ж	38 352	11 197	9 515	17 129	511
	10 - 14	У	3 643	1 616	1 552	200	275
		М	1 861	808	804	112	137
		Ж	1 782	808	748	88	138
	15 - 19	У	4 980	3 503	1 287	104	86
		М	2 532	1 736	685	65	46
		Ж	2 448	1 767	602	39	40
	20 - 24	У	4 651	3 276	1 157	159	59
		М	2 366	1 646	600	89	31
		Ж	2 285	1 630	557	70	28
	25 - 29	У	5 388	3 349	1 614	386	39
		М	2 724	1 692	812	203	17
		Ж	2 664	1 657	802	183	22
	30 - 34	У	5 373	2 749	1 906	677	41
		М	2 721	1 400	945	359	17
		Ж	2 652	1 349	961	318	24
	35 - 39	У	5 634	2 242	2 165	1 184	43
		М	2 900	1 151	1 057	676	16
		Ж	2 734	1 091	1 108	508	27
	40 - 44	У	5 405	1 515	2 172	1 674	44
		М	2 702	792	1 057	833	20
		Ж	2 703	723	1 115	841	24
	45 - 49	У	6 210	1 317	2 239	2 604	50
		М	3 128	668	1 071	1 365	24
		Ж	3 082	649	1 168	1 239	26
	50 - 54	У	6 657	1 276	1 968	3 359	54
М		3 373	592	993	1 763	25	
Ж		3 284	684	975	1 596	29	
55 - 59	У	6 393	865	1 410	4 069	49	
	М	3 049	401	699	1 931	18	
	Ж	3 344	464	711	2 138	31	
60 - 64	У	5 930	555	917	4 425	33	
	М	2 766	279	474	2 000	13	
	Ж	3 164	276	443	2 425	20	
65 - 69	У	4 100	191	411	3 461	37	
	М	1 922	128	226	1 547	21	
	Ж	2 178	63	185	1 914	16	
70 - 74	У	4 031	59	200	3 732	40	
	М	1 686	35	114	1 520	17	
	Ж	2 345	24	86	2 212	23	
75 +	У	5 980	39	126	5 719	96	
	М	2 293	27	72	2 161	33	
	Ж	3 687	12	54	3 558	63	

5. Становништво старо 10 и више година према компјутерској писмености, старости и полу, градови / општине

(наставак)

Територија	Старост	Пол	УКУПНО	Компјутерски писмена лица	Лица која дјелимично познају рад на рачунару	Компјутерски неписмена лица	Непознато
Прњавор	Укупно	У	31 231	8 079	6 902	15 978	272
		М	15 075	4 184	3 567	7 190	134
		Ж	16 156	3 895	3 335	8 788	138
	10 - 14	У	1 828	903	735	104	86
		М	926	465	366	56	39
		Ж	902	438	369	48	47
	15 - 19	У	2 250	1 675	505	46	24
		М	1 221	877	295	31	18
		Ж	1 029	798	210	15	6
	20 - 24	У	1 786	1 288	406	80	12
		М	920	662	213	38	7
		Ж	866	626	193	42	5
	25 - 29	У	2 001	1 143	623	223	12
		М	1 022	600	318	101	3
		Ж	979	543	305	122	9
	30 - 34	У	2 136	886	770	466	14
		М	1 056	447	382	218	9
		Ж	1 080	439	388	248	5
	35 - 39	У	2 404	675	957	760	12
		М	1 201	357	444	392	8
		Ж	1 203	318	513	368	4
	40 - 44	У	2 212	440	798	963	11
		М	1 127	231	410	481	5
		Ж	1 085	209	388	482	6
	45 - 49	У	2 314	386	750	1 171	7
		М	1 154	197	392	559	6
		Ж	1 160	189	358	612	1
	50 - 54	У	2 476	328	533	1 601	14
М		1 251	155	280	811	5	
Ж		1 225	173	253	790	9	
55 - 59	У	2 501	187	373	1 920	21	
	М	1 157	91	198	857	11	
	Ж	1 344	96	175	1 063	10	
60 - 64	У	2 548	129	261	2 143	15	
	М	1 213	77	154	977	5	
	Ж	1 335	52	107	1 166	10	
65 - 69	У	2 096	27	122	1 938	9	
	М	946	14	68	859	5	
	Ж	1 150	13	54	1 079	4	
70 - 74	У	2 020	9	36	1 960	15	
	М	906	8	25	866	7	
	Ж	1 114	1	11	1 094	8	
75 +	У	2 659	3	33	2 603	20	
	М	975	3	22	944	6	
	Ж	1 684	-	11	1 659	14	

5. Становништво старо 10 и више година према компјутерској писмености, старости и полу, градови / општине

(наставак)

Територија	Старост	Пол	УКУПНО	Компјутерски писмена лица	Лица која дјелимично познају рад на рачунару	Компјутерски неписмена лица	Непознато
Рибник	Укупно	У	5 365	1 123	920	3 283	39
		М	2 649	560	488	1 580	21
		Ж	2 716	563	432	1 703	18
	10 - 14	У	307	117	155	27	8
		М	151	59	74	13	5
		Ж	156	58	81	14	3
	15 - 19	У	335	247	73	11	4
		М	160	115	38	5	2
		Ж	175	132	35	6	2
	20 - 24	У	269	184	58	22	5
		М	130	85	32	11	2
		Ж	139	99	26	11	3
	25 - 29	У	280	162	70	46	2
		М	147	84	38	23	2
		Ж	133	78	32	23	-
	30 - 34	У	277	96	96	85	-
		М	155	52	48	55	-
		Ж	122	44	48	30	-
	35 - 39	У	350	83	105	162	-
		М	182	39	58	85	-
		Ж	168	44	47	77	-
	40 - 44	У	384	89	95	196	4
		М	224	56	49	115	4
		Ж	160	33	46	81	-
	45 - 49	У	374	40	99	234	1
		М	218	17	56	144	1
		Ж	156	23	43	90	-
	50 - 54	У	431	52	63	316	-
		М	235	26	38	171	-
		Ж	196	26	25	145	-
55 - 59	У	467	30	45	391	1	
	М	243	13	24	206	-	
	Ж	224	17	21	185	1	
60 - 64	У	522	18	40	462	2	
	М	239	12	21	206	-	
	Ж	283	6	19	256	2	
65 - 69	У	400	4	13	381	2	
	М	181	1	8	171	1	
	Ж	219	3	5	210	1	
70 - 74	У	366	-	3	362	1	
	М	148	-	2	146	-	
	Ж	218	-	1	216	1	
75 +	У	603	1	5	588	9	
	М	236	1	2	229	4	
	Ж	367	-	3	359	5	



5. Становништво старо 10 и више година према компјутерској писмености, старости и полу, градови / општине

(наставак)

Територија	Старост	Пол	УКУПНО	Компјутерски писмена лица	Лица која дјелимично познају рад на рачунару	Компјутерски неписмена лица	Непознато
Рогатица	Укупно	У	9 327	2 375	2 100	4 688	164
		М	4 558	1 204	1 130	2 143	81
		Ж	4 769	1 171	970	2 545	83
	10 - 14	У	409	159	183	17	50
		М	207	76	98	7	26
		Ж	202	83	85	10	24
	15 - 19	У	586	410	147	14	15
		М	318	226	73	10	9
		Ж	268	184	74	4	6
	20 - 24	У	521	340	156	18	7
		М	263	164	87	8	4
		Ж	258	176	69	10	3
	25 - 29	У	623	338	236	44	5
		М	313	173	120	18	2
		Ж	310	165	116	26	3
	30 - 34	У	657	297	253	101	6
		М	352	147	148	53	4
		Ж	305	150	105	48	2
	35 - 39	У	651	240	234	170	7
		М	342	129	117	92	4
		Ж	309	111	117	78	3
	40 - 44	У	548	137	201	205	5
		М	295	78	104	110	3
		Ж	253	59	97	95	2
	45 - 49	У	653	122	220	307	4
		М	349	61	116	170	2
		Ж	304	61	104	137	2
	50 - 54	У	816	129	197	478	12
М		417	56	108	247	6	
Ж		399	73	89	231	6	
55 - 59	У	954	122	153	671	8	
	М	445	46	84	313	2	
	Ж	509	76	69	358	6	
60 - 64	У	843	54	79	705	5	
	М	403	29	48	325	1	
	Ж	440	25	31	380	4	
65 - 69	У	494	16	24	447	7	
	М	215	12	16	184	3	
	Ж	279	4	8	263	4	
70 - 74	У	594	5	12	574	3	
	М	259	4	8	245	2	
	Ж	335	1	4	329	1	
75 +	У	978	6	5	937	30	
	М	380	3	3	361	13	
	Ж	598	3	2	576	17	

5. Становништво старо 10 и више година према компјутерској писмености, старости и полу, градови / општине

(наставак)

Територија	Старост	Пол	УКУПНО	Компјутерски писмена лица	Лица која дјелимично познају рад на рачунару	Компјутерски неписмена лица	Непознато
Рудо	Укупно	У	6 979	1 784	1 633	3 433	129
		М	3 524	934	900	1 630	60
		Ж	3 455	850	733	1 803	69
	10 - 14	У	297	112	139	21	25
		М	157	61	76	11	9
		Ж	140	51	63	10	16
	15 - 19	У	372	245	115	7	5
		М	193	126	58	4	5
		Ж	179	119	57	3	-
	20 - 24	У	419	284	116	17	2
		М	216	144	60	11	1
		Ж	203	140	56	6	1
	25 - 29	У	448	247	164	32	5
		М	258	141	96	17	4
		Ж	190	106	68	15	1
	30 - 34	У	431	195	175	57	4
		М	241	109	96	35	1
		Ж	190	86	79	22	3
	35 - 39	У	440	170	169	95	6
		М	231	82	91	56	2
		Ж	209	88	78	39	4
	40 - 44	У	486	141	186	145	14
		М	258	76	102	72	8
		Ж	228	65	84	73	6
	45 - 49	У	629	141	191	288	9
		М	316	66	106	139	5
		Ж	313	75	85	149	4
	50 - 54	У	637	122	129	379	7
		М	332	60	69	199	4
		Ж	305	62	60	180	3
55 - 59	У	665	78	118	465	4	
	М	342	42	70	229	1	
	Ж	323	36	48	236	3	
60 - 64	У	632	27	80	509	16	
	М	318	12	49	249	8	
	Ж	314	15	31	260	8	
65 - 69	У	477	14	33	421	9	
	М	225	9	17	192	7	
	Ж	252	5	16	229	2	
70 - 74	У	440	7	14	409	10	
	М	194	5	7	179	3	
	Ж	246	2	7	230	7	
75 +	У	606	1	4	588	13	
	М	243	1	3	237	2	
	Ж	363	-	1	351	11	

5. Становништво старо 10 и више година према компјутерској писмености, старости и полу, градови / општине

(наставак)

Територија	Старост	Пол	УКУПНО	Компјутерски писмена лица	Лица која дјелимично познају рад на рачунару	Компјутерски неписмена лица	Непознато
Соколац	Укупно	У	10 588	3 334	2 357	4 832	65
		М	5 194	1 607	1 236	2 315	36
		Ж	5 394	1 727	1 121	2 517	29
	10 - 14	У	539	240	244	23	32
		М	287	122	134	9	22
		Ж	252	118	110	14	10
	15 - 19	У	648	473	158	10	7
		М	329	229	91	5	4
		Ж	319	244	67	5	3
	20 - 24	У	649	481	132	33	3
		М	331	236	73	21	1
		Ж	318	245	59	12	2
	25 - 29	У	779	497	227	55	-
		М	433	261	144	28	-
		Ж	346	236	83	27	-
	30 - 34	У	779	408	259	110	2
		М	403	195	140	67	1
		Ж	376	213	119	43	1
	35 - 39	У	689	314	240	130	5
		М	361	155	123	81	2
		Ж	328	159	117	49	3
	40 - 44	У	587	198	201	186	2
		М	297	88	99	110	-
		Ж	290	110	102	76	2
	45 - 49	У	797	183	265	348	1
		М	391	75	129	187	-
		Ж	406	108	136	161	1
	50 - 54	У	974	241	218	513	2
М		475	92	102	280	1	
Ж		499	149	116	233	1	
55 - 59	У	1 073	171	200	701	1	
	М	543	81	95	366	1	
	Ж	530	90	105	335	-	
60 - 64	У	955	94	129	729	3	
	М	445	51	54	339	1	
	Ж	510	43	75	390	2	
65 - 69	У	574	25	48	501	-	
	М	253	14	27	212	-	
	Ж	321	11	21	289	-	
70 - 74	У	533	5	20	505	3	
	М	244	4	15	225	-	
	Ж	289	1	5	280	3	
75 +	У	1 012	4	16	988	4	
	М	402	4	10	385	3	
	Ж	610	-	6	603	1	

5. Становништво старо 10 и више година према компјутерској писмености, старости и полу, градови / општине

(наставак)

Територија	Старост	Пол	УКУПНО	Компјутерски писмена лица	Лица која дјелимично познају рад на рачунару	Компјутерски неписмена лица	Непознато
Србац	Укупно	У	15 404	3 518	4 001	7 649	236
		М	7 537	1 864	2 040	3 506	127
		Ж	7 867	1 654	1 961	4 143	109
	10 - 14	У	853	310	424	72	47
		М	448	161	215	41	31
		Ж	405	149	209	31	16
	15 - 19	У	998	625	318	40	15
		М	512	325	157	22	8
		Ж	486	300	161	18	7
	20 - 24	У	929	590	282	50	7
		М	493	316	140	32	5
		Ж	436	274	142	18	2
	25 - 29	У	985	480	389	109	7
		М	513	254	205	50	4
		Ж	472	226	184	59	3
	30 - 34	У	1 115	440	463	204	8
		М	564	236	218	104	6
		Ж	551	204	245	100	2
	35 - 39	У	1 130	319	472	325	14
		М	581	166	233	173	9
		Ж	549	153	239	152	5
	40 - 44	У	1 050	218	426	394	12
		М	541	121	216	198	6
		Ж	509	97	210	196	6
	45 - 49	У	1 156	176	409	548	23
		М	592	97	209	274	12
		Ж	564	79	200	274	11
	50 - 54	У	1 208	158	321	718	11
М		620	76	169	367	8	
Ж		588	82	152	351	3	
55 - 59	У	1 306	109	218	958	21	
	М	603	52	113	428	10	
	Ж	703	57	105	530	11	
60 - 64	У	1 300	64	152	1 068	16	
	М	638	42	84	502	10	
	Ж	662	22	68	566	6	
65 - 69	У	996	23	73	884	16	
	М	481	15	46	415	5	
	Ж	515	8	27	469	11	
70 - 74	У	979	2	31	934	12	
	М	453	-	21	427	5	
	Ж	526	2	10	507	7	
75 +	У	1 399	4	23	1 345	27	
	М	498	3	14	473	8	
	Ж	901	1	9	872	19	

5. Становништво старо 10 и више година према компјутерској писмености, старости и полу, градови / општине

(наставак)

Територија	Старост	Пол	УКУПНО	Компјутерски писмена лица	Лица која дјелимично познају рад на рачунару	Компјутерски неписмена лица	Непознато
Сребреница	Укупно	У	10 715	2 968	3 145	4 446	156
		М	5 225	1 617	1 726	1 812	70
		Ж	5 490	1 351	1 419	2 634	86
	10 - 14	У	503	200	225	41	37
		М	273	102	132	22	17
		Ж	230	98	93	19	20
	15 - 19	У	737	417	297	12	11
		М	396	222	165	5	4
		Ж	341	195	132	7	7
	20 - 24	У	757	456	258	36	7
		М	414	262	132	17	3
		Ж	343	194	126	19	4
	25 - 29	У	891	442	364	72	13
		М	475	225	212	33	5
		Ж	416	217	152	39	8
	30 - 34	У	894	355	386	137	16
		М	494	213	208	68	5
		Ж	400	142	178	69	11
	35 - 39	У	941	293	429	212	7
		М	485	164	215	101	5
		Ж	456	129	214	111	2
	40 - 44	У	925	235	378	307	5
		М	467	127	197	141	2
		Ж	458	108	181	166	3
	45 - 49	У	892	197	300	385	10
		М	426	102	154	162	8
		Ж	466	95	146	223	2
	50 - 54	У	927	180	228	504	15
М		464	92	131	236	5	
Ж		463	88	97	268	10	
55 - 59	У	846	100	137	599	10	
	М	380	53	88	235	4	
	Ж	466	47	49	364	6	
60 - 64	У	888	70	91	720	7	
	М	390	40	61	285	4	
	Ж	498	30	30	435	3	
65 - 69	У	525	15	32	472	6	
	М	211	12	19	175	5	
	Ж	314	3	13	297	1	
70 - 74	У	454	5	9	436	4	
	М	158	2	6	150	-	
	Ж	296	3	3	286	4	
75 +	У	535	3	11	513	8	
	М	192	1	6	182	3	
	Ж	343	2	5	331	5	

5. Становништво старо 10 и више година према компјутерској писмености, старости и полу, градови / општине

(наставак)

Територија	Старост	Пол	УКУПНО	Компјутерски писмена лица	Лица која дјелимично познају рад на рачунару	Компјутерски неписмена лица	Непознато
Теслић	Укупно	У	33 369	8 235	8 023	16 866	245
		М	15 840	4 320	4 041	7 369	110
		Ж	17 529	3 915	3 982	9 497	135
	10 - 14	У	2 064	917	920	141	86
		М	1 026	455	460	64	47
		Ж	1 038	462	460	77	39
	15 - 19	У	2 479	1 751	643	63	22
		М	1 269	902	325	34	8
		Ж	1 210	849	318	29	14
	20 - 24	У	2 073	1 395	568	101	9
		М	1 089	755	288	42	4
		Ж	984	640	280	59	5
	25 - 29	У	2 243	1 135	828	273	7
		М	1 100	563	405	128	4
		Ж	1 143	572	423	145	3
	30 - 34	У	2 328	855	965	499	9
		М	1 167	444	488	232	3
		Ж	1 161	411	477	267	6
	35 - 39	У	2 464	603	1 035	815	11
		М	1 228	335	493	392	8
		Ж	1 236	268	542	423	3
	40 - 44	У	2 404	447	870	1 071	16
		М	1 181	247	427	498	9
		Ж	1 223	200	443	573	7
	45 - 49	У	2 540	377	740	1 413	10
		М	1 213	201	355	652	5
		Ж	1 327	176	385	761	5
	50 - 54	У	2 823	356	594	1 868	5
М		1 328	185	315	826	2	
Ж		1 495	171	279	1 042	3	
55 - 59	У	2 867	210	416	2 226	15	
	М	1 375	121	225	1 023	6	
	Ж	1 492	89	191	1 203	9	
60 - 64	У	2 763	132	246	2 378	7	
	М	1 279	69	134	1 074	2	
	Ж	1 484	63	112	1 304	5	
65 - 69	У	2 067	40	124	1 894	9	
	М	879	29	77	772	1	
	Ж	1 188	11	47	1 122	8	
70 - 74	У	1 850	9	51	1 783	7	
	М	771	8	33	728	2	
	Ж	1 079	1	18	1 055	5	
75 +	У	2 404	8	23	2 341	32	
	М	935	6	16	904	9	
	Ж	1 469	2	7	1 437	23	

5. Становништво старо 10 и више година према компјутерској писмености, старости и полу, градови / општине

(наставак)

Територија	Старост	Пол	УКУПНО	Компјутерски писмена лица	Лица која дјелимично познају рад на рачунару	Компјутерски неписмена лица	Непознато
Требиње	Укупно	У	25 447	10 299	5 398	9 582	168
		М	12 305	5 197	2 785	4 258	65
		Ж	13 142	5 102	2 613	5 324	103
	10 - 14	У	1 465	825	522	60	58
		М	759	440	268	29	22
		Ж	706	385	254	31	36
	15 - 19	У	1 593	1 304	249	31	9
		М	834	668	145	17	4
		Ж	759	636	104	14	5
	20 - 24	У	1 427	1 115	267	36	9
		М	774	595	158	19	2
		Ж	653	520	109	17	7
	25 - 29	У	1 778	1 361	347	58	12
		М	907	681	192	28	6
		Ж	871	680	155	30	6
	30 - 34	У	1 909	1 292	436	169	12
		М	950	625	226	94	5
		Ж	959	667	210	75	7
	35 - 39	У	1 864	1 096	549	212	7
		М	1 000	599	271	127	3
		Ж	864	497	278	85	4
	40 - 44	У	1 703	812	507	379	5
		М	873	414	264	193	2
		Ж	830	398	243	186	3
	45 - 49	У	1 950	768	590	587	5
		М	944	359	286	298	1
		Ж	1 006	409	304	289	4
	50 - 54	У	2 211	753	586	862	10
		М	1 027	317	283	421	6
		Ж	1 184	436	303	441	4
55 - 59	У	2 263	524	521	1 209	9	
	М	1 091	254	251	584	2	
	Ж	1 172	270	270	625	7	
60 - 64	У	2 078	278	436	1 358	6	
	М	990	134	213	642	1	
	Ж	1 088	144	223	716	5	
65 - 69	У	1 349	107	202	1 033	7	
	М	607	69	103	433	2	
	Ж	742	38	99	600	5	
70 - 74	У	1 348	33	101	1 206	8	
	М	573	20	68	479	6	
	Ж	775	13	33	727	2	
75 +	У	2 509	31	85	2 382	11	
	М	976	22	57	894	3	
	Ж	1 533	9	28	1 488	8	

5. Становништво старо 10 и више година према компјутерској писмености, старости и полу, градови / општине

(наставка)

Територија	Старост	Пол	УКУПНО	Компјутерски писмена лица	Лица која дјелимично познају рад на рачунару	Компјутерски неписмена лица	Непознато
Трново	Укупно	У	1 852	648	289	906	9
		М	887	342	158	382	5
		Ж	965	306	131	524	4
	10 - 14	У	68	42	22	2	2
		М	39	26	10	1	2
		Ж	29	16	12	1	-
	15 - 19	У	97	88	7	-	2
		М	40	35	4	-	1
		Ж	57	53	3	-	1
	20 - 24	У	99	91	5	3	-
		М	57	52	4	1	-
		Ж	42	39	1	2	-
	25 - 29	У	136	111	20	5	-
		М	73	59	12	2	-
		Ж	63	52	8	3	-
	30 - 34	У	121	79	31	10	1
		М	72	44	21	6	1
		Ж	49	35	10	4	-
	35 - 39	У	87	50	27	8	2
		М	44	28	13	2	1
		Ж	43	22	14	6	1
	40 - 44	У	98	43	24	31	-
		М	51	22	12	17	-
		Ж	47	21	12	14	-
	45 - 49	У	147	49	31	67	-
		М	76	28	19	29	-
		Ж	71	21	12	38	-
	50 - 54	У	171	35	44	92	-
		М	77	16	17	44	-
		Ж	94	19	27	48	-
55 - 59	У	232	34	38	160	-	
	М	113	18	21	74	-	
	Ж	119	16	17	86	-	
60 - 64	У	168	15	27	126	-	
	М	79	7	20	52	-	
	Ж	89	8	7	74	-	
65 - 69	У	117	6	11	100	-	
	М	37	3	3	31	-	
	Ж	80	3	8	69	-	
70 - 74	У	121	1	1	117	2	
	М	46	1	1	44	-	
	Ж	75	-	-	73	2	
75 +	У	190	4	1	185	-	
	М	83	3	1	79	-	
	Ж	107	1	-	106	-	



5. Становништво старо 10 и више година према компјутерској писмености, старости и полу, градови / општине

(наставак)

Територија	Старост	Пол	УКУПНО	Компјутерски писмена лица	Лица која дјелимично познају рад на рачунару	Компјутерски неписмена лица	Непознато
Угљевик	Укупно	У	13 720	3 927	3 182	6 461	150
		М	6 891	2 083	1 701	3 041	66
		Ж	6 829	1 844	1 481	3 420	84
	10 - 14	У	756	355	314	47	40
		М	378	175	167	20	16
		Ж	378	180	147	27	24
	15 - 19	У	903	681	186	19	17
		М	469	352	98	12	7
		Ж	434	329	88	7	10
	20 - 24	У	953	725	196	22	10
		М	502	391	99	8	4
		Ж	451	334	97	14	6
	25 - 29	У	1 093	699	326	66	2
		М	558	368	165	23	2
		Ж	535	331	161	43	-
	30 - 34	У	869	396	310	157	6
		М	439	212	155	69	3
		Ж	430	184	155	88	3
	35 - 39	У	916	286	383	242	5
		М	467	150	186	127	4
		Ж	449	136	197	115	1
	40 - 44	У	994	233	406	347	8
		М	499	127	215	155	2
		Ж	495	106	191	192	6
	45 - 49	У	1 136	194	377	560	5
		М	584	114	196	271	3
		Ж	552	80	181	289	2
	50 - 54	У	1 332	192	367	762	11
		М	716	94	216	400	6
		Ж	616	98	151	362	5
	55 - 59	У	1 129	110	175	831	13
		М	594	59	110	421	4
		Ж	535	51	65	410	9
	60 - 64	У	993	45	98	840	10
		М	523	33	63	421	6
Ж		470	12	35	419	4	
65 - 69	У	695	6	24	663	2	
	М	349	5	16	328	-	
	Ж	346	1	8	335	2	
70 - 74	У	669	2	11	648	8	
	М	302	1	8	289	4	
	Ж	367	1	3	359	4	
75 +	У	1 282	3	9	1 257	13	
	М	511	2	7	497	5	
	Ж	771	1	2	760	8	

5. Становништво старо 10 и више година према компјутерској писмености, старости и полу, градови / општине

(наставак)

Територија	Старост	Пол	УКУПНО	Компјутерски писмена лица	Лица која дјелимично познају рад на рачунару	Компјутерски неписмена лица	Непознато
Фоча	Укупно	У	16 227	5 262	3 519	7 297	149
		М	8 147	2 790	1 869	3 418	70
		Ж	8 080	2 472	1 650	3 879	79
	10 - 14	У	759	382	304	34	39
		М	379	190	152	21	16
		Ж	380	192	152	13	23
	15 - 19	У	1 066	774	260	16	16
		М	570	410	141	11	8
		Ж	496	364	119	5	8
	20 - 24	У	980	756	189	29	6
		М	501	387	97	14	3
		Ж	479	369	92	15	3
	25 - 29	У	1 190	793	323	66	8
		М	646	429	167	43	7
		Ж	544	364	156	23	1
	30 - 34	У	1 098	614	353	127	4
		М	621	352	180	87	2
		Ж	477	262	173	40	2
	35 - 39	У	1 053	501	380	166	6
		М	587	282	213	86	6
		Ж	466	219	167	80	-
	40 - 44	У	1 011	345	389	274	3
		М	535	179	207	146	3
		Ж	476	166	182	128	-
	45 - 49	У	1 232	319	396	512	5
		М	652	160	196	295	1
		Ж	580	159	200	217	4
	50 - 54	У	1 429	311	371	739	8
М		748	149	207	387	5	
Ж		681	162	164	352	3	
55 - 59	У	1 614	285	272	1 045	12	
	М	812	148	146	511	7	
	Ж	802	137	126	534	5	
60 - 64	У	1 282	124	160	985	13	
	М	617	67	81	466	3	
	Ж	665	57	79	519	10	
65 - 69	У	900	36	81	781	2	
	М	405	21	50	333	1	
	Ж	495	15	31	448	1	
70 - 74	У	1 032	17	23	982	10	
	М	412	12	18	381	1	
	Ж	620	5	5	601	9	
75 +	У	1 581	5	18	1 541	17	
	М	662	4	14	637	7	
	Ж	919	1	4	904	10	

5. Становништво старо 10 и више година према компјутерској писмености, старости и полу, градови / општине

(наставка)

Територија	Старост	Пол	УКУПНО	Компјутерски писмена лица	Лица која дјелимично познају рад на рачунару	Компјутерски неписмена лица	Непознато
Хан Пијесак	Укупно	У	3 187	857	714	1 605	11
		М	1 496	426	374	692	4
		Ж	1 691	431	340	913	7
	10 - 14	У	127	66	56	3	2
		М	67	34	32	-	1
		Ж	60	32	24	3	1
	15 - 19	У	209	143	62	3	1
		М	85	55	28	2	-
		Ж	124	88	34	1	1
	20 - 24	У	135	88	42	5	-
		М	83	58	23	2	-
		Ж	52	30	19	3	-
	25 - 29	У	196	119	60	17	-
		М	97	64	29	4	-
		Ж	99	55	31	13	-
	30 - 34	У	191	90	64	36	1
		М	103	48	34	21	-
		Ж	88	42	30	15	1
	35 - 39	У	192	64	73	55	-
		М	96	30	39	27	-
		Ж	96	34	34	28	-
	40 - 44	У	193	56	77	60	-
		М	95	30	33	32	-
		Ж	98	26	44	28	-
	45 - 49	У	249	66	76	106	1
		М	126	27	42	57	-
		Ж	123	39	34	49	1
	50 - 54	У	324	71	83	168	2
		М	171	35	47	87	2
		Ж	153	36	36	81	-
55 - 59	У	322	61	50	210	1	
	М	156	24	30	102	-	
	Ж	166	37	20	108	1	
60 - 64	У	272	24	51	197	-	
	М	131	15	26	90	-	
	Ж	141	9	25	107	-	
65 - 69	У	194	8	11	174	1	
	М	70	5	6	59	-	
	Ж	124	3	5	115	1	
70 - 74	У	182	1	6	175	-	
	М	70	1	3	66	-	
	Ж	112	-	3	109	-	
75 +	У	401	-	3	396	2	
	М	146	-	2	143	1	
	Ж	255	-	1	253	1	

5. Становништво старо 10 и више година према компјутерској писмености, старости и полу, градови / општине

(наставак)

Територија	Старост	Пол	УКУПНО	Компјутерски писмена лица	Лица која дјелимично познају рад на рачунару	Компјутерски неписмена лица	Непознато
Чајниче	Укупно	У	4 289	1 130	1 024	2 093	42
		М	2 164	634	541	968	21
		Ж	2 125	496	483	1 125	21
	10 - 14	У	224	103	99	12	10
		М	124	58	52	8	6
		Ж	100	45	47	4	4
	15 - 19	У	291	212	69	5	5
		М	164	118	39	4	3
		Ж	127	94	30	1	2
	20 - 24	У	266	183	69	12	2
		М	150	101	40	8	1
		Ж	116	82	29	4	1
	25 - 29	У	307	173	105	27	2
		М	162	93	53	15	1
		Ж	145	80	52	12	1
	30 - 34	У	261	116	94	48	3
		М	148	67	54	25	2
		Ж	113	49	40	23	1
	35 - 39	У	245	74	110	60	1
		М	130	39	54	37	-
		Ж	115	35	56	23	1
	40 - 44	У	290	68	113	107	2
		М	170	47	57	64	2
		Ж	120	21	56	43	-
	45 - 49	У	370	65	124	179	2
		М	199	40	63	95	1
		Ж	171	25	61	84	1
	50 - 54	У	402	73	96	232	1
		М	200	34	43	122	1
		Ж	202	39	53	110	-
55 - 59	У	371	42	68	260	1	
	М	197	24	37	136	-	
	Ж	174	18	31	124	1	
60 - 64	У	365	14	47	295	9	
	М	178	9	26	139	4	
	Ж	187	5	21	156	5	
65 - 69	У	264	5	19	239	1	
	М	114	3	17	94	-	
	Ж	150	2	2	145	1	
70 - 74	У	252	-	5	246	1	
	М	96	-	4	92	-	
	Ж	156	-	1	154	1	
75 +	У	381	2	6	371	2	
	М	132	1	2	129	-	
	Ж	249	1	4	242	2	

5. Становништво старо 10 и више година према компјутерској писмености, старости и полу, градови / општине

(наставак)

Територија	Старост	Пол	УКУПНО	Компјутерски писмена лица	Лица која дјелимично познају рад на рачунару	Компјутерски неписмена лица	Непознато
Челинац	Укупно	У	13 636	3 910	2 827	6 800	99
		М	6 711	1 980	1 474	3 218	39
		Ж	6 925	1 930	1 353	3 582	60
	10 - 14	У	784	367	316	67	34
		М	414	193	169	33	19
		Ж	370	174	147	34	15
	15 - 19	У	1 097	853	204	29	11
		М	562	422	120	17	3
		Ж	535	431	84	12	8
	20 - 24	У	958	695	206	50	7
		М	503	350	122	29	2
		Ж	455	345	84	21	5
	25 - 29	У	1 027	584	293	143	7
		М	513	305	139	68	1
		Ж	514	279	154	75	6
	30 - 34	У	986	419	336	229	2
		М	522	219	175	126	2
		Ж	464	200	161	103	-
	35 - 39	У	940	281	352	303	4
		М	447	131	153	162	1
		Ж	493	150	199	141	3
	40 - 44	У	980	233	293	451	3
		М	514	125	151	237	1
		Ж	466	108	142	214	2
	45 - 49	У	1 155	166	319	667	3
		М	568	82	157	328	1
		Ж	587	84	162	339	2
	50 - 54	У	1 230	161	226	840	3
		М	605	71	115	417	2
		Ж	625	90	111	423	1
55 - 59	У	1 242	90	154	995	3	
	М	652	44	90	516	2	
	Ж	590	46	64	479	1	
60 - 64	У	1 015	34	83	893	5	
	М	499	20	53	423	3	
	Ж	516	14	30	470	2	
65 - 69	У	721	20	31	667	3	
	М	329	12	20	297	-	
	Ж	392	8	11	370	3	
70 - 74	У	638	5	13	616	4	
	М	275	4	10	260	1	
	Ж	363	1	3	356	3	
75 +	У	863	2	1	850	10	
	М	308	2	-	305	1	
	Ж	555	-	1	545	9	

5. Становништво старо 10 и више година према компјутерској писмености, старости и полу, градови / општине

(наставак)

Територија	Старост	Пол	УКУПНО	Компјутерски писмена лица	Лица која дјелимично познају рад на рачунару	Компјутерски неписмена лица	Непознато
Шамац	Укупно	У	15 072	4 474	3 627	6 801	170
		М	7 273	2 354	1 857	2 989	73
		Ж	7 799	2 120	1 770	3 812	97
	10 - 14	У	764	424	280	28	32
		М	396	230	144	11	11
		Ж	368	194	136	17	21
	15 - 19	У	1 002	750	217	16	19
		М	497	371	109	6	11
		Ж	505	379	108	10	8
	20 - 24	У	848	612	189	40	7
		М	454	318	114	18	4
		Ж	394	294	75	22	3
	25 - 29	У	944	599	266	71	8
		М	492	310	142	36	4
		Ж	452	289	124	35	4
	30 - 34	У	907	495	308	99	5
		М	496	264	174	57	1
		Ж	411	231	134	42	4
	35 - 39	У	1 054	429	429	189	7
		М	521	226	193	97	5
		Ж	533	203	236	92	2
	40 - 44	У	1 085	306	452	317	10
		М	552	177	224	147	4
		Ж	533	129	228	170	6
	45 - 49	У	1 217	285	417	505	10
		М	638	153	215	263	7
		Ж	579	132	202	242	3
	50 - 54	У	1 347	277	381	681	8
		М	641	129	191	319	2
		Ж	706	148	190	362	6
55 - 59	У	1 269	150	276	829	14	
	М	614	83	134	390	7	
	Ж	655	67	142	439	7	
60 - 64	У	1 300	102	231	953	14	
	М	582	60	114	402	6	
	Ж	718	42	117	551	8	
65 - 69	У	1 039	31	111	883	14	
	М	483	23	61	393	6	
	Ж	556	8	50	490	8	
70 - 74	У	972	11	43	908	10	
	М	410	8	28	370	4	
	Ж	562	3	15	538	6	
75 +	У	1 324	3	27	1 282	12	
	М	497	2	14	480	1	
	Ж	827	1	13	802	11	

5. Становништво старо 10 и више година према компјутерској писмености, старости и полу, градови / општине

(наставак)

Територија	Старост	Пол	УКУПНО	Компјутерски писмена лица	Лица која дјелимично познају рад на рачунару	Компјутерски неписмена лица	Непознато
Шековићи	Укупно	У	5 816	1 458	1 258	2 977	123
		М	2 868	757	686	1 364	61
		Ж	2 948	701	572	1 613	62
	10 - 14	У	291	140	107	20	24
		М	158	80	56	8	14
		Ж	133	60	51	12	10
	15 - 19	У	369	240	108	13	8
		М	181	111	58	8	4
		Ж	188	129	50	5	4
	20 - 24	У	357	245	97	10	5
		М	171	113	50	6	2
		Ж	186	132	47	4	3
	25 - 29	У	356	211	107	32	6
		М	189	106	63	18	2
		Ж	167	105	44	14	4
	30 - 34	У	382	157	149	70	6
		М	204	81	87	32	4
		Ж	178	76	62	38	2
	35 - 39	У	390	114	150	120	6
		М	206	62	75	65	4
		Ж	184	52	75	55	2
	40 - 44	У	386	93	137	151	5
		М	217	54	76	84	3
		Ж	169	39	61	67	2
	45 - 49	У	469	100	125	235	9
		М	237	56	65	112	4
		Ж	232	44	60	123	5
	50 - 54	У	565	78	109	368	10
		М	294	45	63	178	8
		Ж	271	33	46	190	2
55 - 59	У	623	47	85	483	8	
	М	306	28	49	224	5	
	Ж	317	19	36	259	3	
60 - 64	У	550	24	53	463	10	
	М	249	15	27	203	4	
	Ж	301	9	26	260	6	
65 - 69	У	391	4	24	358	5	
	М	183	3	13	165	2	
	Ж	208	1	11	193	3	
70 - 74	У	277	4	3	262	8	
	М	121	2	1	115	3	
	Ж	156	2	2	147	5	
75 +	У	410	1	4	392	13	
	М	152	1	3	146	2	
	Ж	258	-	1	246	11	

5. Становништво старо 10 и више година према компјутерској писмености, старости и полу, градови / општине

(наставак)

Територија	Старост	Пол	УКУПНО	Компјутерски писмена лица	Лица која дјелимично познају рад на рачунару	Компјутерски неписмена лица	Непознато
Шипово	Укупно	У	9 092	2 186	2 170	4 572	164
		М	4 575	1 177	1 136	2 188	74
		Ж	4 517	1 009	1 034	2 384	90
	10 - 14	У	538	235	249	29	25
		М	268	121	122	15	10
		Ж	270	114	127	14	15
	15 - 19	У	573	391	153	18	11
		М	314	214	87	11	2
		Ж	259	177	66	7	9
	20 - 24	У	530	377	125	25	3
		М	280	191	73	13	3
		Ж	250	186	52	12	-
	25 - 29	У	616	331	195	86	4
		М	330	173	107	46	4
		Ж	286	158	88	40	-
	30 - 34	У	655	257	264	125	9
		М	362	152	134	70	6
		Ж	293	105	130	55	3
	35 - 39	У	615	148	278	185	4
		М	328	90	135	100	3
		Ж	287	58	143	85	1
	40 - 44	У	512	94	204	212	2
		М	288	53	106	127	2
		Ж	224	41	98	85	-
	45 - 49	У	623	85	201	323	14
		М	324	46	92	178	8
		Ж	299	39	109	145	6
	50 - 54	У	810	116	198	484	12
		М	420	47	102	265	6
		Ж	390	69	96	219	6
55 - 59	У	970	89	162	707	12	
	М	497	54	89	349	5	
	Ж	473	35	73	358	7	
60 - 64	У	779	38	82	644	15	
	М	380	22	52	300	6	
	Ж	399	16	30	344	9	
65 - 69	У	526	18	39	461	8	
	М	240	10	25	201	4	
	Ж	286	8	14	260	4	
70 - 74	У	411	4	15	379	13	
	М	173	2	10	158	3	
	Ж	238	2	5	221	10	
75 +	У	934	3	5	894	32	
	М	371	2	2	355	12	
	Ж	563	1	3	539	20	





ПОПИС СТАНОВНИШТВА, ДОМАЋИНСТАВА И СТАНОВА У БиХ 2013.  
ПОПИСНИЦА (П-1)

Сви подаци из овог обрасца су тајни и користе се само у статистичке сврхе.

Латиница	Ћирилица	ОБРАЗАЦ	ЕНТИТЕТ/БД БиХ	ОПШТИНА	ПОПИСНИ КРУГ	СТАН	ДОМАЋИНСТВО	ЛИЦЕ
<input checked="" type="checkbox"/> 1)	<input checked="" type="checkbox"/> 2)	1						
Име								
Име оца или мајке								
Презиме								
Пол	мушки	женски	Датум рођења и ЈМБ	ДАН	МЈЕСЕЦ	ГОДИНА	ПРЕОСТАЛИХ 6 ЦИФРА ИЗ ЈМБ	
	<input checked="" type="checkbox"/> 1)	<input checked="" type="checkbox"/> 2)						

**МЈЕСТО СТАНОВАЊА**

1. ЛИЦЕ КОЈЕ СЕ ПОПИСУЈЕ ЈЕ

а) Члан домаћинства који живи у мјесту пописа годину дана или дуже или се доселио са намјером да ту живи  1) → Питање 2.

б) Члан домаћинства одсутан из мјеста пописа због рада/школовања или боравка у другом мјесту у БиХ или иностранству  2) → Питање 3а.

в) Привремено присутно у мјесту пописа краће или дуже од годину дана због рада/школовања или боравка  3) → Питање 3б.

---

2. ДА ЛИ ЈЕ ЛИЦЕ ПРИСУТНО У МЈЕСТУ ПОПИСА

Да  1) → Питање 8.

Не  2) → Питање 3а.

3а. Разлог одсуства из мјеста пописа

3б. Разлог присуства у мјесту пописа

3. ДУЖИНА ОДСУСТВА/ПРИСУСТВА

Једна година и дуже (број година)   → Питање 6.

Краће од једне године (број мјесеци)   → Питање 5.

5. КОЛИКО ЈОШ ЛИЦЕ НАМЈЕРАВА ДА БУДЕ ОДСУТНО/ПРИСУТНО

Једну годину и дуже  1)

Краће од једне године (број мјесеци)

6. МЈЕСТО У КОМЕ СЕ НАЛАЗИ ОДСУТНО ЛИЦЕ/МЈЕСТО СТАЛНОГ СТАНОВАЊА ПРИВРЕМЕННО ПРИСУТНОГ ЛИЦА

У Босни и Херцеговини  1)

У другој држави  2)

НАСЕЉЕНО МЈЕСТО

ОПШТИНА

НАЗИВ ДРУГЕ ДРЖАВЕ

---

7. УЧЕСТАЛОСТ ВРАЋАЊА У МЈЕСТО ПОПИСА/МЈЕСТО СТАЛНОГ СТАНОВАЊА ПРИВРЕМЕННО ПРИСУТНОГ ЛИЦА

Чешће од једном недељно  1)

Најмање једном недељно  2)

---

8. МЈЕСТО РОЂЕЊА

У Босни и Херцеговини  1)

У другој држави  2)

НАСЕЉЕНО МЈЕСТО

ОПШТИНА

НАЗИВ ДРУГЕ ДРЖАВЕ

---

9. МЈЕСТО СТАЛНОГ СТАНОВАЊА МАЈКЕ У ВРИЈЕМЕ КАДА ЈЕ ЛИЦЕ РОЂЕНО

У Босни и Херцеговини  1)

У другој држави  2)

НАСЕЉЕНО МЈЕСТО

ОПШТИНА

НАЗИВ ДРУГЕ ДРЖАВЕ

НА ПИТАЊА 10. И 11. НЕ ОДГОВАРАЈУ ЛИЦА ПРИВРЕМЕНО ПРИСУТНА У МЈЕСТУ ПОПИСА			
<b>10. ДА ЛИ СЕ ЛИЦЕ ДОСЕЛИЛО У МЈЕСТО ПОПИСА ИЗ ДРУГОГ НАСЕЉЕНОГ МЈЕСТА У БИХ ИЛИ ИЗ ДРУГЕ ДРЖАВЕ</b> <span style="float: right;">Да <input checked="" type="checkbox"/> 1)      Не <input checked="" type="checkbox"/> 2) → Питање 12.</span>			
<b>11. ОДАКЛЕ СЕ ЛИЦЕ ДОСЕЛИЛО У МЈЕСТО ПОПИСА</b>			
Иа другог мјеста у БиХ <input checked="" type="checkbox"/> 1)		НАСЕЉЕНО МЈЕСТО ОПШТИНА	
Иа друге државе <input checked="" type="checkbox"/> 2)		НАЗИВ ДРУГЕ ДРЖАВЕ МЈЕСЕЦ      ГОДИНА	
Датум досељења			
<b>12. ДА ЛИ ЈЕ ЛИЦЕ ИКАДА ЖИВЈЕЛО ИЗВАН БИХ НЕПРЕКИДНО ГОДИНУ ДАНА И ДУЖЕ</b> <span style="float: right;">Да <input checked="" type="checkbox"/> 1)      Не <input checked="" type="checkbox"/> 2) → Питање 13.      Лице је у иностранству <input checked="" type="checkbox"/> 3) → Питање 13.</span>			
ДРЖАВА У КОЈОЈ ЈЕ ЛИЦЕ ЖИВЈЕЛО <span style="float: right;">МЈЕСЕЦ ДОСЕЉЕЊА У БИХ      ГОДИНА ДОСЕЉЕЊА У БИХ</span>			
Разлог досељења у БиХ: <span style="margin-left: 20px;">Посао <input checked="" type="checkbox"/> 1)</span> <span style="margin-left: 20px;">Школовање <input checked="" type="checkbox"/> 2)</span> <span style="margin-left: 20px;">Породични разлози <input checked="" type="checkbox"/> 3)</span> <span style="margin-left: 20px;">Примјидни разлози <input checked="" type="checkbox"/> 4)</span> <span style="margin-left: 20px;">Остали <input checked="" type="checkbox"/> 5)</span>			
<b>13. МЈЕСТО У КОМЕ ЈЕ ЛИЦЕ ЖИВЈЕЛО ЗА ВРИЈЕМЕ ПОПИСА 1991. (САМО ЗА ЛИЦА РОЂЕНА ПРИЈЕ 01.04.1991.)</b>			
У насељеном мјесту гдје и данас живи <input checked="" type="checkbox"/> 1) → Питање 14.			
У другом мјесту у БиХ <input checked="" type="checkbox"/> 2)			
У другој држави <input checked="" type="checkbox"/> 3)			
НАСЕЉЕНО МЈЕСТО ОПШТИНА НАЗИВ ДРУГЕ ДРЖАВЕ			
<b>14. ДА ЛИ ЈЕ ЛИЦЕ БИЛО ИЗБЈЕГЛИЦА ИЗ БИХ (ПОСЛИЈЕ 30.04.1991.)</b> <span style="float: right;">Да <input checked="" type="checkbox"/> 1)      Не <input checked="" type="checkbox"/> 2) → Питање 16.</span>		<b>15. ДА ЛИ СЕ ЛИЦЕ ВРАТИЛО ИЗ ИЗБЈЕГЛИШТВА</b> <span style="float: right;">Да, у мјесто из кога је избјегло <input checked="" type="checkbox"/> 1)      Да, у друго мјесто у БиХ <input checked="" type="checkbox"/> 2)      Не, није се вратило у БиХ <input checked="" type="checkbox"/> 3)</span>	
<b>16. ДА ЛИ ЈЕ ЛИЦЕ БИЛО РАСЕЉЕНО У БИХ (ПОСЛИЈЕ 30.04.1991.)</b>			
Да <input checked="" type="checkbox"/> 1)			
Не <input checked="" type="checkbox"/> 2) → Питање 19.			
<b>17. ДА ЛИ СЕ ЛИЦЕ ВРАТИЛО У НАСЕЉЕНО МЈЕСТО ИЗ КОГА ЈЕ РАСЕЉЕНО</b> <span style="float: right;">Да <input checked="" type="checkbox"/> 1) → Питање 19.      Не <input checked="" type="checkbox"/> 2) → Питање 18.</span>		<b>18. ДА ЛИ ЛИЦЕ ЈОШ УВИЈЕК ИМА ФОРМАЛНО-ПРАВНИ СТАТУС РАСЕЉЕНОГ ЛИЦА У БИХ</b> <span style="float: right;">Да <input checked="" type="checkbox"/> 1)      Не <input checked="" type="checkbox"/> 2)</span>	
<b>19. ДРЖАВЉАНСТВО ДРЖАВЕ</b> <span style="margin-left: 20px;">БиХ <input checked="" type="checkbox"/> 1)</span> <span style="margin-left: 20px;">БиХ и друге државе <input checked="" type="checkbox"/> 2)</span> <span style="margin-left: 20px;">Друге државе <input checked="" type="checkbox"/> 3)</span> <span style="margin-left: 20px;">Без држављанства <input checked="" type="checkbox"/> 4)</span>			
УПИСАТИ ДРЖАВЉАНСТВО ДРУГЕ ДРЖАВЕ			
<b>19.1. ДРЖАВЉАНСТВО ЕНТИТЕТА</b> <span style="margin-left: 20px;">ФБиХ <input checked="" type="checkbox"/> 1)</span> <span style="margin-left: 20px;">РС <input checked="" type="checkbox"/> 2)</span> <span style="margin-left: 20px;">Не изјашњава се <input checked="" type="checkbox"/> 3)</span>			
<b>20. ЗАКОНСКО БРАЧНО СТАЊЕ (САМО ЗА ЛИЦА РОЂЕНА ПРИЈЕ 01.10.1998.)</b> <span style="margin-left: 20px;">Никад ожењен/удата <input checked="" type="checkbox"/> 1)</span> <span style="margin-left: 20px;">Ожењен/удата <input checked="" type="checkbox"/> 2)</span> <span style="margin-left: 20px;">Разведени/разведена <input checked="" type="checkbox"/> 3)</span> <span style="margin-left: 20px;">Удовац/удовица <input checked="" type="checkbox"/> 4)</span>			
<b>21. ДА ЛИ ЛИЦЕ ЖИВИ У НЕФОРМАЛНОЈ ЗАЈЕДНИЦИ (САМО ЗА ЛИЦА РОЂЕНА ПРИЈЕ 01.10.1998.)</b> <span style="float: right;">Да <input checked="" type="checkbox"/> 1)      Не <input checked="" type="checkbox"/> 2)</span>		<b>22. УКУПАН БРОЈ ЖИВОРОЂЕНЕ ДЈЕЦЕ УКЉУЧУЈУЋИ И ОНУ КОЈА НИСУ ЖИВА (САМО ЗА ЛИЦА ЖЕНСКОГ ПОЛА РОЂЕНА ПРИЈЕ 01.10.1998.)</b> <span style="float: right;">(Ако се одговори на ово питање, одговара се и на питање под бр. 23.)</span>	
За више од 2 живорођена дјетета, уписати мјесец и годину рођења најмлађег дјетета			
<b>23. МЈЕСЕЦ И ГОДИНЕ РОЂЕЊА ЖИВОРОЂЕНЕ ДЈЕЦЕ</b>		МЈЕСЕЦ      ГОДИНА	
Првог		Другог	
МЈЕСЕЦ      ГОДИНА		МЈЕСЕЦ      ГОДИНА	

НА 24. И 25. ПИТАЊЕ ПРЕМА ЧЛАНУ 12. ЗАКОНА О ПОПИСУ У БИХ ГРАЂАНИН/ГРАЂАНКА МОЖЕ И ДА СЕ НЕ ИЗЈАСНИ

24. ЕТНИЧКО/НАЦИОНАЛНО ИЗЈАШЊАВАЊЕ

Бошњак/Бошњачка  1) Хрват/Хрватица  2) Србин/Српкиња  3) Не изјашњава се  4)

25. ИЗЈАШЊАВАЊЕ О ВЈЕРОИСПОВЈЕСТИ

Исламска  1) Католичка  2) Православна  3) Агностици  4) Атеист  5) Не изјашњава се  6)

26. МАТЕРЊИ ЈЕЗИК

Босански  1) Хрватски  2) Српски  3)

27. КОЈЕ АКТИВНОСТИ ЛИЦЕ ЗНА ОБАВЉАТИ НА РАЧУНАРУ (САМО ЗА ЛИЦА РОЂЕНА ПРИЈЕ 01.10.2003.; МОГУЋЕ ВИШЕ ОДГОВОРА)

Обрада текста  1) Израда табела  1) Коришћење електронске поште  1) Коришћење интернета  1) Ништа од наведеног  1)

28. НАЈВИША ЗАВРШЕНА ШКОЛА (САМО ЗА ЛИЦА РОЂЕНА ПРИЈЕ 01.10.1998.)

- 1)  Без икаквог образовања → Питање 30.  
 2)  Непотпуно основно образовање (уписати највиши разред који је лице завршило)  
 8-годишњи или стари програм → Питање 30.  9-годишњи програм → Питање 30.  
 3)  Основна школа → Питање 31.  
 4)  Средња школа → 1)  1-годишња или 2-годишња  3-годишња  4-годишња или 5-годишња  
 5)  Специјализација после средње школе → Питање 31.  
 6)  Виша школа и 1. степен факултета → Питање 31.  
 7)  Висока школа/факултет/академија/универзитет → Питање 29.

ВРСТА СРЕДЊЕ ШКОЛЕ

- 1)  Гимназије  
 2)  Техничке и средње школе  
 3)  Стручне школе  
 4)  Вјерске школе  
 5)  Ујетничке школе (балетске, музичке и сл.)  
 6)  Учитељске школе

Питање 31.

29. СТЕЧЕНО ЗВАЊЕ (САМО ЗА ЛИЦА КОЈИМА ЈЕ КОД 28. ПИТАЊА ОБИЛЈЕЖЕН МОДАЛИТЕТ „ВИСОКА ШКОЛА/ФАКУЛТЕТ/АКАДЕМИЈА/УНИВЕРЗИТЕТ“)

- СТАРИ ПРОГРАМ      4 године   5 година   6 година  
 1)  Дипломирани →  1)  2)  3)  
 2)  Специјалиста  
 3)  Магистар  
 4)  Доктор наука  
 ПРОГРАМ ПО БОЛОНЈИ  
 5)  Bachelor и дипломирани (студије I циклуса)  
 6)  Магистар (студије II циклуса и интегрисане студије)  
 7)  Доктор наука (студије III циклуса)

Питање 31.

30. ДА ЛИ ЛИЦЕ ЗНА ДА ПРОЧИТА И ДА НАПИШЕ КРАТАК ТЕКСТ (САМО ЗА ЛИЦА СТАРА 10 И ВИШЕ ГОДИНА КОЈА СУ БЕЗ ИКАКВОГ ОБРАЗОВАЊА ИЛИ СА НЕПОТПУНИМ ОСНОВНИМ ОБРАЗОВАЊЕМ)

Да  1) Не  2)

31. ШКОЛА КОЈУ ЛИЦЕ ПОХАЂА

- Не школује се  1) Основна школа  3) Специјализација после средње школе  5) Основне академске студије-стари програм  7) Магистарске студије-стари програм  9) Студије I циклуса  11) Студије интегрисаног I и II циклуса  13)  
 Предшколско образовање  2) Средња школа  4) Виша школа  6) Специјалистичке студије-стари програм  8) Докторске студије-стари програм  10) Студије II циклуса  12) Студије III циклуса  14)

ЕКОНОМСКА АКТИВНОСТ (НА ПИТАЊА ОД 32. ДО 39. ОДГОВАРАЈУ САМО ЛИЦА РОЂЕНА ПРИЈЕ 01.10.1998.)

32. ДА ЛИ ЈЕ ЛИЦЕ ТОКОМ СЕДМИЦЕ ОД 23. ДО 29. СЕПТЕМБРА РАДИЛО/ОБАВЉАЛО АКТИВНОСТ БАРЕМ ЈЕДАН ЧАС, ДА БИ СТЕКЛО СРЕДСТВА ЗА ЖИВОТ ИЛИ ЈЕ БИЛО НЕПЛАЋЕНИ ПОМАЖУЋИ ЧЛАН (БЕЗ ОБЗИРА НА ФОРМАЛНИ СТАТУС)

Да  1) → Питање 37.      Не, али има посао на који ће се вратити (боловање, годишњи одмор и сл.)  2) → Питање 37.      Не  3)

33. ДА ЛИ ЈЕ ЛИЦЕ ТРАЖИЛО ПОСАО У ПЕРИОДУ ОД 02. ДО 29 СЕПТЕМБРА

Да  1)      Не, нашло је посао који ће ускоро почети да ради  2)      Не  3) → Питање 35.

34. АКО БИ ЛИЦУ ПОСАО БИО ПОНУЂЕН САДА, ДА ЛИ БИ МОГЛО ПОЧЕТИ ДА РАДИ У ПЕРИОДУ ОД 01. ДО 15. ОКТОБРА

Да  1) → Питање 36.      Не  2)

35. СТАТУС ЛИЦА КОЈЕ ЈЕ НЕЗАПОСЛЕНА

- Ученик/ученица (15 година и више) или студент/студенткиња  1)  
 Пензионер/пенсионерка  2)  
 Домаћин/лице које обавља кућне послове  3)  4)  5)      Питање 40.  
 Неспособно за рад  4)  
 Остала економски неактивна лица  5)

36. ДА ЛИ ЈЕ ЛИЦЕ НЕКАДА РАДИЛО

Да  1)  
 Не  2) → Питање 40.

37. ПОЛОЖАЈ ЛИЦА КОЈЕ ЈЕ ЗАПОСЛЕНА

- Радник/радица (ради код послодавца)  1)  
 Послодавац/послодавка (запошљава друге)  2)  
 Самозапослен/самозапослена (не запошљава друге)  3)  
 Пољопривредник/пољопривредница на власитом имању са запосленим  4)  
 Пољопривредник/пољопривредница на власитом имању без запослених  5)  
 Неплаћени помажући члан домаћинства  6)

38. ЗАНИМАЊЕ (ЗА ЛИЦА КОЈА РАДЕ ИЛИ СУ РАДИЛА)





ПОДАЦИ О ДОМАЋИНСТВУ			
<b>23. ОСНОВ КОРИШЋЕЊА ЈЕДИНИЦЕ ЗА СТАНОВАЊЕ</b>		<b>24. НАЧИН ЗАГРИЈАВАЊА ЈЕДИНИЦЕ ЗА СТАНОВАЊЕ</b>	
Власништво <input checked="" type="checkbox"/> 1)	Закуп стана - приватно власништво <input checked="" type="checkbox"/> 4)	Централно гријање са властитом инсталацијом <input checked="" type="checkbox"/> 1)	Појединачно загријавање просторија <input checked="" type="checkbox"/> 4)
Суовласништво <input checked="" type="checkbox"/> 2)	Закуп стана - државно власништво <input checked="" type="checkbox"/> 5)	Централно гријање из јавне мреже <input checked="" type="checkbox"/> 2)	Јединица за становање се уопште не грије <input checked="" type="checkbox"/> 5)
Средство са власником стана <input checked="" type="checkbox"/> 3)	Друго <input checked="" type="checkbox"/> 6)	Други начин загријавања цијеле јединице за становање <input checked="" type="checkbox"/> 3)	
<b>25. ВРСТЕ ЕНЕРГЕНАТА КОЈИ СЕ КОРИСТЕ ЗА ЗАГРИЈАВАЊЕ ЈЕДИНИЦЕ ЗА СТАНОВАЊЕ (МОЖЕ СЕ ДАТИ ВИШЕ ОДГОВОРА)</b>		<b>26. НАЧИН СНАБДИЈЕВАЊА ДОМАЋИНСТВА ВОДОМ ЗА ПИЋЕ</b>	
Угаљ <input checked="" type="checkbox"/> 1)	Природни гас <input checked="" type="checkbox"/> 1)	Вода у стану са прикључком на јавни водовод <input checked="" type="checkbox"/> 1)	Улична чесма <input checked="" type="checkbox"/> 6)
Дрво <input checked="" type="checkbox"/> 1)	Електрична енергија <input checked="" type="checkbox"/> 1)	Вода у стану са прикључком на својски или мјесни водовод <input checked="" type="checkbox"/> 2)	Копани бунар <input checked="" type="checkbox"/> 7)
Нафта и нафтни деривати <input checked="" type="checkbox"/> 1)	Друго <input checked="" type="checkbox"/> 1)	Вода у стану са прикључком на властити хидрофор <input checked="" type="checkbox"/> 3)	Бушени (шијеви) бунар <input checked="" type="checkbox"/> 8)
		Чесма у дворишту прикључена на јавни водовод <input checked="" type="checkbox"/> 4)	Артешки бунар <input checked="" type="checkbox"/> 9)
		Чесма у дворишту прикључена на властити хидрофор <input checked="" type="checkbox"/> 5)	Уређени извор <input checked="" type="checkbox"/> 10)
			Цистерна (резервоар са водом) <input checked="" type="checkbox"/> 11)
			Флаширана вода из трговине <input checked="" type="checkbox"/> 12)
			Други начини <input checked="" type="checkbox"/> 13)
ПОДАЦИ О ПОЉОПРИВРЕДИ			
<b>27. УКУПНО РАСПОЛОЖИВО ЗЕМЉИШТЕ ДОМАЋИНСТВА У БиХ (ВЛАСТИТО + УЗЕТО У ЗАКУП)</b>		<b>27.1. Пољопривредно земљиште</b>	
	(ДУНУМ)	(m <sup>2</sup> )	(ДУНУМ)
	<input type="text"/>	<input type="text"/>	<input type="text"/>
Од тога		27.2. Земљиште под шумом	
		<input type="text"/>	
27 = 27.1 + 27.2 + 27.3		27.3. Остало земљиште	
		<input type="text"/>	
<b>28. ДА ЛИ ЈЕ ВАШЕ ДОМАЋИНСТВО У ЗАДЊИХ 12 МЈЕСЕЦИ КОРИСТИЛО/ОБРАЂИВАЛО ПОЉОПРИВРЕДНО ЗЕМЉИШТЕ ЗА ПОЉОПРИВРЕДНУ ПРОИЗВОДЊУ ИЛИЛИ НА ДАН ПОПИСА УЗГАЈАЛО СТОКУ, ПЕРАД ИЛИ ПЧЕЛЕ, УКЉУЧУЈУЋИ И УЗГОЈ РИБЕ И ГЉИВА</b>			
Да <input checked="" type="checkbox"/> 1) → Питање 29.		Не <input checked="" type="checkbox"/> 2) → Крај	
<b>29. УПИСАТИ ПОВРШИНЕ КОРИШЋЕНОГ ПОЉОПРИВРЕДНОГ ЗЕМЉИШТА, РИБЊАКА И ГЉИВАРНИКА (ВЛАСТИТО + УЗЕТО У ЗАКУП)</b>		<b>30. УПИСАТИ БРОЈ СТОКЕ, ПЕРАДИ ИЛИ КОШНИЦА НА ДАН ПОПИСА</b>	
	(ДУНУМ)	(m <sup>2</sup> )	
29.1. Површина под ораницама и баштама/вртovima	<input type="text"/>	<input type="text"/>	30.1. Говеда, укупно
29.2. Вољњаци	<input type="text"/>	<input type="text"/>	30.1.1. Од тога: музне краве
29.3. Виногради	<input type="text"/>	<input type="text"/>	30.2. Свиње, укупно
29.4. Расадници	<input type="text"/>	<input type="text"/>	30.3. Овце, укупно
29.5. Ливаде и пашњаци	<input type="text"/>	<input type="text"/>	30.4. Козе, укупно
29.6. Површине рибњака	<input type="text"/>	<input type="text"/>	30.5. Коњи, укупно
29.7. Ефективна површина гљиварника	<input type="text"/>	<input type="text"/>	30.6. Перад, укупно
			30.7. Кошнице, укупно
<b>31. ДА ЛИ ДОМАЋИНСТВО ПРОДАЈЕ ВЛАСТИТЕ ПОЉОПРИВРЕДНЕ ПРОИЗВОДЕ НА ТРЖИШТУ</b>			
Да <input checked="" type="checkbox"/> 1)		Не <input checked="" type="checkbox"/> 2)	
<b>32. ДА ЛИ СЕ ЦЈЕЛОКУПНА ПОЉОПРИВРЕДНА ПРОИЗВОДЊА ИЛИ ЊЕН ВЕЋИ ДИО ОДВИЈА У ОПШТИНИ ПОПИСА</b>			
Да <input checked="" type="checkbox"/> 1) → Крај		Не <input checked="" type="checkbox"/> 2) → Питање 32.1.	
<b>32.1. Назив општине</b>			
<input type="text"/>			
ЗА ПОПИСИВАЧА			
Ако је на 28. питање обиљежен одговор „Да” уписати у Контролник, у колону 10. „Да”			
Bar Code	<b>ПОПУЊАВА ПОПИСИВАЧ</b>		
<input type="text"/>	Број домаћинства у стану <input type="text"/>	Број лица у стану <input type="text"/>	Број чланова домаћинства <input type="text"/>

СПИСАК ЛИЦА

Редни број лица	Име и презиме	Име јединог родитеља	Име супруге/супруга партнера/партнера	Лице је		Тип односа према носоцима домаћинства		Редни број породице	Полови члана у породици	Редни број породице	Редни број породице
				члан домаћинства	Привремено присутно	Однос	Шифра				
(а)	1	2	3	4	5	6	7	8	9	10	
1				X	X						
2				X	X						
3				X	X						
4				X	X						
5				X	X						
6				X	X						
7				X	X						
8				X	X						
9				X	X						
0				X	X						
1				X	X						
2				X	X						
3				X	X						
4				X	X						
5				X	X						
6				X	X						
7				X	X						
8				X	X						
9				X	X						
0				X	X						

**Копона 10 - разлог одсуства/присуства**  
 За чланове домаћинства који су привремено одсутни из мјеста сталног становања уписати шифру разлога одсуства, водити рачуна о томе да ли се одсутно лице налази у Босни и Херцеговини или у иностранству. За чланове домаћинства који су присутни у мјесту сталног становања у колону 10 не треба уписивати ништа.  
 За лица привремено присутна у мјесту пописа, уписати шифру разлога присуства.

**Разлог одсуства/присуства - за лица која су у БиХ**  
 Рау..... 1  
 Школзање..... 2  
 Породични разлог..... 3  
 Остали разлози (службени пут, лијечење и сл.)..... 4

**Разлог одсуства - за лица која су у иностранству**  
 На раду у иностранству од страног или домаћег послодавца или на самосталном раду..... 5  
 Упућено на рад у дипломатско - конзуларни и друга представништва, међународне организације и сл..... 6  
 Боравак у иностранству од члан домаћинства лица одсутног из разлога 5..... 7  
 Боравак у иностранству од члан домаћинства лица одсутног из разлога 6..... 8  
 Школзање..... 9  
 Остали разлози (у пословама, туристично или пословно путовање, стручно усавјашавање и сл.)..... 10

ОДНОС ПРЕМА НОСИОЦИ ДОМАЋИНСТВА	ШИФРА	РЕДНИ БРОЈ ПОРОДИЦЕ	ШИФРА
Носилац домаћинства	1	Чланови прве породице	1
Супруга/супруг	2	Чланови друге породице	2
Партнер/партнер у неформалној заједници	3	Чланови треће породице	3
Педерасни/узвијено дијете/пастор/пасторка	4	Итд.	...
Мајка/отац	5	Лице не припада породици	0
Свекра/свекр/швак/швак	6		
Унук/унук	7		
Снаха/дета	8		
Сестра/брат	9		
Остала родбина (уна, ујак, стрина, стрдич и сл.)	10		
Није у средству	11		
Није члан домаћинства/привремено присутно лице	12		
	88		

**Домаћинством** се сматра свако **породично лице** (вишечлано домаћинство), тј. група од два или више лица која заједно заузимају шифру сталног јединицу или њен дио и саопштавају своју храну, а испуње и остале породичне обавезе. Чланови сваке групе могу укључивати своје припаднике у колони 10 или већу јеру. **Домаћинство** се одликује и свако лице које живи саос (са **домачином**). Тј. лице које живи саос у посебној сталној јединици или које заузема, као станар, посебно саос (или саос) у некој сталној јединици, али ни са једним становником те сталне јединице заједнички не чини друго вишечлано домаћинство. **Породица** је заједница која се састоји од браћу или ванбраћу пара, или од родитеља (оба или једног) и њихове дјеце. **Дијете** (биолошко, усвојено, пасторско) јесте лице које, без обзира на старост и на брачни статус, живи у домаћинству с једним или оба родитеља, под условом да нема брачно ванбрачног партнера или своје дијете у том домаћинству. **Чланови домаћинства уписују се сљедећим редоследом**, прво се уписује носилац домаћинства, а затим чланови његове уке породице (брачни друг и дијете, ако их има). Ако у домаћинству живи више уких породица, прво се уписују чланови једне уке породице, а затим чланови друге уке породице итд. Након њих се уписују сродници и неспоредници који се сматрају члановима домаћинства. Након чланова домаћинства уписују се привремено присутна лица. **Привремено присутно лице** је лице које има стално мјесто становања у другом насељу у БиХ или у иностранству (где има своје домаћинство), а које у мјесту пописа борава због рада, школзања или из неког другог разлога.

2.3

2.2 E F 1\_4