

СРЕДЊЕ ОБРАЗОВАЊЕ

SECONDARY EDUCATION

14



СТАТИСТИЧКИ БИЛТЕН
STATISTICAL BULLETIN





РЕПУБЛИКА СРПСКА
РЕПУБЛИЧКИ ЗАВОД ЗА СТАТИСТИКУ
REPUBLIKA SRPSKA
INSTITUTE OF STATISTICS

БОСНА И ХЕРЦЕГОВИНА
BOSNIA AND HERZEGOVINA

СРЕДЊЕ ОБРАЗОВАЊЕ
ШКОЛСКА 2014/2015. ГОДИНА

SECONDARY EDUCATION
SCHOOL YEAR 2014/2015

Број:
No: **14**

СТАТИСТИЧКИ БИЛТЕН
STATISTICAL BULLETIN

Бања Лука
Banja Luka

2015

НАЧЕЛНИК ОДЈЕЉЕЊА ЗА ИЗРАДУ ПУБЛИКАЦИОНИХ БАЗА ПОДАТАКА И СТАТИСТИЧКИХ ПУБЛИКАЦИЈА: Владан Сибиновић
HEAD OF DIVISION FOR CREATION OF PUBLICATION DATA BASES AND STATISTICAL PUBLICATIONS: Vladan Sibinović

РУКОПИС ПРИПРЕМИЛИ: Нена Чеко, Игор Радан и Радојка Гвозденац
PREPARED BY: Nena Ćeko, Igor Radan and Radojka Gvozdenac

ДИЗАЈН: Александра Зеџ
DESIGN: Aleksandra Žec

ПРЕВОД: Јелена Кандић
TRANSLATION: Jelena Kandić

РЕДАКЦИОНИ ОДБОР: Јелена Ђокић, Биљана Ђукић, Нада Малиновић, Богдана Радић
EDITORIAL BOARD: Jelena Đokić, Biljana Đukić, Nada Malinović, Bogdana Radić

ОДГОВАРА: Др Радмила Чичковић, директор
PERSON RESPONSIBLE: Radmila Čičković, PhD, Director General

ПРЕДГОВОР

У овом Билтену Републички завод за статистику објављује податке о редовним средњим школама, средњим школама за дјецу са посебним потребама, полазницима образовања одраслих и корисницима домова ученика и студената на почетку школске године.

Билтен се састоји из пет поглавља и то:

У првом поглављу дати су подаци о ученицима и наставницима редовних средњих школа и школа за дјецу са посебним потребама на почетку школске године, као и подаци о ученицима који су завршили школу према врсти средње школе, на крају школске године. Прво поглавље садржи серију од пет година.

Друго поглавље садржи детаљне податке о ученицима, наставницима, учењу страног језика, напуштању школе и напуштању школовања, опремљености средњих школа рачунарима према врсти средње школе, на почетку школске 2014/2015. године.

Треће поглавље односи се податке о средњим школама по општинама и градовима, на почетку школске 2014/2015. године.

У четвртом поглављу објављени су подаци о полазницима средњег образовања одраслих за школску 2013/2014. и 2014/2015. годину. Ове податке објављујемо први пут у овом Билтену.

Пето поглавље односи се на кориснике домова ученика и студената за период 2011–2015. године.

Изражавамо захвалност свим сарадницима који су учествовали у прикупљању, контроли, обради, припреми статистичких података и методолошких објашњења, те у уређивању, превожњу и штампању овог Билтена.

Републички завод за статистику ће бити захвалан на свим примједбама и сугестијама које би могле да допринесу побољшању Билтена.

Др Радмила Чичковић
директор
Републичког завода за статистику

Radmila Čičković, PhD
Director General
Republika Srpska Institute of Statistics

FOREWORD

In this Bulletin, the Republika Srpska Institute of Statistics publishes data on regular secondary schools, secondary schools for children with special needs, attendees of education for adults and users of boarding homes for pupils and students, at the beginning of the school year.

The Bulletin consists of five chapters, as follows:

The first chapter provides data on pupils and teachers of regular secondary schools and schools for children with special needs, at the beginning of the school year, as well as data on pupils who completed school, by type of secondary school, at the end of the school year. This chapter provides a five-year series.

The second chapter provides detailed data on pupils, teachers, foreign language learning, pupils who abandoned school or discontinued schooling and number of computers in secondary schools, by type of secondary school, at the beginning of the school year 2014/2015.

The third chapter provides data on secondary schools, by municipality and city, at the beginning of the school year 2014/2015.

The fourth chapter provides data on attendees of secondary education for adults, referring to the school years 2013/2014 and 2014/2015. These data are published for the first time in this Bulletin.

The fifth chapter refers to users of boarding homes for pupils and students, for the period 2011 – 2015.

We would like to thank all those who participated in collecting, controlling, processing and preparing of statistical data and methodological explanations, as well as in editing, translating and printing of this Bulletin.

Republika Srpska Institute of Statistics will highly appreciate any remarks and suggestions that could improve our next Bulletin.

САДРЖАЈ
CONTENTS

Страна
Page

| | |
|---|----|
| Предговор Foreword | 3 |
| Методолошка објашњења Methodological explanations | 6 |
| 1. СРЕДЊЕ ОБРАЗОВАЊЕ НА ПОЧЕТКУ ШКОЛСКЕ ГОДИНЕ SECONDARY EDUCATION AT THE BEGINNING OF THE SCHOOL YEAR | 10 |
| 1.1. Одјељења и ученици средњих школа по полу и разредима на почетку школске године Secondary school classes and pupils by sex and grade at the beginning of the school year | 10 |
| 1.2. Поновци у средњим школама по полу и разредима и на почетку школске године Repeaters in secondary schools by sex and grade at the beginning of the school year | 11 |
| 1.3. Ученици са посебним потребама укључени у редовну наставу по полу и разредима на почетку школске године Pupils with special needs included in regular education programme by sex and grade at the beginning of the school year | 11 |
| 1.4. Уписани ученици средњих школа према врсти школе на почетку школске године Secondary school enrolment by type of school at the beginning of the school year | 11 |
| 1.5. Ученици средњих школа који су завршили школу према врсти школе на крају школске године Secondary school pupils who completed school, by type of school at the end of the school year | 12 |
| 1.6. Наставници у средњим школама на почетку школске године Secondary school teachers at the beginning of the school year | 12 |
| 2. СРЕДЊЕ ШКОЛЕ ПРЕМА ВРСТИ НА ПОЧЕТКУ ШКОЛСКЕ 2014/2015. ГОДИНЕ SECONDARY SCHOOLS BY TYPE AT THE BEGINNING OF THE SCHOOL YEAR 2014/2015 | 13 |
| 2.1. Одјељења и ученици средњих школа према врсти средње школе, полу и разредима на почетку школске 2014/2015. године Secondary school classes and pupils by type of secondary school, sex and grade at the beginning of the school year 2014/2015 | 13 |
| 2.2. Поновци у средњим школама по полу, разредима и врсти школе на почетку школске 2014/2015. године Repeaters in secondary schools by sex, grade and type of schools at the beginning of the school year 2014/2015 | 14 |
| 2.3. Ученици са посебним потребама укључени у редовну наставу по полу, разредима и врсти школе на почетку школске 2014/2015. године Pupils with special needs included in regular education programme by sex, grade and type of school at the beginning of the school year 2014/2015 | 14 |
| 2.4. Ученици средњих школа према врсти школе и називу страног језика на почетку школске 2014/2015. године Secondary school pupils by type of school and foreign language learned at the beginning of the school year 2014/2015 | 15 |
| 2.5. Ученици средњих школа који су завршили школу према нивоу ISCED-а, полу и години рођења у периоду од 26.09.2013. до 25.09.2014. године Secondary school pupils who completed school, by ISCED level, sex and year of birth, in the period between 26 th September 2013 and 25 th September 2014 | 17 |
| 2.6. Ученици средњих школа који су завршили школу по полу и пољу образовања у периоду од 26.09.2013. до 25.09.2014. године Secondary school pupils who completed school, by sex and field of study, in the period between 26 th September 2013 and 25 th September 2014 | 18 |
| 2.7. Ученици средњих школа који су у периоду од 26.09.2013. до 25.09.2014. године промијенили школу према разлозима, разредима, полу и врсти средње школе Secondary school pupils who changed school in the period between 26 th September 2013 and 25 th September 2014, by reason, grade, sex and type of secondary school | 19 |
| 2.8. Ученици средњих школа који су напустили школовање према разлозима, разредима, полу и врсти средње школе у периоду од 26.09.2013. до 25.09.2014. год. Secondary school pupils who discontinued schooling in the period between 26 th September 2013 and 25 th September 2014, by reason, grade, sex and type of secondary school | 21 |
| 2.9. Ученици средњих школа по полу и години рођења на почетку школске 2014/2015. године Secondary school pupils by sex and year of birth at the beginning of the school year 2014/2015 | 23 |
| 2.10. Ученици гимназија (опште средње образовање) по полу и години рођења на почетку школске 2014/2015. године Grammar school pupils (general secondary education) by sex and year of birth at the beginning of the school year 2014/2015 | 24 |
| 2.11. Ученици стручних школа по полу и години рођења на почетку школске 2014/2015. године Vocational school pupils by sex and year of birth at the beginning of the school year 2014/2015 | 24 |
| 2.12. Ученици средњих школа по разредима, полу и пољу образовања на почетку школске 2014/2015. године Secondary school pupils by grade, sex and field of education at the beginning of the school year 2014/2015 | 25 |
| 2.13. Ученици школа за дјецу са посебним потребама по врсти програма на почетку школске 2014/2015. године Pupils of schools for children with special needs by type of programme at the beginning of the school year 2014/2015 | 26 |
| 2.14. Опремљеност средњих школа рачунарима према врсти средње школе на почетку школске 2014/2015. године Number of computers in secondary schools at the beginning of the school year 2014/2015 | 26 |
| 2.15. Наставници према врсти школе гдје предају, полу и врсти запослености на почетку школске 2014/2015. године Teachers by type of school where they teach, sex and type of employment at the beginning of the school year 2014/2015 | 27 |
| 2.16. Наставници средњих школа по полу, врсти школе и годинама старости на почетку школске 2014/2015. године Secondary school teachers by sex, type of school and age at the beginning of the school year 2014/2015 | 28 |

| | |
|--|----|
| 2.17. Особље средњих школа (без наставника) према категорији, полу и врсти запослености на почетку школске 2014/2015. године <i>Secondary school staff (excluding teachers) by category, sex and type of employment at the beginning of the school year 2014/2015</i> | 29 |
| 3. СРЕДЊЕ ШКОЛЕ ПО ОПШТИНАМА И ГРАДОВИМА НА ПОЧЕТКУ ШКОЛСКЕ 2014/2015. ГОДИНЕ <i>SECONDARY SCHOOLS BY MUNICIPALITY AND CITY AT THE BEGINNING OF THE SCHOOL YEAR 2014/2015</i> | 31 |
| 3.1. Ученици средњих школа по општинама и градовима на почетку школске 2014/2015. године <i>Secondary school pupils by municipality and city at the beginning of the school year 2014/2015</i> | 31 |
| 3.2. Ученици са посебним потребама по општинама и градовима укључени у редовну наставу на почетку школске 2014/2015. године <i>Pupils with special needs included in regular teaching programme at the beginning of the school year 2014/2015, by municipality and city</i> | 38 |
| 3.3. Наставници средњих школа по општинама и градовима на почетку школске 2014/2015. године <i>Secondary school teachers by municipality and city at the beginning of the school year 2014/2015</i> | 40 |
| 3.4. Наставници средњих школа по општинама и градовима, полу и годинама старости на почетку школске 2014/2015. године <i>Secondary school teachers by municipality and city, sex and age at the beginning of the school year 2014/2015</i> | 42 |
| 4. ОБРАЗОВАЊЕ ОДРАСЛИХ НА ПОЧЕТКУ ШКОЛСКЕ 2013/2014. И 2014/2015. ГОДИНЕ <i>EDUCATION FOR ADULTS AT THE BEGINNING OF THE SCHOOL YEARS 2013/2014 AND 2014/2015</i> | 44 |
| 4.1. Полазници школа за образовање одраслих по полу и разредима на почетку школске године <i>Attendees of schools of education for adults, by sex and grade, at the beginning of the school year</i> | 44 |
| 4.2. Полазници школа за образовање одраслих по полу, разредима и години рођења на почетку школске 2013/2014. године <i>Attendees of schools of education for adults, by sex, grade and year of birth, at the beginning of the school year 2013/2014</i> | 44 |
| 4.3. Полазници школа за образовање одраслих по полу, разредима и години рођења на почетку школске 2014/2015. године <i>Attendees of schools of education for adults, by sex, grade and year of birth, at the beginning of the school year 2014/2015</i> | 45 |
| 4.4. Полазници образовања одраслих по полу и пољима образовања на почетку школске 2013/2014. године <i>Attendees of education for adults by sex and field of study at the beginning of the school year 2013/2014</i> | 45 |
| 4.5. Полазници образовања одраслих по полу и пољима образовања на почетку школске 2014/2015. године <i>Attendees of education for adults by sex and field of study at the beginning of the school year 2014/2015</i> | 46 |
| 4.6. Полазници образовања одраслих по полу, пољима образовања и разредима на почетку школске 2013/2014. године <i>Attendees of education for adults by sex, field of study and grade at the beginning of the school year 2013/2014</i> | 46 |
| 4.7. Полазници образовања одраслих по полу, пољима образовања и разредима на почетку школске 2014/2015. године <i>Attendees of education for adults by sex, field of study and grade at the beginning of the school year 2014/2015</i> | 46 |
| 4.8. Полазници који су завршили средње образовање одраслих према полу, у периоду од 26.09.2012. до 25.09.2013. <i>Attendees who completed secondary education for adults, in the period between 26th September 2012 and 25th September 2013, by sex</i> | 47 |
| 4.9. Полазници који су завршили средње образовање одраслих према полу, у периоду од 26.09.2013. до 25.09.2014. <i>Attendees who completed secondary education for adults, in the period between 26th September 2013 and 25th September 2014, by sex</i> | 47 |
| 4.10. Полазници који су завршили средње образовање одраслих према полу и години рођења у периоду од 26.09.2012. до 25.09.2014. <i>Attendees who completed secondary education for adults, in the period between 26th September 2012 and 25th September 2014, by sex and year of birth</i> | 47 |
| 5. ДОМОВИ УЧЕНИКА И СТУДЕНТСКИ ДОМОВИ, 2011–2015. ГОДИНА <i>BOARDING HOMES FOR PUPILS AND STUDENTS, 2011-2015</i> | 48 |
| 5.1. Домови ученика и студентски домови <i>Boarding homes for pupils and students</i> | 48 |
| 5.2. Ученици и студенти у домовима према врсти установе, школи коју похађају и општинама и градовима <i>Pupils and students in boarding homes by type of institutions, school attended and municipality and city</i> | 48 |
| 5.3. Ученици и студенти према плаћању боравка у дому <i>Pupils and students by payment for the stay in boarding home</i> | 49 |
| 5.4. Користан простор домовна према врсти просторија, у м ² <i>Useful area of boarding homes by type of facilities, m²</i> | 50 |
| 5.5. Број соба у домовима према врсти собе <i>Number of rooms in boarding homes by type of rooms</i> | 50 |
| 5.6. Запослени у домовима ученика и студентским домовима <i>Employees in boarding homes for pupils and students</i> | 50 |
| Прилог 1 - Списак средњих школа у Републици Српској по општинама и градовима – стање на почетку 2014/2015. године Appendix 1 - List of secondary schools in Republika Srpska by municipality and city – state at the beginning of 2014/2015 | 51 |

МЕТОДОЛОШКА ОБЈАШЊЕЊА

Статистика образовања обухвата формално образовање и чини га скуп свих јавних и приватних образовних институција, дефинисаних према важећим законима. Циљ статистике образовања је да обезбиједи и презентује податке о стању, структури и развоју школа и одјељења, о структури и кретању ученика и наставника, о резултатима школовања и наставном кадру који проводи програм средњег образовања. Циљ средњег образовања је развијање и јачање знања, способности и вјештина потребних за рад у струци, стицање међународно упоредивих нивоа знања као и припрема за наставак школовања на високошколским установама.

Задачи статистике образовања остварују се прикупљањем, обрадом и публиковањем података који се прикупљају од свих средњих школа на подручју Републике Српске.

Од школске 2014/2015. године напуштен је метод прикупљања података за средње образовање путем штампаних упитника, а уведен је нови модел прикупљања података путем електронског упитника. Ово је било неопходно како би се методологија образовања ускладила са методологијом UNESCO-а, OECD-а и ЕУРОСТАТ-а као и ЕУ стандардима.

Статистичком активношћу су обухваћене све редовне средње школе, и јавне и приватне, школе за ученике са посебним потребама, као и школе за средње образовање одраслих, за које смо податке обезбиједили од Завода за образовање одраслих Републике Српске.

Средња школа попуњава податке посебно за сваку врсту школе у свом саставу. Наставници и остало особље као и опремљеност школе рачунарима приказани су код оне врсте школе која има највише ученика и која се сматра централном школом.

У овом Билтену приказани подаци нису у потпуности упоредиви са подацима објављеним у претходним Билтенима због преласка на нову методологију која је усаглашена са међународном методологијом.

У претходним билтенима, подаци о ученицима, наставницима и другим неопходним обиљежјима за средњу школу, приказани су на нивоу средње школе/ средњошколског центра, без обзира да ли је средња школа организована као стручна техничка, стручна, умјетничка школа или гимназија, док су у овом Билтену подаци приказани према врсти средње школе што је у складу са међународном методологијом и Законом о средњем образовању и васпитању.

Исто тако, у претходним Билтенима ученици су приказани према полу, струкама, разредима и трајању школовања. У овом Билтену, ученици су приказани по пољима образовања што је у складу са међународним стандардима.

METHODOLOGICAL EXPLANATIONS

Education statistics covers formal education, which consists of the set of all public and private educational institutions, defined in accordance with the laws in force. The objective of education statistics is to provide and present data on situation, structure and development of schools and classes, data on structure and mobility of pupils and teachers, data on results of education and teaching staff implementing the programme of secondary education. The aim of secondary education is to develop and improve knowledge, abilities and skills necessary for professional work, as well as gaining of internationally comparable levels of knowledge and preparation for further education at higher education institutions.

Tasks of education statistics are realised through the collection, processing and publishing of data collected from all secondary schools on the territory of Republika Srpska.

Since the school year 2014/2015, the method of data collection for secondary education through printed questionnaires has been abandoned and a new model of data collection has been introduced, namely, data are collected using an electronic questionnaire. This was necessary in order to align the methodology of education statistics with the methodologies of UNESCO, OECD and EUROSTAT, as well as with other EUROSTAT's standards.

This statistical activity covers all regular secondary schools, both public and private, schools for pupils with special needs, as well as schools of secondary education for adults, for which data were provided by the Institute of Adult Education of Republika Srpska.

Secondary schools fill in the data separately for each type of school in their composition. Data on teachers, other staff and number of computers are presented at the level of the school with the highest number of pupils, which is considered to be the central school.

Data presented in this Bulletin are not fully comparable with the data published in previous Bulletins, due to the shift to the new methodology, which complies with the international methodology.

In previous Bulletins, data on pupils and teachers and other required features for secondary schools were presented at the level of secondary schools/secondary school centres, regardless of the secondary school being organised as a vocational technical or arts school or as a grammar school, while this Bulletin provides data by type of secondary school, which complies with the international methodology and with the Law on Secondary Education and Upbringing.

In addition, in previous Bulletins, data on pupils were provided by sex, vocation, class and duration of schooling. On the other hand, this Bulletin provides data by field of study, which is in line with international standards.

Од 2014. године у примјени је и нова, ревидирана класификација образовања ISCED-2011, и ова класификација је друга класификација по важности у статистици образовања.

Објашњења неких појмова и обилежја

Средња школа је установа за обављање дјелатности у области средњег образовања и васпитања. У зависности од врсте наставног плана и програма у складу са Законом о средњој школи у Републици Српској, средња школа може бити основана као **гимназија, стручна техничка, стручна, умјетничка, вјерска, школа за ученике са посебним потребама и школа за образовање одраслих.**

У **гимназији** се образују ученици општег, природно-математичког, друштвено-језичког и рачунарско-информатичког смјера. Школовање у гимназији траје четири године.

У **стручној техничкој школи** остварује се одговарајући општеобразовни, стручно-теоријски и практични програм у четворогодишњем трајању.

У **стручној школи** се образују ученици по струкама и занимањима за рад, у трајању од три године. За мање сложена занимања, образовање може да траје краће од три године.

У **умјетничкој школи** остварују се програми из области умјетности у четворогодишњем трајању. Завршавањем умјетничке школе ученик стиче средњу спрему.

Вјерске школе су средње школе за образовање вјерских службеника чијим завршавањем ученик стиче средњу спрему. Од школске године 2010/2011, у вјерским школама образовање траје пет година. Подаци који се односе на пети разред вјерских школа, у табелама у Билтену, приказани су заједно са подацима за четврти разред.

Еквивалент пуне запослености (ФТЕ) је податак који се односи на наставнике са непуним радним временом у еквиваленту броја наставника са пуним радним временом. Еквивалент за наставнике са пуним радним временом је 1, док се еквивалент наставника са непуним радним временом добије као проценат остварених сати у односу на пуну норму. Број наставника приказан еквивалентом пуне запослености одговарао би стварном броју физичких особа.

Домови ученика су установе које обезбјеђују смјештај, исхрану и васпитање ученика основних и средњих школа за вријеме школовања, ван мјеста боравка родитеља-издржаваоца, као и ученика којима је из других разлога потребан смјештај у дому.

Студентски домови су установе које обезбјеђују смјештај студената виших и високих школа, факултета и умјетничких академија за вријеме студија. Студентима, поред смјештаја, може бити обезбјеђена и исхрана.

Since 2014, a new revised classification of education ISCED-2011 has been applied. This classification is the second most important classification in education statistics.

Definitions of some concepts and features

Secondary school is an institution which performs activities in the field of secondary education and upbringing. Depending on the type of curriculum, in accordance with the Law on Secondary Schools in Republika Srpska, secondary schools may be established as **grammar schools, vocational technical schools, vocational schools, art schools, religious schools, schools for pupils with special needs, and schools of education for adults.**

Grammar school is a school that provides general education for pupils, as well as education in the field of natural sciences and mathematics, social sciences and languages, and in the field of computers and informatics. This school lasts four years.

Vocational technical school is a school that realises an appropriate general education, vocational and theoretical or practical programme, which lasts four years.

Vocational school provides education for pupils by field of study and occupation and it lasts three years. For less complex occupations, education may last less than three years.

Art school realises programmes in the field of arts and it lasts four years. By completing an art school, pupils obtain secondary school qualifications.

Religious schools are secondary schools for the education of religious officials. By completing a religious school, pupils obtain secondary school qualifications. Since the school year 2010/2011, education in religious schools lasts five years. Tables in the Bulletin present data which refer to the fifth grade of religious schools together with data which refer to the fourth grade.

Full-time equivalent (FTE) represents data that refer to teachers working part-time in the equivalent of the number of teachers working full-time. The equivalent for teachers working full-time is 1, while the equivalent for teachers working part-time is calculated as a percentage of worked hours in relation to the full-time workload. Number of teachers shown in full-time equivalent would correspond to the actual number of physical persons.

Pupils' boarding homes are institutions providing accommodation, food and upbringing for pupils of primary and secondary schools during schooling time, outside of their parents or supporters' place of residence, as well as for pupils who for other reasons have to stay in homes.

Students' boarding homes are institutions providing accommodation for students of high and higher schools, faculties and art academies during study time. In addition to accommodation, students can also be provided with food.

Међународна класификација образовања

Међународна стандардна класификација образовања, ISCED-2011, припада међународној породици економских и социјалних класификација Уједињених нација, које користи статистика широм свијета с циљем прикупљања, компилирања и анализирања података упоредивих како у појединим земљама тако и на међународном нивоу.

ISCED 2011 је референтна класификација за организовање образовних програма и везаних класификација према нивоима и областима образовања. ISCED класификује образовне програме према њиховом садржају коришћењем двије главне укрштене варијабле:

Нивои образовања и поља образовања.

Нивои образовања у образовном систему Републике Српске су:

ISCED 0 – Образовање у раном дјетињству. Постоје двије категорије програма на ISCED нивоу 0:

- Образовни развојни програми у раном дјетињству и
- Предшколско образовање.

Образовни програм у раном дјетињству садржајем је осмишљен за дјецу од 0 до 2 године док је програм предшколског образовања осмишљен за дјецу старости од 3 године до почетка основног образовања.

ISCED 1 – Прва фаза основног образовања укључује основно образовање ученика у „нижим разредима“ од I до IV разреда до 2003/2004. године, а од 2003/2004. године од I до V разреда.

ISCED 2 – Друга фаза основног образовања укључује основно образовање ученика у „вишим разредима“ од V до VIII разреда до 2003/2004. године, а од 2003/2004. године од VI до IX разреда.

ISCED 3 – Средње образовање. Програми на овом нивоу обично су осмишљени као припрема за високо образовање или за стицање вјештина потребних за запослење. Средње образовање укључује опште и стручно образовање.

Опште средње образовање пружају опште средње школе /гимназије/, вјерске исламске школе, католичке школе и подразумевају програме образовања који су осмишљени са циљем стицања општих знања, вјештина и способности. Ученици који заврше опште средње образовање стичу диплому и могу наставити школовање на високошколским установама. Ови општи образовни програми трају 4 године.

Стручно образовање подразумева програме који су осмишљени у циљу стицања знања, вјештина и способности које су специфичне за одређена занимања или групе занимања. Средње стручно образовање пружају умјетничке школе, стручне и техничке школе, вјерске православне школе и школе за ученике са посебним потребама. Завршетак ових програма доводи до стручних квалификација које су релевантне за тржиште рада.

International Standard Classification of Education

International Standard Classification of Education ISCED-2011 belongs to an international family of economic and social classifications of the United Nations, used by statistics worldwide, with the aim of collecting, compiling and analyzing data comparable both in specific countries and internationally.

ISCED 2011 is the reference classification for the organisation of education programmes and related classifications, by level and field of education. ISCED classifies education programmes by their content, using two main cross-classification variables:

Levels of education and fields of education

Levels of education in the system of education of Republika Srpska are:

ISCED 0 – Early childhood education. *There are two categories of ISCED level 0 programmes:*

- *Early childhood educational development programmes, and*
- *Preschool education.*

Early childhood educational development programme has educational content designed for younger children aged 0 to 2 years, while pre-school education is designed for children from the age of 3 years to the start of primary education.

ISCED 1 – First stage of primary education *includes primary education of pupils in “lower grades”, namely grades 1 to 4 until the school year 2003/2004, and grades 1 to 5 afterwards.*

ISCED 2 – Second stage of primary education *includes primary education of pupils in “higher grades”, namely grades 5 to 8 until the school year 2003/2004, and grades 6 to 9 afterwards.*

ISCED 3 – Secondary education. *This level of education usually begins after the completion of full obligatory education. Programmes which form the second/final stage of secondary education may be either **general or vocational** ISCED level 3 programmes.*

General secondary *education is provided by general secondary schools (grammar schools), Islamic religious schools, Catholic schools and it refers to educational programmes designed to develop general knowledge, skills and competencies. Pupils who complete general secondary education obtain a degree and they may continue their education at higher education institutions. All general education programmes last four years.*

Vocational education *refers to programmes designed for learners to acquire the knowledge, skills and competencies specific to a particular occupation or class of occupations. Vocational secondary education is provided by art schools, vocational and technical schools, Orthodox religious schools and schools for pupils with special needs. Completion of such programmes leads to labour market-relevant vocational qualifications.*

ISCED 4 – Пост-средње али не високо образовање не сматра се високим образовањем. Програми на овом нивоу су стручни и особе припремају за улазак на тржиште рада. Циљ овог образовања је проширење знања, вјештина и способности лица која су завршила програм на ISCED нивоу 3.

ISCED ниво 5–8 обухвата високо образовање.

Од школске 2004/2005. године средње образовање се реализује и објављује по струкама, док од 2014/2015. подаци о ученицима у средњим школама се публикују према пољима образовања како је предвиђено међународном методологијом.

Поља образовања у средњем образовању су:

Општи програми
Средње образовање/општи програми
Хуманистичке науке и умјетност
Друштвене науке
Бизнис и администрација
Наука
Инжењеринг, производња и конструкција
Пољопривреда
Здравље, социјална заштита
Услуге
-

Знакови

- нема појаве
1) ознака за напомену

ISCED 4 – Post-secondary non-tertiary education. Programmes at this level are not considered to be tertiary education and are typically vocational and terminal programmes that prepare for the labour market.

ISCED levels 5-8 refer to tertiary education.

Between the school years 2004/2005 and 2014/2015, secondary education was realised and published by profession, while since the school year 2014/2015, data on pupils in secondary schools have been published by field of study, as provided for by the international methodology.

Fields of study in secondary education are:

General programmes
Secondary education/general programmes
Humanities and arts
Social sciences
Business and administration
Science
Engineering, manufacturing and construction
Agriculture
Health care, social protection
Services

Symbols

- no occurrence
1) footnote

1. СРЕДЊЕ ОБРАЗОВАЊЕ НА ПОЧЕТКУ ШКОЛСКЕ ГОДИНЕ
SECONDARY EDUCATION AT THE BEGINNING OF THE SCHOOL YEAR

1.1. ОДЈЕЉЕЊА И УЧЕНИЦИ СРЕДЊИХ ШКОЛА ПО ПОЛУ И РАЗРЕДИМА НА ПОЧЕТКУ ШКОЛСКЕ ГОДИНЕ
SECONDARY SCHOOL CLASSES AND PUPILS BY SEX AND GRADE AT THE BEGINNING OF THE SCHOOL YEAR

| Школска година | | Укупно | По разредима By grade | | | | | School year |
|----------------|----------|--------|--------------------------|--------|--------|--------|---------|-------------|
| | | | I | II | III | IV | | |
| 2010/2011 | одјељења | 1 990 | 557,5 | 581 | 500,5 | 351 | classes | 2010/2011 |
| | ученици | 48 788 | 13 926 | 14 340 | 11 594 | 8 928 | pupils | |
| | женски | 24 247 | 6 752 | 7 030 | 5 608 | 4 857 | female | |
| 2011/2012 | одјељења | 2 027 | 512 | 556,5 | 579,5 | 379 | classes | 2011/2012 |
| | ученици | 50 452 | 13 877 | 13 339 | 14 060 | 9 176 | pupils | |
| | женски | 24 997 | 6 702 | 6 527 | 6 842 | 4 926 | female | |
| 2012/2013 | одјељења | 1 963 | 462 | 513,5 | 555,5 | 432 | classes | 2012/2013 |
| | ученици | 49 367 | 11 997 | 13 326 | 13 103 | 10 941 | pupils | |
| | женски | 24 473 | 5 585 | 6 507 | 6 462 | 5 919 | female | |
| 2013/2014 | одјељења | 1 872 | 473,5 | 461,5 | 516 | 421 | classes | 2013/2014 |
| | ученици | 46 421 | 11 543 | 11 537 | 13 018 | 10 323 | pupils | |
| | женски | 23 072 | 5 638 | 5 419 | 6 357 | 5 658 | female | |
| 2014/2015 | одјељења | 1 869 | 502 | 492,5 | 482,5 | 392 | classes | 2014/2015 |
| | ученици | 43 975 | 11 247 | 11 196 | 11 296 | 10 236 | pupils | |
| | женски | 21 926 | 5 493 | 5 531 | 5 313 | 5 589 | female | |

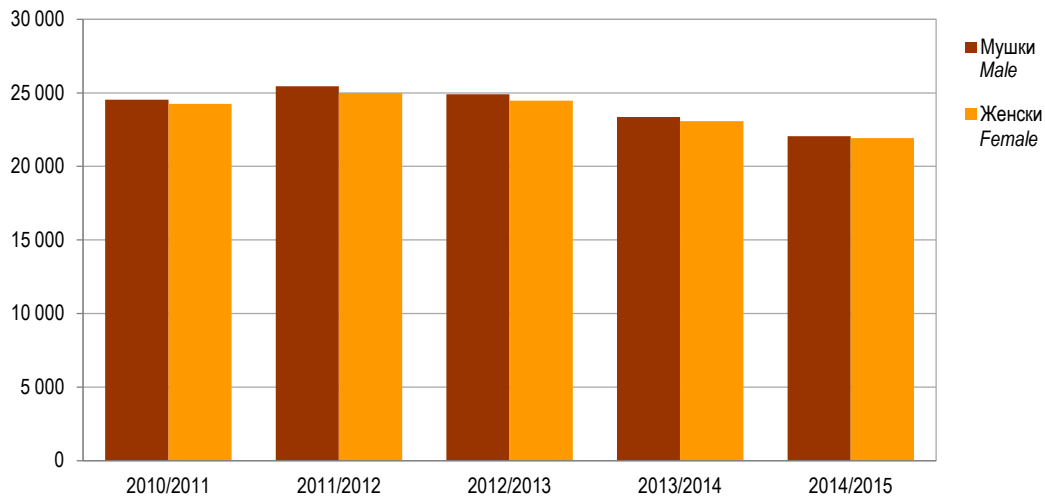

Графикон 1. Ученици средњих школа по полу на почетку школске године
Graph 1. Secondary school pupils by sex at the beginning of the school year

1.2. ПОНОВЦИ У СРЕДЊИМ ШКОЛАМА ПО ПОЛУ И РАЗРЕДИМА И НА ПОЧЕТКУ ШКОЛСКЕ ГОДИНЕ
REPEATERS IN SECONDARY SCHOOLS BY SEX AND GRADE AT THE BEGINNING OF THE SCHOOL YEAR

| | Укупно Total | Разред/Grade | | | | | | |
|-----------|-----------------|--------------|-----|-----|----|----|--------|-----------|
| | | I | II | III | IV | | | |
| 2010/2011 | свега | 506 | 293 | 147 | 56 | 10 | all | 2010/2011 |
| | женски | 168 | 94 | 54 | 17 | 3 | female | |
| 2011/2012 | свега | 435 | 258 | 136 | 33 | 8 | all | 2011/2012 |
| | женски | 133 | 80 | 47 | 5 | 1 | female | |
| 2012/2013 | свега | 435 | 255 | 111 | 58 | 11 | all | 2012/2013 |
| | женски | 133 | 76 | 34 | 19 | 4 | female | |
| 2013/2014 | свега | 432 | 253 | 110 | 53 | 16 | all | 2013/2014 |
| | женски | 157 | 97 | 40 | 17 | 3 | female | |
| 2014/2015 | свега | 308 | 139 | 93 | 64 | 12 | all | 2014/2015 |
| | женски | 101 | 48 | 29 | 21 | 3 | female | |

1.3. УЧЕНИЦИ СА ПОСЕБНИМ ПОТРЕБАМА УКЉУЧЕНИ У РЕДОВНУ НАСТАВУ ПО ПОЛУ И РАЗРЕДИМА НА ПОЧЕТКУ ШКОЛСКЕ ГОДИНЕ
PUPILS WITH SPECIAL NEEDS INCLUDED IN REGULAR EDUCATION PROGRAMME BY SEX AND GRADE AT THE BEGINNING OF THE SCHOOL YEAR

| | Укупно Total | Разред/Grade | | | | | | |
|-----------|-----------------|--------------|-----|-----|-----|----|--------|-----------|
| | | I | II | III | IV | | | |
| 2010/2011 | свега | 290 | 93 | 92 | 63 | 42 | all | 2010/2011 |
| | женски | 114 | 39 | 37 | 27 | 11 | female | |
| 2011/2012 | свега | 483 | 156 | 144 | 121 | 62 | all | 2011/2012 |
| | женски | 182 | 49 | 58 | 51 | 24 | female | |
| 2012/2013 | свега | 497 | 122 | 168 | 143 | 64 | all | 2012/2013 |
| | женски | 164 | 38 | 55 | 51 | 20 | female | |
| 2013/2014 | свега | 403 | 98 | 118 | 130 | 57 | all | 2013/2014 |
| | женски | 192 | 39 | 49 | 69 | 35 | female | |
| 2014/2015 | свега | 376 | 128 | 92 | 114 | 42 | all | 2014/2015 |
| | женски | 133 | 39 | 41 | 40 | 13 | female | |

1.4. УПИСАНИ УЧЕНИЦИ СРЕДЊИХ ШКОЛА ПРЕМА ВРСТИ ШКОЛЕ НА ПОЧЕТКУ ШКОЛСКЕ ГОДИНЕ
SECONDARY SCHOOL ENROLMENT BY TYPE OF SCHOOL AT THE BEGINNING OF THE SCHOOL YEAR

| | 2010/2011 | 2011/2012 | 2012/2013 | 2013/2014 | 2014/2015 | |
|---|-----------|-----------|--------------------------|-----------|-----------|---|
| УКУПНО | 48 788 | 50 452 | 49 367 | 46 421 | 43 975 | TOTAL |
| Гимназије | 11 336 | 11 570 | 11 483 | 10 944 | 10 360 | Grammar schools |
| Стручне техничке школе | 28 524 | 29 526 | 29 535 | 28 010 | 26 936 | Vocational technical schools |
| Стручне школе | 8 827 | 9 248 | 8 243 | 7 368 | 6 583 | Vocational schools |
| Средње школе за ученике са посебним потребама | 101 | 108 | 106 | 99 | 96 | Secondary schools for pupils with special needs |
| | | | Структура/Structure % | | | |
| УКУПНО | 100,0 | 100,0 | 100,0 | 100,0 | 100,0 | TOTAL |
| Гимназије | 23,2 | 22,9 | 23,3 | 23,6 | 23,6 | Grammar schools |
| Стручне техничке школе | 58,5 | 58,5 | 59,8 | 60,3 | 61,3 | Vocational technical schools |
| Стручне школе | 18,1 | 18,3 | 16,7 | 15,9 | 15,0 | Vocational schools |
| Средње школе за ученике са посебним потребама | 0,2 | 0,2 | 0,2 | 0,2 | 0,2 | Secondary schools for pupils with special needs |

1.5. УЧЕНИЦИ СРЕДЊИХ ШКОЛА КОЈИ СУ ЗАВРШИЛИ ШКОЛУ ПРЕМА ВРСТИ ШКОЛЕ НА КРАЈУ ШКОЛСКЕ ГОДИНЕ
SECONDARY SCHOOL PUPILS WHO COMPLETED SCHOOL, BY TYPE OF SCHOOL AT THE END OF THE SCHOOL YEAR

| | 2009/2010 | 2010/2011 | 2011/2012 | 2012/2013 | 2013/2014 | |
|---|-----------|-----------|-----------|-----------|-----------|---|
| УКУПНО | 13 229 | 11 423 | 12 200 | 13 676 | 12 896 | TOTAL |
| Гимназије | 2 742 | 2 554 | 2 563 | 2 996 | 2 866 | Grammar schools |
| Стручне техничке школе | 7 939 | 6 474 | 6 547 | 7 893 | 7 356 | Vocational technical schools |
| Стручне школе | 2 530 | 2 372 | 3 062 | 2 752 | 2 637 | Vocational schools |
| Средње школе за ученике са посебним потребама | 18 | 23 | 28 | 35 | 37 | Secondary schools for pupils with special needs |
| Структура/Structure % | | | | | | |
| УКУПНО | 100,0 | 100,0 | 100,0 | 100,0 | 100,0 | TOTAL |
| Гимназије | 20,7 | 22,4 | 21,0 | 21,9 | 22,2 | Grammar schools |
| Стручне техничке школе | 60,0 | 56,7 | 53,7 | 57,7 | 57,0 | Vocational technical schools |
| Стручне школе | 19,1 | 20,8 | 25,1 | 20,1 | 20,4 | Vocational schools |
| Средње школе за ученике са посебним потребама | 0,1 | 0,2 | 0,2 | 0,3 | 0,3 | Secondary schools for pupils with special needs |

1.6. НАСТАВНИЦИ У СРЕДЊИМ ШКОЛАМА НА ПОЧЕТКУ ШКОЛСКЕ ГОДИНЕ
SECONDARY SCHOOL TEACHERS AT THE BEGINNING OF THE SCHOOL YEAR

| | Наставници Teachers | | | | | | | | | |
|-----------|------------------------|------------------|---|----------------|---|----------------|---|----------------|---|----------------|
| | укупно total | женски female | са пуним радним временом working full-time | | | | са непуним радним временом working part-time | | | |
| | | | на неодређено вријеме on a permanent basis | | на одређено вријеме on a temporary basis | | на неодређено вријеме on a permanent basis | | на одређено вријеме on a temporary basis | |
| | | | свега all | жене female | свега all | жене female | свега all | жене female | свега all | жене female |
| 2010/2011 | 3 768 | 2 250 | 2 602 | 1 498 | 199 | 126 | 413 | 264 | 554 | 362 |
| 2011/2012 | 3 981 | 2 418 | 2 671 | 1 580 | 208 | 127 | 465 | 300 | 637 | 411 |
| 2012/2013 | 4 013 | 2 478 | 2 630 | 1 588 | 180 | 113 | 576 | 370 | 627 | 407 |
| 2013/2014 | 3 947 | 2 429 | 2 507 | 1 501 | 167 | 114 | 704 | 442 | 569 | 372 |
| 2014/2015 | 3 785 | 2 349 | 2 355 | 1 446 | 154 | 102 | 707 | 440 | 569 | 361 |

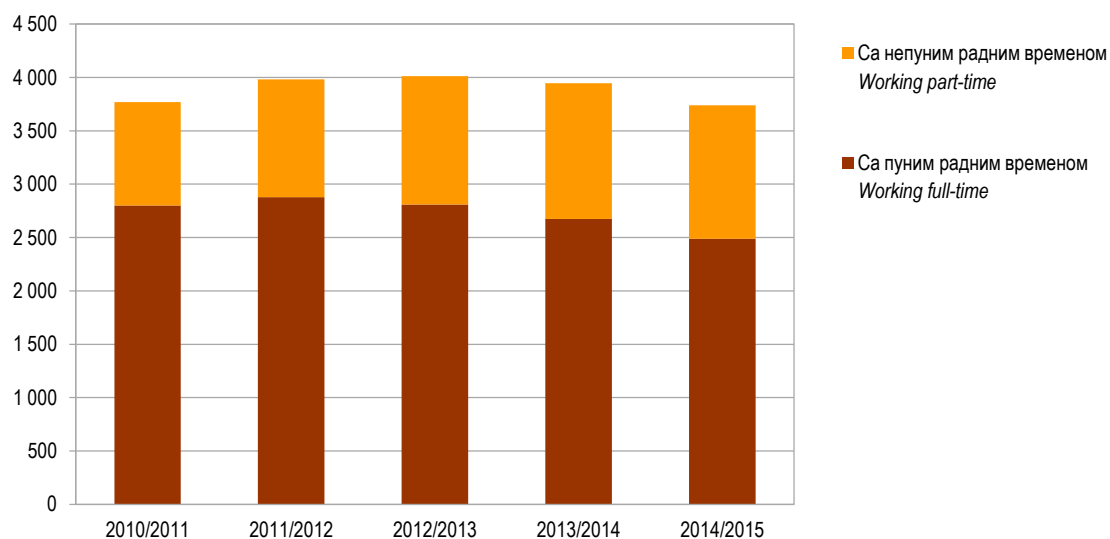

Графикон 2. Наставници средњих школа према врсти радног времена на почетку школске године
Graph 2. Secondary school teachers by working hours at the beginning of the school year

2. СРЕДЊЕ ШКОЛЕ ПРЕМА ВРСТИ НА ПОЧЕТКУ ШКОЛСКЕ 2014/2015. ГОДИНЕ
SECONDARY SCHOOLS BY TYPE AT THE BEGINNING OF THE SCHOOL YEAR 2014/20152.1. ОДЈЕЉЕЊА И УЧЕНИЦИ СРЕДЊИХ ШКОЛА ПРЕМА ВРСТИ СРЕДЊЕ ШКОЛЕ, ПОЛУ И РАЗРЕДИМА НА ПОЧЕТКУ ШКОЛСКЕ 2014/2015. ГОДИНЕ
SECONDARY SCHOOL CLASSES AND PUPILS BY TYPE OF SECONDARY SCHOOL, SEX AND GRADE AT THE BEGINNING OF THE SCHOOL YEAR 2014/2015

| | | Укупно Total | Разред/Grade | | | | | |
|---|----------|-----------------|--------------|--------|--------|--------|---------|---------------------------------------|
| | | | I | II | III | IV | | |
| УКУПНО | одјељења | 1 869 | 502 | 492,5 | 482,5 | 392 | classes | TOTAL |
| | ученици | 43 975 | 11 247 | 11 196 | 11 296 | 10 236 | pupils | |
| | женски | 21 926 | 5 493 | 5 531 | 5 313 | 5 589 | female | |
| Приватне | одјељења | 33 | 7 | 8 | 7 | 11 | classes | Private schools |
| | ученици | 516 | 124 | 114 | 122 | 156 | pupils | |
| | женски | 205 | 58 | 43 | 49 | 55 | female | |
| Гимназије | одјељења | 433 | 106 | 107 | 106 | 114 | classes | Grammar schools |
| | ученици | 10 360 | 2 424 | 2 562 | 2 494 | 2 880 | pupils | |
| | женски | 6 469 | 1 517 | 1 640 | 1 508 | 1 804 | female | |
| Гимназије – приватне | одјељења | 2 | - | 1 | - | 1 | classes | Grammar schools, private |
| | ученици | 18 | - | 9 | - | 9 | pupils | |
| | женски | 4 | - | 3 | - | 1 | female | |
| Стручне техничке школе | одјељења | 1 081 | 280 | 268 | 263 | 270 | classes | Vocational technical schools |
| | ученици | 26 517 | 6 516 | 6 328 | 6 433 | 7 240 | pupils | |
| | женски | 13 661 | 3 408 | 3 294 | 3 218 | 3 741 | female | |
| Стручне техничке школе – приватне | одјељења | 26 | 6 | 6 | 6 | 8 | classes | Vocational technical schools, private |
| | ученици | 409 | 109 | 81 | 102 | 117 | pupils | |
| | женски | 201 | 58 | 40 | 49 | 54 | female | |
| Умјетничка школа | одјељења | 21 | 5 | 5,5 | 4,5 | 6 | classes | Art schools |
| | ученици | 330 | 87 | 87 | 70 | 86 | pupils | |
| | женски | 190 | 55 | 53 | 38 | 44 | female | |
| Вјерске школе | одјељења | 5 | 1 | 1 | 1 | 2 | classes | Religious schools |
| | ученици | 89 | 15 | 24 | 20 | 30 | pupils | |
| | женски | - | - | - | - | - | female | |
| Вјерске школе – приватне | одјељења | 5 | 1 | 1 | 1 | 2 | classes | Religious schools, private |
| | ученици | 89 | 15 | 24 | 20 | 30 | pupils | |
| | женски | - | - | - | - | - | female | |
| Стручне школе | одјељења | 309 | 102 | 105 | 102 | - | classes | Vocational schools |
| | ученици | 6 583 | 2 169 | 2 163 | 2 251 | - | pupils | |
| | женски | 1 566 | 501 | 526 | 539 | - | female | |
| Средње школе за ученике са посебним потребама | одјељења | 20 | 8 | 6 | 6 | - | classes | Schools for pupils with special needs |
| | ученици | 96 | 36 | 32 | 28 | - | pupils | |
| | женски | 40 | 12 | 18 | 10 | - | female | |

2.2. ПОНОВЦИ У СРЕДЊИМ ШКОЛАМА ПО ПОЛУ, РАЗРЕДИМА И ВРСТИ ШКОЛЕ НА ПОЧЕТКУ ШКОЛСКЕ 2014/2015. ГОДИНЕ
REPEATERS IN SECONDARY SCHOOLS BY SEX, GRADE AND TYPE OF SCHOOLS AT THE BEGINNING OF THE SCHOOL YEAR 2014/2015

| Врста средње школе | Пол | Укупно Total | Разред/Grade | | | | Sex | Type of secondary school |
|---|--------|-----------------|--------------|----|-----|----|--------|---|
| | | | I | II | III | IV | | |
| УКУПНО | свега | 308 | 139 | 93 | 64 | 12 | all | TOTAL |
| | женски | 101 | 48 | 29 | 21 | 3 | female | |
| Гимназије | свега | 16 | 4 | 5 | 4 | 3 | all | Grammar schools |
| | женски | 4 | 2 | 2 | - | - | female | |
| Стручне техничке школе | свега | 135 | 53 | 37 | 36 | 9 | all | Vocational technical schools |
| | женски | 62 | 29 | 13 | 17 | 3 | female | |
| Умјетничка школа | свега | 9 | 3 | 5 | 1 | - | all | Art schools |
| | женски | 4 | 1 | 3 | - | - | female | |
| Вјерске школе | свега | - | - | - | - | - | all | Religious schools |
| | женски | - | - | - | - | - | female | |
| Стручне школе | свега | 148 | 79 | 46 | 23 | - | all | Vocational schools |
| | женски | 31 | 16 | 11 | 4 | - | female | |
| Средње школе за ученике са посебним потребама | свега | - | - | - | - | - | all | Secondary schools for pupils with special needs |
| | женски | - | - | - | - | - | female | |

2.3. УЧЕНИЦИ СА ПОСЕБНИМ ПОТРЕБАМА УКЉУЧЕНИ У РЕДОВНУ НАСТАВУ ПО ПОЛУ, РАЗРЕДИМА И ВРСТИ ШКОЛЕ НА ПОЧЕТКУ ШКОЛСКЕ 2014/2015. ГОДИНЕ
PUPILS WITH SPECIAL NEEDS INCLUDED IN REGULAR EDUCATION PROGRAMME BY SEX, GRADE AND TYPE OF SCHOOL AT THE BEGINNING OF THE SCHOOL YEAR 2014/2015

| Врста средње школе | Пол | Укупно Total | Разред/Grade | | | | Sex | Type of secondary school |
|---|--------|-----------------|--------------|----|-----|----|--------|---|
| | | | I | II | III | IV | | |
| УКУПНО | свега | 376 | 128 | 92 | 114 | 42 | all | TOTAL |
| | женски | 133 | 39 | 41 | 40 | 13 | female | |
| Гимназије | свега | 35 | 13 | 7 | 5 | 10 | all | Grammar schools |
| | женски | 15 | 3 | 5 | 3 | 4 | female | |
| Стручне техничке школе | свега | 141 | 37 | 35 | 37 | 32 | all | Vocational technical schools |
| | женски | 60 | 17 | 18 | 16 | 9 | female | |
| Умјетничка школа | свега | - | - | - | - | - | all | Art schools |
| | женски | - | - | - | - | - | female | |
| Вјерске школе | свега | - | - | - | - | - | all | Religious schools |
| | женски | - | - | - | - | - | female | |
| Стручне школе | свега | 200 | 78 | 50 | 72 | - | all | Vocational schools |
| | женски | 58 | 19 | 18 | 21 | - | female | |
| Средње школе за ученике са посебним потребама | свега | - | - | - | - | - | all | Secondary schools for pupils with special needs |
| | женски | - | - | - | - | - | female | |

2.4. УЧЕНИЦИ СРЕДЊИХ ШКОЛА ПРЕМА ВРСТИ ШКОЛЕ И НАЗИВУ СТРАНОГ ЈЕЗИКА НА ПОЧЕТКУ ШКОЛСКЕ 2014/2015. ГОДИНЕ
SECONDARY SCHOOL PUPILS BY TYPE OF SCHOOL AND FOREIGN LANGUAGE LEARNED AT THE BEGINNING OF THE SCHOOL YEAR 2014/2015

| Назив страног језика | Језик се учи као | Број ученика Number of pupils | I | II | III | IV | Language learned as the | Foreign language |
|--|------------------|----------------------------------|--------|--------|--------|--------|-------------------------|--|
| УКУПНО | | | | | | | | TOTAL |
| Енглески језик | I | 40 035 | 10 069 | 10 088 | 10 176 | 9 702 | 1 st | English |
| | II | 295 | 89 | 100 | 69 | 37 | 2 nd | |
| | III | - | - | - | - | - | 3 rd | |
| Њемачи језик | I | 2 906 | 942 | 873 | 673 | 418 | 1 st | German |
| | II | 12 913 | 3 041 | 3 035 | 3 158 | 3 679 | 2 nd | |
| | III | - | - | - | - | - | 3 rd | |
| Руски језик | I | 516 | 138 | 128 | 182 | 68 | 1 st | Russian |
| | II | 4 514 | 1 100 | 1 131 | 1 089 | 1 194 | 2 nd | |
| | III | - | - | - | - | - | 3 rd | |
| Француски језик | I | 37 | 7 | 22 | 8 | - | 1 st | French |
| | II | 1 673 | 409 | 447 | 395 | 422 | 2 nd | |
| | III | - | - | - | - | - | 3 rd | |
| Остали језици | I | - | - | - | - | - | 1 st | Other languages |
| | II | 819 | 177 | 181 | 182 | 279 | 2 nd | |
| | III | - | - | - | - | - | 3 rd | |
| Ученици који не уче страни језик | | 481 | 91 | 85 | 257 | 48 | | Pupils who do not learn a foreign language |
| Ученици који уче један страни језик | | 23 280 | 6 340 | 6 217 | 6 146 | 4 577 | | Pupils who learn one foreign language |
| Ученици који уче два страна језика | | 20 214 | 4 816 | 4 894 | 4 893 | 5 611 | | Pupils who learn two foreign languages |
| Ученици који уче три и више страних језика | | - | - | - | - | - | | Pupils who learn 3 or more foreign languages |
| Укупан број ученика | | 43 975 | 11 247 | 11 196 | 11 296 | 10 236 | | Total number of pupils |
| Гимназије | | | | | | | | Grammar schools |
| Енглески језик | I | 10 243 | 2 387 | 2 538 | 2 461 | 2 857 | 1 st | English |
| | II | 117 | 37 | 24 | 33 | 23 | 2 nd | |
| | III | - | - | - | - | - | 3 rd | |
| Њемачи језик | I | 108 | 35 | 19 | 33 | 21 | 1 st | German |
| | II | 6 363 | 1 514 | 1 597 | 1 496 | 1 756 | 2 nd | |
| | III | - | - | - | - | - | 3 rd | |
| Руски језик | I | 9 | 2 | 5 | - | 2 | 1 st | Russian |
| | II | 2 398 | 606 | 538 | 601 | 653 | 2 nd | |
| | III | - | - | - | - | - | 3 rd | |
| Француски језик | I | - | - | - | - | - | 1 st | French |
| | II | 1 006 | 185 | 305 | 246 | 270 | 2 nd | |
| | III | - | - | - | - | - | 3 rd | |
| Остали језици | I | - | - | - | - | - | 1 st | Other languages |
| | II | 451 | 80 | 98 | 113 | 160 | 2 nd | |
| | III | - | - | - | - | - | 3 rd | |
| Ученици који не уче страни језик | | - | - | - | - | - | | Pupils who do not learn a foreign language |
| Ученици који уче један страни језик | | 25 | 2 | - | 5 | 18 | | Pupils who learn one foreign language |
| Ученици који уче два страна језика | | 10 335 | 2 422 | 2 562 | 2 489 | 2 862 | | Pupils who learn two foreign languages |
| Ученици који уче три и више страних језика | | - | - | - | - | - | | Pupils who learn 3 or more foreign languages |
| Укупан број ученика | | 10 360 | 2 424 | 2 562 | 2 494 | 2 880 | | Total number of pupils |
| Стручне техничке школе | | | | | | | | Vocational technical schools |
| Енглески језик | I | 24 270 | 5 905 | 5 670 | 5 942 | 6 753 | 1 st | English |
| | II | 126 | 39 | 48 | 25 | 14 | 2 nd | |
| | III | - | - | - | - | - | 3 rd | |
| Њемачи језик | I | 1 847 | 529 | 563 | 365 | 390 | 1 st | German |
| | II | 6 177 | 1 389 | 1 343 | 1 522 | 1 923 | 2 nd | |
| | III | - | - | - | - | - | 3 rd | |
| Руски језик | I | 264 | 51 | 52 | 95 | 66 | 1 st | Russian |
| | II | 2 004 | 459 | 543 | 461 | 541 | 2 nd | |
| | III | - | - | - | - | - | 3 rd | |
| Француски језик | I | 8 | - | 8 | - | - | 1 st | French |
| | II | 662 | 224 | 142 | 144 | 152 | 2 nd | |
| | III | - | - | - | - | - | 3 rd | |
| Остали језици | I | - | - | - | - | - | 1 st | Other languages |
| | II | 56 | 16 | - | 1 | 39 | 2 nd | |
| | III | - | - | - | - | - | 3 rd | |
| Ученици који не уче страни језик | | 128 | 31 | 35 | 31 | 31 | | Pupils who do not learn a foreign language |
| Ученици који уче један страни језик | | 17 364 | 4 358 | 4 217 | 4 249 | 4 540 | | Pupils who learn one foreign language |
| Ученици који уче два страна језика | | 9 025 | 2 127 | 2 076 | 2 153 | 2 669 | | Pupils who learn two foreign languages |
| Ученици који уче три и више страних језика | | - | - | - | - | - | | Pupils who learn 3 or more foreign languages |
| Укупан број ученика | | 26 517 | 6 516 | 6 328 | 6 433 | 7 240 | | Total number of pupils |

2.4. УЧЕНИЦИ СРЕДЊИХ ШКОЛА ПРЕМА ВРСТИ ШКОЛЕ И НАЗИВУ СТРАНОГ ЈЕЗИКА НА ПОЧЕТКУ ШКОЛСКЕ 2014/2015. ГОДИНЕ
SECONDARY SCHOOL PUPILS BY FOREIGN LANGUAGE LEARNED AT THE END OF THE SCHOOL YEAR 2014/2015

(наставак-continued)

| Назив страног језика | Језик се учи као | Број ученика Number of pupils | I | II | III | IV | Language is learnt as the | |
|--|------------------|----------------------------------|-------|-------|-------|----|---------------------------|--|
| Стручне школе | | | | | | | | Vocational schools |
| Енглески језик | I | 5 160 | 1 686 | 1 782 | 1 692 | - | 1 st | English |
| | II | 52 | 13 | 28 | 11 | - | 2 nd | |
| | III | - | - | - | - | - | 3 rd | |
| Њемачи језик | I | 905 | 364 | 275 | 266 | - | 1 st | German |
| | II | 373 | 138 | 95 | 140 | - | 2 nd | |
| | III | - | - | - | - | - | 3 rd | |
| Руски језик | I | 243 | 85 | 71 | 87 | - | 1 st | Russian |
| | II | 73 | 20 | 26 | 27 | - | 2 nd | |
| | III | - | - | - | - | - | 3 rd | |
| Француски језик | I | 29 | 7 | 14 | 8 | - | 1 st | French |
| | II | 5 | - | - | 5 | - | 2 nd | |
| | III | - | - | - | - | - | 3 rd | |
| Остали језици | I | - | - | - | - | - | 1 st | Other languages |
| | II | - | - | - | - | - | 2 nd | |
| | III | - | - | - | - | - | 3 rd | |
| Ученици који не уче страни језик | | 246 | 27 | 21 | 198 | - | | Pupils who do not learn a foreign language |
| Ученици који уче један страни језик | | 5 834 | 1 971 | 1 993 | 1 870 | - | | Pupils who learn one foreign language |
| Ученици који уче два страна језика | | 503 | 171 | 149 | 183 | - | | Pupils who learn two foreign languages |
| Ученици који уче три и више страних језика | | - | - | - | - | - | | Pupils who learn 3 or more foreign languages |
| Укупан број ученика | | 6 583 | 2 169 | 2 163 | 2 251 | - | | Total number of pupils |
| Умјетничке школе | | | | | | | | Art schools |
| Енглески језик | I | 284 | 73 | 71 | 61 | 79 | 1 st | English |
| | II | - | - | - | - | - | 2 nd | |
| | III | - | - | - | - | - | 3 rd | |
| Њемачи језик | I | 46 | 14 | 16 | 9 | 7 | 1 st | German |
| | II | - | - | - | - | - | 2 nd | |
| | III | - | - | - | - | - | 3 rd | |
| Руски језик | I | - | - | - | - | - | 1 st | Russian |
| | II | - | - | - | - | - | 2 nd | |
| | III | - | - | - | - | - | 3 rd | |
| Француски језик | I | - | - | - | - | - | 1 st | French |
| | II | - | - | - | - | - | 2 nd | |
| | III | - | - | - | - | - | 3 rd | |
| Остали језици | I | - | - | - | - | - | 1 st | Other languages |
| | II | 312 | 81 | 83 | 68 | 80 | 2 nd | |
| | III | - | - | - | - | - | 3 rd | |
| Ученици који не уче страни језик | | - | - | - | - | - | | Pupils who do not learn a foreign language |
| Ученици који уче један страни језик | | 18 | 6 | 4 | 2 | 6 | | Pupils who learn one foreign language |
| Ученици који уче два страна језика | | 312 | 81 | 83 | 68 | 80 | | Pupils who learn two foreign languages |
| Ученици који уче три и више страних језика | | - | - | - | - | - | | Pupils who learn 3 or more foreign languages |
| Укупан број ученика | | 330 | 87 | 87 | 70 | 86 | | Total number of pupils |
| Вјерске школе | | | | | | | | Religious schools |
| Енглески језик | I | 72 | 15 | 24 | 20 | 13 | 1 st | English |
| | II | - | - | - | - | - | 2 nd | |
| | III | - | - | - | - | - | 3 rd | |
| Њемачи језик | I | - | - | - | - | - | 1 st | German |
| | II | - | - | - | - | - | 2 nd | |
| | III | - | - | - | - | - | 3 rd | |
| Руски језик | I | - | - | - | - | - | 1 st | Russian |
| | II | 39 | 15 | 24 | - | - | 2 nd | |
| | III | - | - | - | - | - | 3 rd | |
| Француски језик | I | - | - | - | - | - | 1 st | French |
| | II | - | - | - | - | - | 2 nd | |
| | III | - | - | - | - | - | 3 rd | |
| Остали језици | I | - | - | - | - | - | 1 st | Other languages |
| | II | - | - | - | - | - | 2 nd | |
| | III | - | - | - | - | - | 3 rd | |
| Ученици који не уче страни језик | | 17 | - | - | - | 17 | | Pupils who do not learn a foreign language |
| Ученици који уче један страни језик | | 33 | - | - | 20 | 13 | | Pupils who learn one foreign language |
| Ученици који уче два страна језика | | 39 | 15 | 24 | - | - | | Pupils who learn two foreign languages |
| Ученици који уче три и више страних језика | | - | - | - | - | - | | Pupils who learn 3 or more foreign languages |
| Укупан број ученика | | 89 | 15 | 24 | 20 | 30 | | Total number of pupils |

2.4. УЧЕНИЦИ СРЕДЊИХ ШКОЛА ПРЕМА ВРСТИ ШКОЛЕ И НАЗИВУ СТРАНОГ ЈЕЗИКА НА ПОЧЕТКУ ШКОЛСКЕ 2014/2015. ГОДИНЕ
SECONDARY SCHOOL PUPILS BY FOREIGN LANGUAGE LEARNED AT THE END OF THE SCHOOL YEAR 2014/2015

(наставак-continued)

| Назив страног језика | Језик се учи као | Број ученика Number of pupils | I | II | III | IV | Language is learnt as the | |
|---|------------------|----------------------------------|----|----|-----|----|---------------------------|--|
| Школе за дјецу са посебним потребама | | | | | | | | Schools for children with special needs |
| Енглески језик | I | 6 | 3 | 3 | - | - | 1 st | English |
| | II | - | - | - | - | - | 2 nd | |
| | III | - | - | - | - | - | 3 rd | |
| Њемачи језик | I | - | - | - | - | - | 1 st | German |
| | II | - | - | - | - | - | 2 nd | |
| | III | - | - | - | - | - | 3 rd | |
| Руски језик | I | - | - | - | - | - | 1 st | Russian |
| | II | - | - | - | - | - | 2 nd | |
| | III | - | - | - | - | - | 3 rd | |
| Француски језик | I | - | - | - | - | - | 1 st | French |
| | II | - | - | - | - | - | 2 nd | |
| | III | - | - | - | - | - | 3 rd | |
| Остали језици | I | - | - | - | - | - | 1 st | Other languages |
| | II | - | - | - | - | - | 2 nd | |
| | III | - | - | - | - | - | 3 rd | |
| Ученици који не уче страни језик | | 90 | 33 | 29 | 28 | - | | Pupils who do not learn a foreign language |
| Ученици који уче један страни језик | | 6 | 3 | 3 | - | - | | Pupils who learn one foreign language |
| Ученици који уче два страна језика | | - | - | - | - | - | | Pupils who learn two foreign languages |
| Ученици који уче три и више страних језика | | - | - | - | - | - | | Pupils who learn 3 or more foreign languages |
| Укупан број ученика | | 96 | 36 | 32 | 28 | - | | Total number of pupils |

2.5. УЧЕНИЦИ СРЕДЊИХ ШКОЛА КОЈИ СУ ЗАВРШИЛИ ШКОЛУ ПРЕМА НИВОУ ISCED-а, ПОЛУ И ГОДИНИ РОЂЕЊА У ПЕРИОДУ ОД 26.09.2013. ДО 25.09.2014. ГОДИНЕ
SECONDARY SCHOOL PUPILS WHO COMPLETED SCHOOL, BY ISCED LEVEL, SEX AND YEAR OF BIRTH, IN THE PERIOD BETWEEN 26th SEPTEMBER 2013 AND 25th SEPTEMBER 2014

| Година рођења Year of birth | Укупно ISCED-3 Total ISCED-3 | | | Опште образовање General education | | | Стручно образовање Vocational education | | |
|--------------------------------|---------------------------------|---------------|------------------|---------------------------------------|---------------|------------------|--|---------------|------------------|
| | свега all | мушки male | женски female | свега all | мушки male | женски female | свега all | мушки male | женски female |
| УКУПНО / TOTAL | 12 896 | 6 575 | 6 321 | 2 866 | 1 032 | 1 834 | 10 030 | 5 543 | 4 487 |
| 1999 | - | - | - | - | - | - | - | - | - |
| 1998 | - | - | - | - | - | - | - | - | - |
| 1997 | 470 | 326 | 144 | 75 | 20 | 55 | 395 | 306 | 89 |
| 1996 | 3 168 | 2 032 | 1 136 | 321 | 137 | 184 | 2 847 | 1 895 | 952 |
| 1995 | 8 748 | 3 930 | 4 818 | 2 391 | 836 | 1 555 | 6 357 | 3 094 | 3 263 |
| 1994 | 431 | 222 | 209 | 77 | 38 | 39 | 354 | 184 | 170 |
| 1993 | 75 | 62 | 13 | 2 | 1 | 1 | 73 | 61 | 12 |
| 1992 | 3 | 2 | 1 | - | - | - | 3 | 2 | 1 |
| 1991 | - | - | - | - | - | - | - | - | - |
| 1990 | 1 | 1 | - | - | - | - | 1 | 1 | - |
| 1989 | - | - | - | - | - | - | - | - | - |
| 1988 | - | - | - | - | - | - | - | - | - |
| 1987 | - | - | - | - | - | - | - | - | - |
| 1986 | - | - | - | - | - | - | - | - | - |
| 1985 | - | - | - | - | - | - | - | - | - |
| 1984 | - | - | - | - | - | - | - | - | - |
| 1983 | - | - | - | - | - | - | - | - | - |
| 1982 | - | - | - | - | - | - | - | - | - |
| 1981 | - | - | - | - | - | - | - | - | - |
| 1980 | - | - | - | - | - | - | - | - | - |
| 1979 | - | - | - | - | - | - | - | - | - |
| 1978 | - | - | - | - | - | - | - | - | - |
| 1977 | - | - | - | - | - | - | - | - | - |
| 1976 | - | - | - | - | - | - | - | - | - |
| 1975 | - | - | - | - | - | - | - | - | - |
| 1974 | - | - | - | - | - | - | - | - | - |

2.6. УЧЕНИЦИ СРЕДЊИХ ШКОЛА КОЈИ СУ ЗАВРШИЛИ ШКОЛУ ПО ПОЛУ И ПОЉУ ОБРАЗОВАЊА У ПЕРИОДУ ОД 26.09.2013. ДО 25.09.2014. ГОДИНЕ
SECONDARY SCHOOL PUPILS WHO COMPLETED SCHOOL, BY SEX AND FIELD OF STUDY, IN THE PERIOD BETWEEN 26th SEPTEMBER 2013 AND 25th SEPTEMBER 2014

| Поље образовања | Укупно Total | | | У приватним установама In private institutions | | | Field of study |
|---------------------------------------|-----------------|---------------|------------------|---|---------------|------------------|---|
| | свега all | мушки male | женски female | свега all | мушки male | женски female | |
| УКУПНО | 12 896 | 6 575 | 6 321 | 121 | 74 | 47 | TOTAL |
| Општи програми | - | - | - | - | - | - | General programmes |
| Средње образовање/општи програми | 2 866 | 1 032 | 1 834 | 17 | 8 | 9 | Secondary education/general programmes |
| Хуманистичке науке и умјетност | 158 | 80 | 78 | 21 | 21 | - | Humanities and arts |
| Друштвене науке | 1 212 | 368 | 844 | 7 | 5 | 2 | Social sciences |
| Бизнис и администрација | 1 261 | 407 | 854 | 39 | 21 | 18 | Business and administration |
| Наука | - | - | - | - | - | - | Science |
| Инжењеринг, производња и конструкција | 3 897 | 3 120 | 777 | - | - | - | Engineering, manufacturing and construction |
| Пољопривреда | 763 | 486 | 277 | - | - | - | Agriculture |
| Здравље, социјална заштита | 881 | 193 | 688 | 37 | 19 | 18 | Health care, social protection |
| Услуге | 1 858 | 889 | 969 | - | - | - | Services |

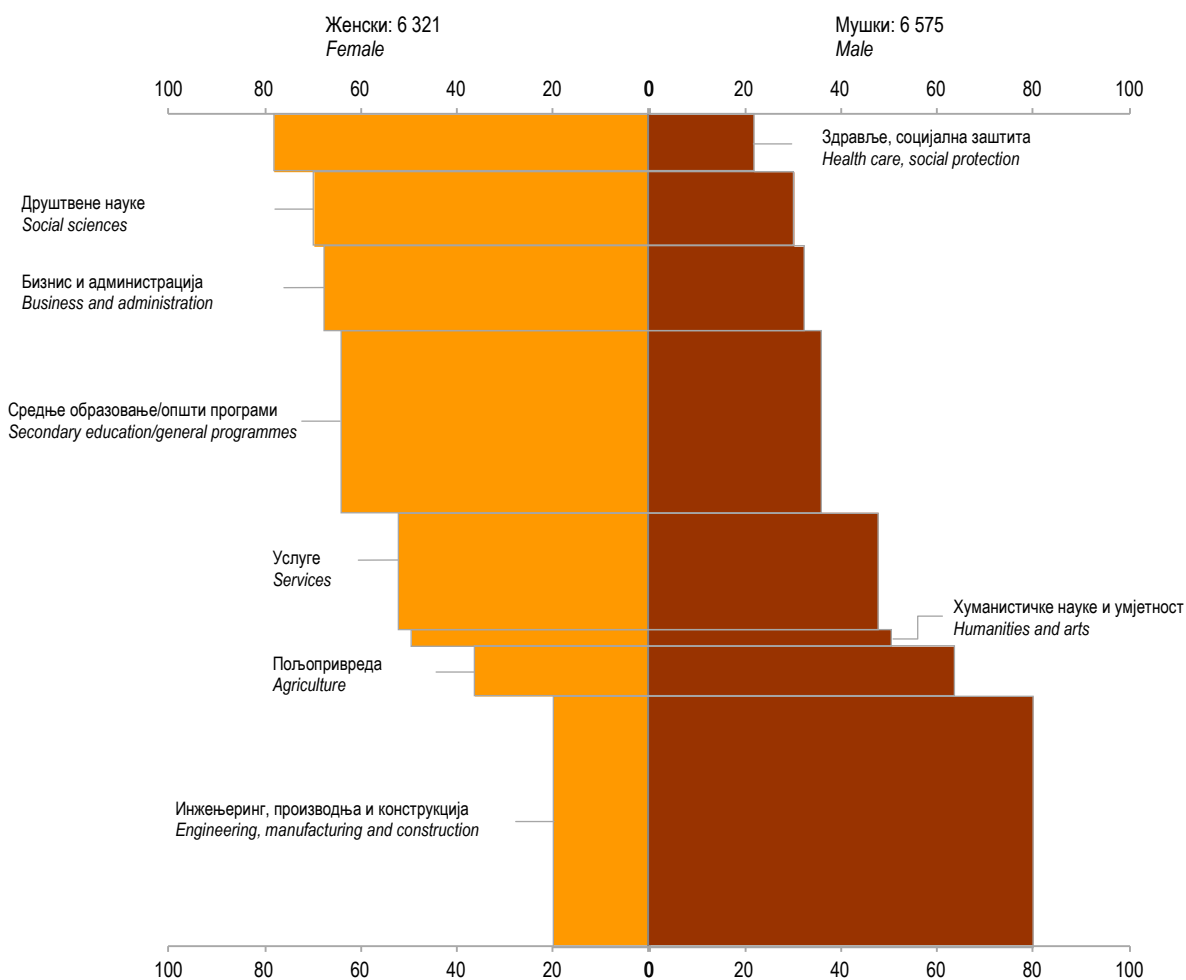

Графикон 3. Ученици средњих школа који су завршили школу по полу и пољу образовања у периоду од 26.09.2013. до 25.09.2014. године
Graph 3. Secondary school pupils who completed school, by sex and field of study, in the period between 26th September 2013 and 25th September 2014

2.7. УЧЕНИЦИ СРЕДЊИХ ШКОЛА КОЈИ СУ У ПЕРИОДУ ОД 26.09.2013. ДО 25.09.2014. ГОДИНЕ ПРОМИЈЕНИЛИ ШКОЛУ ПРЕМА РАЗЛОЗИМА, РАЗРЕДИМА, ПОЛУ И ВРСТИ СРЕДЊЕ ШКОЛЕ
SECONDARY SCHOOL PUPILS WHO CHANGED SCHOOL IN THE PERIOD BETWEEN 26th SEPTEMBER 2013 AND 25th SEPTEMBER 2014, BY REASON, GRADE, SEX AND TYPE OF SECONDARY SCHOOL

| Врста средње школе | Пол | Укупно Total | Разред/Grade | | | | Sex | Type of secondary school |
|---------------------------------|--------|-----------------|--------------|----|-----|----|-------------------------------------|---------------------------------------|
| | | | I | II | III | IV | | |
| УКУПНО ISCED-3 | | | | | | | TOTAL ISCED-3 | |
| Промијенили школу и отишли у: | свега | 310 | 173 | 77 | 49 | 11 | all | Changed school and went |
| | женски | 147 | 80 | 32 | 29 | 6 | female | |
| Другу школу у ФБиХ | свега | 6 | 2 | 3 | 1 | - | all | to another school in the FBiH |
| | женски | 3 | 2 | - | 1 | - | female | |
| Другу школу у Републици Српској | свега | 185 | 119 | 40 | 23 | 3 | all | to another school in Republika Srpska |
| | женски | 87 | 54 | 17 | 14 | 2 | female | |
| Другу школу у Дистрикту Брчко | свега | 1 | - | - | 1 | - | all | to another school in Brčko District |
| | женски | 1 | - | - | 1 | - | female | |
| Иностранство | свега | 47 | 15 | 12 | 15 | 5 | all | abroad |
| | женски | 24 | 9 | 3 | 10 | 2 | female | |
| Непознато | свега | 71 | 37 | 22 | 9 | 3 | all | unknown |
| | женски | 32 | 15 | 12 | 3 | 2 | female | |
| Гимназије | | | | | | | Grammar schools | |
| Промијенили школу и отишли у: | свега | 75 | 45 | 18 | 10 | 2 | all | Changed school and went |
| | женски | 44 | 30 | 8 | 4 | 2 | female | |
| Другу школу у ФБиХ | свега | 3 | 1 | 2 | - | - | all | to another school in the FBiH |
| | женски | 1 | 1 | - | - | - | female | |
| Другу школу у Републици Српској | свега | 61 | 42 | 11 | 8 | - | all | to another school in Republika Srpska |
| | женски | 36 | 27 | 6 | 3 | - | female | |
| Другу школу у Дистрикту Брчко | свега | - | - | - | - | - | all | to another school in Brčko District |
| | женски | - | - | - | - | - | female | |
| Иностранство | свега | 10 | 1 | 5 | 2 | 2 | all | abroad |
| | женски | 6 | 1 | 2 | 1 | 2 | female | |
| Непознато | свега | 1 | 1 | - | - | - | all | unknown |
| | женски | 1 | 1 | - | - | - | female | |
| Стручне техничке школе | | | | | | | Vocational technical schools | |
| Промијенили школу и отишли у: | свега | 160 | 87 | 34 | 30 | 9 | all | Changed school and went |
| | женски | 77 | 38 | 13 | 22 | 4 | female | |
| Другу школу у ФБиХ | свега | 3 | 1 | 1 | 1 | - | all | to another school in the FBiH |
| | женски | 2 | 1 | - | 1 | - | female | |
| Другу школу у Републици Српској | свега | 93 | 55 | 20 | 15 | 3 | all | to another school in Republika Srpska |
| | женски | 42 | 21 | 8 | 11 | 2 | female | |
| Другу школу у Дистрикту Брчко | свега | 1 | - | - | 1 | - | all | to another school in Brčko District |
| | женски | 1 | - | - | 1 | - | female | |
| Иностранство | свега | 31 | 11 | 6 | 11 | 3 | all | abroad |
| | женски | 17 | 8 | 1 | 8 | - | female | |
| Непознато | свега | 32 | 20 | 7 | 2 | 3 | all | unknown |
| | женски | 15 | 8 | 4 | 1 | 2 | female | |

2.7. УЧЕНИЦИ СРЕДЊИХ ШКОЛА КОЈИ СУ У ПЕРИОДУ ОД 26.09.2013. ДО 25.09.2014. ГОДИНЕ ПРОМИЈЕНИЛИ ШКОЛУ ПРЕМА РАЗЛОЗИМА, РАЗРЕДИМА, ПОЛУ И
ВРСТИ СРЕДЊЕ ШКОЛЕ
SECONDARY SCHOOL PUPILS WHO CHANGED SCHOOL IN THE PERIOD BETWEEN 26th SEPTEMBER 2013 AND 25th SEPTEMBER 2014, BY REASON, GRADE, SEX
AND TYPE OF SECONDARY SCHOOL

(наставак-continued)

| Врста средње школе | Пол | Укупно Total | Разред/Grade | | | | Sex | Type of secondary school |
|---|--------|-----------------|--------------|----|-----|----|--|---------------------------------------|
| | | | I | II | III | IV | | |
| Стручне школе | | | | | | | Vocational schools | |
| Промијенили школу и отишли у: | свега | 68 | 35 | 25 | 8 | - | all | Changed school and went |
| | женски | 21 | 8 | 11 | 2 | - | female | |
| Другу школу у ФБиХ | свега | - | - | - | - | - | all | to another school in the FBiH |
| | женски | - | - | - | - | - | female | |
| Другу школу у Републици Српској | свега | 25 | 16 | 9 | - | - | all | to another school in Republika Srpska |
| | женски | 5 | 2 | 3 | - | - | female | |
| Другу школу у Дистрикту Брчко | свега | - | - | - | - | - | all | to another school in Brčko District |
| | женски | - | - | - | - | - | female | |
| Иностранство | свега | 5 | 3 | 1 | 1 | - | all | abroad |
| | женски | - | - | - | - | - | female | |
| Непознато | свега | 38 | 16 | 15 | 7 | - | all | unknown |
| | женски | 16 | 6 | 8 | 2 | - | female | |
| Умјетничке школе | | | | | | | Art schools | |
| Промијенили школу и отишли у: | свега | 7 | 6 | - | 1 | - | all | Changed school and went |
| | женски | 5 | 4 | - | 1 | - | female | |
| Другу школу у ФБиХ | свега | - | - | - | - | - | all | to another school in the FBiH |
| | женски | - | - | - | - | - | female | |
| Другу школу у Републици Српској | свега | 6 | 6 | - | - | - | all | to another school in Republika Srpska |
| | женски | 4 | 4 | - | - | - | female | |
| Другу школу у Дистрикту Брчко | свега | - | - | - | - | - | all | to another school in Brčko District |
| | женски | - | - | - | - | - | female | |
| Иностранство | свега | 1 | - | - | 1 | - | all | abroad |
| | женски | 1 | - | - | 1 | - | female | |
| Непознато | свега | - | - | - | - | - | all | unknown |
| | женски | - | - | - | - | - | female | |
| Вјерске школе | | | | | | | Religious schools | |
| Промијенили школу и отишли у: | свега | - | - | - | - | - | all | Changed school and went |
| | женски | - | - | - | - | - | female | |
| Другу школу у ФБиХ | свега | - | - | - | - | - | all | to another school in the FBiH |
| | женски | - | - | - | - | - | female | |
| Другу школу у Републици Српској | свега | - | - | - | - | - | all | to another school in Republika Srpska |
| | женски | - | - | - | - | - | female | |
| Другу школу у Дистрикту Брчко | свега | - | - | - | - | - | all | to another school in Brčko District |
| | женски | - | - | - | - | - | female | |
| Иностранство | свега | - | - | - | - | - | all | abroad |
| | женски | - | - | - | - | - | female | |
| Непознато | свега | - | - | - | - | - | all | unknown |
| | женски | - | - | - | - | - | female | |
| Школе за дјецу са посебним потребама | | | | | | | Schools for children with special needs | |
| Промијенили школу и отишли у: | свега | - | - | - | - | - | all | Changed school and went |
| | женски | - | - | - | - | - | female | |
| Другу школу у ФБиХ | свега | - | - | - | - | - | all | to another school in the FBiH |
| | женски | - | - | - | - | - | female | |
| Другу школу у Републици Српској | свега | - | - | - | - | - | all | to another school in Republika Srpska |
| | женски | - | - | - | - | - | female | |
| Другу школу у Дистрикту Брчко | свега | - | - | - | - | - | all | to another school in Brčko District |
| | женски | - | - | - | - | - | female | |
| Иностранство | свега | - | - | - | - | - | all | abroad |
| | женски | - | - | - | - | - | female | |
| Непознато | свега | - | - | - | - | - | all | unknown |
| | женски | - | - | - | - | - | female | |

2.8. УЧЕНИЦИ СРЕДЊИХ ШКОЛА КОЈИ СУ НАПУСТИЛИ ШКОЛОВАЊЕ ПРЕМА РАЗЛОЗИМА, РАЗРЕДИМА, ПОЛУ И ВРСТИ СРЕДЊЕ ШКОЛЕ У ПЕРИОДУ ОД 26.09.2013. ДО 25.09.2014. ГОДИНЕ
SECONDARY SCHOOL PUPILS WHO DISCONTINUED SCHOOLING IN THE PERIOD BETWEEN 26th SEPTEMBER 2013 AND 25th SEPTEMBER 2014, BY REASON, GRADE, SEX AND TYPE OF SECONDARY SCHOOL

| | Пол | Укупно Total | Разред/Grade | | | | Sex | |
|-------------------------------|--------|-----------------|--------------|----|-----|----|-------------------------------------|-------------------------------|
| | | | I | II | III | IV | | |
| УКУПНО ISCED-3 | | | | | | | TOTAL ISCED-3 | |
| Прекинули школовање због: | свега | 319 | 148 | 78 | 67 | 26 | all | Discontinued schooling due to |
| | женски | 123 | 36 | 33 | 38 | 16 | female | |
| Лошег успјеха у школи | свега | 117 | 63 | 27 | 19 | 8 | all | poor results at school |
| | женски | 18 | 7 | 6 | 3 | 2 | female | |
| Из социјалних разлога | свега | 38 | 30 | 4 | 1 | 3 | all | social reasons |
| | женски | 9 | 7 | - | 1 | 1 | female | |
| Из економских разлога | свега | 25 | 15 | 8 | 2 | - | all | economic reasons |
| | женски | 8 | 3 | 5 | - | - | female | |
| Из личних разлога | свега | 139 | 40 | 39 | 45 | 15 | all | personal reasons |
| | женски | 88 | 19 | 22 | 34 | 13 | female | |
| Гимназије | | | | | | | Grammar schools | |
| Прекинули школовање због: | свега | 15 | 8 | 2 | 5 | - | all | Discontinued schooling due to |
| | женски | 9 | 5 | 1 | 3 | - | female | |
| Лошег успјеха у школи | свега | 3 | 1 | 1 | 1 | - | all | poor results at school |
| | женски | - | - | - | - | - | female | |
| Из социјалних разлога | свега | - | - | - | - | - | all | social reasons |
| | женски | - | - | - | - | - | female | |
| Из економских разлога | свега | - | - | - | - | - | all | economic reasons |
| | женски | - | - | - | - | - | female | |
| Из личних разлога | свега | 12 | 7 | 1 | 4 | - | all | personal reasons |
| | женски | 9 | 5 | 1 | 3 | - | female | |
| Стручне техничке школе | | | | | | | Vocational technical schools | |
| Прекинули школовање због: | свега | 146 | 53 | 30 | 37 | 26 | all | Discontinued schooling due to |
| | женски | 74 | 17 | 17 | 24 | 16 | female | |
| Лошег успјеха у школи | свега | 54 | 22 | 13 | 11 | 8 | all | poor results at school |
| | женски | 14 | 4 | 5 | 3 | 2 | female | |
| Из социјалних разлога | свега | 20 | 17 | - | - | 3 | all | social reasons |
| | женски | 4 | 3 | - | - | 1 | female | |
| Из економских разлога | свега | 4 | 1 | 1 | 2 | - | all | economic reasons |
| | женски | 1 | - | 1 | - | - | female | |
| Из личних разлога | свега | 68 | 13 | 16 | 24 | 15 | all | personal reasons |
| | женски | 55 | 10 | 11 | 21 | 13 | female | |
| Стручне школе | | | | | | | Vocational schools | |
| Прекинули школовање због: | свега | 156 | 87 | 45 | 24 | - | all | Discontinued schooling due to |
| | женски | 39 | 14 | 15 | 10 | - | female | |
| Лошег успјеха у школи | свега | 60 | 40 | 13 | 7 | - | all | poor results at school |
| | женски | 4 | 3 | 1 | - | - | female | |
| Из социјалних разлога | свега | 18 | 13 | 4 | 1 | - | all | social reasons |
| | женски | 5 | 4 | - | 1 | - | female | |
| Из економских разлога | свега | 21 | 14 | 7 | - | - | all | economic reasons |
| | женски | 7 | 3 | 4 | - | - | female | |
| Из личних разлога | свега | 57 | 20 | 21 | 16 | - | all | personal reasons |
| | женски | 23 | 4 | 10 | 9 | - | female | |

2.8. УЧЕНИЦИ СРЕДЊИХ ШКОЛА КОЈИ СУ НАПУСТИЛИ ШКОЛОВАЊЕ ПРЕМА РАЗЛОЗИМА, РАЗРЕДИМА, ПОЛУ И ВРСТИ СРЕДЊЕ ШКОЛЕ У ПЕРИОДУ ОД 26.09.2013. ДО 25.09.2014. ГОДИНЕ
SECONDARY SCHOOL PUPILS WHO DISCONTINUED SCHOOLING IN THE PERIOD BETWEEN 26th SEPTEMBER 2013 AND 25th SEPTEMBER 2014, BY REASON, GRADE, SEX AND TYPE OF SECONDARY SCHOOL

(наставак-continued)

| | Пол | Укупно Total | Разред/Grade | | | | Sex | |
|---|--------|-----------------|--------------|----|-----|----|--------|---|
| | | | I | II | III | IV | | |
| Умјетничке школе | | | | | | | | |
| Прекинули школовање због: | свега | 2 | - | 1 | 1 | - | all | Art schools Discontinued schooling due to |
| | женски | 1 | - | - | 1 | - | female | |
| Лошег успјеха у школи | свега | - | - | - | - | - | all | poor results at school |
| | женски | - | - | - | - | - | female | |
| Из социјалних разлога | свега | - | - | - | - | - | all | social reasons |
| | женски | - | - | - | - | - | female | |
| Из економских разлога | свега | - | - | - | - | - | all | economic reasons |
| | женски | - | - | - | - | - | female | |
| Из личних разлога | свега | 2 | - | 1 | 1 | - | all | personal reasons |
| | женски | 1 | - | - | 1 | - | female | |
| Вјерске школе | | | | | | | | |
| Прекинули школовање због: | свега | - | - | - | - | - | all | Religious schools Discontinued schooling due to |
| | женски | - | - | - | - | - | female | |
| Лошег успјеха у школи | свега | - | - | - | - | - | all | poor results at school |
| | женски | - | - | - | - | - | female | |
| Из социјалних разлога | свега | - | - | - | - | - | all | social reasons |
| | женски | - | - | - | - | - | female | |
| Из економских разлога | свега | - | - | - | - | - | all | economic reasons |
| | женски | - | - | - | - | - | female | |
| Из личних разлога | свега | - | - | - | - | - | all | personal reasons |
| | женски | - | - | - | - | - | female | |
| Школе за дјецу са посебним потребама | | | | | | | | |
| Прекинули школовање због: | свега | - | - | - | - | - | all | Schools for children with special needs Discontinued schooling due to |
| | женски | - | - | - | - | - | female | |
| Лошег успјеха у школи | свега | - | - | - | - | - | all | poor results at school |
| | женски | - | - | - | - | - | female | |
| Из социјалних разлога | свега | - | - | - | - | - | all | social reasons |
| | женски | - | - | - | - | - | female | |
| Из економских разлога | свега | - | - | - | - | - | all | economic reasons |
| | женски | - | - | - | - | - | female | |
| Из личних разлога | свега | - | - | - | - | - | all | personal reasons |
| | женски | - | - | - | - | - | female | |

2.9. УЧЕНИЦИ СРЕДЊИХ ШКОЛА¹⁾ ПО ПОЛУ И ГОДИНИ РОЂЕЊА НА ПОЧЕТКУ ШКОЛСКЕ 2014/2015. ГОДИНЕ
SECONDARY SCHOOL PUPILS¹⁾ BY SEX AND YEAR OF BIRTH AT THE BEGINNING OF THE SCHOOL YEAR 2014/2015

| Година рођења | Пол | Укупно Total | Разред/Grade | | | | Sex | Year of birth |
|----------------|--------|-----------------|--------------|--------|--------|--------|--------|----------------|
| | | | I | II | III | IV | | |
| УКУПНО | свега | 43 975 | 11 247 | 11 196 | 11 296 | 10 236 | all | TOTAL |
| | женски | 21 926 | 5 493 | 5 531 | 5 313 | 5 589 | female | |
| 2001 и наредне | свега | 20 | 2 | 18 | - | - | all | 2001 and later |
| | женски | 18 | 2 | 16 | - | - | female | |
| 2000 | свега | 278 | 274 | 4 | - | - | all | 2000 |
| | женски | 119 | 119 | - | - | - | female | |
| 1999 | свега | 10 458 | 10 051 | 403 | 4 | - | all | 1999 |
| | женски | 5 152 | 4 966 | 182 | 4 | - | female | |
| 1998 | свега | 11 478 | 876 | 10 049 | 546 | 7 | all | 1998 |
| | женски | 5 688 | 390 | 5 003 | 290 | 5 | female | |
| 1997 | свега | 12 109 | 40 | 671 | 10 267 | 1 131 | all | 1997 |
| | женски | 5 821 | 15 | 308 | 4 819 | 679 | female | |
| 1996 | свега | 9 194 | 3 | 46 | 444 | 8 701 | all | 1996 |
| | женски | 4 929 | 1 | 20 | 188 | 4 720 | female | |
| 1995 | свега | 411 | - | 4 | 32 | 375 | all | 1995 |
| | женски | 188 | - | 2 | 10 | 176 | female | |
| 1994 | свега | 24 | 1 | 1 | 3 | 19 | all | 1994 |
| | женски | 11 | - | - | 2 | 9 | female | |
| 1993 | свега | 2 | - | - | - | 2 | all | 1993 |
| | женски | - | - | - | - | - | female | |
| 1992 | свега | 1 | - | - | - | 1 | all | 1992 |
| | женски | - | - | - | - | - | female | |

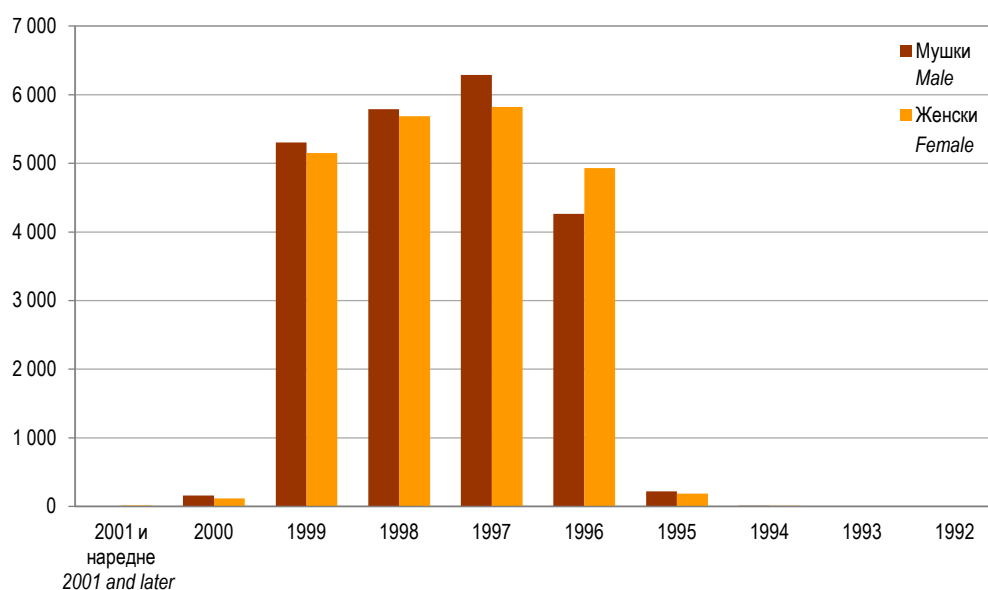

Графикон 4. Ученици средњих школа¹⁾ по полу и години рођења на почетку школске 2014/2015. године
Graph 4. Secondary school pupils by sex and year of birth at the beginning of the school year 2014/2015

¹⁾ Укупно ISCED-3
Total ISCED-3

2.10. УЧЕНИЦИ ГИМНАЗИЈА (ОПШТЕ СРЕДЊЕ ОБРАЗОВАЊЕ)²⁾ ПО ПОЛУ И ГОДИНИ РОЂЕЊА НА ПОЧЕТКУ ШКОЛСКЕ 2014/2015. ГОДИНЕ
GRAMMAR SCHOOL PUPILS (GENERAL SECONDARY EDUCATION)²⁾ BY SEX AND YEAR OF BIRTH AT THE BEGINNING OF THE SCHOOL YEAR 2014/2015

| Година рођења | Пол | Укупно Total | Разред/Grade | | | | Sex | Year of birth |
|----------------|--------|-----------------|--------------|-------|-------|-------|--------|----------------|
| | | | I | II | III | IV | | |
| УКУПНО | свега | 10 360 | 2 424 | 2 562 | 2 494 | 2 880 | all | TOTAL |
| | женски | 6 469 | 1 517 | 1 640 | 1 508 | 1 804 | female | |
| 2001 и наредне | свега | 1 | 1 | - | - | - | all | 2001 and later |
| | женски | 1 | 1 | - | - | - | female | |
| 2000 | свега | 58 | 58 | - | - | - | all | 2000 |
| | женски | 43 | 43 | - | - | - | female | |
| 1999 | свега | 2 374 | 2 234 | 140 | - | - | all | 1999 |
| | женски | 1 497 | 1 403 | 94 | - | - | female | |
| 1998 | свега | 2 659 | 131 | 2 331 | 193 | 4 | all | 1998 |
| | женски | 1 675 | 70 | 1 488 | 113 | 4 | female | |
| 1997 | свега | 2 747 | - | 90 | 2 244 | 413 | all | 1997 |
| | женски | 1 681 | - | 58 | 1 360 | 263 | female | |
| 1996 | свега | 2 468 | - | 1 | 56 | 2 411 | all | 1996 |
| | женски | 1 545 | - | - | 35 | 1 510 | female | |
| 1995 | свега | 50 | - | - | 1 | 49 | all | 1995 |
| | женски | 25 | - | - | - | 25 | female | |
| 1994 | свега | 2 | - | - | - | 2 | all | 1994 |
| | женски | 2 | - | - | - | 2 | female | |
| 1993 | свега | - | - | - | - | - | all | 1993 |
| | женски | - | - | - | - | - | female | |
| 1992 | свега | 1 | - | - | - | 1 | all | 1992 |
| | женски | - | - | - | - | - | female | |

2.11. УЧЕНИЦИ СТРУЧНИХ ШКОЛА (СРЕДЊЕ СТРУЧНО ОБРАЗОВАЊЕ)²⁾ ПО ПОЛУ И ГОДИНИ РОЂЕЊА НА ПОЧЕТКУ ШКОЛСКЕ 2014/2015. ГОДИНЕ
VOCATIONAL SCHOOL PUPILS (VOCATIONAL SECONDARY EDUCATION)²⁾ BY SEX AND YEAR OF BIRTH AT THE BEGINNING OF THE SCHOOL YEAR 2014/2015

| Година рођења | Пол | Укупно Total | Разред/Grade | | | | Sex | Year of birth |
|----------------|--------|-----------------|--------------|-------|-------|-------|--------|----------------|
| | | | I | II | III | IV | | |
| УКУПНО | свега | 33 615 | 8 823 | 8 634 | 8 802 | 7 356 | all | TOTAL |
| | женски | 15 457 | 3 976 | 3 891 | 3 805 | 3 785 | female | |
| 2001 и наредне | свега | 19 | 1 | 18 | - | - | all | 2001 and later |
| | женски | 17 | 1 | 16 | - | - | female | |
| 2000 | свега | 220 | 216 | 4 | - | - | all | 2000 |
| | женски | 76 | 76 | - | - | - | female | |
| 1999 | свега | 8 084 | 7 817 | 263 | 4 | - | all | 1999 |
| | женски | 3 655 | 3 563 | 88 | 4 | - | female | |
| 1998 | свега | 8 819 | 745 | 7 718 | 353 | 3 | all | 1998 |
| | женски | 4 013 | 320 | 3 515 | 177 | 1 | female | |
| 1997 | свега | 9 362 | 40 | 581 | 8 023 | 718 | all | 1997 |
| | женски | 4 140 | 15 | 250 | 3 459 | 416 | female | |
| 1996 | свега | 6 726 | 3 | 45 | 388 | 6 290 | all | 1996 |
| | женски | 3 384 | 1 | 20 | 153 | 3 210 | female | |
| 1995 | свега | 361 | - | 4 | 31 | 326 | all | 1995 |
| | женски | 163 | - | 2 | 10 | 151 | female | |
| 1994 | свега | 22 | 1 | 1 | 3 | 17 | all | 1994 |
| | женски | 9 | - | - | 2 | 7 | female | |
| 1993 | свега | 2 | - | - | - | 2 | all | 1993 |
| | женски | - | - | - | - | - | female | |
| 1992 | свега | - | - | - | - | - | all | 1992 |
| | женски | - | - | - | - | - | female | |

²⁾ Видјети методолошка објашњења
See methodological explanations

2.12. УЧЕНИЦИ СРЕДЊИХ ШКОЛА ПО РАЗРЕДИМА, ПОЛУ И ПОЉУ ОБРАЗОВАЊА НА ПОЧЕТКУ ШКОЛСКЕ 2014/2015. ГОДИНЕ
SECONDARY SCHOOL PUPILS BY GRADE, SEX AND FIELD OF EDUCATION AT THE BEGINNING OF THE SCHOOL YEAR 2014/2015

| Поље образовања | Укупно Total | | I разред Grade 1 | | II разред Grade 2 | | III разред Grade 3 | | IV разред Grade 4 | | Field of education |
|---------------------------------------|-----------------|-----------------|---------------------|-----------------|----------------------|-----------------|-----------------------|-----------------|----------------------|-----------------|--|
| | свега all | женски girls | свега all | женски girls | свега all | женски girls | свега all | женски girls | свега all | женски girls | |
| УКУПНО | 43 975 | 21 926 | 11 247 | 5 493 | 11 196 | 5 531 | 11 296 | 5 313 | 10 236 | 5 589 | TOTAL |
| Општи програми | - | - | - | - | - | - | - | - | - | - | General programmes Secondary education/general programmes |
| Средње образовање/општи програми | 10 360 | 6 469 | 2 424 | 1 517 | 2 562 | 1 640 | 2 494 | 1 508 | 2 880 | 1 804 | Humanities and arts |
| Хуманистичке науке и умјетност | 649 | 356 | 155 | 94 | 158 | 92 | 170 | 98 | 166 | 72 | Social sciences |
| Друштвене науке | 3 942 | 2 576 | 863 | 555 | 877 | 578 | 979 | 614 | 1 223 | 829 | Business and administration |
| Бизнис и администрација | 4 109 | 2 902 | 978 | 692 | 1 120 | 815 | 1 085 | 740 | 926 | 655 | Science |
| Наука | - | - | - | - | - | - | - | - | - | - | Engineering, manufacturing and construction |
| Инжењеринг, производња и конструкција | 12 144 | 2 565 | 3 346 | 647 | 3 201 | 645 | 3 313 | 635 | 2 284 | 638 | Agriculture |
| Пољопривреда | 2 751 | 1 020 | 655 | 275 | 760 | 288 | 659 | 197 | 677 | 260 | Health care, social protection |
| Здравље, социјална заштита | 3 825 | 2 812 | 1 101 | 815 | 923 | 667 | 945 | 681 | 856 | 649 | Services |
| Услуге | 6 195 | 3 226 | 1 725 | 898 | 1 595 | 806 | 1 651 | 840 | 1 224 | 682 | |

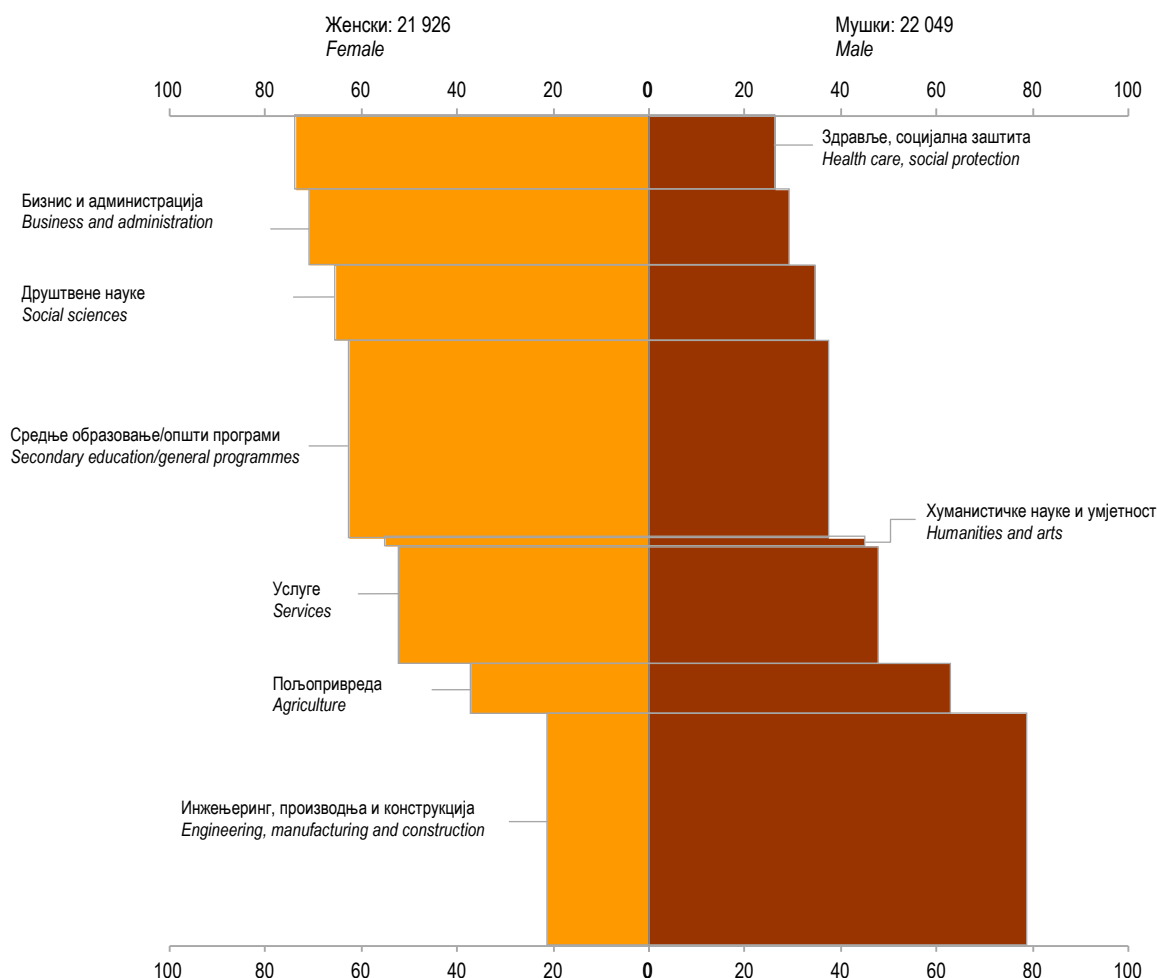

Графикон 5. Ученици средњих школа по полу и пољу образовања на почетку школске 2014/2015. године
Graph 5. Secondary school pupils by sex and field of education at the beginning of the school year 2014/2015

2.13. УЧЕНИЦИ ШКОЛА ЗА ДЈЕЦУ СА ПОСЕБНИМ ПОТРЕБАМА ПО ВРСТИ ПРОГРАМА НА ПОЧЕТКУ ШКОЛСКЕ 2014/2015. ГОДИНЕ
PUPILS OF SCHOOLS FOR CHILDREN WITH SPECIAL NEEDS BY TYPE OF PROGRAMME AT THE BEGINNING OF THE SCHOOL YEAR 2014/2015

| Врста програма | Пол | Укупно | Разред/Grade | | | | Sex | Type of programme |
|------------------------------|--------|--------|--------------|----|-----|----|--------|---------------------------------------|
| | | | I | II | III | IV | | |
| УКУПНО | свега | 96 | 36 | 32 | 28 | - | all | TOTAL |
| | женски | 40 | 12 | 18 | 10 | - | female | |
| Са оштећењем вида | свега | 12 | 6 | 6 | - | - | all | Visual impairment |
| | женски | 4 | 1 | 3 | - | - | female | |
| Са оштећењем слуха | свега | 9 | 2 | 5 | 2 | - | all | Hearing impairment |
| | женски | 6 | 1 | 4 | 1 | - | female | |
| Са сметњама у гласу и говору | свега | - | - | - | - | - | all | Voice, speech and language impairment |
| | женски | - | - | - | - | - | female | |
| Са тјелесним оштећењима | свега | - | - | - | - | - | all | Physical impairment |
| | женски | - | - | - | - | - | female | |
| Са психичком заосталошћу | свега | 55 | 20 | 14 | 21 | - | all | Mental impairment |
| | женски | 21 | 6 | 7 | 8 | - | female | |
| Са вишеструким сметњама | свега | 19 | 7 | 7 | 5 | - | all | Multiple impairments |
| | женски | 9 | 4 | 4 | 1 | - | female | |
| Са аутизмом | свега | 1 | 1 | - | - | - | all | Autism |
| | женски | - | - | - | - | - | female | |
| Са другим сметњама | свега | - | - | - | - | - | all | Other impairments |
| | женски | - | - | - | - | - | female | |

2.14. ОПРЕМЉЕНОСТ СРЕДЊИХ ШКОЛА РАЧУНАРИМА ПРЕМА ВРСТИ СРЕДЊЕ ШКОЛЕ НА ПОЧЕТКУ ШКОЛСКЕ 2014/2015. ГОДИНЕ
NUMBER OF COMPUTERS IN SECONDARY SCHOOLS AT THE BEGINNING OF THE SCHOOL YEAR 2014/2015

| | Број рачунара у школама, укупно Number of computers in schools, total | | | Број рачунара у школама са приступом интернету Number of computers in schools with Internet access | | | |
|--------------------------------------|--|---|--------------------------|---|---|--------------------------|---|
| | свега all | за запослене у школи for employees in school | за ученике for pupils | свега all | за запослене у школи for employees in school | за ученике for pupils | |
| УКУПНО | 4 461 | 1 202 | 3 259 | 3 574 | 977 | 2 597 | TOTAL |
| Гимназије | 1 158 | 277 | 881 | 981 | 272 | 709 | Grammar schools |
| Стручне техничке школе | 3 178 | 860 | 2 318 | 2 476 | 647 | 1 829 | Vocational technical schools |
| Стручне школе | - | - | - | - | - | - | Vocational schools |
| Умјетничке школе | 53 | 23 | 30 | 53 | 23 | 30 | Art schools |
| Вјерске школе | 25 | 5 | 20 | 25 | 5 | 20 | Religious schools |
| Школе за дјецу са посебним потребама | 47 | 37 | 10 | 39 | 30 | 9 | Schools for children with special needs |

2.15. НАСТАВНИЦИ ПРЕМА ВРСТИ ШКОЛЕ ГДЈЕ ПРЕДАЈУ, ПОЛУ И ВРСТИ ЗАПОСЛЕНОСТИ НА ПОЧЕТКУ ШКОЛСКЕ 2014/2015. ГОДИНЕ
TEACHERS BY TYPE OF SCHOOL WHERE THEY TEACH, SEX AND TYPE OF EMPLOYMENT AT THE BEGINNING OF THE SCHOOL YEAR 2014/2015

| | Пол | Укупно Total | | Са пуним радним временом Working full-time | Са непуним радним временом Working part-time | | Sex | |
|---|--------|-----------------|---|--|---|---|--------|--|
| | | свега all | у еквиваленту пуне запослености ФТЕ in full-time equivalent FTE | | свега all | у еквиваленту пуне запослености ФТЕ in full-time equivalent FTE | | |
| УКУПНО | свега | 3 785 | 2 905,2 | 2 509 | 1 276 | 396,2 | all | TOTAL |
| | женски | 2 349 | 1 784,5 | 1 548 | 801 | 236,5 | female | |
| Наставници који су одсутни дуже од 1 мјесеца | свега | 152 | | | | | all | Teachers absent for longer than |
| | женски | 143 | | | | | female | a month |
| Директор, замјеник директора, помоћник директора | свега | 131 | 131,0 | 131 | - | - | all | Director, deputy director, assistant |
| | женски | 56 | 56,0 | 56 | - | - | female | director |
| Гимназије | свега | 981 | 757,8 | 620 | 361 | 137,8 | all | Grammar schools |
| | женски | 626 | 485,6 | 407 | 219 | 78,6 | female | |
| Наставници који су одсутни дуже од 1 мјесеца | свега | 30 | | | | | all | Teachers absent for longer than |
| | женски | 27 | | | | | female | a month |
| Директор, замјеник директора, помоћник директора | свега | 34 | 34,0 | 34 | - | - | all | Director, deputy director, assistant |
| | женски | 15 | 15,0 | 15 | - | - | female | director |
| Стручне техничке школе | свега | 2 591 | 1 987,4 | 1 752 | 839 | 235,4 | all | Vocational technical schools |
| | женски | 1 584 | 1 197,2 | 1 055 | 529 | 142,2 | female | |
| Наставници који су одсутни дуже од 1 мјесеца | свега | 116 | | | | | all | Teachers absent for longer than |
| | женски | 110 | | | | | female | a month |
| Директор, замјеник директора, помоћник директора | свега | 88 | 88,0 | 88 | - | - | all | Director, deputy director, assistant |
| | женски | 37 | 37,0 | 37 | - | - | female | director |
| Стручне школе | свега | - | - | - | - | - | all | Vocational schools |
| | женски | - | - | - | - | - | female | |
| Наставници који су одсутни дуже од 1 мјесеца | свега | - | | | | | all | Teachers absent for longer than |
| | женски | - | | | | | female | a month |
| Директор, замјеник директора, помоћник директора | свега | - | - | - | - | - | all | Director, deputy director, assistant |
| | женски | - | - | - | - | - | female | director |
| Умјетничке школе | свега | 177 | 129,6 | 108 | 69 | 21,6 | all | Art schools |
| | женски | 123 | 87,6 | 72 | 51 | 15,6 | female | |
| Наставници који су одсутни дуже од 1 мјесеца | свега | 6 | | | | | all | Teachers absent for longer than |
| | женски | 6 | | | | | female | a month |
| Директор, замјеник директора, помоћник директора | свега | 4 | 4,0 | 4 | - | - | all | Director, deputy director, assistant |
| | женски | 1 | 1,0 | 1 | - | - | female | director |
| Вјерске школе | свега | 11 | 8,5 | 8 | 3 | 0,5 | all | Religious schools |
| | женски | - | - | - | - | - | female | |
| Наставници који су одсутни дуже од 1 мјесеца | свега | - | | | | | all | Teachers absent for longer than |
| | женски | - | | | | | female | a month |
| Директор, замјеник директора, помоћник директора | свега | 1 | 1,0 | 1 | - | - | all | Director, deputy director, assistant |
| | женски | - | - | - | - | - | female | director |
| Школе за дјецу са посебним потребама | свега | 25 | 21,9 | 21 | 4 | 0,9 | all | Schools for children with special |
| | женски | 16 | 14,2 | 14 | 2 | 0,2 | female | needs |
| Наставници који су одсутни дуже од 1 мјесеца | свега | - | | | | | all | Teachers absent for longer than |
| | женски | - | | | | | female | a month |
| Директор, замјеник директора, помоћник директора | свега | 4 | 4,0 | 4 | - | - | all | Director, deputy director, assistant |
| | женски | 3 | 3,0 | 3 | - | - | female | director |

2.16. НАСТАВНИЦИ СРЕДЊИХ ШКОЛА ПО ПОЛУ, ВРСТИ ШКОЛЕ И ГОДИНАМА СТАРОСТИ НА ПОЧЕТКУ ШКОЛСКЕ 2014/2015. ГОДИНЕ
SECONDARY SCHOOL TEACHERS BY SEX, TYPE OF SCHOOL AND AGE AT THE BEGINNING OF THE SCHOOL YEAR 2014/2015

| Ниво ISCED-а | Пол | Године старости Age | | | | | | | | | | | Sex | ISCED level |
|--------------------------------------|--------|------------------------|-----|-------|-------|-------|-------|-------|-------|-------|-------|-----|--------|---|
| | | укупно total | <25 | 26–29 | 30–34 | 35–39 | 40–44 | 45–49 | 50–54 | 55–59 | 60–64 | 65+ | | |
| УКУПНО ISCED-3 | свега | 3 785 | 86 | 518 | 703 | 622 | 353 | 275 | 437 | 425 | 357 | 9 | all | TOTAL ISCED-3 |
| | женски | 2 349 | 64 | 349 | 434 | 427 | 241 | 185 | 268 | 209 | 171 | 1 | female | |
| Гимназије | свега | 981 | 22 | 118 | 188 | 181 | 84 | 61 | 107 | 121 | 95 | 4 | all | Grammar schools |
| | женски | 626 | 18 | 87 | 128 | 129 | 58 | 49 | 59 | 58 | 39 | 1 | female | |
| Стручне техничке школе | свега | 2 591 | 52 | 359 | 462 | 399 | 253 | 199 | 314 | 293 | 255 | 5 | all | Vocational technical schools |
| | женски | 1 584 | 35 | 235 | 277 | 271 | 172 | 124 | 195 | 145 | 130 | - | female | |
| Стручне школе | свега | - | - | - | - | - | - | - | - | - | - | - | all | Vocational schools |
| | женски | - | - | - | - | - | - | - | - | - | - | - | female | |
| Умјетничке школе | свега | 177 | 11 | 37 | 43 | 37 | 13 | 13 | 12 | 7 | 4 | - | all | Art schools |
| | женски | 123 | 10 | 26 | 27 | 24 | 10 | 10 | 10 | 4 | 2 | - | female | |
| Вјерске школе | свега | 11 | - | 2 | 5 | 1 | 2 | - | - | - | 1 | - | all | Religious schools |
| | женски | - | - | - | - | - | - | - | - | - | - | - | female | |
| Школе за дјецу са посебним потребама | свега | 25 | 1 | 2 | 5 | 4 | 1 | 2 | 4 | 4 | 2 | - | all | Schools for children with special needs |
| | женски | 16 | 1 | 1 | 2 | 3 | 1 | 2 | 4 | 2 | - | - | female | |

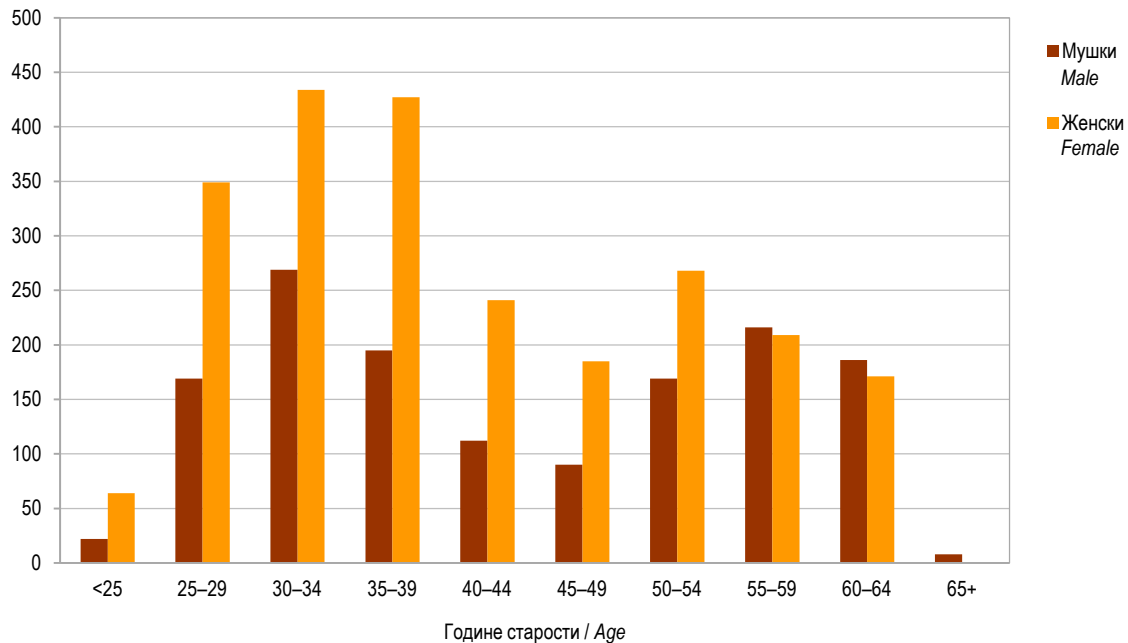

Графикон 6. Наставници средњих школа по полу и годинама старости на почетку школске 2014/2015. године
Graph 6. Secondary school teachers by sex and age at the beginning of the school year 2014/2015

2.17. ОСОБЉЕ СРЕДЊИХ ШКОЛА (БЕЗ НАСТАВНИКА) ПРЕМА КАТЕГОРИЈИ, ПОЛУ И ВРСТИ ЗАПОСЛЕНОСТИ НА ПОЧЕТКУ ШКОЛСКЕ 2014/2015. ГОДИНЕ
SECONDARY SCHOOL STAFF (EXCLUDING TEACHERS) BY CATEGORY, SEX AND TYPE OF EMPLOYMENT AT THE BEGINNING OF THE SCHOOL YEAR 2014/2015

| Категорија | Пол | Укупно Total | Са пуним радним временом Working full-time | | Са непуним радним временом Working part-time | | Sex | Category |
|--|--------|-----------------|---|---|---|---|--------|--|
| | | | на неодређено вријеме on a permanent basis | на одређено вријеме on a temporary basis | на неодређено вријеме on a permanent basis | на одређено вријеме on a temporary basis | | |
| УКУПНО | свега | 1 266 | 1 139 | 101 | 13 | 13 | all | TOTAL |
| | женски | 936 | 843 | 72 | 11 | 10 | female | |
| Педагози, васпитачи, библиотекари, савјетници и сл. | свега | 165 | 141 | 16 | 3 | 5 | all | Pedagogues, educators, librarians, |
| | женски | 132 | 114 | 12 | 3 | 3 | female | advisors, etc. |
| Психолози, логопеди, дефектолози, сурдо педагози, доктори, зубари, мед.сестре, социјални радници | свега | 102 | 90 | 6 | 3 | 3 | all | Psychologists, speech and language |
| | женски | 89 | 80 | 4 | 2 | 3 | female | therapists, defectologists, surdopedagogues, physicians, dentists, nurses, social workers |
| Администрација, секретари, правници, рачуновође, ИТ стручњаци | свега | 267 | 237 | 26 | 3 | 1 | all | Administration, secretaries, jurists, |
| | женски | 224 | 202 | 18 | 3 | 1 | female | accountants, IT staff |
| Особље за одржавање, мајстори, домари | свега | 732 | 671 | 53 | 4 | 4 | all | Maintenance staff, repair and |
| | женски | 491 | 447 | 38 | 3 | 3 | female | maintenance staff, janitors |
| Гимназије | свега | 342 | 291 | 43 | 5 | 3 | all | Grammar schools |
| | женски | 254 | 218 | 30 | 4 | 2 | female | |
| Педагози, васпитачи, библиотекари, савјетници и сл. | свега | 52 | 41 | 6 | 3 | 2 | all | Pedagogues, educators, librarians, |
| | женски | 40 | 32 | 4 | 3 | 1 | female | advisors, etc. |
| Психолози, логопеди, дефектолози, сурдо педагози, доктори, зубари, мед.сестре, социјални радници | свега | 22 | 18 | 2 | 2 | - | all | Psychologists, speech and language |
| | женски | 19 | 17 | 1 | 1 | - | female | therapists, defectologists, surdopedagogues, physicians, dentists, nurses, social workers |
| Администрација, секретари, правници, рачуновође, ИТ стручњаци | свега | 73 | 63 | 10 | - | - | all | Administration, secretaries, jurists, |
| | женски | 61 | 54 | 7 | - | - | female | accountants, IT staff |
| Особље за одржавање, мајстори, домари | свега | 195 | 169 | 25 | - | 1 | all | Maintenance staff, repair and |
| | женски | 134 | 115 | 18 | - | 1 | female | maintenance staff, janitors |
| Стручне техничке школе | свега | 805 | 739 | 57 | 1 | 8 | all | Vocational technical schools |
| | женски | 598 | 549 | 41 | 1 | 7 | female | |
| Педагози, васпитачи, библиотекари, савјетници и сл. | свега | 104 | 93 | 10 | - | 1 | all | Pedagogues, educators, librarians, |
| | женски | 86 | 77 | 8 | - | 1 | female | advisors, etc. |
| Психолози, логопеди, дефектолози, сурдо педагози, доктори, зубари, мед.сестре, социјални радници | свега | 62 | 55 | 4 | - | 3 | all | Psychologists, speech and language |
| | женски | 55 | 49 | 3 | - | 3 | female | therapists, defectologists, surdopedagogues, physicians, dentists, nurses, social workers |
| Администрација, секретари, правници, рачуновође, ИТ стручњаци | свега | 176 | 158 | 16 | 1 | 1 | all | Administration, secretaries, jurists, |
| | женски | 149 | 136 | 11 | 1 | 1 | female | accountants, IT staff |
| Особље за одржавање, мајстори, домари | свега | 463 | 433 | 27 | - | 3 | all | Maintenance staff, repair and |
| | женски | 308 | 287 | 19 | - | 2 | female | maintenance staff, janitors |
| Стручне школе | свега | - | - | - | - | - | all | Vocational schools |
| | женски | - | - | - | - | - | female | |
| Педагози, васпитачи, библиотекари, савјетници и сл. | свега | - | - | - | - | - | all | Pedagogues, educators, librarians, |
| | женски | - | - | - | - | - | female | advisors, etc. |
| Психолози, логопеди, дефектолози, сурдо педагози, доктори, зубари, мед.сестре, социјални радници | свега | - | - | - | - | - | all | Psychologists, speech and language |
| | женски | - | - | - | - | - | female | therapists, defectologists, surdopedagogues, physicians, dentists, nurses, social workers |
| Администрација, секретари, правници, рачуновође, ИТ стручњаци | свега | - | - | - | - | - | all | Administration, secretaries, jurists, |
| | женски | - | - | - | - | - | female | accountants, IT staff |
| Особље за одржавање, мајстори, домари | свега | - | - | - | - | - | all | Maintenance staff, repair and |
| | женски | - | - | - | - | - | female | maintenance staff, janitors |

2.17. ОСОБЉЕ СРЕДЊИХ ШКОЛА (БЕЗ НАСТАВНИКА) ПРЕМА КАТЕГОРИЈИ, ПОЛУ И ВРСТИ ЗАПОСЛЕНОСТИ НА ПОЧЕТКУ ШКОЛСКЕ 2014/2015. ГОДИНЕ
SECONDARY SCHOOL STAFF (EXCLUDING TEACHERS) BY CATEGORY, SEX AND TYPE OF EMPLOYMENT AT THE BEGINNING OF THE SCHOOL YEAR 2014/2015
(наставак-continued)

| Категорија | Пол | Укупно Total | Са пуним радним временом Working full-time | | Са непуним радним временом Working part-time | | Sex | Category |
|--|--------|-----------------|---|---|---|---|--------|--|
| | | | на неодређено вријеме on a permanent basis | на одређено вријеме on a temporary basis | на неодређено вријеме on a permanent basis | на одређено вријеме on a temporary basis | | |
| Умјетничке школе | свега | 32 | 25 | - | 7 | - | all | Art schools |
| | женски | 26 | 20 | - | 6 | - | female | |
| Педагози, васпитачи, библиотекарџи, савјетници и сл. | свега | 3 | 3 | - | - | - | all | Pedagogues, educators, librarians, advisors, etc. |
| | женски | 3 | 3 | - | - | - | female | |
| Психолози, логопеди, дефектолози, сурдо педагози, доктори, зубари, мед.сестре, социјални радници | свега | 1 | - | - | 1 | - | all | Psychologists, speech and language therapists, defectologists, surdopedagogues, physicians, dentists, nurses, social workers |
| | женски | 1 | - | - | 1 | - | female | |
| Администрација, секретари, правници, рачуновође, ИТ стручњаци | свега | 9 | 7 | - | 2 | - | all | Administration, secretaries, jurists, accountants, IT staff |
| | женски | 9 | 7 | - | 2 | - | female | |
| Особље за одржавање, мајстори, домари | свега | 19 | 15 | - | 4 | - | all | Maintenance staff, repair and maintenance staff, janitors |
| | женски | 13 | 10 | - | 3 | - | female | |
| Вјерске школе | свега | 31 | 31 | - | - | - | all | Religious schools |
| | женски | 17 | 17 | - | - | - | female | |
| Педагози, васпитачи, библиотекарџи, савјетници и сл. | свега | 1 | 1 | - | - | - | all | Pedagogues, educators, librarians, advisors, etc. |
| | женски | - | - | - | - | - | female | |
| Психолози, логопеди, дефектолози, сурдо педагози, доктори, зубари, мед.сестре, социјални радници | свега | - | - | - | - | - | all | Psychologists, speech and language therapists, defectologists, surdopedagogues, physicians, dentists, nurses, social workers |
| | женски | - | - | - | - | - | female | |
| Администрација, секретари, правници, рачуновође, ИТ стручњаци | свега | 3 | 3 | - | - | - | all | Administration, secretaries, jurists, accountants, IT staff |
| | женски | 1 | 1 | - | - | - | female | |
| Особље за одржавање, мајстори, домари | свега | 27 | 27 | - | - | - | all | Maintenance staff, repair and maintenance staff, janitors |
| | женски | 16 | 16 | - | - | - | female | |
| Средње школе за дјецу са посебним потребама | свега | 56 | 53 | 1 | - | 2 | all | Schools for children with special needs |
| | женски | 41 | 39 | 1 | - | 1 | female | |
| Педагози, васпитачи, библиотекарџи, савјетници и сл. | свега | 5 | 3 | - | - | 2 | all | Pedagogues, educators, librarians, advisors, etc. |
| | женски | 3 | 2 | - | - | 1 | female | |
| Психолози, логопеди, дефектолози, сурдо педагози, доктори, зубари, мед.сестре, социјални радници | свега | 17 | 17 | - | - | - | all | Psychologists, speech and language therapists, defectologists, surdopedagogues, physicians, dentists, nurses, social workers |
| | женски | 14 | 14 | - | - | - | female | |
| Администрација, секретари, правници, рачуновође, ИТ стручњаци | свега | 6 | 6 | - | - | - | all | Administration, secretaries, jurists, accountants, IT staff |
| | женски | 4 | 4 | - | - | - | female | |
| Особље за одржавање, мајстори, домари | свега | 28 | 27 | 1 | - | - | all | Maintenance staff, repair and maintenance staff, janitors |
| | женски | 20 | 19 | 1 | - | - | female | |

3. СРЕДЊЕ ШКОЛЕ ПО ОПШТИНАМА И ГРАДОВИМА НА ПОЧЕТКУ ШКОЛСКЕ 2014/2015. ГОДИНЕ
SECONDARY SCHOOLS BY MUNICIPALITY AND CITY AT THE BEGINNING OF THE SCHOOL YEAR 2014/20153.1. УЧЕНИЦИ СРЕДЊИХ ШКОЛА ПО ОПШТИНАМА И ГРАДОВИМА НА ПОЧЕТКУ ШКОЛСКЕ 2014/2015. ГОДИНЕ
SECONDARY SCHOOL PUPILS BY MUNICIPALITY AND CITY AT THE BEGINNING OF THE SCHOOL YEAR 2014/2015

| | | Укупно Total | Разред/Grade | | | | | |
|----------------|-----------------|-----------------|--------------|--------|--------|--------|---------------------|--------------------|
| | | | I | II | III | IV | | |
| УКУПНО | број школа | 94 | | | | | number of schools | TOTAL |
| | број одјељења | 1 869 | 502 | 492,5 | 482,5 | 392 | number of classes | |
| | свега ученика | 43 975 | 11 247 | 11 196 | 11 296 | 10 236 | pupils, all | |
| | женски | 21 926 | 5 493 | 5 531 | 5 313 | 5 589 | female | |
| | од тога поновци | 308 | 139 | 93 | 64 | 12 | of which, repeaters | |
| | женски | 101 | 48 | 29 | 21 | 3 | female | |
| Град Бања Лука | број школа | 17 | | | | | number of schools | City of Banja Luka |
| | број одјељења | 410 | 109 | 112 | 107 | 82 | number of classes | |
| | свега ученика | 10 039 | 2 659 | 2 585 | 2 532 | 2 263 | pupils, all | |
| | женски | 5 036 | 1 325 | 1 273 | 1 208 | 1 230 | female | |
| | од тога поновци | 100 | 45 | 39 | 15 | 1 | of which, repeaters | |
| | женски | 33 | 14 | 14 | 5 | - | female | |
| Берковићи | број школа | 1 | | | | | number of schools | Berkovići |
| | број одјељења | 4 | 1 | 1 | 1 | 1 | number of classes | |
| | свега ученика | 83 | 21 | 26 | 18 | 18 | pupils, all | |
| | женски | 43 | 10 | 12 | 8 | 13 | female | |
| | од тога поновци | - | - | - | - | - | of which, repeaters | |
| | женски | - | - | - | - | - | female | |
| Град Бијељина | број школа | 6 | | | | | number of schools | City of Bijeljina |
| | број одјељења | 151 | 41 | 41 | 37 | 32 | number of classes | |
| | свега ученика | 3 960 | 1 066 | 1 002 | 974 | 918 | pupils, all | |
| | женски | 2 047 | 551 | 500 | 463 | 533 | female | |
| | од тога поновци | 32 | 10 | 4 | 12 | 6 | of which, repeaters | |
| | женски | 12 | 2 | 3 | 4 | 3 | female | |
| Билећа | број школа | 1 | | | | | number of schools | Bileća |
| | број одјељења | 21 | 6 | 5 | 5 | 5 | number of classes | |
| | свега ученика | 583 | 133 | 163 | 131 | 156 | pupils, all | |
| | женски | 246 | 53 | 76 | 58 | 59 | female | |
| | од тога поновци | 1 | - | - | 1 | - | of which, repeaters | |
| | женски | - | - | - | - | - | female | |
| Братунац | број школа | 1 | | | | | number of schools | Bratunac |
| | број одјељења | 25 | 7 | 7 | 7 | 4 | number of classes | |
| | свега ученика | 408 | 98 | 103 | 116 | 91 | pupils, all | |
| | женски | 91 | 22 | 23 | 22 | 24 | female | |
| | од тога поновци | 15 | 3 | 5 | 7 | - | of which, repeaters | |
| | женски | 2 | - | - | 2 | - | female | |
| Брод | број школа | 1 | | | | | number of schools | Brod |
| | број одјељења | 20 | 6 | 5 | 5 | 4 | number of classes | |
| | свега ученика | 475 | 141 | 111 | 127 | 96 | pupils, all | |
| | женски | 245 | 67 | 59 | 60 | 59 | female | |
| | од тога поновци | 8 | 4 | 3 | 1 | - | of which, repeaters | |
| | женски | 5 | 4 | - | 1 | - | female | |

3.1. УЧЕНИЦИ СРЕДЊИХ ШКОЛА ПО ОПШТИНАМА И ГРАДОВИМА НА ПОЧЕТКУ ШКОЛСКЕ 2014/2015. ГОДИНЕ
SECONDARY SCHOOL PUPILS BY MUNICIPALITY AND CITY AT THE BEGINNING OF THE SCHOOL YEAR 2014/2015

(наставак-continued)

| | | Укупно Total | Разред/Grade | | | | | |
|------------|-----------------|-----------------|--------------|-----|-----|-----|---------------------|---------------|
| | | | I | II | III | IV | | |
| Вишеград | број школа | 1 | | | | | number of schools | Višegrad |
| | број одјељења | 19 | 5 | 5 | 4 | 5 | number of classes | |
| | свега ученика | 393 | 94 | 116 | 80 | 103 | pupils, all | |
| | женски | 216 | 47 | 68 | 41 | 60 | female | |
| | од тога поновци | 3 | 3 | - | - | - | of which, repeaters | |
| | женски | 1 | 1 | - | - | - | female | |
| Власеница | број школа | 1 | | | | | number of schools | Vlasenica |
| | број одјељења | 18 | 4 | 4 | 5 | 5 | number of classes | |
| | свега ученика | 380 | 88 | 82 | 103 | 107 | pupils, all | |
| | женски | 188 | 40 | 44 | 55 | 49 | female | |
| | од тога поновци | 3 | 1 | - | 2 | - | of which, repeaters | |
| | женски | 2 | 1 | - | 1 | - | female | |
| Вукосавље | број школа | 1 | | | | | number of schools | Vukosavlje |
| | број одјељења | 8 | 2 | 2 | 3 | 1 | number of classes | |
| | свега ученика | 154 | 44 | 40 | 49 | 21 | pupils, all | |
| | женски | 88 | 33 | 15 | 26 | 14 | female | |
| | од тога поновци | 7 | 5 | 1 | 1 | - | of which, repeaters | |
| | женски | 7 | 5 | 1 | 1 | - | female | |
| Гацко | број школа | 1 | | | | | number of schools | Gacko |
| | број одјељења | 19 | 6 | 5 | 4 | 4 | number of classes | |
| | свега ученика | 495 | 142 | 130 | 110 | 113 | pupils, all | |
| | женски | 231 | 67 | 60 | 47 | 57 | female | |
| | од тога поновци | 2 | 2 | - | - | - | of which, repeaters | |
| | женски | - | - | - | - | - | female | |
| Градишка | број школа | 3 | | | | | number of schools | Gradiška |
| | број одјељења | 70 | 20 | 18 | 19 | 13 | number of classes | |
| | свега ученика | 1 808 | 445 | 479 | 526 | 358 | pupils, all | |
| | женски | 906 | 226 | 228 | 260 | 192 | female | |
| | од тога поновци | 4 | - | 3 | 1 | - | of which, repeaters | |
| | женски | - | - | - | - | - | female | |
| Дервента | број школа | 3 | | | | | number of schools | Derвента |
| | број одјељења | 46 | 13 | 13 | 11 | 9 | number of classes | |
| | свега ученика | 1 125 | 287 | 288 | 306 | 244 | pupils, all | |
| | женски | 523 | 132 | 125 | 141 | 125 | female | |
| | од тога поновци | 2 | - | 1 | 1 | - | of which, repeaters | |
| | женски | 1 | - | 1 | - | - | female | |
| Град Добој | број школа | 6 | | | | | number of schools | City of Doboј |
| | број одјељења | 122 | 34 | 31 | 31 | 26 | number of classes | |
| | свега ученика | 3 045 | 766 | 753 | 762 | 764 | pupils, all | |
| | женски | 1 578 | 385 | 398 | 354 | 441 | female | |
| | од тога поновци | 9 | 3 | 5 | 1 | - | of which, repeaters | |
| | женски | 2 | 1 | 1 | - | - | female | |
| Зворник | број школа | 2 | | | | | number of schools | Zvornik |
| | број одјељења | 66 | 17 | 16 | 18 | 15 | number of classes | |
| | свега ученика | 1 520 | 395 | 335 | 416 | 374 | pupils, all | |
| | женски | 719 | 184 | 167 | 175 | 193 | female | |
| | од тога поновци | 5 | 1 | 4 | - | - | of which, repeaters | |
| | женски | - | - | - | - | - | female | |

3.1. УЧЕНИЦИ СРЕДЊИХ ШКОЛА ПО ОПШТИНАМА И ГРАДОВИМА НА ПОЧЕТКУ ШКОЛСКЕ 2014/2015. ГОДИНЕ
SECONDARY SCHOOL PUPILS BY MUNICIPALITY AND CITY AT THE BEGINNING OF THE SCHOOL YEAR 2014/2015

(наставак-continued)

| | Укупно Total | Разред/Grade | | | | | |
|-----------------------|-----------------|--------------|-----|-----|-----|-----|---|
| | | I | II | III | IV | | |
| Град Источно Сарајево | број школа | 4 | | | | | number of schools City of Istočno Sarajevo |
| | број одјељења | 106 | 30 | 26 | 26 | 24 | number of classes |
| | свега ученика | 2 372 | 620 | 580 | 562 | 610 | pupils, all |
| | женски | 1 172 | 291 | 309 | 255 | 317 | female |
| | од тога поновци | 11 | 6 | 2 | 3 | - | of which, repeaters |
| | женски | 3 | 2 | - | 1 | - | female |
| Источна Илиџа | број школа | 1 | | | | | number of schools Istočna Ilidža |
| | број одјељења | 30 | 8 | 7 | 7 | 8 | number of classes |
| | свега ученика | 661 | 180 | 162 | 149 | 170 | pupils, all |
| | женски | 434 | 117 | 116 | 88 | 113 | female |
| | од тога поновци | 4 | - | 2 | 2 | - | of which, repeaters |
| | женски | 1 | - | - | 1 | - | female |
| Источно Ново Сарајево | број школа | 1 | | | | | number of schools Istočno Novo Sarajevo |
| | број одјељења | 27 | 9 | 7 | 7 | 4 | number of classes |
| | свега ученика | 502 | 143 | 122 | 119 | 118 | pupils, all |
| | женски | 160 | 49 | 38 | 42 | 31 | female |
| | од тога поновци | 4 | 4 | - | - | - | of which, repeaters |
| | женски | 2 | 2 | - | - | - | female |
| Пале | број школа | 1 | | | | | number of schools Pale |
| | број одјељења | 32 | 9 | 7 | 8 | 8 | number of classes |
| | свега ученика | 790 | 202 | 181 | 192 | 215 | pupils, all |
| | женски | 367 | 86 | 93 | 74 | 114 | female |
| | од тога поновци | - | - | - | - | - | of which, repeaters |
| | женски | - | - | - | - | - | female |
| Соколац | број школа | 1 | | | | | number of schools Sokolac |
| | број одјељења | 17 | 4 | 5 | 4 | 4 | number of classes |
| | свега ученика | 419 | 95 | 115 | 102 | 107 | pupils, all |
| | женски | 211 | 39 | 62 | 51 | 59 | female |
| | од тога поновци | 3 | 2 | - | 1 | - | of which, repeaters |
| | женски | - | - | - | - | - | female |
| Калиновик | број школа | 1 | | | | | number of schools Kalinovik |
| | број одјељења | 4 | 1 | 1 | 1 | 1 | number of classes |
| | свега ученика | 55 | 14 | 14 | 13 | 14 | pupils, all |
| | женски | 36 | 12 | 10 | 8 | 6 | female |
| | од тога поновци | - | - | - | - | - | of which, repeaters |
| | женски | - | - | - | - | - | female |
| Кнежево | број школа | 1 | | | | | number of schools Kneževo |
| | број одјељења | 12 | 3 | 3 | 3 | 3 | number of classes |
| | свега ученика | 268 | 55 | 72 | 60 | 81 | pupils, all |
| | женски | 128 | 27 | 39 | 21 | 41 | female |
| | од тога поновци | 8 | - | 6 | 2 | - | of which, repeaters |
| | женски | 3 | - | 1 | 2 | - | female |
| Козарска Дубица | број школа | 1 | | | | | number of schools Kozarska Dubica |
| | број одјељења | 24 | 6 | 6 | 7 | 5 | number of classes |
| | свега ученика | 562 | 131 | 151 | 165 | 115 | pupils, all |
| | женски | 294 | 68 | 71 | 88 | 67 | female |
| | од тога поновци | 2 | - | - | 2 | - | of which, repeaters |
| | женски | - | - | - | - | - | female |

3.1. УЧЕНИЦИ СРЕДЊИХ ШКОЛА ПО ОПШТИНАМА И ГРАДОВИМА НА ПОЧЕТКУ ШКОЛСКЕ 2014/2015. ГОДИНЕ
SECONDARY SCHOOL PUPILS BY MUNICIPALITY AND CITY AT THE BEGINNING OF THE SCHOOL YEAR 2014/2015

(наставак-continued)

| | | Укупно Total | Разред/Grade | | | | | |
|--------------|-----------------|-----------------|--------------|-----|-----|-----|---------------------|---------------|
| | | | I | II | III | IV | | |
| Костајница | број школа | 1 | | | | | number of schools | Kostajnica |
| | број одјељења | 12 | 4 | 3 | 2 | 3 | number of classes | |
| | свега ученика | 297 | 90 | 64 | 60 | 83 | pupils, all | |
| | женски | 153 | 46 | 33 | 34 | 40 | female | |
| | од тога поновци | 1 | 1 | - | - | - | of which, repeaters | |
| | женски | 1 | 1 | - | - | - | female | |
| Котор Варош | број школа | 1 | | | | | number of schools | Kotor Varoš |
| | број одјељења | 25 | 6 | 8 | 7 | 4 | number of classes | |
| | свега ученика | 588 | 128 | 171 | 163 | 126 | pupils, all | |
| | женски | 265 | 48 | 82 | 75 | 60 | female | |
| | од тога поновци | 5 | 2 | - | 3 | - | of which, repeaters | |
| | женски | - | - | - | - | - | female | |
| Лопаре | број школа | 1 | | | | | number of schools | Lopare |
| | број одјељења | 15 | 4 | 3 | 4 | 4 | number of classes | |
| | свега ученика | 301 | 75 | 61 | 85 | 80 | pupils, all | |
| | женски | 165 | 41 | 34 | 46 | 44 | female | |
| | од тога поновци | 1 | 1 | - | - | - | of which, repeaters | |
| | женски | - | - | - | - | - | female | |
| Љубиње | број школа | 1 | | | | | number of schools | Ljubinje |
| | број одјељења | 8 | 2 | 2 | 2 | 2 | number of classes | |
| | свега ученика | 160 | 31 | 35 | 51 | 43 | pupils, all | |
| | женски | 80 | 19 | 17 | 19 | 25 | female | |
| | од тога поновци | - | - | - | - | - | of which, repeaters | |
| | женски | - | - | - | - | - | female | |
| Милићи | број школа | 1 | | | | | number of schools | Milići |
| | број одјељења | 18 | 4 | 5 | 5 | 4 | number of classes | |
| | свега ученика | 364 | 84 | 98 | 102 | 80 | pupils, all | |
| | женски | 180 | 36 | 46 | 38 | 60 | female | |
| | од тога поновци | 4 | 4 | - | - | - | of which, repeaters | |
| | женски | 3 | 3 | - | - | - | female | |
| Модрича | број школа | 1 | | | | | number of schools | Modriča |
| | број одјељења | 30 | 8 | 8 | 8 | 6 | number of classes | |
| | свега ученика | 828 | 210 | 227 | 222 | 169 | pupils, all | |
| | женски | 414 | 102 | 95 | 109 | 108 | female | |
| | од тога поновци | - | - | - | - | - | of which, repeaters | |
| | женски | - | - | - | - | - | female | |
| Мркоњић Град | број школа | 2 | | | | | number of schools | Mrkonjić Grad |
| | број одјељења | 27 | 6 | 8 | 7 | 6 | number of classes | |
| | свега ученика | 630 | 152 | 182 | 167 | 129 | pupils, all | |
| | женски | 314 | 78 | 90 | 78 | 68 | female | |
| | од тога поновци | 12 | 5 | 3 | 2 | 2 | of which, repeaters | |
| | женски | - | - | - | - | - | female | |
| Невесиње | број школа | 1 | | | | | number of schools | Nevesinje |
| | број одјељења | 24 | 5 | 7 | 6 | 6 | number of classes | |
| | свега ученика | 594 | 135 | 177 | 145 | 137 | pupils, all | |
| | женски | 291 | 62 | 92 | 67 | 70 | female | |
| | од тога поновци | 5 | 5 | - | - | - | of which, repeaters | |
| | женски | 1 | 1 | - | - | - | female | |

3.1. УЧЕНИЦИ СРЕДЊИХ ШКОЛА ПО ОПШТИНАМА И ГРАДОВИМА НА ПОЧЕТКУ ШКОЛСКЕ 2014/2015. ГОДИНЕ
SECONDARY SCHOOL PUPILS BY MUNICIPALITY AND CITY AT THE BEGINNING OF THE SCHOOL YEAR 2014/2015

(наставак-continued)

| | | Укупно Total | Разред/Grade | | | | | |
|---------------|-----------------|-----------------|--------------|-----|-----|-----|---------------------|------------------|
| | | | I | II | III | IV | | |
| Нови Град | број школа | 2 | | | | | number of schools | Novi Grad |
| | број одјељења | 38 | 11 | 9 | 10 | 8 | number of classes | |
| | свега ученика | 896 | 238 | 222 | 260 | 176 | pupils, all | |
| | женски | 443 | 117 | 108 | 116 | 102 | female | |
| | од тога поновци | 2 | - | 1 | 1 | - | of which, repeaters | |
| | женски | 1 | - | - | 1 | - | female | |
| Петрово | број школа | 1 | | | | | number of schools | Petrovo |
| | број одјељења | 6 | 1 | 2 | 2 | 1 | number of classes | |
| | свега ученика | 99 | 20 | 30 | 29 | 20 | pupils, all | |
| | женски | 45 | 12 | 12 | 9 | 12 | female | |
| | од тога поновци | - | - | - | - | - | of which, repeaters | |
| | женски | - | - | - | - | - | female | |
| Град Приједор | број школа | 8 | | | | | number of schools | City of Prijedor |
| | број одјељења | 145 | 40 | 38 | 41 | 26 | number of classes | |
| | свега ученика | 3 008 | 761 | 723 | 825 | 699 | pupils, all | |
| | женски | 1 548 | 394 | 380 | 401 | 373 | female | |
| | од тога поновци | 16 | 11 | 4 | 1 | - | of which, repeaters | |
| | женски | 10 | 6 | 3 | 1 | - | female | |
| Прњавор | број школа | 2 | | | | | number of schools | Prijedor |
| | број одјељења | 54 | 14 | 15 | 15 | 10 | number of classes | |
| | свега ученика | 1 302 | 307 | 382 | 356 | 257 | pupils, all | |
| | женски | 641 | 138 | 185 | 166 | 152 | female | |
| | од тога поновци | 19 | 12 | 5 | 2 | - | of which, repeaters | |
| | женски | 9 | 4 | 4 | 1 | - | female | |
| Рибник | број школа | 1 | | | | | number of schools | Ribnik |
| | број одјељења | 11 | 3 | 3 | 3 | 2 | number of classes | |
| | свега ученика | 165 | 43 | 49 | 42 | 31 | pupils, all | |
| | женски | 99 | 24 | 32 | 22 | 21 | female | |
| | од тога поновци | - | - | - | - | - | of which, repeaters | |
| | женски | - | - | - | - | - | female | |
| Рогатица | број школа | 1 | | | | | number of schools | Rogatica |
| | број одјељења | 18 | 4 | 5 | 5 | 4 | number of classes | |
| | свега ученика | 390 | 91 | 107 | 98 | 94 | pupils, all | |
| | женски | 183 | 39 | 51 | 41 | 52 | female | |
| | од тога поновци | 1 | - | - | - | 1 | of which, repeaters | |
| | женски | - | - | - | - | - | female | |
| Рудо | број школа | 1 | | | | | number of schools | Rudo |
| | број одјељења | 11 | 3 | 3 | 3 | 2 | number of classes | |
| | свега ученика | 169 | 39 | 38 | 49 | 43 | pupils, all | |
| | женски | 75 | 11 | 16 | 25 | 23 | female | |
| | од тога поновци | - | - | - | - | - | of which, repeaters | |
| | женски | - | - | - | - | - | female | |
| Србац | број школа | 1 | | | | | number of schools | Srbac |
| | број одјељења | 20 | 6 | 5 | 5 | 4 | number of classes | |
| | свега ученика | 460 | 122 | 98 | 133 | 107 | pupils, all | |
| | женски | 226 | 62 | 48 | 59 | 57 | female | |
| | од тога поновци | - | - | - | - | - | of which, repeaters | |
| | женски | - | - | - | - | - | female | |

3.1. УЧЕНИЦИ СРЕДЊИХ ШКОЛА ПО ОПШТИНАМА И ГРАДОВИМА НА ПОЧЕТКУ ШКОЛСКЕ 2014/2015. ГОДИНЕ
SECONDARY SCHOOL PUPILS BY MUNICIPALITY AND CITY AT THE BEGINNING OF THE SCHOOL YEAR 2014/2015

(наставак-continued)

| | | Укупно Total | Разред/Grade | | | | | |
|--------------|-----------------|-----------------|--------------|------|------|-----|---------------------|------------------|
| | | | I | II | III | IV | | |
| Сребреница | број школа | 1 | | | | | number of schools | Srebrenica |
| | број одјељења | 17 | 4 | 4 | 4 | 5 | number of classes | |
| | свега ученика | 392 | 102 | 79 | 106 | 105 | pupils, all | |
| | женски | 273 | 74 | 50 | 79 | 70 | female | |
| | од тога поновци | 2 | 1 | - | 1 | - | of which, repeaters | |
| | женски | 2 | 1 | - | 1 | - | female | |
| Теслић | број школа | 2 | | | | | number of schools | Teslić |
| | број одјељења | 60 | 17 | 16 | 15 | 12 | number of classes | |
| | свега ученика | 1 463 | 376 | 371 | 370 | 346 | pupils, all | |
| | женски | 745 | 183 | 175 | 178 | 209 | female | |
| | од тога поновци | - | - | - | - | - | of which, repeaters | |
| | женски | - | - | - | - | - | female | |
| Град Требиње | број школа | 4 | | | | | number of schools | City of Trebinje |
| | број одјељења | 55 | 16 | 13,5 | 12,5 | 13 | number of classes | |
| | свега ученика | 1 267 | 349 | 303 | 290 | 325 | pupils, all | |
| | женски | 619 | 148 | 149 | 151 | 171 | female | |
| | од тога поновци | 9 | 7 | - | 1 | 1 | of which, repeaters | |
| | женски | - | - | - | - | - | female | |
| Угљевик | број школа | 1 | | | | | number of schools | Ugljevik |
| | број одјељења | 23 | 6 | 6 | 6 | 5 | number of classes | |
| | свега ученика | 529 | 131 | 127 | 142 | 129 | pupils, all | |
| | женски | 202 | 56 | 45 | 51 | 50 | female | |
| | од тога поновци | 3 | - | 3 | - | - | of which, repeaters | |
| | женски | - | - | - | - | - | female | |
| Фоча | број школа | 2 | | | | | number of schools | Foča |
| | број одјељења | 32 | 8 | 9 | 7 | 8 | number of classes | |
| | свега ученика | 766 | 173 | 225 | 157 | 211 | pupils, all | |
| | женски | 350 | 80 | 97 | 66 | 107 | female | |
| | од тога поновци | 1 | 1 | - | - | - | of which, repeaters | |
| | женски | - | - | - | - | - | female | |
| Хан Пијесак | број школа | 1 | | | | | number of schools | Han Pijesak |
| | број одјељења | 5 | 1 | 1 | 1 | 2 | number of classes | |
| | свега ученика | 133 | 23 | 30 | 25 | 55 | pupils, all | |
| | женски | 88 | 14 | 19 | 23 | 32 | female | |
| | од тога поновци | - | - | - | - | - | of which, repeaters | |
| | женски | - | - | - | - | - | female | |
| Чајниче | број школа | 1 | | | | | number of schools | Čajniče |
| | број одјељења | 9 | 2 | 2 | 2 | 3 | number of classes | |
| | свега ученика | 174 | 38 | 41 | 39 | 56 | pupils, all | |
| | женски | 81 | 13 | 22 | 17 | 29 | female | |
| | од тога поновци | - | - | - | - | - | of which, repeaters | |
| | женски | - | - | - | - | - | female | |
| Челинац | број школа | 1 | | | | | number of schools | Čelinac |
| | број одјељења | 16 | 4 | 4 | 4 | 4 | number of classes | |
| | свега ученика | 341 | 81 | 80 | 84 | 96 | pupils, all | |
| | женски | 179 | 26 | 57 | 41 | 55 | female | |
| | од тога поновци | 3 | 1 | - | 2 | - | of which, repeaters | |
| | женски | - | - | - | - | - | female | |

3.1. УЧЕНИЦИ СРЕДЊИХ ШКОЛА ПО ОПШТИНАМА И ГРАДОВИМА НА ПОЧЕТКУ ШКОЛСКЕ 2014/2015. ГОДИНЕ
SECONDARY SCHOOL PUPILS BY MUNICIPALITY AND CITY AT THE BEGINNING OF THE SCHOOL YEAR 2014/2015

(наставак-continued)

| | | Укупно <i>Total</i> | Разред/ <i>Grade</i> | | | | | |
|----------|-----------------|------------------------|----------------------|-----|-----|----|----------------------------|----------|
| | | | I | II | III | IV | | |
| Шамац | број школа | 1 | | | | | <i>number of schools</i> | Šamac |
| | број одјељења | 18 | 5 | 4 | 5 | 4 | <i>number of classes</i> | |
| | свега ученика | 407 | 118 | 82 | 118 | 89 | <i>pupils, all</i> | |
| | женски | 209 | 57 | 44 | 48 | 60 | <i>female</i> | |
| | од тога поновци | 1 | - | 1 | - | - | <i>of which, repeaters</i> | |
| | женски | - | - | - | - | - | <i>female</i> | |
| Шековићи | број школа | 1 | | | | | <i>number of schools</i> | Šekovići |
| | број одјељења | 11 | 3 | 3 | 3 | 2 | <i>number of classes</i> | |
| | свега ученика | 178 | 48 | 48 | 47 | 35 | <i>pupils, all</i> | |
| | женски | 101 | 27 | 23 | 26 | 25 | <i>female</i> | |
| | од тога поновци | 2 | 2 | - | - | - | <i>of which, repeaters</i> | |
| | женски | 2 | 2 | - | - | - | <i>female</i> | |
| Шипово | број школа | 1 | | | | | <i>number of schools</i> | Šipovo |
| | број одјељења | 16 | 4 | 5 | 4 | 3 | <i>number of classes</i> | |
| | свега ученика | 349 | 83 | 116 | 81 | 69 | <i>pupils, all</i> | |
| | женски | 170 | 46 | 52 | 38 | 34 | <i>female</i> | |
| | од тога поновци | 9 | 3 | 3 | 2 | 1 | <i>of which, repeaters</i> | |
| | женски | 1 | - | 1 | - | - | <i>female</i> | |

3.2. УЧЕНИЦИ СА ПОСЕБНИМ ПОТРЕБАМА ПО ОПШТИНАМА И ГРАДОВИМА УКЉУЧЕНИ У РЕДОВНУ НАСТАВУ НА ПОЧЕТКУ ШКОЛСКЕ 2014/2015. ГОДИНЕ
PUPILS WITH SPECIAL NEEDS INCLUDED IN REGULAR TEACHING PROGRAMME AT THE BEGINNING OF THE SCHOOL YEAR 2014/2015, BY MUNICIPALITY AND CITY

| | | Укупно Total | Разред/Grade | | | | | |
|-----------------------|--------|-----------------|--------------|----|-----|----|--------|--------------------------|
| | | | I | II | III | IV | | |
| УКУПНО | свега | 376 | 128 | 92 | 114 | 42 | all | TOTAL |
| | женски | 133 | 39 | 41 | 40 | 13 | female | |
| Град Бања Лука | свега | 38 | 11 | 10 | 10 | 7 | all | City of Banja Luka |
| | женски | 16 | 1 | 6 | 4 | 5 | female | |
| Берковићи | свега | - | - | - | - | - | all | Berkovići |
| | женски | - | - | - | - | - | female | |
| Град Бијељина | свега | 63 | 20 | 9 | 17 | 17 | all | City of Bijeljina |
| | женски | 10 | 2 | 4 | 2 | 2 | female | |
| Билећа | свега | 2 | - | 2 | - | - | all | Bileća |
| | женски | 1 | - | 1 | - | - | female | |
| Братунац | свега | 1 | - | - | 1 | - | all | Bratunac |
| | женски | - | - | - | - | - | female | |
| Брод | свега | 7 | 4 | 1 | 2 | - | all | Brod |
| | женски | 2 | 1 | - | 1 | - | female | |
| Вишеград | свега | 1 | - | 1 | - | - | all | Višegrad |
| | женски | 1 | - | 1 | - | - | female | |
| Власеница | свега | 4 | - | 1 | - | 3 | all | Vlasenica |
| | женски | 1 | - | - | - | 1 | female | |
| Вукосавље | свега | - | - | - | - | - | all | Vukosavlje |
| | женски | - | - | - | - | - | female | |
| Гацко | свега | - | - | - | - | - | all | Gacko |
| | женски | - | - | - | - | - | female | |
| Градишка | свега | 2 | 1 | - | 1 | - | all | Gradiška |
| | женски | - | - | - | - | - | female | |
| Дервента | свега | 16 | 6 | 4 | 5 | 1 | all | Derventa |
| | женски | 5 | 1 | 2 | 2 | - | female | |
| Град Добој | свега | 25 | 11 | 5 | 7 | 2 | all | City of Doboј |
| | женски | 9 | 5 | 1 | 2 | 1 | female | |
| Зворник | свега | 1 | - | - | 1 | - | all | Zvornik |
| | женски | 1 | - | - | 1 | - | female | |
| Град Источно Сарајево | свега | 19 | 9 | 5 | 5 | 19 | all | City of Istočno Sarajevo |
| | женски | 9 | 2 | 5 | 2 | 9 | female | |
| Источна Илиџа | свега | - | - | - | - | - | all | Istočna Ilidža |
| | женски | - | - | - | - | - | female | |
| Источно Ново Сарајево | свега | 7 | 3 | 1 | 3 | - | all | Istočno Novo Sarajevo |
| | женски | 3 | 2 | 1 | - | - | female | |
| Пале | свега | 12 | 6 | 4 | 2 | - | all | Pale |
| | женски | 6 | - | 4 | 2 | - | female | |
| Соколац | свега | - | - | - | - | - | all | Sokolac |
| | женски | - | - | - | - | - | female | |
| Калиновик | свега | - | - | - | - | - | all | Kalinovik |
| | женски | - | - | - | - | - | female | |
| Кнежево | свега | 5 | - | 2 | 2 | 1 | all | Kneževo |
| | женски | 1 | - | - | 1 | - | female | |
| Козарска Дубица | свега | 3 | - | 1 | 2 | - | all | Kozarska Dubica |
| | женски | 2 | - | - | 2 | - | female | |
| Костајница | свега | - | - | - | - | - | all | Kostajnica |
| | женски | - | - | - | - | - | female | |

3.2. УЧЕНИЦИ СА ПОСЕБНИМ ПОТРЕБАМА ПО ОПШТИНАМА И ГРАДОВИМА УКЉУЧЕНИ У РЕДОВНУ НАСТАВУ НА ПОЧЕТКУ ШКОЛСКЕ 2014/2015. ГОДИНЕ
PUPILS WITH SPECIAL NEEDS INCLUDED IN REGULAR TEACHING PROGRAMME AT THE BEGINNING OF THE SCHOOL YEAR 2014/2015, BY MUNICIPALITY AND CITY
(наставак-continued)

| | | Укупно Total | Разред/Grade | | | | | |
|---------------|--------|-----------------|--------------|----|-----|----|--------|------------------|
| | | | I | II | III | IV | | |
| Котор Варош | свега | 6 | 2 | 3 | 1 | - | all | Kotor Varoš |
| | женски | 3 | 1 | 1 | 1 | - | female | |
| Лопаре | свега | 8 | 3 | 3 | 1 | 1 | all | Lopare |
| | женски | 4 | 1 | 3 | - | - | female | |
| Љубиње | свега | 2 | - | 1 | - | 1 | all | Ljubinje |
| | женски | 1 | - | - | - | 1 | female | |
| Милићи | свега | 1 | - | 1 | - | - | all | Milići |
| | женски | 1 | - | 1 | - | - | female | |
| Модрича | свега | 6 | 3 | 1 | 2 | - | all | Modriča |
| | женски | - | - | - | - | - | female | |
| Мркоњић Град | свега | - | - | - | - | - | all | Mrkonjić Grad |
| | женски | - | - | - | - | - | female | |
| Невесиње | свега | - | - | - | - | - | all | Nevesinje |
| | женски | - | - | - | - | - | female | |
| Нови Град | свега | 15 | 4 | 5 | 6 | - | all | Novi Grad |
| | женски | 10 | 3 | 3 | 4 | - | female | |
| Петрово | свега | 1 | - | - | 1 | - | all | Petrovo |
| | женски | 1 | - | - | 1 | - | female | |
| Град Приједор | свега | 54 | 15 | 11 | 25 | 3 | all | City of Prijedor |
| | женски | 26 | 9 | 5 | 11 | 1 | female | |
| Прњавор | свега | 16 | 5 | 5 | 5 | 1 | all | Prnjavor |
| | женски | 4 | - | 2 | 2 | - | female | |
| Рибник | свега | 1 | 1 | - | - | - | all | Ribnik |
| | женски | 1 | 1 | - | - | - | female | |
| Рогатица | свега | 1 | - | 1 | - | - | all | Rogatica |
| | женски | - | - | - | - | - | female | |
| Рудо | свега | 1 | - | - | - | 1 | all | Rudo |
| | женски | - | - | - | - | - | female | |
| Србац | свега | 2 | 1 | 1 | - | - | all | Srbac |
| | женски | 1 | - | 1 | - | - | female | |
| Сребреница | свега | 1 | 1 | - | - | - | all | Srebrenica |
| | женски | 1 | 1 | - | - | - | female | |
| Теслић | свега | 48 | 20 | 12 | 13 | 3 | all | Teslić |
| | женски | 18 | 9 | 4 | 3 | 2 | female | |
| Град Требиње | свега | 3 | 1 | 1 | 1 | - | all | City of Trebinje |
| | женски | 1 | 1 | - | - | - | female | |
| Угљевик | свега | 4 | 2 | 2 | - | - | all | Ugljevik |
| | женски | - | - | - | - | - | female | |
| Фоча | свега | 12 | 4 | 3 | 5 | - | all | Foča |
| | женски | 2 | - | 1 | 1 | - | female | |
| Хан Пијесак | свега | - | - | - | - | - | all | Han Pijesak |
| | женски | - | - | - | - | - | female | |
| Чајниче | свега | - | - | - | - | - | all | Čajniče |
| | женски | - | - | - | - | - | female | |
| Челинац | свега | 5 | 2 | 1 | 1 | 1 | all | Čelinac |
| | женски | - | - | - | - | - | female | |
| Шамац | свега | - | - | - | - | - | all | Šamac |
| | женски | - | - | - | - | - | female | |
| Шековићи | свега | - | - | - | - | - | all | Šekovići |
| | женски | - | - | - | - | - | female | |
| Шипово | свега | 2 | 2 | - | - | - | all | Šipovo |
| | женски | 1 | 1 | - | - | - | female | |

3.3. НАСТАВНИЦИ СРЕДЊИХ ШКОЛА ПО ОПШТИНАМА И ГРАДОВИМА НА ПОЧЕТКУ ШКОЛСКЕ 2014/2015. ГОДИНЕ
SECONDARY SCHOOL TEACHERS BY MUNICIPALITY AND CITY, AT THE BEGINNING OF THE SCHOOL YEAR 2014/2015

| | Пол | Укупно <i>Total</i> | Са пуним радним временом <i>Working full-time</i> | | Са непуним радним временом <i>Working part-time</i> | | Sex | |
|-----------------------|--------|------------------------|---|---|---|---|---------------|--------------------------|
| | | | на неодређено вријеме <i>on a permanent basis</i> | на одређено вријеме <i>on a temporary basis</i> | на неодређено вријеме <i>on a permanent basis</i> | на одређено вријеме <i>on a temporary basis</i> | | |
| УКУПНО | свега | 3 785 | 2 355 | 154 | 707 | 569 | <i>all</i> | TOTAL |
| | женски | 2 349 | 1 446 | 102 | 440 | 361 | <i>female</i> | |
| Град Бања Лука | свега | 822 | 572 | 33 | 79 | 138 | <i>all</i> | City of Banja Luka |
| | женски | 566 | 401 | 21 | 51 | 93 | <i>female</i> | |
| Берковићи | свега | - | - | - | - | - | <i>all</i> | Berkovići |
| | женски | - | - | - | - | - | <i>female</i> | |
| Град Бијељина | свега | 308 | 210 | 16 | 44 | 38 | <i>all</i> | City of Bijeljina |
| | женски | 207 | 136 | 13 | 29 | 29 | <i>female</i> | |
| Билећа | свега | 45 | 24 | 1 | 19 | 1 | <i>all</i> | Bileća |
| | женски | 29 | 15 | - | 13 | 1 | <i>female</i> | |
| Братунац | свега | 39 | 27 | 12 | - | - | <i>all</i> | Bratunac |
| | женски | 19 | 11 | 8 | - | - | <i>female</i> | |
| Брод | свега | 35 | 21 | 5 | 3 | 6 | <i>all</i> | Brod |
| | женски | 14 | 6 | 3 | 2 | 3 | <i>female</i> | |
| Вишеград | свега | 37 | 26 | - | 8 | 3 | <i>all</i> | Višegrad |
| | женски | 22 | 18 | - | 4 | - | <i>female</i> | |
| Власеница | свега | 39 | 21 | - | 10 | 8 | <i>all</i> | Vlasenica |
| | женски | 23 | 11 | - | 6 | 6 | <i>female</i> | |
| Вукосавље | свега | 21 | 4 | 1 | 12 | 4 | <i>all</i> | Vukosavlje |
| | женски | 14 | 2 | 1 | 9 | 2 | <i>female</i> | |
| Гацко | свега | 33 | 18 | 3 | 7 | 5 | <i>all</i> | Gacko |
| | женски | 18 | 10 | 2 | 2 | 4 | <i>female</i> | |
| Градишка | свега | 135 | 86 | 3 | 42 | 4 | <i>all</i> | Gradiška |
| | женски | 70 | 45 | 1 | 23 | 1 | <i>female</i> | |
| Дервента | свега | 94 | 57 | 4 | 11 | 22 | <i>all</i> | Derventa |
| | женски | 47 | 26 | 4 | 5 | 12 | <i>female</i> | |
| Град Добој | свега | 242 | 160 | 8 | 38 | 36 | <i>all</i> | City of Doboј |
| | женски | 148 | 95 | 5 | 28 | 20 | <i>female</i> | |
| Зворник | свега | 143 | 112 | 6 | 16 | 9 | <i>all</i> | Zvornik |
| | женски | 87 | 67 | 5 | 9 | 6 | <i>female</i> | |
| Град Источно Сарајево | свега | 209 | 131 | 19 | 25 | 34 | <i>all</i> | City of Istočno Sarajevo |
| | женски | 158 | 101 | 13 | 21 | 23 | <i>female</i> | |
| Источна Илиџа | свега | 63 | 38 | 6 | 6 | 13 | <i>all</i> | Istočna Ilidža |
| | женски | 55 | 35 | 5 | 6 | 9 | <i>female</i> | |
| Источно Ново Сарајево | свега | 46 | 26 | - | 5 | 15 | <i>all</i> | Istočno Novo Sarajevo |
| | женски | 27 | 15 | - | 3 | 9 | <i>female</i> | |
| Пале | свега | 62 | 43 | 11 | 8 | - | <i>all</i> | Pale |
| | женски | 46 | 33 | 6 | 7 | - | <i>female</i> | |
| Соколац | свега | 38 | 24 | 2 | 6 | 6 | <i>all</i> | Sokolac |
| | женски | 30 | 18 | 2 | 5 | 5 | <i>female</i> | |
| Калиновик | свега | 12 | - | - | 11 | 1 | <i>all</i> | Kalinovik |
| | женски | 8 | - | - | 7 | 1 | <i>female</i> | |
| Кнежево | свега | 31 | 11 | - | 13 | 7 | <i>all</i> | Kneževo |
| | женски | 20 | 8 | - | 8 | 4 | <i>female</i> | |
| Козарска Дубица | свега | 50 | 30 | 1 | 7 | 12 | <i>all</i> | Kozarska Dubica |
| | женски | 33 | 18 | - | 5 | 10 | <i>female</i> | |
| Костајница | свега | 25 | 7 | 3 | 10 | 5 | <i>all</i> | Kostajnica |
| | женски | 18 | 5 | 2 | 7 | 4 | <i>female</i> | |

3.3. НАСТАВНИЦИ СРЕДЊИХ ШКОЛА ПО ОПШТИНАМА И ГРАДОВИМА НА ПОЧЕТКУ ШКОЛСКЕ 2014/2015. ГОДИНЕ
SECONDARY SCHOOL TEACHERS BY MUNICIPALITY AND CITY, AT THE BEGINNING OF THE SCHOOL YEAR 2014/2015

(наставак-continued)

| | Пол | Укупно <i>Total</i> | Са пуним радним временом <i>Working full-time</i> | | Са непуним радним временом <i>Working part-time</i> | | Sex | |
|---------------|--------|------------------------|---|---|---|---|---------------|------------------|
| | | | на неодређено вријеме <i>on a permanent basis</i> | на одређено вријеме <i>on a temporary basis</i> | на неодређено вријеме <i>on a permanent basis</i> | на одређено вријеме <i>on a temporary basis</i> | | |
| Котор Варош | свега | 49 | 30 | 3 | 4 | 12 | <i>all</i> | Kotor Varoš |
| | женски | 22 | 16 | 1 | 3 | 2 | <i>female</i> | |
| Лопаре | свега | 30 | 16 | - | 8 | 6 | <i>all</i> | Lopare |
| | женски | 17 | 10 | - | 3 | 4 | <i>female</i> | |
| Љубиње | свега | 21 | 10 | - | 7 | 4 | <i>all</i> | Ljubinje |
| | женски | 11 | 4 | - | 3 | 4 | <i>female</i> | |
| Милићи | свега | 37 | 20 | - | 16 | 1 | <i>all</i> | Milići |
| | женски | 23 | 12 | - | 10 | 1 | <i>female</i> | |
| Модрича | свега | 54 | 36 | 1 | 12 | 5 | <i>all</i> | Modriča |
| | женски | 30 | 22 | 1 | 5 | 2 | <i>female</i> | |
| Мркоњић Град | свега | 59 | 25 | 3 | 20 | 11 | <i>all</i> | Mrkonjić Grad |
| | женски | 40 | 15 | 1 | 15 | 9 | <i>female</i> | |
| Невесиње | свега | 43 | 28 | 2 | 6 | 7 | <i>all</i> | Nevesinje |
| | женски | 27 | 19 | 1 | 3 | 4 | <i>female</i> | |
| Нови Град | свега | 87 | 53 | 4 | 9 | 21 | <i>all</i> | Novi Grad |
| | женски | 49 | 29 | 4 | 5 | 11 | <i>female</i> | |
| Петрово | свега | 16 | 2 | 1 | 6 | 7 | <i>all</i> | Petrovo |
| | женски | 8 | 1 | - | 3 | 4 | <i>female</i> | |
| Град Приједор | свега | 266 | 192 | 1 | 49 | 24 | <i>all</i> | City of Prijedor |
| | женски | 149 | 104 | 1 | 31 | 13 | <i>female</i> | |
| Прњавор | свега | 106 | 57 | 5 | 27 | 17 | <i>all</i> | Prnjavor |
| | женски | 65 | 38 | 4 | 13 | 10 | <i>female</i> | |
| Рибник | свега | 29 | 8 | - | 18 | 3 | <i>all</i> | Ribnik |
| | женски | 13 | 3 | - | 9 | 1 | <i>female</i> | |
| Рогатица | свега | 35 | 20 | 2 | 8 | 5 | <i>all</i> | Rogatica |
| | женски | 23 | 13 | 2 | 5 | 3 | <i>female</i> | |
| Рудо | свега | 32 | 12 | - | 16 | 4 | <i>all</i> | Rudo |
| | женски | 14 | 3 | - | 9 | 2 | <i>female</i> | |
| Србац | свега | 39 | 24 | - | 12 | 3 | <i>all</i> | Srbac |
| | женски | 26 | 16 | - | 8 | 2 | <i>female</i> | |
| Сребреница | свега | 46 | 20 | - | 17 | 9 | <i>all</i> | Srebrenica |
| | женски | 35 | 15 | - | 14 | 6 | <i>female</i> | |
| Теслић | свега | 114 | 73 | 5 | 20 | 16 | <i>all</i> | Teslić |
| | женски | 62 | 37 | 3 | 14 | 8 | <i>female</i> | |
| Град Требиње | свега | 144 | 55 | 2 | 44 | 43 | <i>all</i> | City of Trebinje |
| | женски | 98 | 35 | - | 31 | 32 | <i>female</i> | |
| Угљевик | свега | 49 | 31 | 1 | 7 | 10 | <i>all</i> | Ugljevik |
| | женски | 26 | 15 | 1 | 3 | 7 | <i>female</i> | |
| Фоча | свега | 60 | 53 | 4 | - | 3 | <i>all</i> | Foča |
| | женски | 23 | 21 | 2 | - | - | <i>female</i> | |
| Хан Пијесак | свега | - | - | - | - | - | <i>all</i> | Han Pijesak |
| | женски | - | - | - | - | - | <i>female</i> | |
| Чајнице | свега | 19 | 16 | - | - | 3 | <i>all</i> | Čajniče |
| | женски | 13 | 10 | - | - | 3 | <i>female</i> | |
| Челинац | свега | 34 | 16 | 1 | 13 | 4 | <i>all</i> | Čelinac |
| | женски | 24 | 13 | - | 7 | 4 | <i>female</i> | |
| Шамац | свега | 40 | 18 | 1 | 12 | 9 | <i>all</i> | Šamac |
| | женски | 25 | 13 | 1 | 7 | 4 | <i>female</i> | |
| Шековићи | свега | 24 | 8 | 1 | 10 | 5 | <i>all</i> | Šekovići |
| | женски | 13 | 4 | - | 6 | 3 | <i>female</i> | |
| Шипово | свега | 32 | 15 | 2 | 11 | 4 | <i>all</i> | Šipovo |
| | женски | 12 | 3 | 2 | 4 | 3 | <i>female</i> | |

3.4. НАСТАВНИЦИ СРЕДЊИХ ШКОЛА ПО ОПШТИНАМА И ГРАДОВИМА, ПОЛУ И ГОДИНАМА СТАРОСТИ НА ПОЧЕТКУ ШКОЛСКЕ 2014/2015. ГОДИНЕ
SECONDARY SCHOOL TEACHERS BY MUNICIPALITY AND CITY, SEX AND AGE AT THE BEGINNING OF THE SCHOOL YEAR 2014/2015

| Општина | Пол | Укупно Total | Године старости/Age | | | | | | | | | | Sex | Municipality |
|-----------------------|--------|-----------------|---------------------|-------|-------|-------|-------|-------|-------|-------|-------|-----|--------|--------------------------|
| | | | <25 | 25-29 | 30-34 | 35-39 | 40-44 | 45-49 | 50-54 | 55-59 | 60-64 | 65+ | | |
| УКУПНО | свега | 3 785 | 86 | 518 | 703 | 622 | 353 | 275 | 437 | 425 | 357 | 9 | all | TOTAL |
| | женски | 2 349 | 64 | 349 | 434 | 427 | 241 | 185 | 268 | 209 | 171 | 1 | female | |
| Град Бања Лука | свега | 822 | 9 | 96 | 157 | 181 | 80 | 51 | 87 | 87 | 73 | 1 | all | City of Banja Luka |
| | женски | 566 | 7 | 67 | 103 | 127 | 60 | 41 | 67 | 49 | 45 | - | female | |
| Берковићи | свега | - | - | - | - | - | - | - | - | - | - | - | all | Berkovići |
| | женски | - | - | - | - | - | - | - | - | - | - | - | female | |
| Град Бијељина | свега | 308 | 6 | 45 | 56 | 39 | 34 | 20 | 42 | 29 | 37 | - | all | City of Bijeljina |
| | женски | 207 | 6 | 31 | 35 | 28 | 25 | 15 | 30 | 19 | 18 | - | female | |
| Билећа | свега | 45 | 1 | 4 | 7 | 11 | 6 | - | 7 | 5 | 4 | - | all | Bileća |
| | женски | 29 | 1 | 3 | 6 | 7 | 6 | - | 5 | 1 | - | - | female | |
| Братунац | свега | 39 | - | 3 | 6 | 2 | 7 | 11 | 5 | 5 | - | - | all | Bratunac |
| | женски | 19 | - | 2 | 3 | - | 4 | 5 | 5 | - | - | - | female | |
| Брод | свега | 35 | 3 | 8 | 7 | 3 | 1 | 3 | 5 | 4 | 1 | - | all | Brod |
| | женски | 14 | 3 | 4 | 2 | - | 1 | - | 2 | 2 | - | - | female | |
| Вишеград | свега | 37 | 2 | 3 | 5 | 6 | 5 | 2 | 3 | 5 | 6 | - | all | Višegrad |
| | женски | 22 | - | 3 | 3 | 4 | 5 | 1 | 2 | 3 | 1 | - | female | |
| Власеница | свега | 39 | - | 3 | 10 | 5 | 1 | 1 | 4 | 6 | 9 | - | all | Vlasenica |
| | женски | 23 | - | 1 | 4 | 3 | 1 | 1 | 3 | 5 | 5 | - | female | |
| Вукосавље | свега | 21 | - | 9 | 7 | 2 | - | - | 3 | - | - | - | all | Vukosavlje |
| | женски | 14 | - | 7 | 4 | 2 | - | - | 1 | - | - | - | female | |
| Гацко | свега | 33 | 1 | 7 | 5 | 4 | 2 | 2 | 4 | 5 | 2 | 1 | all | Gacko |
| | женски | 18 | 1 | 5 | 3 | 2 | 1 | 2 | 2 | 2 | - | - | female | |
| Градишка | свега | 135 | 1 | 14 | 25 | 20 | 13 | 12 | 19 | 19 | 12 | - | all | Gradiška |
| | женски | 70 | 1 | 8 | 16 | 12 | 8 | 7 | 9 | 5 | 4 | - | female | |
| Дервента | свега | 94 | 1 | 16 | 13 | 15 | 11 | 13 | 9 | 6 | 10 | - | all | Derвента |
| | женски | 47 | 1 | 9 | 5 | 9 | 7 | 4 | 5 | 4 | 3 | - | female | |
| Град Добој | свега | 242 | 5 | 47 | 42 | 42 | 30 | 14 | 24 | 21 | 17 | - | all | City of Doboj |
| | женски | 148 | 3 | 29 | 30 | 32 | 18 | 9 | 12 | 7 | 8 | - | female | |
| Зворник | свега | 143 | 2 | 20 | 26 | 20 | 17 | 14 | 20 | 18 | 6 | - | all | Zvornik |
| | женски | 87 | 1 | 15 | 18 | 14 | 10 | 7 | 12 | 7 | 3 | - | female | |
| Град Источно Сарајево | свега | 209 | 14 | 25 | 35 | 27 | 18 | 20 | 26 | 28 | 16 | - | all | City of Istočno Sarajevo |
| | женски | 158 | 8 | 19 | 24 | 24 | 16 | 15 | 19 | 23 | 10 | - | female | |
| Источна Илиџа | свега | 63 | 6 | 6 | 13 | 6 | 8 | 4 | 8 | 7 | 5 | - | all | Istočna Ilidža |
| | женски | 55 | 3 | 6 | 11 | 6 | 7 | 4 | 8 | 6 | 4 | - | female | |
| Источно Ново Сарајево | свега | 46 | 2 | 6 | 8 | 6 | 6 | 6 | 5 | 4 | 3 | - | all | Istočno Novo Sarajevo |
| | женски | 27 | 1 | 3 | 4 | 5 | 5 | 4 | 1 | 3 | 1 | - | female | |
| Пале | свега | 62 | 5 | 9 | 5 | 11 | 4 | 6 | 8 | 7 | 7 | - | all | Pale |
| | женски | 46 | 3 | 6 | 2 | 11 | 4 | 4 | 6 | 6 | 4 | - | female | |
| Соколац | свега | 38 | 1 | 4 | 9 | 4 | - | 4 | 5 | 10 | 1 | - | all | Sokolac |
| | женски | 30 | 1 | 4 | 7 | 2 | - | 3 | 4 | 8 | 1 | - | female | |
| Калиновик | свега | 12 | - | 3 | 3 | 1 | 1 | 1 | 2 | 1 | - | - | all | Kalinovik |
| | женски | 8 | - | 2 | 2 | 1 | 1 | - | 2 | - | - | - | female | |
| Кнежево | свега | 31 | - | 3 | 9 | 4 | 3 | 2 | 3 | 4 | 3 | - | all | Kneževo |
| | женски | 20 | - | 3 | 6 | 4 | 2 | - | 2 | 2 | 1 | - | female | |
| Козарска Дубица | свега | 50 | 2 | 13 | 8 | 4 | 3 | 1 | 5 | 6 | 8 | - | all | Kozarska Dubica |
| | женски | 33 | 2 | 8 | 4 | 4 | 2 | 1 | 2 | 4 | 6 | - | female | |
| Костајница | свега | 25 | 1 | 4 | 4 | 4 | 2 | 1 | 4 | 4 | 1 | - | all | Kostajnica |
| | женски | 18 | 1 | 4 | 4 | 2 | 2 | - | 2 | 3 | - | - | female | |
| Котор Варош | свега | 49 | - | 4 | 12 | 6 | 4 | 4 | 7 | 6 | 6 | - | all | Kotor Varoš |
| | женски | 22 | - | 1 | 5 | 3 | 3 | 1 | 3 | 2 | 4 | - | female | |

3.4. НАСТАВНИЦИ СРЕДЊИХ ШКОЛА ПО ОПШТИНАМА И ГРАДОВИМА, ПОЛУ И ГОДИНАМА СТАРОСТИ НА ПОЧЕТКУ ШКОЛСКЕ 2014/2015. ГОДИНЕ
SECONDARY SCHOOL TEACHERS BY MUNICIPALITY AND CITY, SEX AND AGE AT THE BEGINNING OF THE SCHOOL YEAR 2014/2015

(наставак - continued)

| Општина | Пол | Укупно Total | Године старости/Age | | | | | | | | | | Sex | Municipality |
|---------------|--------|-----------------|---------------------|-------|-------|-------|-------|-------|-------|-------|-------|-----|--------|------------------|
| | | | <25 | 25-29 | 30-34 | 35-39 | 40-44 | 45-49 | 50-54 | 55-59 | 60-64 | 65+ | | |
| Лопаре | свега | 30 | 1 | 8 | 6 | 2 | 3 | 1 | 1 | 5 | 3 | - | all | Lopare |
| | женски | 17 | - | 4 | 4 | 1 | 2 | 1 | 1 | 3 | 1 | - | female | |
| Љубиње | свега | 21 | - | 1 | 1 | 5 | 1 | 1 | 11 | 1 | - | - | all | Ljubinje |
| | женски | 11 | - | 1 | 1 | 2 | 1 | 1 | 4 | 1 | - | - | female | |
| Милићи | свега | 37 | - | 4 | 8 | 6 | 1 | 3 | 5 | 4 | 5 | 1 | all | Milići |
| | женски | 23 | - | 2 | 7 | 3 | - | 1 | 2 | 3 | 5 | - | female | |
| Модрича | свега | 54 | - | 8 | 8 | 9 | 2 | 6 | 11 | 4 | 6 | - | all | Modriča |
| | женски | 30 | - | 6 | 3 | 8 | 1 | 5 | 5 | 1 | 1 | - | female | |
| Мркоњић Град | свега | 59 | 1 | 6 | 12 | 8 | 5 | 5 | 7 | 4 | 11 | - | all | Mrkonjić Grad |
| | женски | 40 | 1 | 5 | 8 | 7 | 3 | 3 | 4 | 1 | 8 | - | female | |
| Невесиње | свега | 43 | 2 | 6 | 3 | 7 | 4 | 4 | 4 | 4 | 7 | 2 | all | Nevesinje |
| | женски | 27 | 1 | 4 | 2 | 5 | 3 | 4 | 3 | 1 | 4 | - | female | |
| Нови Град | свега | 87 | 7 | 9 | 21 | 13 | 9 | 2 | 5 | 9 | 11 | 1 | all | Novi Grad |
| | женски | 49 | 4 | 4 | 10 | 6 | 6 | 2 | 3 | 7 | 7 | - | female | |
| Петрово | свега | 16 | - | 3 | 5 | 2 | 1 | - | 2 | 2 | 1 | - | all | Petrovo |
| | женски | 8 | - | 2 | 2 | 1 | 1 | - | 2 | - | - | - | female | |
| Град Приједор | свега | 266 | 1 | 35 | 52 | 41 | 29 | 22 | 28 | 26 | 31 | 1 | all | City of Prijedor |
| | женски | 149 | 1 | 23 | 28 | 26 | 16 | 12 | 18 | 10 | 15 | - | female | |
| Прњавор | свега | 106 | 1 | 25 | 21 | 13 | 10 | 7 | 11 | 13 | 5 | - | all | Prnjavor |
| | женски | 65 | 1 | 18 | 13 | 8 | 8 | 6 | 5 | 5 | 1 | - | female | |
| Рибник | свега | 29 | 3 | 3 | 8 | 3 | 2 | 1 | 1 | 7 | 1 | - | all | Ribnik |
| | женски | 13 | 2 | 1 | 5 | 2 | 1 | - | - | 2 | - | - | female | |
| Рогатица | свега | 35 | - | 2 | 5 | 8 | 2 | 1 | 2 | 10 | 5 | - | all | Rogatica |
| | женски | 23 | - | 2 | 4 | 7 | 1 | 1 | - | 5 | 3 | - | female | |
| Рудо | свега | 32 | 1 | 5 | 6 | 5 | 3 | 2 | 1 | 8 | 1 | - | all | Rudo |
| | женски | 14 | 1 | 2 | 4 | 1 | 2 | 2 | - | 2 | - | - | female | |
| Србац | свега | 39 | 3 | 5 | 11 | 9 | 1 | 2 | 3 | 2 | 3 | - | all | Srbac |
| | женски | 26 | 2 | 4 | 7 | 8 | 1 | 1 | 3 | - | - | - | female | |
| Сребреница | свега | 46 | 3 | 9 | 9 | 7 | 3 | 5 | 1 | 5 | 4 | - | all | Srebrenica |
| | женски | 35 | 3 | 7 | 5 | 6 | 3 | 4 | 1 | 5 | 1 | - | female | |
| Теслић | свега | 114 | 3 | 13 | 19 | 22 | 5 | 6 | 20 | 14 | 12 | - | all | Teslić |
| | женски | 62 | 3 | 10 | 11 | 12 | 3 | 6 | 9 | 4 | 4 | - | female | |
| Град Требиње | свега | 144 | 7 | 14 | 19 | 31 | 13 | 20 | 10 | 19 | 11 | - | all | City of Trebinje |
| | женски | 98 | 6 | 11 | 13 | 22 | 8 | 16 | 5 | 11 | 6 | - | female | |
| Угљевик | свега | 49 | 2 | 10 | 12 | 5 | 4 | 2 | 6 | 3 | 5 | - | all | Ugljevik |
| | женски | 26 | 1 | 7 | 7 | 5 | 2 | 2 | 1 | - | 1 | - | female | |
| Фоча | свега | 60 | 1 | 6 | 10 | 7 | 7 | 5 | 11 | 5 | 6 | 2 | all | Foča |
| | женски | 23 | 1 | 2 | 3 | 3 | 2 | 3 | 5 | 2 | 1 | 1 | female | |
| Хан Пијесак | свега | - | - | - | - | - | - | - | - | - | - | - | all | Han Pijesak |
| | женски | - | - | - | - | - | - | - | - | - | - | - | female | |
| Чајнице | свега | 19 | - | 1 | 2 | 3 | - | 2 | 3 | 2 | 6 | - | all | Čajniče |
| | женски | 13 | - | 1 | 2 | 3 | - | 1 | 2 | 1 | 3 | - | female | |
| Челинац | свега | 34 | 1 | 3 | 10 | 4 | 3 | 1 | 6 | 5 | 1 | - | all | Čelinac |
| | женски | 24 | 1 | 2 | 7 | 3 | 2 | 1 | 5 | 3 | - | - | female | |
| Шамац | свега | 40 | - | 6 | 5 | 11 | 5 | 3 | 4 | 4 | 2 | - | all | Šamac |
| | женски | 25 | - | 4 | 4 | 6 | 2 | 2 | 3 | 2 | 2 | - | female | |
| Шековићи | свега | 24 | - | 4 | 7 | 3 | - | 1 | 5 | 3 | 1 | - | all | Šekovići |
| | женски | 13 | - | 3 | 4 | 2 | - | 1 | 2 | 1 | - | - | female | |
| Шипово | свега | 32 | 1 | 5 | 6 | 2 | 2 | 1 | - | 7 | 8 | - | all | Šipovo |
| | женски | 12 | 1 | 3 | 3 | 2 | 1 | 1 | - | 1 | - | - | female | |

4. ОБРАЗОВАЊЕ ОДРАСЛИХ НА ПОЧЕТКУ ШКОЛСКЕ 2013/2014. И 2014/2015. ГОДИНЕ
EDUCATION FOR ADULTS AT THE BEGINNING OF THE SCHOOL YEARS 2013/2014 AND 2014/2015

4.1. ПОЛАЗНИЦИ ШКОЛА ЗА ОБРАЗОВАЊЕ ОДРАСЛИХ ПО ПОЛУ И РАЗРЕДИМА НА ПОЧЕТКУ ШКОЛСКЕ ГОДИНЕ
ATTENDEES OF SCHOOLS OF EDUCATION FOR ADULTS, BY SEX AND GRADE, AT THE BEGINNING OF THE SCHOOL YEAR

| Школска година | Пол | Укупно | Разред/Grade | | | | Sex | School year |
|----------------|--------|--------|--------------|-----|-----|-----|--------|-------------|
| | | | I | II | III | IV | | |
| 2013/2014 | свега | 1 170 | 362 | 255 | 160 | 393 | all | 2013/2014 |
| | женски | 576 | 185 | 120 | 79 | 192 | female | |
| 2014/2015 | свега | 707 | 290 | 171 | 142 | 104 | all | 2014/2015 |
| | женски | 340 | 134 | 77 | 102 | 27 | female | |

4.2. ПОЛАЗНИЦИ ШКОЛА ЗА ОБРАЗОВАЊЕ ОДРАСЛИХ ПО ПОЛУ, РАЗРЕДИМА И ГОДИНИ РОЂЕЊА НА ПОЧЕТКУ ШКОЛСКЕ 2013/2014. ГОДИНЕ
ATTENDEES OF SCHOOLS OF EDUCATION FOR ADULTS, BY SEX, GRADE AND YEAR OF BIRTH, AT THE BEGINNING OF THE SCHOOL YEAR 2013/2014

| Година рођења Year of birth | Укупно Total | | Разред/Grade | | | | | | | |
|-------------------------------------|-----------------|------------------|--------------|------------------|--------------|------------------|--------------|------------------|--------------|------------------|
| | | | I | | II | | III | | IV | |
| | свега all | женски female | свега all | женски female | свега all | женски female | свега all | женски female | свега all | женски female |
| УКУПНО / TOTAL | 1 170 | 576 | 362 | 185 | 255 | 120 | 160 | 79 | 393 | 192 |
| 2001 и наредне 2001 and later | - | - | - | - | - | - | - | - | - | - |
| 2000 | - | - | - | - | - | - | - | - | - | - |
| 1999 | - | - | - | - | - | - | - | - | - | - |
| 1998 | - | - | - | - | - | - | - | - | - | - |
| 1997 | - | - | - | - | - | - | - | - | - | - |
| 1996 | 3 | 2 | 3 | 2 | - | - | - | - | - | - |
| 1995 | 108 | 44 | 75 | 27 | 33 | 17 | - | - | - | - |
| 1994 | 161 | 69 | 47 | 19 | 24 | 15 | 37 | 35 | 53 | - |
| 1993 | 71 | 39 | 5 | 4 | 11 | 2 | 6 | 5 | 49 | 28 |
| 1992 | 63 | 24 | 17 | 12 | 15 | 7 | 10 | 2 | 21 | 3 |
| 1991 | 50 | 21 | 18 | 9 | 13 | 3 | 7 | 3 | 12 | 6 |
| 1990 | 42 | 17 | 10 | 5 | 15 | 5 | 2 | 1 | 15 | 6 |
| 1989 | 38 | 13 | 4 | 3 | 10 | 3 | 5 | 1 | 19 | 6 |
| 1988 | 56 | 26 | 18 | 8 | 11 | 2 | 4 | 1 | 23 | 15 |
| 1987 | 38 | 23 | 8 | 7 | 8 | 6 | 9 | 2 | 13 | 8 |
| 1986 | 41 | 24 | 18 | 13 | 7 | 4 | 7 | 2 | 9 | 5 |
| 1985 | 42 | 22 | 13 | 2 | 10 | 5 | 4 | 3 | 15 | 12 |
| 1984 | 34 | 16 | 8 | 2 | 6 | 4 | 3 | 1 | 17 | 9 |
| 1983 | 44 | 21 | 15 | 10 | 10 | 6 | 8 | 2 | 11 | 3 |
| 1982 | 26 | 14 | 7 | 1 | 6 | 3 | 3 | 2 | 10 | 8 |
| 1981 | 34 | 19 | 9 | 7 | 7 | 2 | 5 | 1 | 13 | 9 |
| 1980 | 27 | 16 | 5 | 4 | 4 | 3 | 2 | 1 | 16 | 8 |
| 1979 | 42 | 28 | 9 | 3 | 10 | 5 | 3 | 2 | 20 | 18 |
| 1978 | 29 | 18 | 7 | 3 | 6 | 4 | 4 | 2 | 12 | 9 |
| 1977 | 27 | 15 | 4 | 1 | 7 | 1 | 4 | 2 | 12 | 11 |
| 1976 | 32 | 19 | 13 | 10 | 5 | 2 | 4 | 1 | 10 | 6 |
| 1975 | 25 | 14 | 7 | 5 | 4 | 2 | 7 | 2 | 7 | 5 |
| 1974 и претходне 1974 and before | 137 | 72 | 42 | 28 | 33 | 19 | 26 | 8 | 36 | 17 |

4.3. ПОЛАЗНИЦИ ШКОЛА ЗА ОБРАЗОВАЊЕ ОДРАСЛИХ ПО ПОЛУ, РАЗРЕДИМА И ГОДИНИ РОЂЕЊА НА ПОЧЕТКУ ШКОЛСКЕ 2014/2015. ГОДИНЕ
ATTENDEES OF SCHOOLS OF EDUCATION FOR ADULTS, BY SEX, GRADE AND YEAR OF BIRTH, AT THE BEGINNING OF THE SCHOOL YEAR 2014/2015

| Година рођења Year of birth | Укупно Total | | Разред/Grade | | | | | | | |
|-------------------------------------|-----------------|------------------|--------------|------------------|--------------|------------------|--------------|------------------|--------------|------------------|
| | | | I | | II | | III | | IV | |
| | свега all | женски female | свега all | женски female | свега all | женски female | свега all | женски female | свега all | женски female |
| УКУПНО / TOTAL | 707 | 340 | 290 | 134 | 171 | 77 | 142 | 102 | 104 | 27 |
| 2001 и наредне 2001 and later | - | - | - | - | - | - | - | - | - | - |
| 2000 | - | - | - | - | - | - | - | - | - | - |
| 1999 | - | - | - | - | - | - | - | - | - | - |
| 1998 | - | - | - | - | - | - | - | - | - | - |
| 1997 | 1 | - | 1 | - | - | - | - | - | - | - |
| 1996 | 31 | 9 | 23 | 8 | 6 | 1 | - | - | 2 | - |
| 1995 | 92 | 50 | 44 | 29 | 15 | 7 | 15 | 12 | 18 | 2 |
| 1994 | 73 | 46 | 35 | 20 | 13 | 9 | 16 | 13 | 9 | 4 |
| 1993 | 29 | 17 | 9 | 6 | 9 | 5 | 6 | 3 | 5 | 3 |
| 1992 | 27 | 14 | 11 | 3 | 6 | 3 | 7 | 6 | 3 | 2 |
| 1991 | 25 | 9 | 9 | 2 | 6 | 1 | 7 | 6 | 3 | - |
| 1990 | 31 | 11 | 14 | 3 | 6 | 2 | 6 | 5 | 5 | 1 |
| 1989 | 24 | 5 | 7 | 1 | 9 | 2 | 7 | 2 | 1 | - |
| 1988 | 30 | 17 | 9 | 5 | 9 | 5 | 6 | 6 | 6 | 1 |
| 1987 | 24 | 8 | 9 | 1 | 4 | 3 | 5 | 3 | 6 | 1 |
| 1986 | 26 | 12 | 8 | 4 | 8 | 2 | 8 | 5 | 2 | 1 |
| 1985 | 21 | 6 | 13 | 4 | 4 | 1 | 2 | 1 | 2 | - |
| 1984 | 23 | 7 | 9 | 2 | 6 | 1 | 4 | 2 | 4 | 2 |
| 1983 | 21 | 10 | 9 | 3 | 5 | 3 | 4 | 2 | 3 | 2 |
| 1982 | 17 | 9 | 3 | 2 | 6 | 4 | 5 | 2 | 3 | 1 |
| 1981 | 18 | 9 | 8 | 4 | 2 | 1 | 7 | 4 | 1 | - |
| 1980 | 14 | 7 | 6 | 3 | 1 | 1 | 5 | 3 | 2 | - |
| 1979 | 19 | 13 | 4 | 4 | 7 | 2 | 7 | 7 | 1 | - |
| 1978 | 14 | 6 | 4 | 2 | 6 | 3 | 2 | 1 | 2 | - |
| 1977 | 9 | 3 | 6 | 2 | - | - | 2 | 1 | 1 | - |
| 1976 | 16 | 10 | 6 | 3 | 5 | 2 | 4 | 4 | 1 | 1 |
| 1975 | 122 | 62 | 43 | 23 | 38 | 19 | 17 | 14 | 24 | 6 |
| 1974 и претходне 1974 and before | - | - | - | - | - | - | - | - | - | - |

4.4. ПОЛАЗНИЦИ ОБРАЗОВАЊА ОДРАСЛИХ ПО ПОЛУ И ПОЉИМА ОБРАЗОВАЊА НА ПОЧЕТКУ ШКОЛСКЕ 2013/2014. ГОДИНЕ
ATTENDEES OF EDUCATION FOR ADULTS BY SEX AND FIELD OF STUDY AT THE BEGINNING OF THE SCHOOL YEAR 2013/2014

| Поља образовања | Укупно Total | Мушки Male | Женски Female | Field of study |
|---------------------------------------|-----------------|---------------|------------------|---|
| УКУПНО | 1 170 | 594 | 576 | TOTAL |
| Општи програми | - | - | - | General programmes |
| Средње образовање/општи програми | - | - | - | Secondary education/general programmes |
| Хуманистичке науке и умјетност | - | - | - | Humanities and arts |
| Друштвене науке | 146 | 24 | 122 | Social sciences |
| Бизнис и администрација | 187 | 67 | 120 | Business and administration |
| Наука | - | - | - | Science |
| Инжењеринг, производња и конструкција | 171 | 167 | 4 | Engineering, manufacturing and construction |
| Пољопривреда | 34 | 20 | 14 | Agriculture |
| Здравље, социјална заштита | 381 | 111 | 270 | Health care, social protection |
| Услуге | 251 | 205 | 46 | Services |

4.5. ПОЛАЗНИЦИ ОБРАЗОВАЊА ОДРАСЛИХ ПО ПОЛУ И ПОЉИМА ОБРАЗОВАЊА НА ПОЧЕТКУ ШКОЛСКЕ 2014/2015. ГОДИНЕ
ATTENDEES OF EDUCATION FOR ADULTS BY SEX AND FIELD OF STUDY AT THE BEGINNING OF THE SCHOOL YEAR 2014/2015

| Поља образовања | Укупно Total | Мушки Male | Женски Female | Field of study |
|---------------------------------------|-----------------|---------------|------------------|---|
| УКУПНО | 707 | 367 | 340 | TOTAL |
| Општи програми | - | - | - | General programmes |
| Средње образовање/општи програми | - | - | - | Secondary education/general programmes |
| Хуманистичке науке и умјетност | - | - | - | Humanities and arts |
| Друштвене науке | 86 | 12 | 74 | Social sciences |
| Бизнис и администрација | 59 | 21 | 38 | Business and administration |
| Наука | - | - | - | Science |
| Инжењеринг, производња и конструкција | 45 | 45 | - | Engineering, manufacturing and construction |
| Пољопривреда | 34 | 20 | 14 | Agriculture |
| Здравље, социјална заштита | 287 | 83 | 204 | Health care, social protection |
| Услуге | 196 | 186 | 10 | Services |

4.6. ПОЛАЗНИЦИ ОБРАЗОВАЊА ОДРАСЛИХ ПО ПОЛУ, ПОЉИМА ОБРАЗОВАЊА И РАЗРЕДИМА НА ПОЧЕТКУ ШКОЛСКЕ 2013/2014. ГОДИНЕ
ATTENDEES OF EDUCATION FOR ADULTS BY SEX, FIELD OF STUDY AND GRADE AT THE BEGINNING OF THE SCHOOL YEAR 2013/2014

| Поље образовања | Укупно Total | | I разред Grade 1 | | II разред Grade 2 | | III разред Grade 3 | | IV разред Grade 4 | | Field of study |
|---------------------------------------|-----------------|------------------|---------------------|------------------|----------------------|------------------|-----------------------|------------------|----------------------|------------------|--|
| | свега all | женски female | свега all | женски female | свега all | женски female | свега all | женски female | свега all | женски female | |
| УКУПНО | 1 170 | 576 | 362 | 185 | 255 | 120 | 160 | 79 | 393 | 192 | TOTAL |
| Општи програми | - | - | - | - | - | - | - | - | - | - | General programmes |
| Средње образовање/општи програми | - | - | - | - | - | - | - | - | - | - | Secondary education/general programmes |
| Хуманистичке науке и умјетност | - | - | - | - | - | - | - | - | - | - | Humanities and arts |
| Друштвене науке | 146 | 122 | 36 | 34 | 38 | 30 | 24 | 20 | 48 | 38 | Social sciences |
| Бизнис и администрација | 187 | 120 | 54 | 34 | 31 | 15 | 19 | 11 | 83 | 60 | Business and administration |
| Наука | - | - | - | - | - | - | - | - | - | - | Science |
| Инжењеринг, производња и конструкција | 171 | 4 | 49 | - | 49 | 4 | 19 | - | 54 | - | Engineering, production and construction |
| Пољопривреда | 34 | 14 | 23 | 5 | - | - | 2 | - | 9 | 9 | Agriculture |
| Здравље, социјална заштита | 381 | 270 | 116 | 97 | 84 | 62 | 49 | 39 | 132 | 72 | Health care, social protection |
| Услуге | 251 | 46 | 84 | 15 | 53 | 9 | 47 | 9 | 67 | 13 | Services |

4.7. ПОЛАЗНИЦИ ОБРАЗОВАЊА ОДРАСЛИХ ПО ПОЛУ, ПОЉИМА ОБРАЗОВАЊА И РАЗРЕДИМА НА ПОЧЕТКУ ШКОЛСКЕ 2014/2015. ГОДИНЕ
ATTENDEES OF EDUCATION FOR ADULTS BY SEX, FIELD OF STUDY AND GRADE AT THE BEGINNING OF THE SCHOOL YEAR 2014/2015

| Поље образовања | Укупно Total | | I разред Grade 1 | | II разред Grade 2 | | III разред Grade 3 | | IV разред Grade 4 | | Field of study |
|---------------------------------------|-----------------|------------------|---------------------|------------------|----------------------|------------------|-----------------------|------------------|----------------------|------------------|--|
| | свега all | женски female | свега all | женски female | свега all | женски female | свега all | женски female | свега all | женски female | |
| УКУПНО | 707 | 340 | 290 | 134 | 171 | 77 | 142 | 102 | 104 | 27 | TOTAL |
| Општи програми | - | - | - | - | - | - | - | - | - | - | General programmes |
| Средње образовање/општи програми | - | - | - | - | - | - | - | - | - | - | Secondary education/general programmes |
| Хуманистичке науке и умјетност | - | - | - | - | - | - | - | - | - | - | Humanities and arts |
| Друштвене науке | 86 | 74 | 20 | 18 | 38 | 34 | 26 | 21 | 2 | 1 | Social sciences |
| Бизнис и администрација | 59 | 38 | 37 | 22 | 3 | 3 | 7 | 7 | 12 | 6 | Business and administration |
| Наука | - | - | - | - | - | - | - | - | - | - | Science |
| Инжењеринг, производња и конструкција | 45 | - | 17 | - | 10 | - | 1 | - | 17 | - | Engineering, production and construction |
| Пољопривреда | 34 | 14 | 31 | 14 | 2 | - | 1 | - | - | - | Agriculture |
| Здравље, социјална заштита | 287 | 204 | 99 | 73 | 58 | 39 | 104 | 73 | 26 | 19 | Health care, social protection |
| Услуге | 196 | 10 | 86 | 7 | 60 | 1 | 3 | 1 | 47 | 1 | Services |

4.8. ПОЛАЗНИЦИ КОЈИ СУ ЗАВРШИЛИ СРЕДЊЕ ОБРАЗОВАЊЕ ОДРАСЛИХ ПРЕМА ПОЛУ, У ПЕРИОДУ ОД 26.09.2012. ДО 25.09.2013.
ATTENDEES WHO COMPLETED SECONDARY EDUCATION FOR ADULTS, IN THE PERIOD BETWEEN 26th SEPTEMBER 2012 AND 25th SEPTEMBER 2013, BY SEX

| | Укупно <i>Total</i> | Мушки <i>Male</i> | Женски <i>Female</i> | |
|------------------------|------------------------|----------------------|-------------------------|------------------------------|
| УКУПНО | 384 | 233 | 151 | TOTAL |
| Стручне техничке школе | 260 | 137 | 123 | Vocational technical schools |
| Стручне школе | 124 | 96 | 28 | Vocational schools |

4.9. ПОЛАЗНИЦИ КОЈИ СУ ЗАВРШИЛИ СРЕДЊЕ ОБРАЗОВАЊЕ ОДРАСЛИХ ПРЕМА ПОЛУ, У ПЕРИОДУ ОД 26.09.2013. ДО 25.09.2014.
ATTENDEES WHO COMPLETED SECONDARY EDUCATION FOR ADULTS, IN THE PERIOD BETWEEN 26th SEPTEMBER 2013 AND 25th SEPTEMBER 2014, BY SEX

| | Укупно <i>Total</i> | Мушки <i>Male</i> | Женски <i>Female</i> | |
|------------------------|------------------------|----------------------|-------------------------|------------------------------|
| УКУПНО | 565 | 340 | 225 | TOTAL |
| Стручне техничке школе | 430 | 221 | 209 | Vocational technical schools |
| Стручне школе | 135 | 119 | 16 | Vocational schools |

4.10. ПОЛАЗНИЦИ КОЈИ СУ ЗАВРШИЛИ СРЕДЊЕ ОБРАЗОВАЊЕ ОДРАСЛИХ ПРЕМА ПОЛУ И ГОДИНИ РОЂЕЊА У ПЕРИОДУ ОД 26.09.2012. ДО 25.09.2014.
ATTENDEES WHO COMPLETED SECONDARY EDUCATION FOR ADULTS, IN THE PERIOD BETWEEN 26th SEPTEMBER 2012 AND 25th SEPTEMBER 2014, BY SEX
AND YEAR OF BIRTH

| Година рођења <i>Year of birth</i> | Од 26.09.2012. до 25.09.2013. <i>Between 26th September 2012 and 25th September 2013</i> | | | Од 26.09.2013. до 25.09.2014. <i>Between 26th September 2013 and 25th September 2014</i> | | |
|---------------------------------------|---|----------------------|-------------------------|---|----------------------|-------------------------|
| | свега <i>all</i> | мушки <i>male</i> | женски <i>female</i> | свега <i>all</i> | мушки <i>male</i> | женски <i>female</i> |
| УКУПНО / TOTAL | 384 | 233 | 151 | 565 | 340 | 225 |
| 1999 | - | - | - | - | - | - |
| 1998 | - | - | - | - | - | - |
| 1997 | - | - | - | - | - | - |
| 1996 | - | - | - | - | - | - |
| 1995 | 1 | 1 | - | - | - | - |
| 1994 | 49 | 29 | 20 | 29 | 22 | 7 |
| 1993 | 29 | 23 | 6 | 77 | 57 | 20 |
| 1992 | 9 | 7 | 2 | 42 | 26 | 16 |
| 1991 | 14 | 9 | 5 | 27 | 19 | 8 |
| 1990 | 24 | 18 | 6 | 24 | 17 | 7 |
| 1989 | 18 | 14 | 4 | 26 | 17 | 9 |
| 1988 | 18 | 9 | 9 | 15 | 10 | 5 |
| 1987 | 14 | 8 | 6 | 28 | 17 | 11 |
| 1986 | 18 | 9 | 9 | 23 | 11 | 12 |
| 1985 | 24 | 9 | 15 | 19 | 11 | 8 |
| 1984 | 9 | 6 | 3 | 20 | 10 | 10 |
| 1983 | 17 | 12 | 5 | 14 | 11 | 3 |
| 1982 | 8 | 5 | 3 | 25 | 15 | 10 |
| 1981 | 9 | 7 | 2 | 10 | 4 | 6 |
| 1980 | 19 | 11 | 8 | 16 | 8 | 8 |
| 1979 | 12 | 8 | 4 | 16 | 9 | 7 |
| 1978 | 15 | 9 | 6 | 24 | 8 | 16 |
| 1977 | 14 | 5 | 9 | 15 | 7 | 8 |
| 1976 | 12 | 7 | 5 | 21 | 10 | 11 |
| 1975 | 8 | 3 | 5 | 13 | 5 | 8 |
| 1974 и претходна 1974 and before | 43 | 24 | 19 | 81 | 46 | 35 |

5. ДОМОВИ УЧЕНИКА И СТУДЕНТСКИ ДОМОВИ, 2011–2015. ГОДИНА
BOARDING HOMES FOR PUPILS AND STUDENTS, 2011–2015

5.1. ДОМОВИ УЧЕНИКА И СТУДЕНТСКИ ДОМОВИ
BOARDING HOMES FOR PUPILS AND STUDENTS

| | 2011 | 2012 | 2013 | 2014 | 2015 | |
|-------------------|------|------|------|------|------|--------------------------|
| УКУПНО | 13 | 13 | 12 | 13 | 13 | TOTAL |
| Домови ученика | 5 | 5 | 4 | 5 | 5 | Pupils' boarding homes |
| Студентски домови | 8 | 8 | 8 | 8 | 8 | Students' boarding homes |

5.2. УЧЕНИЦИ И СТУДЕНТИ У ДОМОВИМА ПРЕМА ВРСТИ УСТАНОВЕ, ШКОЛИ КОЈУ ПОХАЂАЈУ И ОПШТИНАМА И ГРАДОВИМА
PUPILS AND STUDENTS IN BOARDING HOMES BY TYPE OF INSTITUTION, SCHOOL ATTENDED AND MUNICIPALITY AND CITY

| | | Укупно Total | Мушки Male | Женски Female | Основна школа Primary school | | | Средња школа Secondary school | | | Виша школа или факултет High school (college) or faculty | | | |
|----------------|------|-----------------|---------------|------------------|---------------------------------|---------------|------------------|----------------------------------|---------------|------------------|---|---------------|------------------|-------------------------|
| | | | | | свега all | мушки male | женски female | свега all | мушки male | женски female | свега all | мушки male | женски female | |
| УКУПНО | 2011 | 3 116 | 1 477 | 1 639 | 10 | 8 | 2 | 531 | 303 | 228 | 2 575 | 1 166 | 1 409 | 2011 TOTAL |
| | 2012 | 3 252 | 1 484 | 1 768 | 10 | 8 | 2 | 543 | 300 | 243 | 2 699 | 1 176 | 1 523 | 2012 |
| | 2013 | 3 291 | 1 470 | 1 821 | - | - | - | 531 | 272 | 259 | 2 760 | 1 198 | 1 562 | 2013 |
| | 2014 | 3 342 | 1 456 | 1 886 | 12 | 9 | 3 | 572 | 292 | 280 | 2 758 | 1 155 | 1 603 | 2014 |
| | 2015 | 3 223 | 1 374 | 1 849 | - | - | - | 613 | 298 | 315 | 2 610 | 1 076 | 1 534 | 2015 |
| ДОМОВИ УЧЕНИКА | 2011 | 656 | 352 | 304 | 10 | 8 | 2 | 531 | 303 | 228 | 115 | 41 | 74 | 2011 PUPILS' BOARDING |
| | 2012 | 655 | 372 | 283 | 10 | 8 | 2 | 543 | 300 | 243 | 102 | 64 | 38 | 2012 HOMES |
| | 2013 | 635 | 307 | 328 | - | - | - | 531 | 272 | 259 | 104 | 35 | 69 | 2013 |
| | 2014 | 685 | 340 | 345 | 12 | 9 | 3 | 572 | 292 | 280 | 101 | 39 | 62 | 2014 |
| | 2015 | 699 | 324 | 375 | - | - | - | 613 | 298 | 315 | 86 | 26 | 60 | 2015 |
| Град Бања Лука | 2011 | 297 | 182 | 115 | 10 | 8 | 2 | 287 | 174 | 113 | - | - | - | 2011 City of Banja Luka |
| | 2012 | 311 | 190 | 121 | 10 | 8 | 2 | 301 | 182 | 119 | - | - | - | 2012 |
| | 2013 | 298 | 160 | 138 | - | - | - | 298 | 160 | 138 | - | - | - | 2013 |
| | 2014 | 343 | 189 | 154 | 12 | 9 | 3 | 331 | 180 | 151 | - | - | - | 2014 |
| | 2015 | 344 | 175 | 169 | - | - | - | 344 | 175 | 169 | - | - | - | 2015 |
| Град Бијељина | 2011 | 201 | 96 | 105 | - | - | - | 86 | 55 | 31 | 115 | 41 | 74 | 2011 City of Bijeljina |
| | 2012 | 195 | 118 | 77 | - | - | - | 93 | 54 | 39 | 102 | 64 | 38 | 2012 |
| | 2013 | 199 | 93 | 106 | - | - | - | 95 | 58 | 37 | 104 | 35 | 69 | 2013 |
| | 2014 | 193 | 88 | 105 | - | - | - | 92 | 49 | 43 | 101 | 39 | 62 | 2014 |
| | 2015 | 187 | 68 | 119 | - | - | - | 101 | 42 | 59 | 86 | 26 | 60 | 2015 |
| Град Добој | 2011 | 125 | 59 | 66 | - | - | - | 125 | 59 | 66 | - | - | - | 2011 City of Doboј |
| | 2012 | 125 | 55 | 70 | - | - | - | 125 | 55 | 70 | - | - | - | 2012 |
| | 2013 | 121 | 48 | 73 | - | - | - | 121 | 48 | 73 | - | - | - | 2013 |
| | 2014 | 130 | 55 | 75 | - | - | - | 130 | 55 | 75 | - | - | - | 2014 |
| | 2015 | 139 | 60 | 79 | - | - | - | 139 | 60 | 79 | - | - | - | 2015 |
| Град Требиње | 2011 | 33 | 15 | 18 | - | - | - | 33 | 15 | 18 | - | - | - | 2011 City of Trebinje |
| | 2012 | 24 | 9 | 15 | - | - | - | 24 | 9 | 15 | - | - | - | 2012 |
| | 2013 | 17 | 6 | 11 | - | - | - | 17 | 6 | 11 | - | - | - | 2013 |
| | 2014 | 19 | 8 | 11 | - | - | - | 19 | 8 | 11 | - | - | - | 2014 |
| | 2015 | 29 | 21 | 8 | - | - | - | 29 | 21 | 8 | - | - | - | 2015 |

5.2. УЧЕНИЦИ И СТУДЕНТИ У ДОМОВИМА ПРЕМА ВРСТИ УСТАНОВЕ, ШКОЛИ КОЈУ ПОХАЂАЈУ И ОПШТИНАМА И ГРАДОВИМА
PUPILS AND STUDENTS IN BOARDING HOMES BY TYPE OF INSTITUTION, SCHOOL ATTENDED AND MUNICIPALITY AND CITY

(наставак-continued)

| | | Укупно Total | Мушки Male | Женски Female | Основна школа Primary school | | | Средња школа Secondary school | | | Виша школа или факултет High school (college) or faculty | | | |
|--------------------------|------|-----------------|---------------|------------------|---------------------------------|---------------|------------------|----------------------------------|---------------|------------------|---|---------------|------------------|-------------------------|
| | | | | | свега all | мушки male | женски female | свега all | мушки male | женски female | свега all | мушки male | женски female | |
| СТУДЕНТСКИ ДОМОВИ | 2011 | 2 460 | 1 125 | 1 335 | - | - | - | - | - | - | 2 460 | 1 125 | 1 335 | 2011 STUDENTS' |
| | 2012 | 2 597 | 1 112 | 1 485 | - | - | - | - | - | - | 2 597 | 1 112 | 1 485 | 2012 BOARDING HOMES |
| | 2013 | 2 656 | 1 163 | 1 493 | - | - | - | - | - | - | 2 656 | 1 163 | 1 493 | 2013 |
| | 2014 | 2 657 | 1 116 | 1 541 | - | - | - | - | - | - | 2 657 | 1 116 | 1 541 | 2014 |
| | 2015 | 2 524 | 1 050 | 1 474 | | | | | | | 2 524 | 1 050 | 1 474 | 2015 |
| Град Бања Лука | 2011 | 1 320 | 488 | 832 | - | - | - | - | - | - | 1 320 | 488 | 832 | 2011 City of Banja Luka |
| | 2012 | 1 451 | 499 | 952 | - | - | - | - | - | - | 1 451 | 499 | 952 | 2012 |
| | 2013 | 1 515 | 553 | 962 | - | - | - | - | - | - | 1 515 | 553 | 962 | 2013 |
| | 2014 | 1 524 | 548 | 976 | - | - | - | - | - | - | 1 524 | 548 | 976 | 2014 |
| | 2015 | 1 416 | 500 | 916 | | | | | | | 1 416 | 500 | 916 | 2015 |
| Зворник | 2011 | 86 | 44 | 42 | - | - | - | - | - | - | 86 | 44 | 42 | 2011 Zvornik |
| | 2012 | 82 | 38 | 44 | - | - | - | - | - | - | 82 | 38 | 44 | 2012 |
| | 2013 | 79 | 37 | 42 | - | - | - | - | - | - | 79 | 37 | 42 | 2013 |
| | 2014 | 80 | 25 | 55 | - | - | - | - | - | - | 80 | 25 | 55 | 2014 |
| | 2015 | 80 | 22 | 58 | | | | | | | 80 | 22 | 58 | 2015 |
| Источно Ново Сарајево | 2011 | 418 | 316 | 102 | - | - | - | - | - | - | 418 | 316 | 102 | 2011 Istočno Novo |
| | 2012 | 440 | 317 | 123 | - | - | - | - | - | - | 440 | 317 | 123 | 2012 Sarajevo |
| | 2013 | 442 | 317 | 125 | - | - | - | - | - | - | 442 | 317 | 125 | 2013 |
| | 2014 | 442 | 316 | 126 | - | - | - | - | - | - | 442 | 316 | 126 | 2014 |
| | 2015 | 434 | 321 | 113 | | | | | | | 434 | 321 | 113 | 2015 |
| Пале | 2011 | 575 | 251 | 324 | - | - | - | - | - | - | 575 | 251 | 324 | 2011 Pale |
| | 2012 | 562 | 228 | 334 | - | - | - | - | - | - | 562 | 228 | 334 | 2012 |
| | 2013 | 560 | 220 | 340 | - | - | - | - | - | - | 560 | 220 | 340 | 2013 |
| | 2014 | 543 | 200 | 343 | - | - | - | - | - | - | 543 | 200 | 343 | 2014 |
| | 2015 | 526 | 182 | 344 | - | - | - | - | - | - | 526 | 182 | 344 | 2015 |
| Град Требиње | 2011 | 61 | 26 | 35 | - | - | - | - | - | - | 61 | 26 | 35 | 2011 City of Trebinje |
| | 2012 | 62 | 30 | 32 | - | - | - | - | - | - | 62 | 30 | 32 | 2012 |
| | 2013 | 60 | 36 | 24 | - | - | - | - | - | - | 60 | 36 | 24 | 2013 |
| | 2014 | 68 | 27 | 41 | - | - | - | - | - | - | 68 | 27 | 41 | 2014 |
| | 2015 | 68 | 25 | 43 | - | - | - | - | - | - | 68 | 25 | 43 | 2015 |

5.3. УЧЕНИЦИ И СТУДЕНТИ ПРЕМА ПЛАЋАЊУ БОРАВКА У ДОМУ
PUPILS AND STUDENTS BY PAYMENT FOR THE STAY IN A BOARDING HOME

| | 2011 | 2012 | 2013 | 2014 | 2015 | Структура/Structure % | | | | | |
|---|-------|-------|-------|-------|-------|--------------------------|-------|-------|-------|-------|--|
| | | | | | | 2011 | 2012 | 2013 | 2014 | 2015 | |
| УКУПНО | 3 116 | 3 252 | 3 291 | 3 342 | 3 223 | 100,0 | 100,0 | 100,0 | 100,0 | 100,0 | TOTAL |
| Ученици и студенти који плаћају боравак | 2 679 | 2 801 | 2 887 | 2 900 | 2 881 | 86,0 | 86,1 | 87,7 | 86,8 | 89,4 | Pupils and students paying for the stay |
| до 50 % износа | 1 527 | 1 699 | 1 657 | 1 640 | 311 | 57,0 | 52,2 | 50,3 | 56,6 | 9,6 | up to 50% of the amount |
| 50 % износа | - | 100 | 175 | 215 | 250 | 0,0 | 3,1 | 5,3 | 7,4 | 7,8 | 50% of the amount |
| пун износ | 1 152 | 1 002 | 1 055 | 1 045 | 2 320 | 43,0 | 30,8 | 32,1 | 36,0 | 72,0 | full amount |
| Ученици и студенти који не плаћају боравак | 437 | 451 | 404 | 442 | 342 | 14,0 | 13,9 | 12,3 | 13,2 | 10,6 | Pupils and students not paying for the stay |

5.4. КОРИСТАН ПРОСТОР ДОМОВА ПРЕМА ВРСТИ ПРОСТОРИЈА, У m²
USEFUL AREA OF BOARDING HOMES BY TYPE OF FACILITIES, m²

| | 2011 | 2012 | 2013 | 2014 | 2015 | Структура/Structure % | | | | | |
|---|--------|--------|--------|--------|--------|-----------------------|-------|-------|-------|-------|--|
| | | | | | | 2011 | 2012 | 2013 | 2014 | 2015 | |
| УКУПНО | 44 098 | 44 094 | 45 179 | 45 398 | 45 398 | 100,0 | 100,0 | 100,0 | 100,0 | 100,0 | TOTAL |
| Собе за смјештај ученика - студената | 17 390 | 17 389 | 18 287 | 18 951 | 18 951 | 39,4 | 39,4 | 40,5 | 41,7 | 41,7 | Rooms for accommodation of pupils - students |
| Просторије за припрему хране и исхрану | 4 673 | 4 672 | 5 349 | 5 412 | 5 412 | 10,6 | 10,6 | 11,8 | 11,9 | 11,9 | Facilities for food preparation and serving |
| Просторије за друштвени и забавно-рекреативни живот | 5 191 | 4 671 | 4 334 | 4 680 | 4 680 | 11,8 | 10,6 | 9,6 | 10,3 | 10,3 | Facilities for social life, leisure and recreation |
| Административне просторије | 1 279 | 1 193 | 1 086 | 1 126 | 1 126 | 2,9 | 2,7 | 2,4 | 2,5 | 2,5 | Administrative facilities |
| Помоћне (остале) просторије | 15 565 | 16 169 | 16 123 | 15 229 | 15 229 | 35,3 | 36,7 | 35,7 | 33,5 | 33,5 | Auxiliary (other) facilities |

5.5. БРОЈ СОБА У ДОМОВИМА ПРЕМА ВРСТИ СОБЕ
NUMBER OF ROOMS IN BOARDING HOMES BY TYPE OF ROOM

| | 2011 | 2012 | 2013 | 2014 | 2015 | |
|--------------------------|------|------|------|------|------|-------------------------------|
| Једнокреветне | 33 | 19 | 4 | 5 | 4 | Single-bed rooms |
| Двокреветне | 154 | 169 | 137 | 136 | 145 | Rooms with two beds |
| Трокреветне | 465 | 466 | 338 | 345 | 382 | Rooms with three beds |
| Са четири и више кревета | 328 | 319 | 431 | 483 | 433 | Rooms with four and more beds |

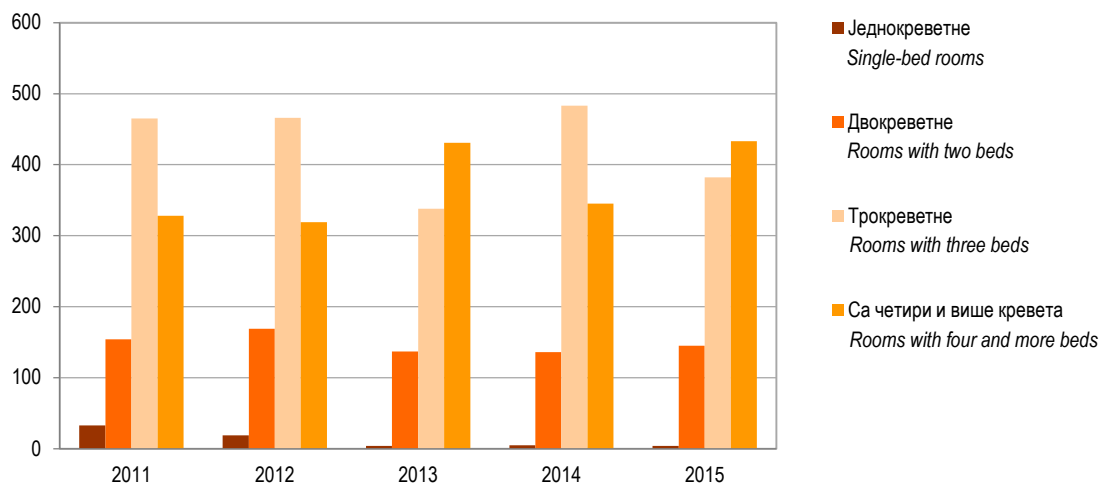

Графикон 7. Број соба у домовима према врсти собе
Graph 7. Number of rooms in boarding homes by type of room

5.6. ЗАПОСЛЕНИ У ДОМОВИМА УЧЕНИКА И СТУДЕНТСКИМ ДОМОВИМА
EMPLOYEES IN BOARDING HOMES FOR PUPILS AND STUDENTS

| | 2011 | 2012 | 2013 | 2014 | 2015 | |
|-------------------------|------|------|------|------|------|----------------------------|
| УКУПНО | 412 | 412 | 423 | 421 | 423 | TOTAL |
| Мушки | 179 | 166 | 169 | 169 | 187 | Male |
| Женски | 233 | 246 | 254 | 252 | 236 | Female |
| Васпитачи | 27 | 27 | 26 | 28 | 29 | Educators |
| од тога, стручни | 16 | 17 | 6 | 18 | 17 | out of which, professional |
| Здравствени радници | 2 | 3 | 2 | 4 | 4 | Health workers |
| од тога, стручни | - | 2 | 1 | 3 | 3 | out of which, professional |
| Административни радници | 58 | 55 | 64 | 78 | 78 | Administrative workers |
| Остали | 325 | 327 | 331 | 311 | 312 | Others |

Прилог 1
Appendix 1СРЕДЊЕ ШКОЛЕ У РЕПУБЛИЦИ СРПскоЈ ПО ОПШТИНАМА И ГРАДОВИМА - СТАЊЕ НА ПОЧЕТКУ 2014/2015. ГОД.
SECONDARY SCHOOLS IN REPUBLIKA SRPSKA BY MUNICIPALITY AND CITY- STATE AT THE BEGINNING OF 2014/2015

| | НАЗИВ И СЈЕДИШТЕ ШКОЛЕ NAME AND LOCATION OF THE SCHOOL |
|-----|--|
| 1. | ГИМНАЗИЈА БАЊА ЛУКА / GIMNAZIJA BANJA LUKA |
| 2. | ГРАЂЕВИНСКА ШКОЛА БАЊА ЛУКА / GRAĐEVINSKA ŠKOLA BANJA LUKA |
| 3. | ЕКОНОМСКА ШКОЛА БАЊА ЛУКА / EKONOMSKA ŠKOLA BANJA LUKA |
| 4. | ЕЛЕКТРОТЕХНИЧКА ШКОЛА "НИКОЛА ТЕСЛА" БАЊА ЛУКА / ELEKTROTEHNIČKA ŠKOLA "NIKOLA TESLA" BANJA LUKA |
| 5. | ТЕХНИЧКА ШКОЛА БАЊА ЛУКА / TEHNIČKA ŠKOLA BANJA LUKA |
| 6. | МЕДИЦИНСКА ШКОЛА БАЊА ЛУКА / MEDICINSKA ŠKOLA BANJA LUKA |
| 7. | ПОЉОПРИВРЕДНА ШКОЛА БАЊА ЛУКА / POLJOPRIVREDNA ŠKOLA BANJA LUKA |
| 8. | ТЕХНОЛОШКА ШКОЛА БАЊА ЛУКА / TEHNOLOŠKA ŠKOLA BANJA LUKA |
| 9. | УГОСТИТЕЉСКО-ТРГОВИНСКО-ТУРИСТИЧКА ШКОЛА БАЊА ЛУКА / UGOSTITELJSKO-TRGOVINSKO-TURISTIČKA ŠKOLA BANJA LUKA |
| 10. | ШКОЛА УЧЕНИКА У ПРИВРЕДИ БАЊА ЛУКА / ŠKOLA UČENIKA U PRIVREDI BANJA LUKA |
| 11. | МУЗИЧКА ШКОЛА "ВЛАДО МИЛОШЕВИЋ" БАЊА ЛУКА / MUZIČKA ŠKOLA "VLADO MILOŠEVIĆ" BANJA LUKA |
| 12. | ЦЕНТАР ЗА ОБРАЗОВАЊЕ И ВАСПИТАЊЕ И РЕХАБИЛИТАЦИЈУ СЛУШАЊА И ГОВОРА БАЊА ЛУКА / CENTAR ZA OBRAZOVANJE I VASPITANJE I REHABILITACIJU SLUŠANJA I GOVORA BANJA LUKA |
| 13. | ЈАВНА УСТАНОВА ЦЕНТАР "ЗАШТИТИ МЕ" БАЊА ЛУКА / JAVNA USTANOVA CENTAR "ZAŠTITI ME" BANJA LUKA |
| 14. | ОПЋА ГИМНАЗИЈА КАТОЛИЧКОГ ШКОЛСКОГ ЦЕНТРА У БАЊОЈ ЛУЦИ / OPĆA GIMNAZIJA KATOLIČKOG ŠKOLSKOG CENTRA U BANJOJ LUCI |
| 15. | СРЕДЊОШКОЛСКИ ЦЕНТАР "ЉУБИША МЛАДЕНОВИЋ" БАЊА ЛУКА / SREDNJOŠKOLSKI CENTAR "LJUBIŠA MLADENOVIĆ" BANJA LUKA |
| 16. | СРЕДЊОШКОЛСКИ ЦЕНТАР "ГЕМИТ-АПЕИРОН" БАЊА ЛУКА / SREDNJOŠKOLSKI CENTAR "GEMIT-APEIRON" BANJA LUKA |
| 17. | СРЕДЊОШКОЛСКИ ЦЕНТАР "ГАУДЕАМУС" БАЊА ЛУКА / SREDNJOŠKOLSKI CENTAR "GAUDEAMUS" BANJA LUKA |
| 18. | СРЕДЊОШКОЛСКИ ЦЕНТАР "СВЕТОЗАР ЋОРОВИЋ" ЉУБИЊЕ - ПОДРУЧНО ОДЈЕЉЕЊЕ БЕРКОВИЋИ / SREDNJOŠKOLSKI CENTAR "SVETOZAR ĆOROVIĆ" LJUBINJE - PODRUČNO ODJELJENJE BERKOVIĆI |
| 19. | ГИМНАЗИЈА "ФИЛИП ВИШЊИЋ" БИЈЕЉИНА / GIMNAZIJA "FILIP VIŠNJIĆ" BIJELJINA |
| 20. | ЕКОНОМСКА ШКОЛА БИЈЕЉИНА / EKONOMSKA ŠKOLA BIJELJINA |
| 21. | ТЕХНИЧКА ШКОЛА "МИХАЈЛО ПУПИН" БИЈЕЉИНА / TEHNIČKA ŠKOLA "MIHAJLO PUPIN" BIJELJINA |
| 22. | ПОЉОПРИВРЕДНА И МЕДИЦИНСКА ШКОЛА БИЈЕЉИНА / POLJOPRIVREDNA I MEDICINSKA ŠKOLA BIJELJINA |
| 23. | МУЗИЧКА ШКОЛА "СТЕВАН СТОЈАНОВИЋ МОКРАЊАЦ" БИЈЕЉИНА / MUZIČKA ŠKOLA "STEVAN STOJANOVIĆ MOKRANJAC" BIJELJINA |
| 24. | СРЕДЊА СТРУЧНА ШКОЛА ЈАЊА БИЈЕЉИНА / SREDNJA STRUČNA ŠKOLA JANJA BIJELJINA |
| 25. | СРЕДЊОШКОЛСКИ ЦЕНТАР "ГОЛУБ КУРЕШ" БИЛЕЋА / SREDNJOŠKOLSKI CENTAR "GOLUB KUREŠ" BILEĆA |
| 26. | СРЕДЊОШКОЛСКИ ЦЕНТАР "НИКОЛА ТЕСЛА" БРОД / SREDNJOŠKOLSKI CENTAR "NIKOLA TESLA" BROD |
| 27. | СРЕДЊОШКОЛСКИ ЦЕНТАР БРАТУНАЦ / SREDNJOŠKOLSKI CENTAR BRATUNAC |
| 28. | СРЕДЊОШКОЛСКИ ЦЕНТАР "ИВО АНДРИЋ" ВИШЕГРАД / SREDNJOŠKOLSKI CENTAR "IVO ANDRIĆ" VIŠEGRAD |
| 29. | СРЕДЊОШКОЛСКИ ЦЕНТАР "МИЛОРАД ВЛАЧИЋ" ВЛАСЕНИЦА / SREDNJOŠKOLSKI CENTAR "MILORAD VLAČIĆ" VLASENICA |
| 30. | СРЕДЊОШКОЛСКИ ЦЕНТАР "НИКОЛА ТЕСЛА" ВУКОСАВЉЕ / SREDNJOŠKOLSKI CENTAR "NIKOLA TESLA" VUKOSAVLJE |
| 31. | СРЕДЊОШКОЛСКИ ЦЕНТАР "ПЕРО СЛИЈЕРЧЕВИЋ" ГАЦКО / SREDNJOŠKOLSKI CENTAR "PERO SLIJERČEVIĆ" GACKO |
| 32. | СРЕДЊА СТРУЧНА И ТЕХНИЧКА ШКОЛА ГРАДИШКА / SREDNJA STRUČNA I TEHNIČKA ŠKOLA GRADIŠKA |
| 33. | ГИМНАЗИЈА ГРАДИШКА / GIMNAZIJA GRADIŠKA |
| 34. | ТЕХНИЧКА ШКОЛА ГРАДИШКА / TEHNIČKA ŠKOLA GRADIŠKA |
| 35. | СРЕДЊОШКОЛСКИ ЦЕНТАР "МИХАЈЛО ПУПИН" ДЕРВЕНТА / JAVNA USTANOVA SREDNJOŠKOLSKI CENTAR "MIHAJLO PUPIN" DERVENTA |
| 36. | СТРУЧНА И ТЕХНИЧКА ШКОЛА ДЕРВЕНТА / STRUČNA I TEHNIČKA ŠKOLA DERVENTA |
| 37. | ЦЕНТАР ЗА ДЈЕЦУ И ОМЛАДИНУ СА СМЕТЊАМА У РАЗВОЈУ "БУДУЋНОСТ" ДЕРВЕНТА / CENTAR ZA DJECU I OMLADINU SA SMETNJAMA U RAZVOJU BUDUĆNOST" DERVENTA |
| 38. | ГИМНАЗИЈА "ЈОВАН ДУЧИЋ" ДОБОЈ / GIMNAZIJA "JOVAN DUČIĆ" DOBOJ |
| 39. | ЕКОНОМСКА ШКОЛА ДОБОЈ / EKONOMSKA ŠKOLA DOBOJ |
| 40. | МЕДИЦИНСКА ШКОЛА ДОБОЈ / MEDICINSKA ŠKOLA DOBOJ |
| 41. | ТЕХНИЧКА ШКОЛА ДОБОЈ / TEHNIČKA ŠKOLA DOBOJ |
| 42. | САОБРАЋАЈНА И ЕЛЕКТРО ШКОЛА ДОБОЈ / SAOBRAĆAJNA I ELEKTRO ŠKOLA DOBOJ |
| 43. | УГОСТИТЕЉСКА И ТРГОВИНСКА ШКОЛА ДОБОЈ / UGOSTITELJSKA I TRGOVINSKA ŠKOLA DOBOJ |
| 44. | СРЕДЊОШКОЛСКИ ЦЕНТАР "ПЕТАР КОЧИЋ" ЗВОРНИК / SREDNJOŠKOLSKI CENTAR "PETAR KOČIĆ" ZVORNIK |
| 45. | ТЕХНИЧКИ ШКОЛСКИ ЦЕНТАР ЗВОРНИК / TEHNIČKI ŠKOLSKI CENTAR ZVORNIK |
| 46. | ГИМНАЗИЈА КАЛИНОВИК / GIMNAZIJA KALINOVIK |
| 47. | СРЕДЊОШКОЛСКИ ЦЕНТАР ИСТОЧНА ИЛИЦА / SREDNJOŠKOLSKI CENTAR ISTOČNA ILIDŽA |
| 48. | СРЕДЊОШКОЛСКИ ЦЕНТАР "ЈОВАН ДУЧИЋ" КНЕЖЕВО / SREDNJOŠKOLSKI CENTAR "JOVAN DUČIĆ" KNEŽEVO |
| 49. | СРЕДЊОШКОЛСКИ ЦЕНТАР "НИКОЛА ТЕСЛА" КОЗАРСКА ДУБИЦА / SREDNJOŠKOLSKI CENTAR "NIKOLA TESLA" KOZARSKA DUBICA |

| | НАЗИВ И СЈЕДИШТЕ ШКОЛЕ NAME AND LOCATION OF THE SCHOOL |
|-----|--|
| 50. | СРЕДЊОШКОЛСКИ ЦЕНТАР КОСТАЈНИЦА / SREDNJOŠKOLSKI CENTAR KOSTAJNICA |
| 51. | СРЕДЊОШКОЛСКИ ЦЕНТАР "НИКОЛА ТЕСЛА" КОТОР ВАРОШ / SREDNJOŠKOLSKI CENTAR "NIKOLA TESLA" KOTOR VAROŠ |
| 52. | СРЕДЊОШКОЛСКИ ЦЕНТАР "ВУК КАРАЏИЋ" ЛОПАРЕ / SREDNJOŠKOLSKI CENTAR "VUK KARADŽIĆ" LOPARE |
| 53. | СРЕДЊОШКОЛСКИ ЦЕНТАР "СВЕТОЗАР ЋОРОВИЋ" ЉУБИЊЕ / SREDNJOŠKOLSKI CENTAR "SVETOZAR ĆOROVIĆ" LJUBINJE |
| 54. | СРЕДЊА ШКОЛА "28. ЈУНИ" ИСТОЧНО НОВО САРАЈЕВО / SREDNJA ŠKOLA "28. JUNI" ISTOČNO NOVO SARAJEVO |
| 55. | СРЕДЊОШКОЛСКИ ЦЕНТАР "МИЛУТИН МИЛАНКОВИЋ" МИЛИЋИ / SREDNJOŠKOLSKI CENTAR "MILUTIN MILANKOVIĆ" MILIĆI |
| 56. | СРЕДЊОШКОЛСКИ ЦЕНТАР "ЈОВАН ЦВИЈИЋ" МОДРИЧА / SREDNJOŠKOLSKI CENTAR "JOVAN CVIJIĆ" MODRIČA |
| 57. | ГИМНАЗИЈА МРКОЊИЋ ГРАД / GIMNAZIJA MRKONJIĆ GRAD |
| 58. | МАШИНСКА ШКОЛА МРКОЊИЋ ГРАД / MAŠINSKA ŠKOLA MRKONJIĆ GRAD |
| 59. | СРЕДЊОШКОЛСКИ ЦЕНТАР "АЛЕКСА ШАНТИЋ" НЕВЕСИЊЕ / SREDNJOŠKOLSKI CENTAR "ALEKSA ŠANTIĆ" NEVESINJE |
| 60. | ГИМНАЗИЈА "ПЕТАР КОЧИЋ" НОВИ ГРАД / GIMNAZIJA "PETAR KOČIĆ" NOVI GRAD |
| 61. | СРЕДЊОШКОЛСКИ ЦЕНТАР "ЂУРО РАДМАНОВИЋ" НОВИ ГРАД / SREDNJOŠKOLSKI CENTAR "ĐURO RADMANOVIĆ" NOVI GRAD |
| 62. | СРЕДЊОШКОЛСКИ ЦЕНТАР ПАЛЕ / SREDNJOŠKOLSKI CENTAR PALE |
| 63. | СРЕДЊОШКОЛСКИ ЦЕНТАР "ПЕТРОВО" ПЕТРОВО / SREDNJOŠKOLSKI CENTAR "PETROVO" PETROVO |
| 64. | ГИМНАЗИЈА "СВЕТИ САВА" ПРИЈЕДОР / GIMNAZIJA "SVETI SAVA" PRIJEDOR |
| 65. | ЕЛЕКТРОТЕХНИЧКА ШКОЛА ПРИЈЕДОР / ELEKTROTEHNIČKA ŠKOLA PRIJEDOR |
| 66. | МАШИНСКА ШКОЛА ПРИЈЕДОР / MAŠINSKA ŠKOLA PRIJEDOR |
| 67. | ПОЉОПРИВРЕДНО-ПРЕХРАМБЕНА ШКОЛА ПРИЈЕДОР / POLJOPRIVREDNO-PREHRAMBENA ŠKOLA PRIJEDOR |
| 68. | УГОСТИТЕЉСКО-ЕКОНОМСКА ШКОЛА ПРИЈЕДОР / UGOSTITELJSKO-EKONOMSKA ŠKOLA PRIJEDOR |
| 69. | СРЕДЊОШКОЛСКИ ЦЕНТАР ПРИЈЕДОР ПРИЈЕДОР / SREDNJOŠKOLSKI CENTAR PRIJEDOR, PRIJEDOR |
| 70. | МУЗИЧКА ШКОЛА "САВО БАЛАБАН" ПРИЈЕДОР / MUZIČKA ŠKOLA "SAVO BALABAN" PRIJEDOR |
| 71. | СПЕЦИЈАЛНА ОСНОВНА И СРЕДЊА ШКОЛА "ЂОРЂЕ НАТОШЕВИЋ" ПРИЈЕДОР / SPECIJALNA OSNOVNA I SREDNJA ŠKOLA "ĐORĐE NATOŠEVIĆ" PRIJEDOR |
| 72. | ГИМНАЗИЈА ПРЊАВОР / GIMNAZIJA PRNJAVOR |
| 73. | ЦЕНТАР СРЕДЊИХ ШКОЛА "ИВО АНДРИЋ" ПРЊАВОР / CENTAR SREDNJIH ŠKOLA "IVO ANDRIĆ" PRNJAVOR |
| 74. | СРЕДЊОШКОЛСКИ ЦЕНТАР "ЛАЗАР ЂУКИЋ" РИБНИК / SREDNJOŠKOLSKI CENTAR "LAZAR ĐUKIĆ" RIBNIK |
| 75. | СРЕДЊОШКОЛСКИ ЦЕНТАР "27 ЈАНУАР" РОГАТИЦА / SREDNJOŠKOLSKI CENTAR "27 JANUAR" ROGATICA |
| 76. | СРЕДЊОШКОЛСКИ ЦЕНТАР РУДО / SREDNJOŠKOLSKI CENTAR RUDO |
| 77. | СРЕДЊОШКОЛСКИ ЦЕНТАР "ВАСИЛИЈЕ ОСТРОШКИ" СОКОЛАЦ / SREDNJOŠKOLSKI CENTAR "VASILIJE OSTROŠKI" SOKOLAC |
| 78. | ЦЕНТАР СРЕДЊИХ ШКОЛА "ПЕТАР КОЧИЋ" СРБАЦ / CENTAR SREDNJIH ŠKOLA "PETAR KOČIĆ" SRBAC |
| 79. | СРЕДЊОШКОЛСКИ ЦЕНТАР СРЕБРЕНИЦА / SREDNJOŠKOLSKI CENTAR SREBRENICA |
| 80. | СРЕДЊА ШКОЛА "НИКОЛА ТЕСЛА" ТЕСЛИЋ / SREDNJA ŠKOLA "NIKOLA TESLA" TESLIĆ |
| 81. | СРЕДЊОШКОЛСКИ ЦЕНТАР "ЈОВАН ДУЧИЋ" ТЕСЛИЋ / SREDNJOŠKOLSKI CENTAR "JOVAN DUČIĆ" TESLIĆ |
| 82. | ГИМНАЗИЈА "ЈОВАН ДУЧИЋ" ТРЕБИЊЕ / GIMNAZIJA "JOVAN DUČIĆ" TREBINJE |
| 83. | ЦЕНТАР СРЕДЊИХ ШКОЛА ТРЕБИЊЕ / CENTAR SREDNJIH ŠKOLA TREBINJE |
| 84. | ТЕХНИЧКА ШКОЛА ТРЕБИЊЕ / TEHNIČKA ŠKOLA TREBINJE |
| 85. | МУЗИЧКА ШКОЛА ТРЕБИЊЕ / MUZIČKA ŠKOLA TREBINJE |
| 86. | СРЕДЊОШКОЛСКИ ЦЕНТАР "МИХАИЛО ПЕТРОВИЋ АЛАС" УГЉЕВИК / SREDNJOŠKOLSKI CENTAR "MIHAILO PETROVIĆ ALAS" UGLJEVIK |
| 87. | СРЕДЊОШКОЛСКИ ЦЕНТАР ФОЧА / SREDNJOŠKOLSKI CENTAR FOČA |
| 88. | БОГОСЛОВИЈА "СВЕТОГ ПЕТРА ДАБРОБОСАНСКОГ" ФОЧА / BOGOSLOVIJA "SVETOG PETRA DABROBOSANSKOG" FOČA |
| 89. | СРЕДЊОШКОЛСКИ ЦЕНТАР "ВАСИЛИЈЕ ОСТРОШКИ" СОКОЛАЦ ПОДРУЧНО ОДЈЕЉЕЊЕ ХАН ПИЈЕСАК / SREDNJOŠKOLSKI CENTAR "VASILIJE OSTROŠKI" SOKOLAC PODRUČNO ODJELJENJE HAN PIJESAK |
| 90. | СРЕДЊОШКОЛСКИ ЦЕНТАР "ПЕТАР ПЕТРОВИЋ ЊЕГОШ" ЧАЈНИЧЕ / SREDNJOŠKOLSKI CENTAR "PETAR PETROVIĆ NJEGOŠ" ČAJNIČE |
| 91. | СРЕДЊА ШКОЛА ЧЕЛИНАЦ / SREDNJA ŠKOLA ČELINAC |
| 92. | СРЕДЊА ШКОЛА "НИКОЛА ТЕСЛА" ШАМАЦ / SREDNJA ŠKOLA "NIKOLA TESLA" ŠAMAC |
| 93. | СРЕДЊОШКОЛСКИ ЦЕНТАР "ПЕТАР II ПЕТРОВИЋ ЊЕГОШ" ШЕКОВИЋИ / SREDNJOŠKOLSKI CENTAR "PETAR II PETROVIĆ NJEGOŠ" ŠEKOVIĆI |
| 94. | СРЕДЊОШКОЛСКИ ЦЕНТАР "ПЕТАР КОЧИЋ" ШИПОВО / SREDNJOŠKOLSKI CENTAR "PETAR KOČIĆ" ŠIPOVO |

2015

Република Српска, Републички завод за статистику
Republika Srpska, Institute of Statistics



www.rzs.rs.ba