

# **ПРЕДШКОЛСКО ОБРАЗОВАЊЕ ШКОЛСКЕ ГОДИНЕ 2015/2016–2019/2020.**

## **PRESCHOOL EDUCATION SCHOOL YEARS 2015/2016–2019/2020**

СТАТИСТИЧКИ БИЛТЕН / STATISTICAL BULLETIN

Бања Лука / Banja Luka  
2020.

ИЗДАЈЕ: Републички завод за статистику Републике Српске, Бања Лука, Вељка Млађеновића 12д  
*PUBLISHED BY: Republika Srpska Institute of Statistics, Banja Luka, Veljka Mladenovića 12d*

ГЛАВНИ И ОДГОВОРНИ УРЕДНИК: проф. др Јасмин Комић, в. д. директора Републичког завода за статистику  
*EDITOR IN CHIEF: Prof. Dr Jasmin Komić, Acting Director of the Republika Srpska Institute of Statistics*

НАЧЕЛНИК ОДЈЕЉЕЊА ЗА ПУБЛИКАЦИЈЕ, ОДНОСЕ СА ЈАВНОШЋУ И ПОВЈЕРЉИВОСТ СТАТИСТИЧКИХ ПОДАТАКА: Владан Сибиновић  
*HEAD OF DIVISION FOR PUBLICATIONS, PUBLIC RELATIONS AND STATISTICAL DATA CONFIDENTIALITY: Vladan Sibinović*

ПРИПРЕМА МАТЕРИЈАЛА: Милка Лончар Антић  
*PREPARED BY: Milka Lončar Antić*

ГРАФИЧКА ПРИПРЕМА, ИЗРАДА ГРАФИКОНА И КОРИЦЕ: Владан Сибиновић, Александра Зећ, Опњен Игњић  
*GRAPHIC, GRAPHIC DESIGN AND COVER DESIGN: Vladan Sibinović, Aleksandra Zec, Ognjen Ignjić*

ПРЕВОД: Јелена Кандић  
*TRANSLATION: Jelena Kandić*

ШТАМПА: „Off-set“, Тузла  
*PRINTED BY: „Off-set“, Tuzla*

ЗА ШТАМПАРИЈУ: Мирела Аљић  
*FOR THE PRINTING COMPANY: Mirela Aljić*

## ПРЕДГОВОР

У овом билтену Републички завод за статистику објављује податке о предшколском васпитању и образовању у Републици Српској од школске 2015/2016. до 2019/2020. године.

Подаци су резултат обраде редовних годишњих извјештаја из области предшколског образовања.

Билтен садржи неколико поглавља у којима се дају подаци о боравку дјецe и њиховом васпитању и образовању до поласка у школу.

Изражавамо захвалност свим сарадницима који су учествовали у прикупљању, контроли, обради, припреми статистичких података и методолошких објашњења, те у уређивању, превођењу и штампању овог Билтена.

Републички завод за статистику ће бити захвалан на свим примједбама и сугестијама које би могле да допринесу побољшању Билтена.

## FOREWORD

*In this Bulletin, the Republika Srpska Institute of Statistics publishes data on preschool upbringing and education in Republika Srpska from the school year 2015/2016 to 2019/2020.*

*These data are result of the processing of regular annual reports in the field of preschool education.*

*The Bulletin contains several chapters providing data on children's stay and their upbringing and education up until the beginning of their school education.*

*We would like to thank all those who contributed to and participated in the collection, control, processing and preparation of statistical data and methodological explanations, as well as in editing, translation and printing of this Bulletin.*

*The Republika Srpska Institute of Statistics will highly appreciate any remarks and suggestions that could improve our next Bulletin.*

Проф. др Јасмин Комић  
в.д. директора  
Републичког завода за статистику

*Prof. Dr. Jasmin Komić  
Acting Director  
Republika Srpska Institute of Statistics*

САДРЖАЈ  
CONTENTS

Страна  
Page

<b>Предговор</b> <b>Foreword</b> .....	3
<b>Методолошка објашњења</b> <b>Methodological explanations</b> .....	5
1. ПРЕДШКОЛСКО ВАСПИТАЊЕ И ОБРАЗОВАЊЕ, ШКОЛСКЕ ГОДИНЕ 2015/2016–2019/2020. <i>PRESCHOOL UPBRINGING AND EDUCATION, SCHOOL YEARS 2015/2016–2019/2020</i> .....	6
1.1. Број предшколских установа, васпитних група и дјеце у предшколским установама <i>Number of preschool institutions, educational groups and children in preschool institutions</i> .....	6
1.2. Дјеца према полу <i>Children by sex</i> .....	6
1.3. Дјеца према старости <i>Children by age</i> .....	6
1.4. Дјеца са посебним потребама у предшколским установама према старости <i>Children with special needs in preschool institutions by age</i> .....	7
1.5. Дјеца према години рођења <i>Children by year of birth</i> .....	7
1.6. Дјеца у јаслицама према старости и полу <i>Children in creches by age and sex</i> .....	7
1.7. Дјеца која су похађала програм предшколског васпитања и образовања пред полазак у школу <i>Children who attended a programme of preschool upbringing and education prior to beginning their school education</i> .....	8
1.8. Дјеца према висини уплате у односу на пун износ економске цијене <i>Children by payment amount in relation to the full amount of economic price</i> .....	8
1.9. Дјеца – корисници према броју дјеце у породици <i>Children – users by number of children in the family</i> .....	9
1.10. Дјеца према запослености родитеља <i>Children by employment of parents</i> .....	9
1.11. Запослени у предшколским установама <i>Employees in preschool institutions</i> .....	9
1.12. Запослени у предшколским установама према полу и врсти радног времена <i>Employees in preschool institutions by sex and duration of working hours</i> .....	9
1.13. Запослени у предшколским установама према полу и старости <i>Employees in preschool institutions by sex and age</i> .....	10
1.14. Запослени у јаслицама <i>Employees in creches</i> .....	10
2. ПРЕДШКОЛСКО ВАСПИТАЊЕ И ОБРАЗОВАЊЕ У ШКОЛСКОЈ 2019/2020. ГОДИНИ ПО ОПШТИНАМА И ГРАДОВИМА <i>PRESCHOOL UPBRINGING AND EDUCATION IN THE SCHOOL YEAR 2019/2020 BY MUNICIPALITY AND CITY</i> .....	11
2.1. Број предшколских установа и дјеце у предшколским установама по полу у школској 2019/2020. години <i>Number of preschool institutions and children in preschool institutions by sex in the school year 2019/2020</i> .....	11
2.2. Дјеца према години рођења и полу у школској 2019/2020. години <i>Children by year of birth and sex in the school year 2019/2020</i> .....	15
2.3. Дјеца према старости и полу у школској 2019/2020. години <i>Children by age and sex in the school year 2019/2020</i> .....	19
2.4. Дјеца у јаслицама према години рођења и полу у школској 2019/2020. години <i>Children in creches by year of birth and sex in the school year 2019/2020</i> .....	24
2.5. Дјеца која су похађала програм предшколског васпитања и образовања пред полазак у школу, у школској 2019/2020. години <i>Children who attended a programme of preschool upbringing and education prior to beginning their school education, in the school year 2019/2020</i> .....	28
2.6. Дјеца према запослености родитеља у школској 2019/2020. години <i>Children by employment of parents in the school year 2019/2020</i> .....	32
2.7. Дјеца према висини уплате у односу на пун износ који родитељи плаћају у школској 2019/2020. години <i>Children by payment amount in relation to the full amount paid by parents in the school year 2019/2020</i> .....	34
2.8. Дјеца – корисници према броју дјеце у породици у школској 2019/2020. години <i>Children – users by number of children in the family in the school year 2019/2020</i> .....	35
2.9. Запослени у предшколским установама по полу и врсти радног времена у школској 2019/2020. години <i>Employees in preschool institutions by sex and duration of working hours in the school year 2019/2020</i> .....	36
2.10. Запослени у предшколским установама по полу и старости у школској 2019/2020. години <i>Employees in preschool institutions by sex and age in the school year 2019/2020</i> .....	37
2.11. Запослени у предшколским установама по полу у школској 2019/2020. години <i>Employees in preschool institutions by sex in the school year 2019/2020</i> .....	40

**МЕТОДОЛОШКА ОБЈАШЊЕЊА****METHODOLOGICAL EXPLANATIONS****Извори података**

Подаци о боравку дјеце и васпитно-образовном раду са дјецом предшколским установама прикупљају се Годишњим извјештајем за предшколске установе – образац ПШВ.

**Обухват података**

Годишњим извјештајем обухваћене су јавне и приватне предшколске установе, као и друге установе у којима се примјењују програми предшколског васпитања и образовања, на дан 1. октобра 2019. године. Извјештајем су обухваћена и дјеца која су похађала програм предшколског васпитања и образовања пред полазак у школу, у периоду од 01.09.2018. до 01.09.2019. године.

Као и за претходне године и за школску 2019/2020. годину годишњим извјештајем обухваћене су и редовне основне школе као и основне школе за дјецу са посебним потребама које су имале програм предшколског васпитања и образовања пред полазак у школу.

**Дефиниција јединице посматрања**

**Предшколско васпитање и образовање** је дјелатност која обухвата васпитање и образовање, његу и заштиту дјеце старости од шест мјесеци до поласка у основну школу и обавља се у јавним и приватним предшколским установама.

Рад са дјецом у предшколским установама организује се у васпитним групама према узрасту дјеце. **Васпитне групе** могу бити **јасличке** - за дјецу старости од шест мјесеци до три године, **вртичке** - за дјецу старости од три године до поласка у школу и **мјешовите** - групе за дјецу различитог узраста.

Према Закону о предшколском васпитању и образовању Републике Српске у предшколским установама проводи се, поред осталих програма и програм за дјецу пред полазак у школу, ако та дјеца нису обухваћена неким обликом предшколског васпитања и образовања.

Нова статистичка методологија у предшколском образовању у складу је са УОЕ методологијом и осталим Еуростат стандардима у овој области.

**Знакови и скраћенице**

- нема појаве
- 1) ознака за напомену

**Sources of data**

Data on children's stay and educational work with children in preschool institutions are collected through the Annual report on preschool institutions – form PŠV.

**Data coverage**

Annual report covers public and private preschool institutions, as well as other institutions which apply programmes of preschool education and upbringing, as on 1<sup>st</sup> October 2019. The report also covers children who attended a programme of preschool education and upbringing prior to beginning their school education, in the period between 1<sup>st</sup> September 2018 and 1<sup>st</sup> September 2019.

For the school year 2019/2020, the annual report also covers regular primary schools and primary schools for children with special needs which provided a programme of preschool education and upbringing prior to beginning the school education.

**Definition of the unit of observation**

**Preschool upbringing and education** is an activity that includes upbringing and education, care and protection of children from six months of age until the beginning of their school education. It is performed in public and private preschool institutions.

Work with children in preschool institutions is organised in educational groups by age of children. **Educational groups** can be **creche groups** for children from six months until three years of age, **kindergarten groups** for children from three years of age until the beginning of their school education, and **mixed groups** for children of various age.

In accordance with the Law on preschool upbringing and education of Republika Srpska, in addition to other programmes, preschool institutions also conduct programmes for children prior to the beginning of their school education, if those children are not included in any other form of preschool upbringing and education.

A new statistical methodology in the field of preschool education complies with the UOE methodology and with other Eurostat's standards in this field.

**Symbols and abbreviations**

- no occurrence
- 1) footnote

1. ПРЕДШКОЛСКО ВАСПИТАЊЕ И ОБРАЗОВАЊЕ, ШКОЛСКЕ ГОДИНЕ 2015/2016–2019/2020.  
PRESCHOOL UPBRINGING AND EDUCATION, SCHOOL YEARS 2015/2016–2019/2020

1.1. БРОЈ ПРЕДШКОЛСКИХ УСТАНОВА, ВАСПИТНИХ ГРУПА И ДЈЕЦЕ У ПРЕДШКОЛСКИМ УСТАНОВАМА  
NUMBER OF PRESCHOOL INSTITUTIONS, EDUCATIONAL GROUPS AND CHILDREN IN PRESCHOOL INSTITUTIONS

	Број предшколских установа Number of preschool institutions	Број васпитних група Number of educational groups			Број дјеце Number of children		
		укупно total	са дјецом до 3 године with children up to 3 years of age	са дјецом преко 3 године with children over 3 years of age	укупно total	до 3 године up to 3 years of age	преко 3 године over 3 years of age
2015/2016	124	430	107	323	9 093	1 675	7 418
2016/2017	132	477	133	344	9 953	2 081	7 872
2017/2018	132	472	127	345	10 240	2 097	8 143
2018/2019	161	564	159	405	12 156	2 470	9 686
2019/2020	174	595	174	421	13 138	2 704	10 434

1.2. ДЈЕЦА ПРЕМА ПОЛУ  
CHILDREN BY SEX

	Укупно Total	Мушки Male	Женски Female
2015/2016	9 093	4 726	4 367
2016/2017	9 953	5 184	4 769
2017/2018	10 240	5 298	4 942
2018/2019	12 156	6 341	5 815
2019/2020	13 138	6 801	6 337

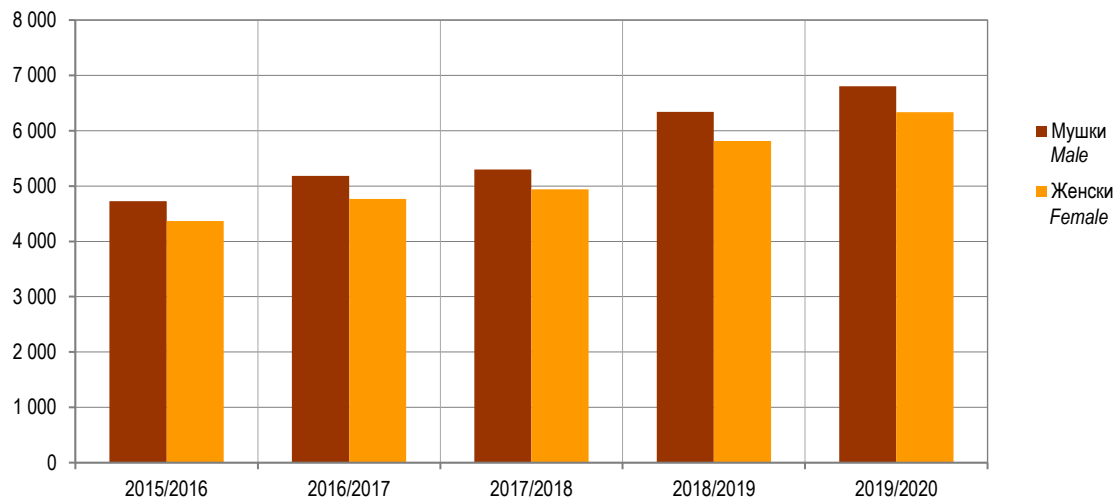

Графикон 1. Број дјеце у предшколским установама, школске године 2015/2016–2019/2020.  
Graph 1. Number of children in preschool institutions, school years 2015/2016–2019/2020

1.3. ДЈЕЦА ПРЕМА СТАРОСТИ  
CHILDREN BY AGE

	Укупно Total	До 3 године старости Up to 3 years of age	3–4 године старости 3–4 years of age	4–5 година старости 4–5 years of age	5–6 година старости 5–6 years of age	Мјешовите групе 3–6 година Mixed groups 3–6 years
2015/2016	9 093	1 675	1 286	1 498	1 902	2 732
2016/2017	9 953	2 081	1 641	1 578	2 221	2 432
2017/2018	10 240	2 097	1 569	1 835	1 967	2 772
2018/2019	12 156	2 470	1 835	1 954	2 320	3 577
2019/2020	13 138	2 704	2 032	2 242	2 611	3 549

1.4. ДЈЕЦА СА ПОСЕБНИМ ПОТРЕБАМА У ПРЕДШКОЛСКИМ УСТАНОВАМА ПРЕМА СТАРОСТИ  
CHILDREN WITH SPECIAL NEEDS IN PRESCHOOL INSTITUTIONS BY AGE

	Укупно <i>Total</i>	До 3 године старости <i>Up to 3 years of age</i>	3–4 године старости <i>3–4 years of age</i>	4–5 година старости <i>4–5 years of age</i>	5–6 година старости <i>5–6 years of age</i>	Мјешовити групе 3–6 година <i>Mixed groups 3–6 years</i>
2015/2016	157	4	26	47	64	16
2016/2017	193	23	41	51	49	29
2017/2018	201	8	18	34	24	117
2018/2019	190	24	28	47	44	47
2019/2020	194	15	32	45	58	44

1.5. ДЈЕЦА ПРЕМА ГОДИНИ РОЂЕЊА  
CHILDREN BY YEAR OF BIRTH

Година рођења	Школска година <i>School year</i>					Year of birth
	2015/2016	2016/2017	2017/2018	2018/2019	2019/2020	
УКУПНО	9 093	9 953	10 240	12 1256	13 138	TOTAL
2010	734	822	-	-	-	2010
2011	2 529	2 766	763	-	-	2011
2012	2 420	2 451	2 669	1 190	-	2012
2013	1 838	2 152	2 589	3 135	1 298	2013
2014	1 118	1 212	2 188	2 949	3 342	2014
2015	449	541	1 387	2 578	3 246	2015
2016	5	7	644	1 577	2 705	2016
2017	-	-	-	711	1 739	2017
2018	-	-	-	16	787	2018
2019	-	-	-	-	21	2019

1.6. ДЈЕЦА У ЈАСЛИЦАМА ПРЕМА СТАРОСТИ И ПОЛУ  
CHILDREN IN CRECHES BY AGE AND SEX

	Пол	Број васпитних група <i>Number of educational groups</i>	Укупно <i>Total</i>	Дјеца према узрасту <i>Children by age</i>			Sex
				до 1 године <i>up to 1 year</i>	1–2 године <i>1–2 years</i>	2–3 године <i>2–3 years</i>	
2015/2016	свега	107	1 675	63	784	828	<i>all 2015/2016</i>
	мушки		911	35	440	436	<i>male</i>
	женски		764	28	344	392	<i>female</i>
2016/2017	свега	133	2 081	129	734	1 218	<i>all 2016/2017</i>
	мушки		1 149	82	389	678	<i>male</i>
	женски		932	47	345	540	<i>female</i>
2017/2018	свега	127	2 097	77	801	1 219	<i>all 2017/2018</i>
	мушки		1 088	36	436	616	<i>male</i>
	женски		1 009	41	365	603	<i>female</i>
2018/2019	свега	159	2 470	30	860	1 580	<i>all 2018/2019</i>
	мушки		1 284	15	439	830	<i>male</i>
	женски		1 186	15	421	750	<i>female</i>
2019/2020	свега	174	2 704	79	1 101	1 524	<i>all 2019/2020</i>
	мушки		1 387	42	553	792	<i>male</i>
	женски		1 317	37	548	732	<i>female</i>
Од тога, приватне предшколске установе	свега	66	913	24	354	535	<i>all Out of which, private preschool institutions</i>
	мушки		463	9	183	271	<i>male</i>
	женски		450	15	171	264	<i>female</i>

1.7. ДЈЕЦА КОЈА СУ ПОХАЂАЛА ПРОГРАМ ПРЕДШКОЛСКОГ ВАСПИТАЊА И ОБРАЗОВАЊА ПРЕД ПОЛАЗАК У ШКОЛУ  
CHILDREN WHO ATTENDED A PROGRAMME OF PRESCHOOL UPBRINGING AND EDUCATION PRIOR TO BEGINNING THEIR SCHOOL EDUCATION

	Број васпитних група Number of educational groups	Број дјеце Number of children			
		укупно total		од тога, дјеца са посебним потребама out of which children with special needs	
		свега all	женски female	свега all	женски female
2015/2016	156	3 705	1 818	34	15
2016/2017	154	3 602	1 723	20	5
2017/2018	184	4 130	2 003	43	11
2018/2019	194	4 352	2 127	25	7
2019/2020	187	3 938	1 942	27	11

1.8. ДЈЕЦА ПРЕМА ВИСИНИ УПЛАТЕ У ОДНОСУ НА ПУН ИЗНОС ЕКОНОМСКЕ ЦИЈЕНЕ  
CHILDREN BY PAYMENT AMOUNT IN RELATION TO THE FULL AMOUNT OF ECONOMIC PRICE

	Укупан број дјеце Total number of children	Број дјеце према висини уплате Number of children by payment amount			
		не плаћају боравак not paying for the stay	плаћају до 50% од пуног износа paying up to 50% of the full amount	плаћају преко 50%, а мање од пуног износа paying more than 50% and less than full amount	плаћају пун износ мјесечне уплате paying full amount of monthly payment
2015/2016	9 093	275	325	1 496	6 997
2016/2017	9 953	297	307	1 271	8 078
2017/2018	10 240	268	418	1 350	8 204
2018/2019	12 156	313	571	1 612	9 660
2019/2020	13 138	384	514	1 859	10 381

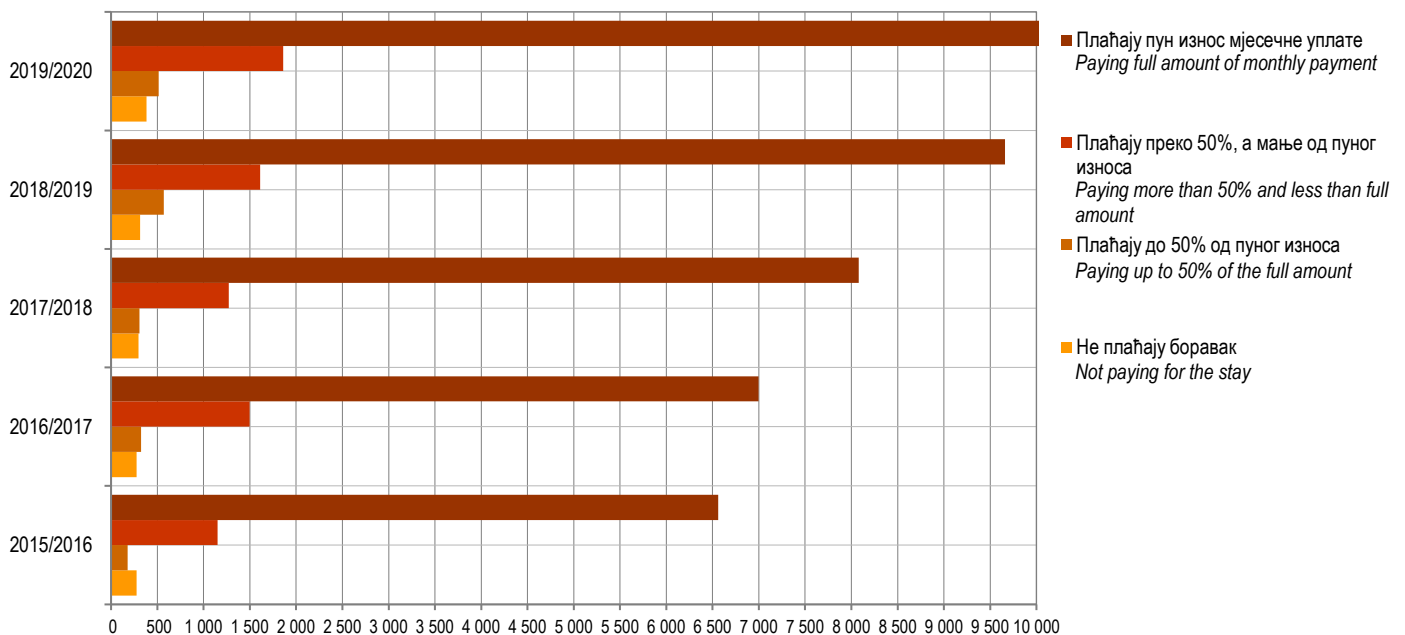

Графикон 2. Број дјеце у предшколским установама према висини уплате  
Graph 2. Number of children in preschool institutions by payment amount



1.9. ДЈЕЦА – КОРИСНИЦИ ПРЕМА БРОЈУ ДЈЕЦЕ У ПОРОДИЦИ  
CHILDREN – USERS BY NUMBER OF CHILDREN IN THE FAMILY

	Укупан број дјеце <i>Total number of children</i>	Број дјеце у породици <i>Number of children in the family</i>				
		једно <i>one</i>	двоје <i>two</i>	троје <i>three</i>	четворо <i>four</i>	петоро и више <i>five and more</i>
2015/2016	9 093	3 802	4 221	892	162	16
2016/2017	9 953	3 639	5 113	986	193	22
2017/2018	10 240	3 740	5 420	921	130	29
2018/2019	12 156	5 054	5 676	1 176	230	20
2019/2020	13 138	5 135	6 157	1 522	302	22

1.10. ДЈЕЦА ПРЕМА ЗАПОСЛЕНОСТИ РОДИТЕЉА  
CHILDREN BY EMPLOYMENT OF PARENTS

	Укупно <i>Total</i>	Дјеца чија су оба родитеља запослена <i>Children with both parents employed</i>	Запослена само мајка <i>With only mother employed</i>		Запослен само отац <i>With only father employed</i>		Ниједан родитељ није запослен <i>With both parents unemployed</i>	Родитељи индивидуални пољопривредници <i>Parents are individual agricultural producers</i>
			свега <i>all</i>	од тога, самохрана мајка <i>out of which single mother</i>	свега <i>all</i>	од тога, самохрани отац <i>out of which single father</i>		
2015/2016	9 093	7 189	418	107	1 301	18	147	38
2016/2017	9 953	7 445	546	140	1 749	30	179	34
2017/2018	10 240	7 769	566	173	1 595	29	280	30
2018/2019	12 156	9 315	665	151	1 939	19	197	40
2019/2020	13 138	10 478	616	159	1 826	29	150	68

1.11. ЗАПОСЛЕНИ У ПРЕДШКОЛСКИМ УСТАНОВАМА  
EMPLOYEES IN PRESCHOOL INSTITUTIONS

	Укупно <i>Total</i>		Од тога запослени у настави <sup>1)</sup> <i>Out of which teachers<sup>1)</sup></i>	
	свега <i>all</i>	жене <i>female</i>	свега <i>all</i>	жене <i>female</i>
2015/2016	1 392	1 276	724	710
2016/2017	1 518	1 389	794	779
2017/2018	1 587	1 459	843	827
2018/2019	1 860	1 719	1 010	993
2019/2020	1 996	1 854	1 144	1 126

1.12. ЗАПОСЛЕНИ У ПРЕДШКОЛСКИМ УСТАНОВАМА ПО ПОЛУ И ВРСТИ РАДНОГ ВРЕМЕНА  
EMPLOYEES IN PRESCHOOL INSTITUTIONS BY SEX AND DURATION OF WORKING HOURS

	Укупно <i>Total</i>		Са пуним радним временом <i>Working full-time</i>		Са непуним радним временом <i>Working part-time</i>		ФТЕ – Еквивалент пуне запослености <sup>2)</sup> <i>FTE – Full-time equivalent employment<sup>2)</sup></i>
	свега <i>all</i>	жене <i>female</i>	свега <i>all</i>	жене <i>female</i>	свега <i>all</i>	жене <i>female</i>	
2015/2016	1 392	1 276	1 327	1 214	65	62	1 357,5
2016/2017	1 518	1 389	1 419	1 297	99	92	1 744,4
2017/2018	1 587	1 459	1 529	1 406	58	53	1 557,7
2018/2019	1 860	1 719	1 761	1 624	99	95	1 813,9
2019/2020	1 996	1 854	1 909	1 769	87	85	1 952,0

1) Види методолошка објашњења / See methodological explanations

2) Укупан број запослених приказан еквивалентом пуне запослености одговарао би стварном броју физичких особа / Number of employees shown with the Full-time equivalent would correspond to the real number of physical persons

1.13. ЗАПОСЛЕНИ У ПРЕДШКОЛСКИМ УСТАНОВАМА ПО ПОЛУ И СТАРОСТИ  
EMPLOYEES IN PRESCHOOL INSTITUTIONS BY SEX AND AGE

Године старости	2015/2016		2016/2017		2017/2018		2018/2019		2019/2020		Age
	свега all	жене female	свега all	жене female	свега all	жене female	свега all	жене female	свега all	жене female	
УКУПНО	1 392	1 276	1 518	1 389	1 587	1 459	1 860	1 719	1 996	1 854	TOTAL
<25	46	45	54	50	38	34	88	83	54	51	<25
25–29	195	182	255	241	281	267	333	318	353	339	25–29
30–34	212	195	245	230	282	265	332	304	380	356	30–34
35–39	211	191	209	183	208	185	246	224	299	277	35–39
40–44	188	172	198	183	214	203	238	222	263	242	40–44
45–49	128	113	135	117	129	111	178	159	186	168	45–49
50–54	176	165	169	157	171	156	158	145	154	140	50–54
55–59	164	152	177	166	174	161	174	161	188	175	55–59
60–64	66	55	73	59	87	75	108	98	116	103	60–64
65 +	6	6	3	3	3	2	5	5	3	3	65 +

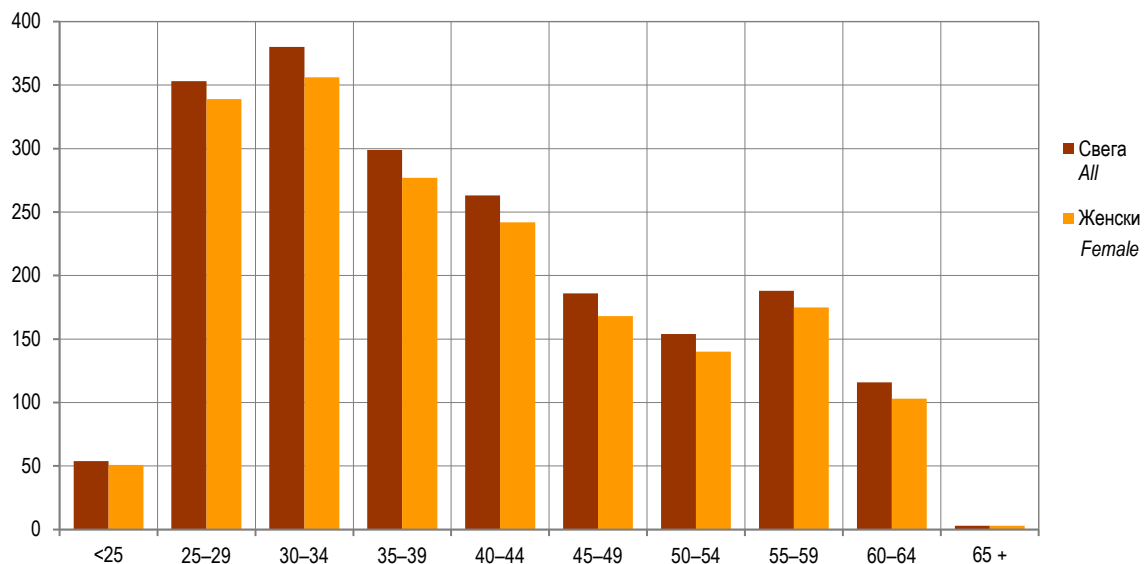

Графикон 3. Запослени у предшколским установама по старости и полу у школској 2019/2020. години  
Graf 3. Employees in preschool institutions by age and sex in the school year 2019/2020

1.14. ЗАПОСЛЕНИ У ЈАСЛИЦАМА ПО ПОЛУ  
EMPLOYEES IN CRECHES BY SEX

	Укупно Total		Од тога запослени у Out of which					
			Запослени у настави Teaching staff		Педагошки савјетници Pedagogical advisor		Здравствени стручњаци Health care professionals	
	свега all	жене female	свега all	жене female	свега all	жене female	свега all	жене female
2015/2016	216	216	132	132	9	9	61	61
2016/2017	257	256	225	225	2	2	27	27
2017/2018	334	332	223	223	11	10	27	27
2018/2019	298	298	261	261	8	8	29	29
2019/2020	340	338	304	303	4	4	28	28

2. ПРЕДШКОЛСКО ВАСПИТАЊЕ И ОБРАЗОВАЊЕ У ШКОЛСКОЈ 2019/2020. ГОДИНИ ПО ОПШТИНАМА И ГРАДОВИМА  
PRESCHOOL UPBRINGING AND EDUCATION IN THE SCHOOL YEAR 2019/2020 BY MUNICIPALITY AND CITY2.1. БРОЈ ПРЕДШКОЛСКИХ УСТАНОВА И ДЈЕЦЕ У ПРЕДШКОЛСКИМ УСТАНОВАМА ПО ПОЛУ У ШКОЛСКОЈ 2019/2020. ГОДИНИ  
NUMBER OF PRESCHOOL INSTITUTIONS AND CHILDREN IN PRESCHOOL INSTITUTIONS BY SEX IN THE SCHOOL YEAR 2019/2020

Општина/град	Облик својине	Број предшколских установа Number of preschool institutions	Број објеката <sup>3)</sup> Number of objects <sup>3)</sup>	Број васпитних група Number of educational groups	Број дјеце Number of children			Дјеца која нису примљена због попуњеног капацитета Children not enrolled due to lack of capacities	Type of ownership	Municipality/city
					свега all	мушки male	женски female			
УКУПНО	свега	113	174	595	13 138	6 801	6 337	1 406	all	TOTAL
	јавна	42	91	386	9 074	4 704	4 370	1 146	public	
	приватна	71	83	209	4 064	2 097	1 967	260	private	
Град Бања Лука	свега	30	63	195	4 130	2 112	2 018	491	all	City of Banja Luka
	јавна	1	25	95	2 195	1 147	1 048	385	male	
	приватна	29	38	100	1 935	965	970	106	female	
Берковићи	свега	1	1	2	34	14	20	-	all	Berkovići
	јавна	1	1	2	34	14	20	-	public	
	приватна	-	-	-	-	-	-	-	private	
Град Бијељина	свега	16	21	63	1 376	739	637	60	all	City of Bijeljina
	јавна	1	5	21	512	269	243	30	public	
	приватна	15	16	42	864	470	394	30	private	
Билећа	свега	1	1	4	129	61	68	10	all	Bileća
	јавна	1	1	4	129	61	68	10	public	
	приватна	-	-	-	-	-	-	-	private	
Братунац	свега	1	1	4	88	48	40	45	all	Bratunac
	јавна	1	1	4	88	48	40	45	public	
	приватна	-	-	-	-	-	-	-	private	
Брод	свега	1	1	5	110	56	54	-	all	Brod
	јавна	1	1	5	110	56	54	-	public	
	приватна	-	-	-	-	-	-	-	private	
Вишеград	свега	1	1	4	94	47	47	-	all	Višegrad
	јавна	1	1	4	94	47	47	-	public	
	приватна	-	-	-	-	-	-	-	private	
Власеница	свега	1	1	2	53	29	24	-	all	Vlasenica
	јавна	1	1	2	53	29	24	-	public	
	приватна	-	-	-	-	-	-	-	private	
Вукосавље	свега	-	-	-	-	-	-	-	all	Vukosavlje
	јавна	-	-	-	-	-	-	-	public	
	приватна	-	-	-	-	-	-	-	private	
Гацко	свега	1	1	4	111	57	54	-	all	Gacko
	јавна	1	1	4	111	57	54	-	public	
	приватна	-	-	-	-	-	-	-	private	
Град Градишка	свега	4	6	25	504	267	237	48	all	City of Gradiška
	јавна	1	3	18	427	223	204	48	public	
	приватна	3	3	7	77	44	33	-	private	
Дервента	свега	2	2	8	184	103	81	110	all	Derventa
	јавна	1	1	6	134	78	56	90	public	
	приватна	1	1	2	50	25	25	20	private	
Добој	свега	2	5	22	486	266	220	52	all	City of Doboј
	јавна	1	3	17	406	224	182	52	public	
	приватна	1	2	5	80	42	38	-	private	
Доњи Жабар	свега	-	-	-	-	-	-	-	all	Donji Žabar
	јавна	-	-	-	-	-	-	-	public	
	приватна	-	-	-	-	-	-	-	private	
Град Зворник	свега	1	2	15	307	162	145	-	all	City of Zvornik
	јавна	1	2	15	307	162	145	-	public	
	приватна	-	-	-	-	-	-	-	private	

2.1. БРОЈ ПРЕДШКОЛСКИХ УСТАНОВА И ДЈЕЦЕ У ПРЕДШКОЛСКИМ УСТАНОВАМА ПО ПОЛУ У ШКОЛСКОЈ 2019/2020. ГОДИНИ  
NUMBER OF PRESCHOOL INSTITUTIONS AND CHILDREN IN PRESCHOOL INSTITUTIONS BY SEX IN THE SCHOOL YEAR 2019/2020

(наставак-continued)

Општина/град	Облик својине	Број предшколских установа Number of preschool institutions	Број објеката <sup>3)</sup> Number of objects <sup>3)</sup>	Број васпитних група Number of educational groups	Број дјеце Number of children			Дјеца која нису примљена због попуњеног капацитета Children not enrolled due to lack of capacities	Type of ownership	Municipality/city
					свега all	мушки male	женски female			
Источни Дрвар	свега	-	-	-	-	-	-	-	all	Istočni Drvar
	јавна	-	-	-	-	-	-	-	public	
	приватна	-	-	-	-	-	-	-	private	
Источни Мостар	свега	-	-	-	-	-	-	-	all	Istočni Mostar
	јавна	-	-	-	-	-	-	-	male	
	приватна	-	-	-	-	-	-	-	female	
Град Источно Сарајево	свега	10	10	38	862	436	426	78	all	City of Istočno Sarajevo
	јавна	3	3	18	484	236	248	53	public	
	приватна	7	7	20	378	200	178	25	private	
Источна Илиџа	свега	3	3	8	169	88	81	10	all	Istočna Ilidža
	јавна	-	-	-	-	-	-	-	public	
	приватна	3	3	8	169	88	81	10	private	
Источни Стари Град	свега	-	-	-	-	-	-	-	all	Istočni Stari Grad
	јавна	-	-	-	-	-	-	-	public	
	приватна	-	-	-	-	-	-	-	private	
Источно Ново Сарајево	свега	3	3	12	265	130	135	15	all	Istočno Novo Sarajevo
	јавна	1	1	6	160	69	91	-	public	
	приватна	2	2	6	105	61	44	15	private	
Пале	свега	3	3	13	288	144	144	53	all	Pale
	јавна	1	1	7	184	93	91	53	public	
	приватна	2	2	6	104	51	53	-	private	
Соколац	свега	1	1	5	140	74	66	-	all	Sokolac
	јавна	1	1	5	140	74	66	-	public	
	приватна	-	-	-	-	-	-	-	private	
Трново	свега	-	-	-	-	-	-	-	all	Trnovo
	јавна	-	-	-	-	-	-	-	public	
	приватна	-	-	-	-	-	-	-	private	
Језеро	свега	-	-	-	-	-	-	-	all	Jezero
	јавна	-	-	-	-	-	-	-	public	
	приватна	-	-	-	-	-	-	-	private	
Калиновик	свега	-	-	-	-	-	-	-	all	Kalinovik
	јавна	-	-	-	-	-	-	-	public	
	приватна	-	-	-	-	-	-	-	private	
Кнежево	свега	1	1	2	43	20	23	-	all	Kneževo
	јавна	1	1	2	43	20	23	-	public	
	приватна	-	-	-	-	-	-	-	private	
Козарска Дубица	свега	1	2	7	169	89	80	10	all	Kozarska Dubica
	јавна	1	2	7	169	89	80	10	public	
	приватна	-	-	-	-	-	-	-	private	
Костајница	свега	1	1	2	52	26	26	-	all	Kostajnica
	јавна	1	1	2	52	26	26	-	public	
	приватна	-	-	-	-	-	-	-	private	
Котор Варош	свега	2	2	7	195	101	94	12	all	Kotor Varoš
	јавна	1	1	6	170	84	86	12	public	
	приватна	1	1	1	25	17	8	-	private	
Крупа на Уни	свега	-	-	-	-	-	-	-	all	Krupa na Uni
	јавна	-	-	-	-	-	-	-	public	
	приватна	-	-	-	-	-	-	-	private	
Купрес	свега	-	-	-	-	-	-	-		Kupres
	јавна	-	-	-	-	-	-	-		
	приватна	-	-	-	-	-	-	-		

2.1. БРОЈ ПРЕДШКОЛСКИХ УСТАНОВА И ДЈЕЦЕ У ПРЕДШКОЛСКИМ УСТАНОВАМА ПО ПОЛУ У ШКОЛСКОЈ 2019/2020. ГОДИНИ  
NUMBER OF PRESCHOOL INSTITUTIONS AND CHILDREN IN PRESCHOOL INSTITUTIONS BY SEX IN THE SCHOOL YEAR 2019/2020

(наставак-continued)

Општина/град	Облик својине	Број предшколских установа Number of preschool institutions	Број објеката <sup>3)</sup> Number of objects <sup>3)</sup>	Број васпитних група Number of educational groups	Број дјеце Number of children			Дјеца која нису примљена због попуњеног капацитета Children not enrolled due to lack of capacities	Type of ownership	Municipality/city
					свега all	мушки male	женски female			
Лакташи	свега	3	4	17	372	200	172	46	all	Laktaši
	јавна	1	2	13	303	159	144	46	public	
	приватна	2	2	4	69	41	28	-	private	
Лопаре	свега	1	1	3	58	23	35	-	all	Lopare
	јавна	1	1	3	58	23	35	-	male	
	приватна	-	-	-	-	-	-	-	female	
Љубиње	свега	1	1	2	46	22	24	-	all	Ljubinje
	јавна	1	1	2	46	22	24	-	public	
	приватна	-	-	-	-	-	-	-	private	
Миличи	свега	1	1	3	67	45	22	-	all	Milići
	јавна	1	1	3	67	45	22	-	public	
	приватна	-	-	-	-	-	-	-	private	
Модрича	свега	1	2	11	274	145	129	50	all	Modriča
	јавна	1	2	11	274	145	129	50	public	
	приватна	-	-	-	-	-	-	-	private	
Мркоњић Град	свега	1	3	11	236	112	124	10	all	Mrkonjić Grad
	јавна	1	3	11	236	112	124	10	public	
	приватна	-	-	-	-	-	-	-	private	
Невесиње	свега	1	1	2	98	56	42	-	all	Nevesinje
	јавна	1	1	2	98	56	42	-	public	
	приватна	-	-	-	-	-	-	-	private	
Нови Град	свега	1	2	6	125	66	59	40	all	Novi Grad
	јавна	1	2	6	125	66	59	40	public	
	приватна	-	-	-	-	-	-	-	private	
Ново Горажде	свега	-	-	-	-	-	-	-	all	Novo Goražde
	јавна	-	-	-	-	-	-	-	public	
	приватна	-	-	-	-	-	-	-	private	
Осмаци	свега	-	-	-	-	-	-	-	all	Osmaci
	јавна	-	-	-	-	-	-	-	public	
	приватна	-	-	-	-	-	-	-	private	
Оштра Лука	свега	-	-	-	-	-	-	-	all	Oštra Luka
	јавна	-	-	-	-	-	-	-	public	
	приватна	-	-	-	-	-	-	-	private	
Пелагићево	свега	-	-	-	-	-	-	-	all	Pelagićevo
	јавна	-	-	-	-	-	-	-	public	
	приватна	-	-	-	-	-	-	-	private	
Петровац	свега	-	-	-	-	-	-	-	all	Petrovac
	јавна	-	-	-	-	-	-	-	public	
	приватна	-	-	-	-	-	-	-	private	
Петрово	свега	-	-	-	-	-	-	-	all	Petrovo
	јавна	-	-	-	-	-	-	-	public	
	приватна	-	-	-	-	-	-	-	private	
Град Приједор	свега	2	8	27	585	325	260	111	all	City of Prijedor
	јавна	1	6	19	458	260	198	99	public	
	приватна	1	2	8	127	65	62	12	private	
Прњавор	свега	5	6	14	325	162	163	34	all	Prnjavor
	јавна	1	2	8	207	104	103	22	public	
	приватна	4	4	6	118	58	60	12	private	
Рибник	свега	-	-	-	-	-	-	-	all	Ribnik
	јавна	-	-	-	-	-	-	-	public	
	приватна	-	-	-	-	-	-	-	private	

2.1. БРОЈ ПРЕДШКОЛСКИХ УСТАНОВА И ДЈЕЦЕ У ПРЕДШКОЛСКИМ УСТАНОВАМА ПО ПОЛУ У ШКОЛСКОЈ 2019/2020. ГОДИНИ  
NUMBER OF PRESCHOOL INSTITUTIONS AND CHILDREN IN PRESCHOOL INSTITUTIONS BY SEX IN THE SCHOOL YEAR 2019/2020

(наставак-continued)

Општина/град	Облик својине	Број предшколских установа Number of preschool institutions	Број објеката <sup>3)</sup> Number of objects <sup>3)</sup>	Број васпитних група Number of educational groups	Број дјеце Number of children			Дјеца која нису примљена због попуњеног капацитета Children not enrolled due to lack of capacities	Type of ownership	Municipality/city
					свега all	мушки male	женски female			
Рогатица	свега	2	2	4	87	39	48	15	all	Rogatica
	јавна	1	1	3	58	25	33	-	male	
	приватна	1	1	1	29	14	15	15	female	
Рудо	свега	-	-	-	-	-	-	-	all	Rudo
	јавна	-	-	-	-	-	-	-	public	
	приватна	-	-	-	-	-	-	-	private	
Србац	свега	1	1	7	179	92	87	25	all	Srbac
	јавна	1	1	7	179	92	87	25	public	
	приватна	-	-	-	-	-	-	-	private	
Сребреница	свега	1	2	7	125	58	67	7	all	Srebrenica
	јавна	1	2	7	125	58	67	7	public	
	приватна	-	-	-	-	-	-	-	private	
Станари	свега	-	-	-	-	-	-	-	all	Stanari
	јавна	-	-	-	-	-	-	-	public	
	приватна	-	-	-	-	-	-	-	private	
Теслић	свега	5	5	16	365	188	177	27	all	Teslić
	јавна	1	1	8	156	82	74	7	public	
	приватна	4	4	8	209	106	103	20	private	
Град Требиње	свега	2	5	22	531	253	278	27	all	City of Trebinje
	јавна	1	4	19	461	218	243	7	public	
	приватна	1	1	3	70	35	35	20	private	
Угљевик	свега	2	2	8	176	94	82	11	all	Ugljevik
	јавна	1	1	6	143	79	64	11	public	
	приватна	1	1	2	33	15	18	-	private	
Фоча	свега	1	1	7	171	87	84	64	all	Foča
	јавна	1	1	7	171	87	84	64	public	
	приватна	-	-	-	-	-	-	-	private	
Хан Пијесак	свега	-	-	-	-	-	-	-	all	Han Pijesak
	јавна	-	-	-	-	-	-	-	public	
	приватна	-	-	-	-	-	-	-	private	
Чајниче	свега	1	1	3	39	14	25	-	all	Čajniče
	јавна	1	1	3	39	14	25	-	public	
	приватна	-	-	-	-	-	-	-	private	
Челинац	свега	1	1	7	158	75	83	-	all	Čelinac
	јавна	1	1	7	158	75	83	-	public	
	приватна	-	-	-	-	-	-	-	private	
Шамац	свега	1	1	4	99	53	46	23	all	Šamac
	јавна	1	1	4	99	53	46	23	public	
	приватна	-	-	-	-	-	-	-	private	
Шековићи	свега	1	1	2	42	23	19	-	all	Šekovići
	јавна	1	1	2	42	23	19	-	public	
	приватна	-	-	-	-	-	-	-	private	
Шипово	свега	1	1	3	53	30	23	-	all	Šipovo
	јавна	1	1	3	53	30	23	-	public	
	приватна	-	-	-	-	-	-	-	private	

<sup>3)</sup> Укупан број објеката у саставу (матично + јединица у саставу) / Total number of premises in composition (parent institution + units in composition)

2.2. ДЈЕЦА ПРЕМА ГОДИНИ РОЂЕЊА И ПОЛУ У ШКОЛСКОЈ 2019/2020. ГОДИНИ  
CHILDREN BY YEAR OF BIRTH AND SEX IN THE SCHOOL YEAR 2019/2020

Општина/град	Пол	Укупно Total	Година рођења Year of birth							Sex	Municipality/city
			2013 <sup>4)</sup>	2014	2015	2016	2017	2018	2019		
УКУПНО	свега	13 138	1 298	3 342	3 246	2 705	1 739	787	21	all	TOTAL
	мушки	6 801	677	1 785	1 634	1 398	874	426	7	male	
	женски	6 337	621	1 557	1 612	1 307	865	361	14	female	
Град Бања Лука	свега	4 130	323	1 067	1 031	856	572	271	10	all	City of Banja Luka
	мушки	2 112	173	583	518	438	263	133	4	male	
	женски	2 018	150	484	513	418	309	138	6	female	
Берковићи	свега	34	1	16	11	6	-	-	-	all	Berkovići
	мушки	14	-	7	4	3	-	-	-	male	
	женски	20	1	9	7	3	-	-	-	female	
Град Бијељина	свега	1 376	223	334	303	253	182	81	-	all	City of Bijeljina
	мушки	739	116	190	152	142	93	46	-	male	
	женски	637	107	144	151	111	89	35	-	female	
Билећа	свега	129	13	44	43	29	-	-	-	all	Bileća
	мушки	61	4	22	18	17	-	-	-	male	
	женски	68	9	22	25	12	-	-	-	female	
Братунац	свега	88	3	20	21	20	17	7	-	all	Bratunac
	мушки	48	2	10	12	10	8	6	-	male	
	женски	40	1	10	9	10	9	1	-	female	
Брод	свега	110	26	24	23	24	9	4	-	all	Brod
	мушки	56	10	12	13	13	5	3	-	male	
	женски	54	16	12	10	11	4	1	-	female	
Вишеград	свега	94	-	28	24	25	16	1	-	all	Višegrad
	мушки	47	-	16	7	13	10	1	-	male	
	женски	47	-	12	17	12	6	-	-	female	
Власеница	свега	53	16	14	15	6	1	-	-	all	Vlasenica
	мушки	29	10	7	8	3	1	-	-	male	
	женски	24	6	7	7	3	-	-	-	female	
Вукосавље	свега	-	-	-	-	-	-	-	-	all	Vukosavlje
	мушки	-	-	-	-	-	-	-	-	male	
	женски	-	-	-	-	-	-	-	-	female	
Гацко	свега	111	11	33	20	39	8	-	-	all	Gacko
	мушки	57	8	20	11	17	1	-	-	male	
	женски	54	3	13	9	22	7	-	-	female	
Град Градишка	свега	504	28	118	117	116	74	51	-	all	City of Gradiška
	мушки	267	19	63	56	64	36	29	-	male	
	женски	237	9	55	61	52	38	22	-	female	
Дервента	свега	184	2	43	46	40	23	30	-	all	Derвента
	мушки	103	1	25	24	19	14	20	-	male	
	женски	81	1	18	22	21	9	10	-	female	
Град Добој	свега	486	62	138	103	88	54	33	8	all	City of Doboj
	мушки	266	39	61	64	53	29	17	3	male	
	женски	220	23	77	39	35	25	16	5	female	
Доњи Жабар	свега	-	-	-	-	-	-	-	-	all	Donji Žabar
	мушки	-	-	-	-	-	-	-	-	male	
	женски	-	-	-	-	-	-	-	-	female	
Град Зворник	свега	307	58	53	75	40	47	34	-	all	City of Zvornik
	мушки	162	27	27	41	23	26	18	-	male	
	женски	145	31	26	34	17	21	16	-	female	
Источни Дрвар	свега	-	-	-	-	-	-	-	-	all	Istočni Drvar
	мушки	-	-	-	-	-	-	-	-	male	
	женски	-	-	-	-	-	-	-	-	female	
Источни Мостар	свега	-	-	-	-	-	-	-	-	all	Istočni Mostar
	мушки	-	-	-	-	-	-	-	-	male	
	женски	-	-	-	-	-	-	-	-	female	

4) Укључена су дјеца која су рођена 2013. године и раније / Including children born in 2013 and earlier

2.2. ДЈЕЦА ПРЕМА ГОДИНИ РОЂЕЊА И ПОЛУ У ШКОЛСКОЈ 2019/2020. ГОДИНИ  
CHILDREN BY YEAR OF BIRTH AND SEX IN THE SCHOOL YEAR 2019/2020

(наставак-continued)

Општина/град	Пол	Укупно Total	Година рођења Year of birth							Sex	Municipality/city
			2013 <sup>3)</sup>	2014	2015	2016	2017	2018	2019		
Град Источно Сарајево	свега	862	50	234	216	195	107	58	2	all	City of Istočno Sarajevo
	мушки	436	33	122	97	96	59	29	-	male	Sarajevo
	женски	426	17	112	119	99	48	29	2	female	
Источна Илиџа	свега	169	3	50	51	31	28	6	-	all	Istočna Ilidža
	мушки	88	1	24	29	15	15	4	-	male	
	женски	81	2	26	22	16	13	2	-	female	
Источни Стари Град	свега	-	-	-	-	-	-	-	-	all	Istočni Stari Grad
	мушки	-	-	-	-	-	-	-	-	male	
	женски	-	-	-	-	-	-	-	-	female	
Источно Ново Сарајево	свега	265	26	74	53	72	25	15	-	all	Istočno Novo Sarajevo
	мушки	130	17	44	18	30	14	7	-	male	
	женски	135	9	30	35	42	11	8	-	female	
Пале	свега	288	14	86	79	61	29	17	2	all	Pale
	мушки	144	11	40	35	32	18	8	-	male	
	женски	144	3	46	44	29	11	9	2	female	
Соколац	свега	140	7	24	33	31	25	20	-	all	Sokolac
	мушки	74	4	14	15	19	12	10	-	male	
	женски	66	3	10	18	12	13	10	-	female	
Трново	свега	-	-	-	-	-	-	-	-	all	Trnovo
	мушки	-	-	-	-	-	-	-	-	male	
	женски	-	-	-	-	-	-	-	-	female	
Језеро	свега	-	-	-	-	-	-	-	-	all	Jezero
	мушки	-	-	-	-	-	-	-	-	male	
	женски	-	-	-	-	-	-	-	-	female	
Калиновик	свега	-	-	-	-	-	-	-	-	all	Kalinovik
	мушки	-	-	-	-	-	-	-	-	male	
	женски	-	-	-	-	-	-	-	-	female	
Кнежево	свега	43	13	13	12	5	-	-	-	all	Kneževo
	мушки	20	7	3	8	2	-	-	-	male	
	женски	23	6	10	4	3	-	-	-	female	
Козарска Дубица	свега	169	14	54	42	41	18	-	-	all	Kozarska Dubica
	мушки	89	9	30	20	21	9	-	-	male	
	женски	80	5	24	22	20	9	-	-	female	
Костајница	свега	52	1	18	18	15	-	-	-	all	Kostajnica
	мушки	32	1	11	11	9	-	-	-	male	
	женски	20	-	7	7	6	-	-	-	female	
Котор Варош	свега	195	46	41	34	44	25	5	-	all	Kotor Varoš
	мушки	101	15	27	16	25	17	1	-	male	
	женски	94	31	14	18	19	8	4	-	female	
Крупа на Уни	свега	-	-	-	-	-	-	-	-	all	Krupa na Uni
	мушки	-	-	-	-	-	-	-	-	male	
	женски	-	-	-	-	-	-	-	-	female	
Купрес	свега	-	-	-	-	-	-	-	-	all	Kupres
	мушки	-	-	-	-	-	-	-	-	male	
	женски	-	-	-	-	-	-	-	-	female	
Лакташи	свега	372	36	79	78	78	84	17	-	all	Laktaši
	мушки	200	17	45	44	45	39	10	-	male	
	женски	172	19	34	34	33	45	7	-	female	
Лопаре	свега	58	11	11	8	14	14	-	-	all	Lopare
	мушки	23	3	5	3	5	7	-	-	male	
	женски	35	8	6	5	9	7	-	-	female	
Љубиње	свега	46	5	11	12	18	-	-	-	all	Ljubinje
	мушки	22	2	5	6	9	-	-	-	male	
	женски	24	3	6	6	9	-	-	-	female	
Милићи	свега	67	7	10	22	18	9	1	-	all	Milici
	мушки	45	5	6	15	14	5	-	-	male	
	женски	22	2	4	7	4	4	1	-	female	



2.2. ДЈЕЦА ПРЕМА ГОДИНИ РОЂЕЊА И ПОЛУ У ШКОЛСКОЈ 2019/2020. ГОДИНИ  
CHILDREN BY YEAR OF BIRTH AND SEX IN THE SCHOOL YEAR 2019/2020

(наставак-continued)

Општина/град	Пол	Укупно Total	Година рођења Year of birth							Sex	Municipality/city
			2013 <sup>3)</sup>	2014	2015	2016	2017	2018	2019		
Модрича	свега	274	18	65	76	57	42	16	-	all	Modriča
	мушки	145	11	36	38	32	19	9	-	male	
	женски	129	7	29	38	25	23	7	-	female	
Мркоњић Град	свега	236	13	56	58	59	36	14	-	all	Mrkonjić Grad
	мушки	112	4	30	29	23	19	7	-	male	
	женски	124	9	26	29	36	17	7	-	female	
Невесинје	свега	98	10	38	28	22	-	-	-	all	Nevesinje
	мушки	56	8	18	16	14	-	-	-	male	
	женски	42	2	20	12	8	-	-	-	female	
Нови Град	свега	125	9	30	32	28	19	7	-	all	Novi Grad
	мушки	66	5	17	16	15	9	4	-	male	
	женски	59	4	13	16	13	10	3	-	female	
Ново Горажде	свега	-	-	-	-	-	-	-	-	all	Novo Goražde
	мушки	-	-	-	-	-	-	-	-	male	
	женски	-	-	-	-	-	-	-	-	female	
Осмаци	свега	-	-	-	-	-	-	-	-	all	Osmaci
	мушки	-	-	-	-	-	-	-	-	male	
	женски	-	-	-	-	-	-	-	-	female	
Оштра Лука	свега	-	-	-	-	-	-	-	-	all	Oštra Luka
	мушки	-	-	-	-	-	-	-	-	male	
	женски	-	-	-	-	-	-	-	-	female	
Пелагићево	свега	-	-	-	-	-	-	-	-	all	Pelagićevo
	мушки	-	-	-	-	-	-	-	-	male	
	женски	-	-	-	-	-	-	-	-	female	
Петровац	свега	-	-	-	-	-	-	-	-	all	Petrovac
	мушки	-	-	-	-	-	-	-	-	male	
	женски	-	-	-	-	-	-	-	-	female	
Петрово	свега	-	-	-	-	-	-	-	-	all	Petrovo
	мушки	-	-	-	-	-	-	-	-	male	
	женски	-	-	-	-	-	-	-	-	female	
Град Приједор	свега	585	31	172	151	118	84	28	1	all	City of Prijedor
	мушки	325	12	109	84	55	46	19	-	male	
	женски	260	19	63	67	63	38	9	1	female	
Прњавор	свега	325	42	94	90	64	31	4	-	all	Prnjavor
	мушки	162	22	44	41	39	15	1	-	male	
	женски	163	20	50	49	25	16	3	-	female	
Рибник	свега	-	-	-	-	-	-	-	-	all	Ribnik
	мушки	-	-	-	-	-	-	-	-	male	
	женски	-	-	-	-	-	-	-	-	female	
Рогатица	свега	87	1	10	30	30	13	3	-	all	Rogatica
	мушки	39	1	5	15	10	6	2	-	male	
	женски	48	-	5	15	20	7	1	-	female	
Рудо	свега	-	-	-	-	-	-	-	-	all	Rudo
	мушки	-	-	-	-	-	-	-	-	male	
	женски	-	-	-	-	-	-	-	-	female	
Србац	свега	179	18	49	47	34	18	13	-	all	Srbac
	мушки	92	11	26	24	18	8	5	-	male	
	женски	87	7	23	23	16	10	8	-	female	
Сребреница	свега	125	-	31	20	28	28	18	-	all	Srebrenica
	мушки	58	-	17	9	7	15	10	-	male	
	женски	67	-	14	11	21	13	8	-	female	
Станари	свега	-	-	-	-	-	-	-	-	all	Stanari
	мушки	-	-	-	-	-	-	-	-	male	
	женски	-	-	-	-	-	-	-	-	female	

2.2. ДЈЕЦА ПРЕМА ГОДИНИ РОЂЕЊА И ПОЛУ У ШКОЛСКОЈ 2019/2020. ГОДИНИ  
CHILDREN BY YEAR OF BIRTH AND SEX IN THE SCHOOL YEAR 2019/2020

(наставак-continued)

Општина/град	Пол	Укупно Total	Година рођења Year of birth							Sex	Municipality/city
			2013 <sup>3)</sup>	2014	2015	2016	2017	2018	2019		
Теслић	свега	365	39	80	81	72	62	31	-	all	Teslić
	мушки	188	24	42	39	36	29	18	-	male	
	женски	177	15	38	42	36	33	13	-	female	
Град Требиње	свега	531	81	144	156	79	48	23	-	all	City of Trebinje
	мушки	253	48	54	70	37	28	16	-	male	
	женски	278	33	90	86	42	20	7	-	female	
Угљевик	свега	176	18	32	46	42	27	11	-	all	Ugljevik
	мушки	94	8	22	21	18	4	-	-	male	
	женски	82	10	10	25	21	9	7	-	female	
Фоча	свега	171	14	40	58	34	15	10	-	all	Foča
	мушки	87	7	22	29	13	8	8	-	male	
	женски	84	7	18	29	21	7	2	-	female	
Хан Пијесак	свега	-	-	-	-	-	-	-	-	all	Han Pijesak
	мушки	-	-	-	-	-	-	-	-	male	
	женски	-	-	-	-	-	-	-	-	female	
Чајнице	свега	39	-	14	7	6	11	1	-	all	Čajniče
	мушки	14	-	4	2	4	3	1	-	male	
	женски	25	-	10	5	2	8	-	-	female	
Челинац	свега	158	32	37	44	10	25	10	-	all	Čelinac
	мушки	75	3	20	23	7	16	6	-	male	
	женски	83	29	17	21	3	9	4	-	female	
Шамац	свега	99	1	25	24	31	15	3	-	all	Šamac
	мушки	53	1	10	16	15	9	2	-	male	
	женски	46	-	15	8	16	6	1	-	female	
Шековићи	свега	42	18	2	8	8	5	1	-	all	Šekovići
	мушки	23	8	2	5	3	4	1	-	male	
	женски	19	10	-	3	5	1	-	-	female	
Шипово	свега	53	4	20	16	13	-	-	-	all	Šipovo
	мушки	30	3	10	9	8	-	-	-	male	
	женски	23	1	10	7	5	-	-	-	female	

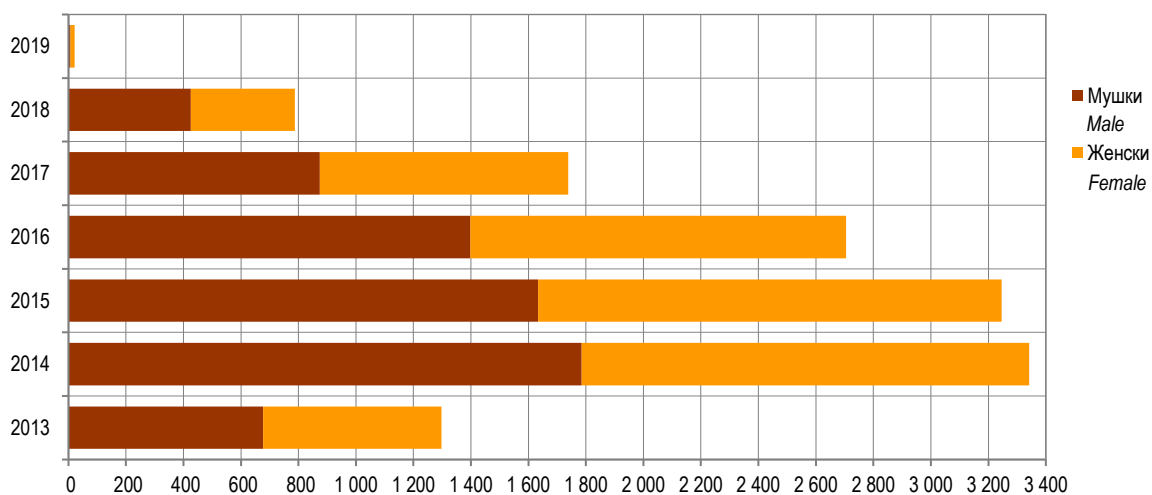

Графикон 4. Дјеца према години рођења и полу у школској 2019/2020. години  
Graph 4. Children by year of birth and by sex in the school year 2019/2020

2.3. ДЈЕЦА ПРЕМА СТАРОСТИ И ПОЛУ У ШКОЛСКОЈ 2019/2020. ГОДИНИ  
CHILDREN BY AGE AND SEX IN THE SCHOOL YEAR 2019/2020

Општина/град	Укупно Total	До 3 године Up to 3 years	3-4 године 3-4 years	4-5 године 4-5 years	5-6 године 5-6 years	Мјешовите групе 3-6 година Mixed groups 3-6 years	Municipality/city	
УКУПНО	број васпитних група	595	174	91	86	98	146	number of educational groups TOTAL
	број дјеце	13 138	2 704	2 032	2 242	2 611	3 549	number of children
	мушки	6 801	1 387	1 013	1 192	1 338	1 871	male
	женски	6 337	1 317	1 019	1 050	1 273	1 678	female
Град Бања Лука	број васпитних група	195	56	25	26	27	61	number of educational groups City of Banja Luka
	број дјеце	4 130	873	538	657	681	1 381	number of children
	мушки	2 112	408	280	343	333	748	male
	женски	2 018	465	258	314	348	633	female
Берковићи	број васпитних група	2	-	-	-	-	2	number of educational groups Berkovići
	број дјеце	34	-	-	-	-	34	number of children
	мушки	14	-	-	-	-	14	male
	женски	20	-	-	-	-	20	female
Град Бијељина	број васпитних група	63	19	7	9	10	18	number of educational groups City of Bijeljina
	број дјеце	1 376	291	163	233	253	436	number of children
	мушки	739	156	93	120	143	227	male
	женски	637	135	70	113	110	209	female
Билећа	број васпитних група	4	-	1	1	1	1	number of educational groups Bileća
	број дјеце	129	-	26	38	35	30	number of children
	мушки	61	-	17	13	12	19	male
	женски	68	-	9	25	23	11	female
Братунац	број васпитних група	4	2	-	-	-	2	number of educational groups Bratunac
	број дјеце	88	28	-	-	-	60	number of children
	мушки	48	17	-	-	-	31	male
	женски	40	11	-	-	-	29	female
Брод	број васпитних група	5	2	1	1	1	-	number of educational groups Brod
	број дјеце	110	37	23	24	26	-	number of children
	мушки	56	21	13	12	10	-	male
	женски	54	16	10	12	16	-	female
Вишеград	број васпитних група	4	1	1	-	-	2	number of educational groups Višegrad
	број дјеце	94	17	25	-	-	52	number of children
	мушки	47	11	13	-	-	23	male
	женски	47	6	12	-	-	29	female
Власеница	број васпитних група	2	-	-	-	-	2	number of educational groups Vlasenica
	број дјеце	53	-	-	-	-	53	number of children
	мушки	29	-	-	-	-	29	male
	женски	24	-	-	-	-	24	female
Вукосавље	број васпитних група	-	-	-	-	-	-	number of educational groups Vukosavlje
	број дјеце	-	-	-	-	-	-	number of children
	мушки	-	-	-	-	-	-	male
	женски	-	-	-	-	-	-	female
Гацко	број васпитних група	4	1	1	1	1	-	number of educational groups Gacko
	број дјеце	111	18	31	50	12	-	number of children
	мушки	57	3	18	28	8	-	male
	женски	54	15	13	22	4	-	female
Град Градишка	број васпитних група	25	9	6	5	4	1	number of educational groups City of Gradiška
	број дјеце	504	126	111	111	133	23	number of children
	мушки	267	66	59	58	68	16	male
	женски	237	60	52	53	65	7	female
Дервента	број васпитних група	8	3	2	1	1	1	number of educational groups Derвента
	број дјеце	184	49	44	29	30	32	number of children
	мушки	103	32	21	16	17	17	male
	женски	81	17	23	13	13	15	female
Град Добој	број васпитних група	22	7	4	4	7	-	number of educational groups City of Doboj
	број дјеце	486	105	94	98	189	-	number of children
	мушки	266	55	55	62	94	-	male
	женски	220	50	39	36	95	-	female

2.3. ДЈЕЦА ПРЕМА СТАРОСТИ И ПОЛУ У ШКОЛСКОЈ 2019/2020. ГОДИНИ  
CHILDREN BY AGE AND SEX IN THE SCHOOL YEAR 2019/2020

(наставак-continued)

Општина/град	Укупно Total	До 3 године Up to 3 years	3-4 године 3-4 years	4-5 године 4-5 years	5-6 године 5-6 years	Мјешовите групе 3-6 година Mixed groups 3-6 years	Municipality/city
Доњи Жабар	број васпитних група	-	-	-	-	-	number of educational groups Donji Žabar
	број дјеце	-	-	-	-	-	number of children
	мушки	-	-	-	-	-	male
	женски	-	-	-	-	-	female
Град Зворник	број васпитних група	15	6	2	3	4	number of educational groups City of Zvornik
	број дјеце	307	81	40	75	111	number of children
	мушки	162	44	23	41	54	male
	женски	145	37	17	34	57	female
Источни Дрвар	број васпитних група	-	-	-	-	-	number of educational groups Istočni Drvar
	број дјеце	-	-	-	-	-	number of children
	мушки	-	-	-	-	-	male
	женски	-	-	-	-	-	female
Источни Мостар	број васпитних група	-	-	-	-	-	number of educational groups Istočni Mostar
	број дјеце	-	-	-	-	-	number of children
	мушки	-	-	-	-	-	male
	женски	-	-	-	-	-	female
Град Источно Сарајево	број васпитних група	38	11	7	6	8	number of educational groups City of Istočno Sarajevo
	број дјеце	862	177	156	165	204	number of children
	мушки	436	94	79	73	100	male
	женски	426	83	77	92	104	female
Источна Илиџа	број васпитних група	8	2	2	1	2	number of educational groups Istočna Ilidža
	број дјеце	169	29	45	24	44	number of children
	мушки	88	17	25	14	22	male
	женски	81	12	20	10	22	female
Источни Стари Град	број васпитних група	-	-	-	-	-	number of educational groups Istočni Stari Grad
	број дјеце	-	-	-	-	-	number of children
	мушки	-	-	-	-	-	male
	женски	-	-	-	-	-	female
Источно Ново Сарајево	број васпитних група	12	3	3	2	2	number of educational groups Istočno Novo Sarajevo
	број дјеце	265	47	52	56	57	number of children
	мушки	130	24	20	23	27	male
	женски	135	23	32	33	30	female
Пале	број васпитних група	13	4	1	2	3	number of educational groups Pale
	број дјеце	288	56	17	51	84	number of children
	мушки	144	31	7	20	42	male
	женски	144	25	10	31	42	female
Соколац	број васпитних група	5	2	1	1	1	number of educational groups Sokolac
	број дјеце	140	45	42	34	19	number of children
	мушки	74	22	27	16	9	male
	женски	66	23	15	18	10	female
Трново	број васпитних група	-	-	-	-	-	number of educational groups Trnovo
	број дјеце	-	-	-	-	-	number of children
	мушки	-	-	-	-	-	male
	женски	-	-	-	-	-	female
Језеро	број васпитних група	-	-	-	-	-	number of educational groups Jezero
	број дјеце	-	-	-	-	-	number of children
	мушки	-	-	-	-	-	male
	женски	-	-	-	-	-	female
Калиновик	број васпитних група	-	-	-	-	-	number of educational groups Kalinovik
	број дјеце	-	-	-	-	-	number of children
	мушки	-	-	-	-	-	male
	женски	-	-	-	-	-	female
Кнежево	број васпитних група	2	-	-	-	-	number of educational groups Knezevo
	број дјеце	43	-	-	-	-	number of children
	мушки	20	-	-	-	-	male
	женски	23	-	-	-	-	female

2.3. ДЈЕЦА ПРЕМА СТАРОСТИ И ПОЛУ У ШКОЛСКОЈ 2019/2020. ГОДИНИ  
CHILDREN BY AGE AND SEX IN THE SCHOOL YEAR 2019/2020

(наставак-continued)

Општина/град	Укупно Total	До 3 године Up to 3 years	3-4 године 3-4 years	4-5 године 4-5 years	5-6 године 5-6 years	Мјешовите групе 3-6 година Mixed groups 3-6 years	Municipality/city	
Козарска Дубица	број васпитних група	7	1	1	1	1	3	number of educational groups Kozarska Dubica
	број дјеце	169	15	24	29	30	71	number of children
	мушки	89	7	10	15	14	43	male
	женски	80	8	14	14	16	28	female
Костајница	број васпитних група	2	-	-	-	-	2	number of educational groups Kostajnica
	број дјеце	52	-	-	-	-	52	number of children
	мушки	32	-	-	-	-	32	male
	женски	20	-	-	-	-	20	female
Котор Варош	број васпитних група	7	2	1	1	1	2	number of educational groups Kotor Varoš
	број дјеце	195	38	31	32	34	60	number of children
	мушки	101	17	11	19	21	33	male
	женски	94	21	20	13	13	27	female
Крупа на Уни	број васпитних група	-	-	-	-	-	-	number of educational groups Krupa na Uni
	број дјеце	-	-	-	-	-	-	number of children
	мушки	-	-	-	-	-	-	male
	женски	-	-	-	-	-	-	female
Купрес	број васпитних група	-	-	-	-	-	-	number of educational groups Kupres
	број дјеце	-	-	-	-	-	-	number of children
	мушки	-	-	-	-	-	-	male
	женски	-	-	-	-	-	-	female
Лакташи	број васпитних група	17	7	2	3	3	2	number of educational groups Laktaši
	број дјеце	372	109	70	67	84	42	number of children
	мушки	200	52	44	41	37	26	male
	женски	172	57	26	26	47	16	female
Лопаре	број васпитних група	3	1	1	-	-	1	number of educational groups Lopare
	број дјеце	58	14	14	-	-	30	number of children
	мушки	23	7	5	-	-	11	male
	женски	35	7	9	-	-	19	female
Љубиње	број васпитних група	2	-	-	-	-	2	number of educational groups Ljubinje
	број дјеце	46	-	-	-	-	46	number of children
	мушки	22	-	-	-	-	22	male
	женски	24	-	-	-	-	24	female
Милићи	број васпитних група	3	1	-	-	1	1	number of educational groups Milići
	број дјеце	67	16	-	-	17	34	number of children
	мушки	45	10	-	-	11	24	male
	женски	22	6	-	-	6	10	female
Модрича	број васпитних група	11	4	3	2	2	-	number of educational groups Modriča
	број дјеце	274	74	66	69	65	-	number of children
	мушки	145	37	21	48	39	-	male
	женски	129	37	45	21	26	-	female
Мркоњић Град	број васпитних група	11	3	2	2	2	2	number of educational groups Mrkonjić Grad
	број дјеце	236	50	50	52	57	27	number of children
	мушки	112	26	21	26	30	9	male
	женски	124	24	29	26	27	18	female
Невесинје	број васпитних група	2	-	-	-	-	2	number of educational groups Nevesinje
	број дјеце	98	-	-	-	-	98	number of children
	мушки	56	-	-	-	-	56	male
	женски	42	-	-	-	-	42	female
Нови Град	број васпитних група	6	2	1	1	1	1	number of educational groups Novi Grad
	број дјеце	125	32	24	23	30	16	number of children
	мушки	66	18	12	13	16	7	male
	женски	59	14	12	10	14	9	female
Ново Горажде	број васпитних група	-	-	-	-	-	-	number of educational groups Novo Goražde
	број дјеце	-	-	-	-	-	-	number of children
	мушки	-	-	-	-	-	-	male
	женски	-	-	-	-	-	-	female

2.3. ДЈЕЦА ПРЕМА СТАРОСТИ И ПОЛУ У ШКОЛСКОЈ 2019/2020. ГОДИНИ  
CHILDREN BY AGE AND SEX IN THE SCHOOL YEAR 2019/2020

(наставак-continued)

Општина/град	Укупно Total	До 3 године Up to 3 years	3-4 године 3-4 years	4-5 године 4-5 years	5-6 године 5-6 years	Мјешовите групе 3-6 година Mixed groups 3-6 years	Municipality/city
Осмаци	број васпитних група	-	-	-	-	-	number of educational groups Osmaci
	број дјеце	-	-	-	-	-	number of children
	мушки	-	-	-	-	-	male
	женски	-	-	-	-	-	female
Оштра Лука	број васпитних група	-	-	-	-	-	number of educational groups Oštra Luka
	број дјеце	-	-	-	-	-	number of children
	мушки	-	-	-	-	-	male
	женски	-	-	-	-	-	female
Пелагићево	број васпитних група	-	-	-	-	-	number of educational groups Pelagićevo
	број дјеце	-	-	-	-	-	number of children
	мушки	-	-	-	-	-	male
	женски	-	-	-	-	-	female
Петровац	број васпитних група	-	-	-	-	-	number of educational groups Petrovac
	број дјеце	-	-	-	-	-	number of children
	мушки	-	-	-	-	-	male
	женски	-	-	-	-	-	female
Петрово	број васпитних група	-	-	-	-	-	number of educational groups Petrovo
	број дјеце	-	-	-	-	-	number of children
	мушки	-	-	-	-	-	male
	женски	-	-	-	-	-	female
Град Приједор	број васпитних група	27	8	6	5	6	number of educational groups City of Prijedor
	број дјеце	585	115	126	135	159	number of children
	мушки	325	66	58	79	100	male
	женски	260	49	68	56	59	female
Прњавор	број васпитних група	14	2	2	2	2	number of educational groups Prnjavor
	број дјеце	325	34	40	46	53	number of children
	мушки	162	15	20	22	16	male
	женски	163	19	20	24	37	female
Рибник	број васпитних група	-	-	-	-	-	number of educational groups Ribnik
	број дјеце	-	-	-	-	-	number of children
	мушки	-	-	-	-	-	male
	женски	-	-	-	-	-	female
Рогатица	број васпитних група	4	1	-	-	-	number of educational groups Rogatica
	број дјеце	87	12	-	-	-	number of children
	мушки	39	7	-	-	-	male
	женски	48	5	-	-	-	female
Рудо	број васпитних група	-	-	-	-	-	number of educational groups Rudo
	број дјеце	-	-	-	-	-	number of children
	мушки	-	-	-	-	-	male
	женски	-	-	-	-	-	female
Србац	број васпитних група	7	2	1	1	2	number of educational groups Srbac
	број дјеце	179	31	26	30	62	number of children
	мушки	92	13	10	17	35	male
	женски	87	18	16	13	27	female
Сребреница	број васпитних група	7	3	1	1	1	number of educational groups Srebrenica
	број дјеце	125	45	28	17	22	number of children
	мушки	58	25	6	12	11	male
	женски	67	20	22	5	11	female
Станари	број васпитних група	-	-	-	-	-	number of educational groups Stanari
	број дјеце	-	-	-	-	-	number of children
	мушки	-	-	-	-	-	male
	женски	-	-	-	-	-	female
Теслић	број васпитних група	16	5	2	1	1	number of educational groups Teslić
	број дјеце	365	80	38	27	22	number of children
	мушки	188	41	14	13	13	male
	женски	177	39	24	14	9	female

2.3. ДЈЕЦА ПРЕМА СТАРОСТИ И ПОЛУ У ШКОЛСКОЈ 2019/2020. ГОДИНИ  
CHILDREN BY AGE AND SEX IN THE SCHOOL YEAR 2019/2020

(наставак-continued)

Општина/град	Укупно Total	До 3 године Up to 3 years	3-4 године 3-4 years	4-5 године 4-5 years	5-6 године 5-6 years	Мјешовите групе 3-6 година Mixed groups 3-6 years	Municipality/city	
Град Требиње	број васпитних група	22	5	6	3	5	3	number of educational groups City of Trebinje
	број дјеце	531	81	114	82	158	96	number of children
	мушки	253	48	60	35	77	33	male
	женски	278	33	54	47	81	63	female
Угљевик	број васпитних група	8	3	1	1	1	2	number of educational groups Ugljevik
	број дјеце	176	49	25	30	26	46	number of children
	мушки	94	28	11	16	19	20	male
	женски	82	21	14	14	7	26	female
Фоча	број васпитних група	7	2	1	2	1	1	number of educational groups Foča
	број дјеце	171	33	31	48	30	29	number of children
	мушки	87	20	13	23	17	14	male
	женски	84	13	18	25	13	15	female
Хан Пијесак	број васпитних група	-	-	-	-	-	-	number of educational groups Han Pijesak
	број дјеце	-	-	-	-	-	-	number of children
	мушки	-	-	-	-	-	-	male
	женски	-	-	-	-	-	-	female
Чајнице	број васпитних група	3	1	-	-	-	2	number of educational groups Čajniče
	број дјеце	39	11	-	-	-	28	number of children
	мушки	14	3	-	-	-	11	male
	женски	25	8	-	-	-	17	female
Челинац	број васпитних група	7	3	1	1	1	1	number of educational groups Čelinac
	број дјеце	158	45	24	30	30	29	number of children
	мушки	75	29	3	19	13	11	male
	женски	83	16	21	11	17	18	female
Шамац	број васпитних група	4	1	1	1	1	-	number of educational groups Šamac
	број дјеце	99	18	31	24	26	-	number of children
	мушки	53	11	15	16	11	-	male
	женски	46	7	16	8	15	-	female
Шековићи	број васпитних група	2	-	-	-	1	1	number of educational groups Šekovići
	број дјеце	42	-	-	-	19	23	number of children
	мушки	23	-	-	-	9	14	male
	женски	19	-	-	-	10	9	female
Шипово	број васпитних група	3	-	1	1	1	-	number of educational groups Šipovo
	број дјеце	53	-	19	21	13	-	number of children
	мушки	30	-	8	12	10	-	male
	женски	23	-	11	9	3	-	female

2.4. ДЈЕЦА У ЈАСЛИЦАМА ПРЕМА ГОДИНИ РОЂЕЊА И ПОЛУ У ШКОЛСКОЈ 2019/2020. ГОДИНИ  
CHILDREN IN CRECHES BY YEAR OF BIRTH AND SEX IN THE SCHOOL YEAR 2019/2020

Општина/град	Пол	Година рођења Year of birth					Sex	Municipality/city
		укупно total	2016	2017	2018	2019		
УКУПНО	свега	2 704	279	1 624	780	21	all	TOTAL
	мушки	1 389	138	824	420	7	male	
	женски	1 315	141	800	360	14	female	
Град Бања Лука	свега	873	79	514	270	10	all	City of Banja Luka
	мушки	408	28	244	132	4	male	
	женски	465	51	270	138	6	female	
Берковићи	свега	-	-	-	-	-	all	Berkovići
	мушки	-	-	-	-	-	male	
	женски	-	-	-	-	-	female	
Град Бијељина	свега	291	45	166	80	-	all	City of Bijeljina
	мушки	156	24	87	45	-	male	
	женски	135	21	79	35	-	female	
Билећа	свега	-	-	-	-	-	all	Bileća
	мушки	-	-	-	-	-	male	
	женски	-	-	-	-	-	female	
Братунац	свега	28	4	17	7	-	all	Bratunac
	мушки	17	3	9	5	-	male	
	женски	11	1	8	2	-	female	
Брод	свега	37	24	9	4	-	all	Brod
	мушки	21	13	5	3	-	male	
	женски	16	11	4	1	-	female	
Вишеград	свега	17	-	16	1	-	all	Višegrad
	мушки	11	-	10	1	-	male	
	женски	6	-	6	-	-	female	
Власеница	свега	-	-	-	-	-	all	Vlasenica
	мушки	-	-	-	-	-	male	
	женски	-	-	-	-	-	female	
Вуковсавље	свега	-	-	-	-	-	all	Vlasenica
	мушки	-	-	-	-	-	male	
	женски	-	-	-	-	-	female	
Гацко	свега	18	10	8	-	-	all	Gacko
	мушки	5	4	1	-	-	male	
	женски	13	6	7	-	-	female	
Град Градишка	свега	126	1	74	51	-	all	City of Gradiška
	мушки	66	1	36	29	-	male	
	женски	60	-	38	22	-	female	
Дервента	свега	49	-	19	30	-	all	Derвента
	мушки	32	-	12	20	-	male	
	женски	17	-	7	10	-	female	
Град Добој	свега	105	10	54	33	8	all	City of Doboј
	мушки	55	6	29	17	3	male	
	женски	50	4	25	16	5	female	
Доњи Жабар	свега	-	-	-	-	-	all	Donji Žabar
	мушки	-	-	-	-	-	male	
	женски	-	-	-	-	-	female	
Град Зворник	свега	81	-	51	30	-	all	City of Zvornik
	мушки	44	-	28	16	-	male	
	женски	37	-	23	14	-	female	
Источни Дрвар	свега	-	-	-	-	-	all	Istočni Drvar
	мушки	-	-	-	-	-	male	
	женски	-	-	-	-	-	female	
Источни Мостар	свега	-	-	-	-	-	all	Istočni Mostar
	мушки	-	-	-	-	-	male	
	женски	-	-	-	-	-	female	



2.4. ДЈЕЦА У ЈАСЛИЦАМА ПРЕМА ГОДИНИ РОЂЕЊА И ПОЛУ У ШКОЛСКОЈ 2019/2020. ГОДИНИ  
CHILDREN IN CRECHES BY YEAR OF BIRTH AND SEX IN THE SCHOOL YEAR 2019/2020

(наставак-continued)

Општина/град	Пол	Година рођења Year of birth					Sex	Municipality/city
		укупно total	2016	2017	2018	2019		
Град Источно Сарајево	свега	177	14	102	59	2	all	City of Istočno Sarajevo
	мушки	94	7	57	30	-	male	
	женски	83	7	45	29	2	female	
Источна Илиџа	свега	29	-	23	6	-	all	Istočna Ilidža
	мушки	17	-	13	4	-	male	
	женски	12	-	10	2	-	female	
Источни Стари Град	свега	-	-	-	-	-	all	Istočni Stari Grad
	мушки	-	-	-	-	-	male	
	женски	-	-	-	-	-	female	
Источно Ново Сарајево	свега	47	6	25	16	-	all	Istočno Novo Sarajevo
	мушки	24	2	14	8	-	male	
	женски	23	4	11	8	-	female	
Пале	свега	56	8	29	17	2	all	Pale
	мушки	31	5	18	8	-	male	
	женски	25	3	11	9	2	female	
Соколац	свега	45	-	25	20	-	all	Sokolac
	мушки	22	-	12	10	-	male	
	женски	23	-	13	10	-	female	
Трново	свега	-	-	-	-	-	all	Trnovo
	мушки	-	-	-	-	-	male	
	женски	-	-	-	-	-	female	
Језеро	свега	-	-	-	-	-	all	Jezero
	мушки	-	-	-	-	-	male	
	женски	-	-	-	-	-	female	
Калиновик	свега	-	-	-	-	-	all	Kalinovik
	мушки	-	-	-	-	-	male	
	женски	-	-	-	-	-	female	
Кнежево	свега	-	-	-	-	-	all	Kneževo
	мушки	-	-	-	-	-	male	
	женски	-	-	-	-	-	female	
Козарска Дубица	свега	15	1	14	-	-	all	Kozarska Dubica
	мушки	7	-	7	-	-	male	
	женски	8	1	7	-	-	female	
Костајница	свега	-	-	-	-	-	all	Kostajnica
	мушки	-	-	-	-	-	male	
	женски	-	-	-	-	-	female	
Котор Варош	свега	38	10	24	4	-	all	Kotor Varoš
	мушки	17	6	11	-	-	male	
	женски	21	4	13	4	-	female	
Крупа на Уни	свега	-	-	-	-	-	all	Krupa na Uni
	мушки	-	-	-	-	-	male	
	женски	-	-	-	-	-	female	
Купрес	свега	-	-	-	-	-	all	Kupres
	мушки	-	-	-	-	-	male	
	женски	-	-	-	-	-	female	
Лакташи	свега	109	8	84	17	-	all	Laktaši
	мушки	52	3	39	10	-	male	
	женски	57	5	45	7	-	female	
Лопаре	свега	14	-	13	1	-	all	Lopare
	мушки	7	-	7	-	-	male	
	женски	7	-	6	1	-	female	
Љубиње	свега	-	-	-	-	-	all	Ljubinje
	мушки	-	-	-	-	-	male	
	женски	-	-	-	-	-	female	

2.4. ДЈЕЦА У ЈАСЛИЦАМА ПРЕМА ГОДИНИ РОЂЕЊА И ПОЛУ У ШКОЛСКОЈ 2019/2020. ГОДИНИ  
CHILDREN IN CRECHES BY YEAR OF BIRTH AND SEX IN THE SCHOOL YEAR 2019/2020

(наставак-continued)

Општина/град	Пол	Година рођења Year of birth					Sex	Municipality/city
		укупно total	2016	2017	2018	2019		
Милићи	свега	16	5	10	1	-	all	Milići
	мушки	10	4	6	-	-	male	
	женски	6	1	4	1	-	female	
Модрича	свега	74	16	42	16	-	all	Modriča
	мушки	37	9	19	9	-	male	
	женски	37	7	23	7	-	female	
Мркоњић Град	свега	50	-	36	14	-	all	Mrkonjić Grad
	мушки	26	-	19	7	-	male	
	женски	24	-	17	7	-	female	
Невесинје	свега	-	-	-	-	-	all	Nevesinje
	мушки	-	-	-	-	-	male	
	женски	-	-	-	-	-	female	
Нови Град	свега	32	6	19	7	-	all	Novi Grad
	мушки	18	5	9	4	-	male	
	женски	14	1	10	3	-	female	
Ново Горажде	свега	-	-	-	-	-	all	Novo Goražde
	мушки	-	-	-	-	-	male	
	женски	-	-	-	-	-	female	
Осмаци	свега	-	-	-	-	-	all	Osmaci
	мушки	-	-	-	-	-	male	
	женски	-	-	-	-	-	female	
Оштра Лука	свега	-	-	-	-	-	all	Oštra Luka
	мушки	-	-	-	-	-	male	
	женски	-	-	-	-	-	female	
Пелагићево	свега	-	-	-	-	-	all	Pelagićevo
	мушки	-	-	-	-	-	male	
	женски	-	-	-	-	-	female	
Петровац	свега	-	-	-	-	-	all	Petrovac
	мушки	-	-	-	-	-	male	
	женски	-	-	-	-	-	female	
Петрово	свега	-	-	-	-	-	all	Petrovo
	мушки	-	-	-	-	-	male	
	женски	-	-	-	-	-	female	
Град Приједор	свега	115	4	82	28	1	all	City of Prijedor
	мушки	66	2	45	19	-	male	
	женски	49	2	37	9	1	female	
Прњавор	свега	34	-	30	4	-	all	Prnjavor
	мушки	15	-	14	1	-	male	
	женски	19	-	16	3	-	female	
Рибник	свега	-	-	-	-	-	all	Ribnik
	мушки	-	-	-	-	-	male	
	женски	-	-	-	-	-	female	
Рогатица	свега	12	-	9	3	-	all	Rogatica
	мушки	7	-	5	2	-	male	
	женски	5	-	4	1	-	female	
Рудо	свега	-	-	-	-	-	all	Rudo
	мушки	-	-	-	-	-	male	
	женски	-	-	-	-	-	female	
Србац	свега	31	-	18	13	-	all	Srbac
	мушки	13	-	8	5	-	male	
	женски	18	-	10	8	-	female	
Сребреница	свега	45	-	27	18	-	all	Srebrenica
	мушки	25	-	15	10	-	male	
	женски	20	-	12	8	-	female	

2.4. ДЈЕЦА У ЈАСЛИЦАМА ПРЕМА ГОДИНИ РОЂЕЊА И ПОЛУ У ШКОЛСКОЈ 2019//2020. ГОДИНИ  
CHILDREN IN CRECHES BY YEAR OF BIRTH AND SEX IN THE SCHOOL YEAR 2019/2020

(наставак-continued)

Општина/град	Пол	Година рођења Year of birth					Sex	Municipality/city
		укупно total	2016	2017	2018	2019		
Станари	свега	-	-	-	-	-	all	Stanari
	мушки	-	-	-	-	-	male	
	женски	-	-	-	-	-	female	
Теслић	свега	80	3	46	31	-	all	Teslić
	мушки	41	2	21	18	-	male	
	женски	39	1	25	13	-	female	
Град Требиње	свега	81	10	48	23	-	all	City of Trebinje
	мушки	48	4	28	16	-	male	
	женски	33	6	20	7	-	female	
Угљевик	свега	49	11	27	11	-	all	Ugljevik
	мушки	28	6	18	4	-	male	
	женски	21	5	9	7	-	female	
Фоча	свега	33	8	15	10	-	all	Foča
	мушки	20	4	8	8	-	male	
	женски	13	4	7	2	-	female	
Хан Пијесак	свега	-	-	-	-	-	all	Han Pijesak
	мушки	-	-	-	-	-	male	
	женски	-	-	-	-	-	female	
Чајниче	свега	11	-	10	1	-	all	Čajniče
	мушки	3	-	2	1	-	male	
	женски	8	-	8	-	-	female	
Челинац	свега	45	10	25	10	-	all	Čelinac
	мушки	29	7	16	6	-	male	
	женски	16	3	9	4	-	female	
Шамац	свега	18	-	15	3	-	all	Šamac
	мушки	11	-	9	2	-	male	
	женски	7	-	6	1	-	female	
Шековићи	свега	-	-	-	-	-	all	Šekovići
	мушки	-	-	-	-	-	male	
	женски	-	-	-	-	-	female	
Шипово	свега	-	-	-	-	-	all	Šipovo
	мушки	-	-	-	-	-	male	
	женски	-	-	-	-	-	female	

2.5. ДЈЕЦА КОЈА СУ ПОХАЂАЛА ПРОГРАМ ПРЕДШКОЛСКОГ ВАСПИТАЊА И ОБРАЗОВАЊА ПРЕД ПОЛАЗАК У ШКОЛУ, У ШКОЛСКОЈ 2019/2020. ГОДИНИ  
CHILDREN WHO ATTENDED A PROGRAMME OF PRESCHOOL UPBRINGING AND EDUCATION PRIOR TO BEGINNING THEIR SCHOOL EDUCATION, IN THE SCHOOL YEAR 2019/2020

Општина/град	Програм се изводи у	Број васпитних група Number of educational groups	Број дјеце Number of children		Од тога, дјеца са посебним потребама Of which, children with special needs		Programme is carried out in	Municipality/city
			свега all	женски female	свега all	женски female		
УКУПНО	свега	187	3 938	1 942	27	11	all	TOTAL
	дјечји вртић	98	2 344	1 183	17	9	kindergarten	
	основне школе	89	1 594	759	10	2	primary schools	
	друге установе	-	-	-	-	-	other institutions	
Град Бања Лука	дјечји вртић	27	534	289	-	-	kindergarten	City of Banja Luka
	основне школе	12	228	106	1	-	primary schools	
	друге установе	-	-	-	-	-	other institutions	
Берковићи	дјечји вртић	1	20	10	-	-	kindergarten	Berkovići
	основне школе	-	-	-	-	-	primary schools	
	друге установе	-	-	-	-	-	other institutions	
Град Бијељина	дјечји вртић	9	245	129	3	3	kindergarten	City of Bijeljina
	основне школе	7	157	62	3	-	primary schools	
	друге установе	-	-	-	-	-	other institutions	
Билећа	дјечји вртић	2	35	14	-	-	kindergarten	Bileća
	основне школе	-	-	-	-	-	primary schools	
	друге установе	-	-	-	-	-	other institutions	
Братунац	дјечји вртић	-	-	-	-	-	kindergarten	Bratunac
	основне школе	-	-	-	-	-	primary schools	
	друге установе	-	-	-	-	-	other institutions	
Брод	дјечји вртић	1	28	12	-	-	kindergarten	Brod
	основне школе	1	22	10	-	-	primary schools	
	друге установе	-	-	-	-	-	other institutions	
Вишеград	дјечји вртић	1	28	12	-	-	kindergarten	Višegrad
	основне школе	1	7	1	-	-	primary schools	
	друге установе	-	-	-	-	-	other institutions	
Власеница	дјечји вртић	2	44	18	-	-	kindergarten	Vlasenica
	основне школе	-	-	-	-	-	primary schools	
	друге установе	-	-	-	-	-	other institutions	
Вукосавље	дјечји вртић	-	-	-	-	-	kindergarten	Vukosavlje
	основне школе	1	13	5	-	-	primary schools	
	друге установе	-	-	-	-	-	other institutions	
Гацко	дјечји вртић	1	40	14	1	-	kindergarten	Gacko
	основне школе	1	9	5	-	-	primary schools	
	друге установе	-	-	-	-	-	other institutions	
Град Градишка	дјечји вртић	4	112	64	-	-	kindergarten	City of Gradiška
	основне школе	6	93	47	1	-	primary schools	
	друге установе	-	-	-	-	-	other institutions	
Дервента	дјечји вртић	5	150	74	-	-	kindergarten	Derventa
	основне школе	1	15	9	-	-	primary schools	
	друге установе	-	-	-	-	-	other institutions	
Град Добој	дјечји вртић	4	120	54	-	-	kindergarten	City of Doboj
	основне школе	8	141	67	1	-	primary schools	
	друге установе	-	-	-	-	-	other institutions	
Доњи Жабар	дјечји вртић	-	-	-	-	-	kindergarten	Donji Žabar
	основне школе	1	23	10	-	-	primary schools	
	друге установе	-	-	-	-	-	other institutions	
Град Зворник	дјечји вртић	2	58	26	-	-	kindergarten	City of Zvornik
	основне школе	-	-	-	-	-	primary schools	
	друге установе	-	-	-	-	-	other institutions	
Источни Дрвар	дјечји вртић	-	-	-	-	-	kindergarten	Istočni Drvar
	основне школе	-	-	-	-	-	primary schools	
	друге установе	-	-	-	-	-	other institutions	
Источни Мостар	дјечји вртић	-	-	-	-	-	kindergarten	Istočni Mostar
	основне школе	-	-	-	-	-	primary schools	
	друге установе	-	-	-	-	-	other institutions	

2.5. ДЈЕЦА КОЈА СУ ПОХАЂАЛА ПРОГРАМ ПРЕДШКОЛСКОГ ВАСПИТАЊА И ОБРАЗОВАЊА ПРЕД ПОЛАЗАК У ШКОЛУ, У ШКОЛСКОЈ 2019/2020. ГОДИНИ  
CHILDREN WHO ATTENDED A PROGRAMME OF PRESCHOOL UPBRINGING AND EDUCATION PRIOR TO BEGINNING THEIR SCHOOL EDUCATION, IN THE  
SCHOOL YEAR 2019/2020

(наставак-continued)

Општина/град	Програм се изводи у	Број васпитних група Number of educational groups	Број дјеце Number of children		Од тога, дјеца са посебним потребама Of which, children with special needs		Programme is carried out in	Municipality/city
			свега all	женски female	свега all	женски female		
Град Источно Сарајево	дјечји вртић	4	94	50	1	1	kindergarten	City of Istočno Srajevo
	основне школе	7	174	84	-	-	primary schools	
	друге установе	-	-	-	-	-	other institutions	
Источна Илиџа	дјечји вртић	-	-	-	-	-	kindergarten	Istočna Ilidža
	основне школе	4	106	52	-	-	primary schools	
	друге установе	-	-	-	-	-	other institutions	
Источни Стари Град	дјечји вртић	-	-	-	-	-	kindergarten	Istočni Stari Grad
	основне школе	-	-	-	-	-	primary schools	
	друге установе	-	-	-	-	-	other institutions	
Источно Ново Сарајево	дјечји вртић	1	20	9	-	-	kindergarten	Istočno Novo Srajevo
	основне школе	2	52	24	-	-	primary schools	
	друге установе	-	-	-	-	-	other institutions	
Пале	дјечји вртић	3	74	41	1	1	kindergarten	Pale
	основне школе	1	16	8	-	-	primary schools	
	друге установе	-	-	-	-	-	other institutions	
Соколац	дјечји вртић	-	-	-	-	-	kindergarten	Sokolac
	основне школе	-	-	-	-	-	primary schools	
	друге установе	-	-	-	-	-	other institutions	
Трново	дјечји вртић	-	-	-	-	-	kindergarten	Trnovo
	основне школе	-	-	-	-	-	primary schools	
	друге установе	-	-	-	-	-	other institutions	
Језеро	дјечји вртић	-	-	-	-	-	kindergarten	Jezero
	основне школе	1	11	5	-	-	primary schools	
	друге установе	-	-	-	-	-	other institutions	
Калиновик	дјечји вртић	-	-	-	-	-	kindergarten	Kalinovik
	основне школе	1	9	2	-	-	primary schools	
	друге установе	-	-	-	-	-	other institutions	
Кнежево	дјечји вртић	2	40	16	-	-	kindergarten	Kneževo
	основне школе	2	13	4	-	-	primary schools	
	друге установе	-	-	-	-	-	other institutions	
Козарска Дубица	дјечји вртић	-	-	-	-	-	kindergarten	Kozarska Dubica
	основне школе	1	11	4	-	-	primary schools	
	друге установе	-	-	-	-	-	other institutions	
Костајница	дјечји вртић	-	-	-	-	-	kindergarten	Kostajnica
	основне школе	-	-	-	-	-	primary schools	
	друге установе	-	-	-	-	-	other institutions	
Котор Варош	дјечји вртић	1	34	13	-	-	kindergarten	Kotor Varoš
	основне школе	2	26	15	-	-	primary schools	
	друге установе	-	-	-	-	-	other institutions	
Крупа на Уни	дјечји вртић	-	-	-	-	-	kindergarten	Krupa na Uni
	основне школе	-	-	-	-	-	primary schools	
	друге установе	-	-	-	-	-	other institutions	
Купрес	дјечји вртић	-	-	-	-	-	kindergarten	Kupres
	основне школе	-	-	-	-	-	primary schools	
	друге установе	-	-	-	-	-	other institutions	
Лакташи	дјечји вртић	-	-	-	-	-	kindergarten	Laktaši
	основне школе	-	-	-	-	-	primary schools	
	друге установе	-	-	-	-	-	other institutions	
Лопаре	дјечји вртић	-	-	-	-	-	kindergarten	Lopare
	основне школе	-	-	-	-	-	primary schools	
	друге установе	-	-	-	-	-	other institutions	

2.5. ДЈЕЦА КОЈА СУ ПОХАЂАЛА ПРОГРАМ ПРЕДШКОЛСКОГ ВАСПИТАЊА И ОБРАЗОВАЊА ПРЕД ПОЛАЗАК У ШКОЛУ, У ШКОЛСКОЈ 2019/2020. ГОДИНИ  
CHILDREN WHO ATTENDED A PROGRAMME OF PRESCHOOL UPBRINGING AND EDUCATION PRIOR TO BEGINNING THEIR SCHOOL EDUCATION, IN THE  
SCHOOL YEAR 2019/2020

(наставка-continued)

Општина/град	Програм се изводи у	Број васпитних група Number of educational groups	Број дјеце Number of children		Од тога, дјеца са посебним потребама Of which, children with special needs		Programme is carried out in	Municipality/city
			свега all	женски female	свега all	женски female		
Љубиње	дјечји вртић	-	-	-	-	-	kindergarten	Ljubinje
	основне школе	-	-	-	-	-	primary schools	
	друге установе	-	-	-	-	-	other institutions	
Милићи	дјечји вртић	2	42	26	-	-	kindergarten	Milici
	основне школе	-	-	-	-	-	primary schools	
	друге установе	-	-	-	-	-	other institutions	
Модрича	дјечји вртић	-	-	-	-	-	kindergarten	Modriča
	основне школе	1	20	8	-	-	primary schools	
	друге установе	-	-	-	-	-	other institutions	
Мркоњић Град	дјечји вртић	1	30	14	-	-	kindergarten	Mrkonjić Grad
	основне школе	-	-	-	-	-	primary schools	
	друге установе	-	-	-	-	-	other institutions	
Невесинје	дјечји вртић	3	65	34	-	-	kindergarten	Nevesinje
	основне школе	-	-	-	-	-	primary schools	
	друге установе	-	-	-	-	-	other institutions	
Нови Град	дјечји вртић	2	61	27	-	-	kindergarten	Novi Grad
	основне школе	1	18	8	-	-	primary schools	
	друге установе	-	-	-	-	-	other institutions	
Ново Горажде	дјечји вртић	-	-	-	-	-	kindergarten	Novo Goražde
	основне школе	-	-	-	-	-	primary schools	
	друге установе	-	-	-	-	-	other institutions	
Осмаци	дјечји вртић	-	-	-	-	-	kindergarten	Osmaci
	основне школе	-	-	-	-	-	primary schools	
	друге установе	-	-	-	-	-	other institutions	
Оштра Лука	дјечји вртић	-	-	-	-	-	kindergarten	Oštra Luka
	основне школе	1	13	8	-	-	primary schools	
	друге установе	-	-	-	-	-	other institutions	
Пелагићево	дјечји вртић	-	-	-	-	-	kindergarten	Pelagićevo
	основне школе	1	30	15	1	1	primary schools	
	друге установе	-	-	-	-	-	other institutions	
Петровац	дјечји вртић	-	-	-	-	-	kindergarten	Petrovac
	основне школе	1	5	4	-	-	primary schools	
	друге установе	-	-	-	-	-	other institutions	
Петрово	дјечји вртић	-	-	-	-	-	kindergarten	Petrovo
	основне школе	3	53	27	-	-	primary schools	
	друге установе	-	-	-	-	-	other institutions	
Град Приједор	дјечји вртић	2	24	10	-	-	kindergarten	City of Prijedor
	основне школе	9	183	95	1	-	primary schools	
	друге установе	-	-	-	-	-	other institutions	
Прњавор	дјечји вртић	3	77	40	-	-	kindergarten	Prnjavor
	основне школе	1	20	8	-	-	primary schools	
	друге установе	-	-	-	-	-	other institutions	
Рибник	дјечји вртић	-	-	-	-	-	kindergarten	Ribnik
	основне школе	3	41	21	-	-	primary schools	
	друге установе	-	-	-	-	-	other institutions	
Рогатица	дјечји вртић	-	-	-	-	-	kindergarten	Rogatica
	основне школе	-	-	-	-	-	primary schools	
	друге установе	-	-	-	-	-	other institutions	
Рудо	дјечји вртић	-	-	-	-	-	kindergarten	Rudo
	основне школе	2	33	18	-	-	primary schools	
	друге установе	-	-	-	-	-	other institutions	
Србац	дјечји вртић	2	54	22	2	-	kindergarten	Srbac
	основне школе	-	-	-	-	-	primary schools	
	друге установе	-	-	-	-	-	other institutions	

2.5. ДЈЕЦА КОЈА СУ ПОХАЂАЛА ПРОГРАМ ПРЕДШКОЛСКОГ ВАСПИТАЊА И ОБРАЗОВАЊА ПРЕД ПОЛАЗАК У ШКОЛУ, У ШКОЛСКОЈ 2019/2020. ГОДИНИ  
CHILDREN WHO ATTENDED A PROGRAMME OF PRESCHOOL UPBRINGING AND EDUCATION PRIOR TO BEGINNING THEIR SCHOOL EDUCATION, IN THE SCHOOL YEAR 2019/2020

(наставак-continued)

Општина/град	Програм се изводи у	Број васпитних група Number of educational groups	Број дјеце Number of children		Од тога, дјеца са посебним потребама Of which, children with special needs		Programme is carried out in	Municipality/city
			свега all	женски female	свега all	женски female		
Сребреница	дјечји вртић	2	31	14	-	-	kindergarten	Srebrenica
	основне школе	-	-	-	-	-	primary schools	
	друге установе	-	-	-	-	-	other institutions	
Станари	дјечји вртић	-	-	-	-	-	kindergarten	Stanari
	основне школе	1	28	17	-	-	primary schools	
	друге установе	-	-	-	-	-	other institutions	
Теслић	дјечји вртић	3	80	42	2	1	kindergarten	Teslić
	основне школе	2	24	11	-	-	primary schools	
	друге установе	-	-	-	-	-	other institutions	
Град Требиње	дјечји вртић	2	58	31	6	3	kindergarten	City of Trebinje
	основне школе	-	-	-	-	-	primary schools	
	друге установе	-	-	-	-	-	other institutions	
Угљевик	дјечји вртић	2	57	36	1	1	kindergarten	Ugljevik
	основне школе	1	12	5	-	-	primary schools	
	друге установе	-	-	-	-	-	other institutions	
Фоча	дјечји вртић	3	82	36	1	-	kindergarten	Foča
	основне школе	-	-	-	-	-	primary schools	
	друге установе	-	-	-	-	-	other institutions	
Хан Пијесак	дјечји вртић	-	-	-	-	-	kindergarten	Han Pijesak
	основне школе	1	23	11	-	-	primary schools	
	друге установе	-	-	-	-	-	other institutions	
Чајниче	дјечји вртић	2	41	25	-	-	kindergarten	Čajniče
	основне школе	-	-	-	-	-	primary schools	
	друге установе	-	-	-	-	-	other institutions	
Челинац	дјечји вртић	2	43	21	-	-	kindergarten	Čelinac
	основне школе	2	34	14	-	-	primary schools	
	друге установе	-	-	-	-	-	other institutions	
Шамац	дјечји вртић	-	-	-	-	-	kindergarten	Šamac
	основне школе	3	47	29	2	1	primary schools	
	друге установе	-	-	-	-	-	other institutions	
Шековићи	дјечји вртић	1	17	10	-	-	kindergarten	Šekovići
	основне школе	1	8	2	-	-	primary schools	
	друге установе	-	-	-	-	-	other institutions	
Шипово	дјечји вртић	-	-	-	-	-	kindergarten	Šipovo
	основне школе	2	50	22	-	-	primary schools	
	друге установе	-	-	-	-	-	other institutions	

2.6. ДЈЕЦА ПРЕМА ЗАПОСЛЕНОСТИ РОДИТЕЉА У ШКОЛСКОЈ 2019/2020. ГОДИНИ  
CHILDREN BY EMPLOYMENT OF PARENTS IN THE SCHOOL YEAR 2019/2020

Општина/град	Укупан број дјеце Total number of children	Дјеца чија су оба родитеља запослена Children with both parents employed	Запослена само мајка With only mother employed		Запослен самоотац With only father employed		Ниједан родитељ није запослен With both parents unemployed	Родитељи индивидуални пољопривредници Parents agricultural producers	Municipality/city
			свега all	од тога, самохрана мајка out of which single mother	свега all	од тога, самохрани отац out of which single father			
УКУПНО	13 138	10 478	616	159	1 826	29	150	68	TOTAL
Град Бања Лука	4 130	3 639	120	25	348	7	23	-	City of Banja Luka
Берковићи	34	10	4	-	16	-	4	-	Berkovići
Град Бијељина	1 376	986	101	20	244	3	10	35	City of Bijeljina
Билећа	129	53	8	3	55	1	13	-	Bileća
Братунац	88	67	10	3	11	-	-	-	Bratunac
Брод	110	58	12	-	40	-	-	-	Brod
Вишеград	94	64	12	7	13	-	5	-	Višegrad
Власеница	53	42	3	-	8	-	-	-	Vlasenica
Вукосавље	-	-	-	-	-	-	-	-	Vukosavlje
Гацко	111	75	2	1	32	-	2	-	Gacko
Град Градишка	504	428	16	9	57	2	3	-	City of Gradiška
Дервента	184	180	1	-	3	-	-	-	Derventa
Град Добој	486	482	3	3	1	1	-	-	City of Doboj
Доњи Жабар	-	-	-	-	-	-	-	-	Donji Žabar
Град Зворник	307	194	17	12	88	-	8	-	City of Zvornik
Источни Дрвар	-	-	-	-	-	-	-	-	Istočni Drvar
Источни Мостар	-	-	-	-	-	-	-	-	Istočni Mostar
Град Источно Сарајево	826	673	58	12	118	-	13	-	City of Istočno Sarajevo
Источна Илиџа	169	142	10	1	17	-	-	-	Istočna Ilidža
Источни Стари Град	-	-	-	-	-	-	-	-	Istočni Stari Grad
Источно Ново Сарајево	265	223	10	5	31	-	1	-	Istočno Novo Sarajevo
Пале	288	218	25	6	41	-	4	-	Pale
Соколац	140	90	13	-	29	-	8	-	Sokolac
Трново	-	-	-	-	-	-	-	-	Trnovo
Језеро	-	-	-	-	-	-	-	-	Jezero
Калиновик	-	-	-	-	-	-	-	-	Kalinovik
Кнежево	43	37	1	-	5	-	-	-	Kneževo
Козарска Дубица	169	122	8	2	35	-	2	2	Kozarska Dubica
Костајница	52	41	4	1	4	-	-	3	Kostajnica
Котор Варош	195	181	5	5	8	3	1	-	Kotor Varoš
Крупа на Уни	-	-	-	-	-	-	-	-	Krupa na Uni
Купрес	-	-	-	-	-	-	-	-	Kupres
Лакташи	372	338	11	7	20	-	1	2	Laktaši
Лопаре	58	29	6	3	22	1	1	-	Lopare
Љубиње	46	19	9	-	13	-	5	-	Ljubinje
Милићи	67	45	8	5	14	-	-	-	Milići
Модрича	274	225	14	-	20	-	-	15	Modriča
Мркоњић Град	236	172	7	7	57	3	-	-	Mrkonjić Grad
Невесинје	98	54	5	2	39	-	-	-	Nevesinje
Нови Град	125	89	3	-	33	-	-	-	Novi Grad
Ново Горажде	-	-	-	-	-	-	-	-	Novo Goražde
Осмаци	-	-	-	-	-	-	-	-	Osmaci
Оштра Лука	-	-	-	-	-	-	-	-	Oštra Luka
Пелагићево	-	-	-	-	-	-	-	-	Pelagićevo
Петровац	-	-	-	-	-	-	-	-	Petrovac
Петрово	-	-	-	-	-	-	-	-	Petrovo
Град Приједор	585	499	16	6	67	2	3	-	City of Prijedor
Прњавор	325	215	11	7	92	-	3	4	Prnjavor
Рибник	-	-	-	-	-	-	-	-	Ribnik
Рогатица	87	57	9	-	15	-	-	6	Rogatica
Рудо	-	-	-	-	-	-	-	-	Rudo



2.6. ДЈЕЦА ПРЕМА ЗАПОСЛЕНОСТИ РОДИТЕЉА У ШКОЛСКОЈ 2019/2020. ГОДИНИ  
CHILDREN BY EMPLOYMENT OF PARENTS IN THE SCHOOL YEAR 2019/2020

(наставак-continued)

Општина/град	Укупан број дјеце <i>Total number of children</i>	Дјеца чија су оба родитеља запослена <i>Children with both parents employed</i>	Запослена само мајка <i>With only mother employed</i>		Запослен само отац <i>With only father employed</i>		Ниједан родитељ није запослен <i>With both parents unemployed</i>	Родитељи индивидуални пољопривредници <i>Parents are individual agricultural producers</i>	Municipality/city
			свега <i>all</i>	од тога, самохрана мајка <i>out of which single mother</i>	свега <i>all</i>	од тога, самохрани отац <i>out of which single father</i>			
Србац	179	154	15	3	9	2	-	1	Srbac
Сребреница	125	98	2	-	18	-	7	-	Srebrenica
Станари	-	-	-	-	-	-	-	-	Stanari
Теслић	365	310	14	5	41	3	-	-	Teslić
Град Требиње	531	358	48	2	102	1	23	-	City of Trebinje
Угљевик	176	107	10	2	50	-	9	-	Ugljevik
Фоча	171	128	15	2	24	-	4	-	Foča
Хан Пијесак	-	-	-	-	-	-	-	-	Han Pijesak
Чајниче	39	21	2	-	13	-	3	-	Čajniče
Челинац	158	128	8	2	20	-	2	-	Čelinac
Шамац	99	60	9	1	29	-	1	-	Šamac
Шековићи	42	20	7	1	11	-	4	-	Šekovići
Шипово	53	20	2	1	31	-	-	-	Šipovo

2.7. ДЈЕЦА ПРЕМА ВИСИНИ УПЛАТЕ У ОДНОСУ НА ПУН ИЗНОС КОЈИ РОДИТЕЉИ ПЛАЋАЈУ У ШКОЛСКОЈ 2019/2020. ГОДИНИ  
CHILDREN BY PAYMENT AMOUNT IN RELATION TO THE FULL AMOUNT PAID BY PARENTS IN THE SCHOOL YEAR 2019/2020

Општина/град	Укупан број дјеце <i>Total number of children</i>	Број дјеце према висини уплате <i>Number of children by payment amount</i>				Municipality/city
		не плаћају боравак <i>not paying for the stay</i>	плаћају до 50% од пуног износа <i>paying up to 50% of the full amount</i>	плаћају преко 50%, а мање од пуног износа <i>paying more than 50% and less than full amount</i>	плаћају пун износ мјесечне уплате <i>paying full amount of the monthly payment</i>	
УКУПНО	13 138	384	514	1 859	10 381	TOTAL
Град Бања Лука	4 130	168	33	805	3 124	City of Banja Luka
Берковићи	34	-	3	-	31	Berkovići
Град Бијељина	1 376	59	129	356	832	City of Bijeljina
Билећа	129	-	-	-	129	Bileća
Братунац	88	-	-	-	88	Bratunac
Брод	110	4	-	7	99	Brod
Вишеград	94	1	-	-	93	Višegrad
Власеница	53	-	-	-	53	Vlasenica
Вукосавље	-	-	-	-	-	Vukosavlje
Гацко	111	6	23	34	48	Gacko
Град Градишка	504	-	-	18	486	City of Gradiška
Дервента	184	2	-	23	159	Derвента
Град Добој	486	18	-	9	459	City of Doboj
Доњи Жабар	-	-	-	-	-	Donji Žabar
Град Зворник	307	1	25	-	281	City of Zvornik
Источни Дрвар	-	-	-	-	-	Istočni Drvar
Источни Мостар	-	-	-	-	-	Istočni Mostar
Град Источно Сарајево	862	10	200	51	601	City of Istočno Sarajevo
Источна Илиџа	169	3	5	24	137	Istočna Ilidža
Источни Стари Град	-	-	-	-	-	Istočni Stari Grad
Источно Ново Сарајево	265	1	1	-	263	Istočno Novo Sarajevo
Пале	288	4	194	10	80	Pale
Соколац	140	2	-	17	121	Sokolac
Трново	-	-	-	-	-	Trnovo
Језеро	-	-	-	-	-	Jezero
Калиновик	-	-	-	-	-	Kalinovik
Кнежево	43	-	-	16	27	Kneževo
Козарска Дубица	169	-	3	16	150	Kozarska Dubica
Костајница	52	-	-	-	52	Kostajnica
Котор Варош	195	2	1	5	187	Kotor Varoš
Крупа на Уни	-	-	-	-	-	Krupa na Uni
Купрес	-	-	-	-	-	Kupres
Лакташи	372	-	-	17	355	Laktaši
Лопаре	58	11	5	4	38	Lopare
Љубиње	46	-	-	-	46	Ljubinje
Милићи	67	-	-	12	55	Milici
Модрича	274	15	6	119	134	Modriča
Мркоњић Град	236	13	29	55	139	Mrkonjić Grad
Невесиње	98	2	-	-	96	Nevesinje
Нови Град	125	3	18	6	98	Novi Grad
Ново Горажде	-	-	-	-	-	Novo Goražde
Осмаци	-	-	-	-	-	Osmaci
Оштра Лука	-	-	-	-	-	Oštra Luka
Пелагићево	-	-	-	-	-	Pelagićevo
Петровац	-	-	-	-	-	Petrovac
Петрово	-	-	-	-	-	Petrovo
Град Приједор	585	2	-	12	571	City of Prijedor
Прњавор	325	4	-	16	305	Prnjavor
Рибник	-	-	-	-	-	Ribnik
Рогатица	87	-	-	2	85	Rogatica
Рудо	-	-	-	-	-	Rudo
Србац	179	2	6	4	167	Srbac
Сребреница	125	13	8	17	87	Srebrenica
Станари	-	-	-	-	-	Stanari
Теслић	365	8	-	98	259	Teslić
Град Требиње	531	15	-	64	452	City of Trebinje
Угљевик	176	6	9	19	142	Ugljevik
Фоча	171	-	6	28	137	Foča
Хан Пијесак	-	-	-	-	-	Han Pijesak
Чајниче	39	1	1	-	37	Čajniče
Челинац	158	-	5	17	136	Čelinac
Шамац	99	-	4	8	87	Šamac
Шековићи	42	18	-	6	18	Šekovići
Шипово	53	-	-	15	38	Šipovo

2.8. ДЈЕЦА – КОРИСНИЦИ ПРЕМА БРОЈУ ДЈЕЦЕ У ПОРОДИЦИ У ШКОЛСКОЈ 2019/2020. ГОДИНИ  
CHILDREN – USERS BY NUMBER OF CHILDREN IN THE FAMILY IN THE SCHOOL YEAR 2019/2020

Општина/град	Укупан број дјеце <i>Total number of children</i>	Број дјеце у породици <i>Number of children in the family</i>					Municipality/city
		једно <i>one</i>	двоје <i>two</i>	троје <i>three</i>	четворо <i>four</i>	петоро и више <i>five and more</i>	
УКУПНО	13 138	5 135	6 157	1 522	302	22	TOTAL
Град Бања Лука	4 130	2 187	1 291	507	141	4	City of Banja Luka
Берковићи	34	2	20	12	-	-	Berkovići
Град Бијелина	1 376	468	773	118	14	3	City of Bijeljina
Билећа	129	19	72	34	2	2	Bileća
Братунац	88	20	53	14	-	1	Bratunac
Брод	110	31	74	4	1	-	Brod
Вишеград	94	32	44	16	2	-	Višegrad
Власеница	53	11	33	9	-	-	Vlasenica
Вукосавље	-	-	-	-	-	-	Vukosavlje
Гацко	111	24	65	16	5	1	Gacko
Град Градишка	504	162	314	28	-	-	City of Gradiška
Дервента	184	20	146	17	1	-	Derventa
Град Добој	486	357	126	3	-	-	City of Doboj
Доњи Жабар	-	-	-	-	-	-	Donji Žabar
Град Зворник	307	62	205	29	9	2	City of Zvornik
Источни Дрвар	-	-	-	-	-	-	Istočni Drvar
Источни Мостар	-	-	-	-	-	-	Istočni Mostar
Град Источно Сарајево	862	331	433	80	18	-	City of Istočno Sarajevo
Источна Илиџа	169	41	108	17	3	-	Istočna Ilidža
Источни Стари Град	-	-	-	-	-	-	Istočni Stari Grad
Источно Ново Сарајево	265	108	125	27	5	-	Istočno Novo Sarajevo
Пале	288	87	164	29	8	-	Pale
Соколац	140	95	36	7	2	-	Sokolac
Трново	-	-	-	-	-	-	Trnovo
Језеро	-	-	-	-	-	-	Jezero
Калиновик	-	-	-	-	-	-	Kalinovik
Кнежево	43	13	25	5	-	-	Kneževo
Козарска Дубица	169	53	103	13	-	-	Kozarska Dubica
Костајница	52	16	30	4	2	-	Kostajnica
Котор Варош	195	44	107	42	2	-	Kotor Varoš
Крупа на Уни	-	-	-	-	-	-	Krupa na Uni
Купрес	-	-	-	-	-	-	Kupres
Лакташи	372	109	194	64	4	1	Laktaši
Лопаре	58	16	30	11	1	-	Lopare
Љубиње	46	16	23	6	1	-	Ljubinje
Милићи	67	20	33	13	1	-	Milići
Модрича	274	77	158	25	12	2	Modriča
Мркоњић Град	236	139	59	26	11	1	Mrkonjić Grad
Невесинје	98	18	50	26	4	-	Nevesinje
Нови Град	125	56	55	14	-	-	Novi Grad
Ново Горажде	-	-	-	-	-	-	Novo Goražde
Осмаци	-	-	-	-	-	-	Osmaci
Оштра Лука	-	-	-	-	-	-	Oštra Luka
Пелагићево	-	-	-	-	-	-	Pelagićevo
Петровац	-	-	-	-	-	-	Petrovac
Петрово	-	-	-	-	-	-	Petrovo
Град Приједор	585	213	319	48	5	-	City of Prijedor
Прњавор	325	82	219	19	5	-	Prnjavor
Рибник	-	-	-	-	-	-	Ribnik
Рогатица	87	25	50	8	4	-	Rogatica
Рудо	-	-	-	-	-	-	Rudo
Србац	179	42	101	36	-	-	Srbac
Сребреница	125	33	65	25	2	-	Srebrenica
Станари	-	-	-	-	-	-	Stanari
Теслић	365	104	217	38	6	-	Teslić
Град Требиње	531	94	301	104	29	3	City of Trebinje
Угљевик	176	57	90	22	7	-	Ugljevik
Фоча	171	54	93	21	2	1	Foča
Хан Пијесак	-	-	-	-	-	-	Han Pijesak
Чајниче	39	12	18	6	2	1	Čajniče
Челинац	158	68	65	21	4	-	Čelinac
Шамац	99	35	45	18	1	-	Šamac
Шековићи	42	7	26	7	2	-	Šekovići
Шипово	53	6	32	13	2	-	Šipovo

2.9. ЗАПОСЛЕНИ У ПРЕДШКОЛСКИМ УСТАНОВАМА ПО ПОЛУ И ВРСТИ РАДНОГ ВРЕМЕНА У ШКОЛСКОЈ 2019/2020. ГОДИНИ  
EMPLOYEES IN PRESCHOOL INSTITUTIONS BY SEX AND DURATION OF WORKING HOURS IN THE SCHOOL YEAR 2019/2020

Општина/град	Укупно Total		Са пуним радним временом Working full-time		Са непуним радним временом Working part-time		Municipality/city
	свега all	жене female	свега all	жене female	свега all	жене female	
УКУПНО	1 996	1 854	1 909	1 769	87	85	TOTAL
Град Бања Лука	623	597	581	556	42	41	City of Banja Luka
Берковићи	5	5	5	5	-	-	Berkovići
Град Бијељина	180	164	156	140	24	24	City of Bijeljina
Билећа	15	14	15	14	-	-	Bileća
Братунац	17	15	16	14	1	1	Bratunac
Брод	21	20	21	20	-	-	Brod
Вишеград	16	14	15	13	1	1	Višegrad
Власеница	11	10	11	10	-	-	Vlasenica
Вукосавље	-	-	-	-	-	-	Vukosavlje
Гацко	33	27	33	27	-	-	Gacko
Град Градишка	85	79	83	77	2	2	City of Gradiška
Дервента	31	29	31	29	-	-	Derventa
Добој	71	67	71	67	-	-	City of Doboj
Доњи Жабар	-	-	-	-	-	-	Donji Žabar
Град Зворник	60	56	60	56	-	-	City of Zvornik
Источни Дрвар	-	-	-	-	-	-	Istočni Drvar
Источни Мостар	-	-	-	-	-	-	Istočni Mostar
Град Источно Сарајево	117	109	113	105	4	4	City of Istočno Sarajevo
Источна Илиџа	19	18	19	18	-	-	Istočna Ilidža
Источни Стари Град	-	-	-	-	-	-	Istočni Stari Grad
Источно НовоСарајево	40	36	39	35	1	1	Istočno Novo Sarajevo
Пале	37	34	34	31	3	3	Pale
Соколац	21	21	21	21	-	-	Sokolac
Трново	-	-	-	-	-	-	Trnovo
Језеро	-	-	-	-	-	-	Jezero
Калиновик	-	-	-	-	-	-	Kalinovik
Кнежево	9	9	8	8	1	1	Kneževo
Козарска Дубица	19	17	19	17	-	-	Kozarska Dubica
Костајница	11	9	10	8	1	1	Kostajnica
Котор Варош	32	27	31	26	1	1	Kotor Varoš
Крупа на Уни	-	-	-	-	-	-	Krupa na Uni
Купрес	-	-	-	-	-	-	Kupres
Лакташи	58	55	56	53	2	2	Laktaši
Лопаре	8	6	7	5	1	1	Lopare
Љубиње	6	6	6	6	-	-	Ljubinje
Милићи	8	8	8	8	-	-	Milići
Модрича	37	35	37	35	-	-	Modriča
Мркоњић Град	36	33	36	33	-	-	Mrkonjić Grad
Невесинје	10	8	10	8	-	-	Nevesinje
Нови Град	24	22	24	22	-	-	Novi Grad
Ново Горажде	-	-	-	-	-	-	Novo Goražde
Осмаци	-	-	-	-	-	-	Osmaci
Оштра Лука	-	-	-	-	-	-	Oštra Luka
Пелагићево	-	-	-	-	-	-	Pelagićevo
Петровац	-	-	-	-	-	-	Petrovac
Петрово	-	-	-	-	-	-	Petrovo
Град Приједор	100	91	100	91	-	-	City of Prijedor
Прњавор	48	45	45	42	3	3	Prijedor
Рибник	-	-	-	-	-	-	Ribnik
Рогатица	13	13	13	13	-	-	Rogatica
Рудо	-	-	-	-	-	-	Rudo
Србац	24	22	23	22	1	-	Srbac
Сребреница	24	20	24	20	-	-	Srebrenica
Станари	-	-	-	-	-	-	Stanari
Теслић	50	48	49	47	1	1	Teslić
Град Требиње	80	72	80	72	-	-	City of Trebinje
Угљевик	30	25	28	23	2	2	Ugljevik
Фоча	17	15	17	15	-	-	Foča
Хан Пијесак	-	-	-	-	-	-	Han Pijesak
Чајниче	9	8	9	8	-	-	Čajniče
Челинац	26	25	26	25	-	-	Čelinac
Шамац	15	14	15	14	-	-	Šamac
Шековићи	8	6	8	6	-	-	Šekovići
Шипово	9	9	9	9	-	-	Šipovo

2.10. ЗАПОСЛЕНИ У ПРЕДШКОЛСКИМ УСТАНОВАМА ПО ПОЛУ И СТАРОСТИ У ШКОЛСКОЈ 2019/2020. ГОДИНИ  
EMPLOYEES IN PRESCHOOL INSTITUTIONS BY SEX AND AGE IN THE SCHOOL YEAR 2019/2020

Општина/град	Пол	Укупно Total	Године старости/Age										Sex	Municipality/city
			<25	25-29	30-34	35-39	40-44	45-49	50-54	55-59	60-64	65+		
УКУПНО	свега	1 996	54	353	380	299	263	186	154	188	116	3	all	TOTAL
	женски	1 854	51	339	356	277	242	168	140	175	103	3	female	
Град Бања Лука	свега	623	13	122	120	83	81	67	45	52	40	-	all	City of Banja Luka
	женски	597	12	121	116	79	76	64	41	49	39	-	female	
Берковићи	свега	5	-	1	1	1	1	-	-	1	-	-	all	Berkovići
	женски	5	-	1	1	1	1	-	-	1	-	-	female	
Град Бијељина	свега	180	5	35	40	35	22	13	10	14	5	1	all	City of Bijeljina
	женски	164	5	30	37	32	20	12	10	13	4	1	female	
Билећа	свега	15	-	1	2	-	7	-	1	1	3	-	all	Bileća
	женски	14	-	1	2	-	7	-	1	1	2	-	female	
Братунац	свега	17	-	1	6	4	4	-	1	1	-	-	all	Bratunac
	женски	15	-	1	6	4	3	-	-	1	-	-	female	
Брод	свега	21	-	-	-	2	2	1	9	7	-	-	all	Brod
	женски	20	-	-	-	2	2	1	8	7	-	-	female	
Вишеград	свега	16	-	3	4	-	4	-	1	3	1	-	all	Višegrad
	женски	14	-	2	3	-	4	-	1	3	1	-	female	
Власеница	свега	11	-	2	1	3	1	2	1	-	1	-	all	Vlasenica
	женски	10	-	2	1	3	1	1	1	-	1	-	female	
Вукосавље	свега	-	-	-	-	-	-	-	-	-	-	-	all	Vukosavlje
	женски	-	-	-	-	-	-	-	-	-	-	-	female	
Гацко	свега	33	1	4	7	4	3	2	4	3	5	-	all	Gacko
	женски	27	-	4	6	4	3	2	4	3	1	-	female	
Град Градишка	свега	85	5	13	15	8	10	10	10	8	6	-	all	City of Gradiška
	женски	79	4	13	15	7	10	8	10	6	6	-	female	
Дервента	свега	31	-	4	4	2	7	4	6	3	1	-	all	Derвента
	женски	29	-	4	3	2	7	4	5	3	1	-	female	
Град Добој	свега	71	1	7	11	20	5	9	5	7	6	-	all	City of Doboј
	женски	67	1	7	11	18	4	9	5	6	6	-	female	
Доњи Жабар	свега	-	-	-	-	-	-	-	-	-	-	-	all	Donji Žabar
	женски	-	-	-	-	-	-	-	-	-	-	-	female	
Град Зворник	свега	60	3	10	10	14	8	4	5	3	3	-	all	City of Zvornik
	женски	56	3	10	8	14	8	3	5	2	3	-	female	
Источни Дрвар	свега	-	-	-	-	-	-	-	-	-	-	-	all	Istočni Drvar
	женски	-	-	-	-	-	-	-	-	-	-	-	female	
Источни Мостар	свега	-	-	-	-	-	-	-	-	-	-	-	all	Istočni Mostar
	женски	-	-	-	-	-	-	-	-	-	-	-	female	
Град Источно Сарајево	свега	117	1	18	21	27	13	11	3	17	6	-	all	City of Istočno Sarajevo
	женски	109	1	17	21	23	13	10	2	17	5	-	female	
Источна Илиџа	свега	19	-	2	1	10	1	-	1	3	1	-	all	Istočna Ilidža
	женски	18	-	2	1	9	1	-	1	3	1	-	female	
Источни Стари Град	свега	-	-	-	-	-	-	-	-	-	-	-	all	Istočni Stari Grad
	женски	-	-	-	-	-	-	-	-	-	-	-	female	
Источно Ново Сарајево	свега	40	-	8	8	8	8	3	1	2	2	-	all	Istočno Novo Sarajevo
	женски	36	-	7	8	7	8	3	-	2	1	-	female	
Пале	свега	37	-	5	7	9	4	4	1	5	2	-	all	Pale
	женски	34	-	5	7	7	4	3	1	5	2	-	female	
Соколац	свега	21	1	3	5	37	-	4	-	7	1	-	all	Sokolac
	женски	21	1	3	5	34	-	4	-	7	1	-	female	
Трново	свега	-	-	-	-	-	-	-	-	-	-	-	all	Trnovo
	женски	-	-	-	-	-	-	-	-	-	-	-	female	
Језеро	свега	-	-	-	-	-	-	-	-	-	-	-	all	Jezero
	женски	-	-	-	-	-	-	-	-	-	-	-	female	

2.10. ЗАПОСЛЕНИ У ПРЕДШКОЛСКИМ УСТАНОВАМА ПО ПОЛУ И СТАРОСТИ У ШКОЛСКОЈ 2019/2020. ГОДИНИ  
EMPLOYEES IN PRESCHOOL INSTITUTIONS BY SEX AND AGE IN THE SCHOOL YEAR 2019/2020

(наставак-continued)

Општина/град	Пол	Укупно Total	Године старости/Age										Sex	Municipality/city		
			<25	25–29	30–34	35–39	40–44	45–49	50–54	55–59	60–64	65+				
Калиновик	свега	-	-	-	-	-	-	-	-	-	-	-	-	-	all	Kalinovik
	женски	-	-	-	-	-	-	-	-	-	-	-	-	-	female	
Кнежево	свега	9	1	1	1	2	-	-	4	-	-	-	-	-	all	Kneževo
	женски	9	1	1	1	2	-	-	4	-	-	-	-	-	female	
Козарска Дубица	свега	19	-	5	3	4	2	2	-	2	1	-	-	-	all	Kozarska Dubica
	женски	17	-	4	3	4	1	2	-	2	1	-	-	-	female	
Костајница	свега	11	-	2	5	-	1	-	3	-	-	-	-	-	all	Kostajnica
	женски	9	-	2	4	-	-	-	3	-	-	-	-	-	female	
Котор Варош	свега	32	2	6	6	7	2	1	4	1	3	-	-	-	all	Kotor Varoš
	женски	27	2	6	4	5	2	1	4	1	2	-	-	-	female	
Крупа на Уни	свега	-	-	-	-	-	-	-	-	-	-	-	-	-	all	Krupa na Uni
	женски	-	-	-	-	-	-	-	-	-	-	-	-	-	female	
Купрес	свега	-	-	-	-	-	-	-	-	-	-	-	-	-	all	Kupres
	женски	-	-	-	-	-	-	-	-	-	-	-	-	-	female	
Лакташи	свега	58	1	7	6	7	9	8	2	10	8	-	-	-	all	Laktaši
	женски	55	1	7	6	6	9	7	2	10	7	-	-	-	female	
Лопаре	свега	8	-	2	2	-	1	-	2	1	-	-	-	-	all	Lopare
	женски	6	-	1	2	-	1	-	1	1	-	-	-	-	female	
Љубиње	свега	6	-	-	1	2	-	-	-	3	-	-	-	-	all	Ljubinje
	женски	6	-	-	1	2	-	-	-	3	-	-	-	-	female	
Милићи	свега	8	-	2	2	1	-	-	1	1	1	-	-	-	all	Milići
	женски	8	-	2	2	1	-	-	1	1	1	-	-	-	female	
Модрича	свега	37	1	4	9	4	8	2	2	3	3	1	-	-	all	Modriča
	женски	35	1	4	8	4	7	2	2	3	3	1	-	-	female	
Мркоњић Град	свега	36	1	5	8	8	6	3	3	2	-	-	-	-	all	Mrkonjić Grad
	женски	33	1	5	7	7	5	3	3	2	-	-	-	-	female	
Невесинје	свега	10	-	-	-	2	2	-	2	2	2	-	-	-	all	Nevesinje
	женски	8	-	-	-	2	2	-	1	1	2	-	-	-	female	
Нови Град	свега	24	2	5	6	2	2	1	2	3	1	-	-	-	all	Novi Grad
	женски	22	2	5	5	2	1	1	2	3	1	-	-	-	female	
Ново Горажде	свега	-	-	-	-	-	-	-	-	-	-	-	-	-	all	Novo Goražde
	женски	-	-	-	-	-	-	-	-	-	-	-	-	-	female	
Осмаци	свега	-	-	-	-	-	-	-	-	-	-	-	-	-	all	Osmaci
	женски	-	-	-	-	-	-	-	-	-	-	-	-	-	female	
Оштра Лука	свега	-	-	-	-	-	-	-	-	-	-	-	-	-	all	Oštra Luka
	женски	-	-	-	-	-	-	-	-	-	-	-	-	-	female	
Пелагићево	свега	-	-	-	-	-	-	-	-	-	-	-	-	-	all	Pelagićevo
	женски	-	-	-	-	-	-	-	-	-	-	-	-	-	female	
Петровац	свега	-	-	-	-	-	-	-	-	-	-	-	-	-	all	Petrovac
	женски	-	-	-	-	-	-	-	-	-	-	-	-	-	female	
Петрово	свега	-	-	-	-	-	-	-	-	-	-	-	-	-	all	Petrovo
	женски	-	-	-	-	-	-	-	-	-	-	-	-	-	female	
Град Приједор	свега	100	4	29	11	7	13	14	8	7	7	-	-	-	all	City of Prijedor
	женски	91	4	28	10	7	12	10	8	7	5	-	-	-	female	
Прњавор	свега	48	6	17	7	3	3	5	1	4	2	-	-	-	all	Prnjavor
	женски	45	6	17	7	3	2	4	1	3	2	-	-	-	female	
Рибник	свега	-	-	-	-	-	-	-	-	-	-	-	-	-	all	Ribnik
	женски	-	-	-	-	-	-	-	-	-	-	-	-	-	female	
Рогатица	свега	13	-	2	6	1	1	1	2	-	-	-	-	-	all	Rogatica
	женски	13	-	2	6	1	1	1	2	-	-	-	-	-	female	
Рудо	свега	-	-	-	-	-	-	-	-	-	-	-	-	-	all	Rudo
	женски	-	-	-	-	-	-	-	-	-	-	-	-	-	female	

2.10. ЗАПОСЛЕНИ У ПРЕДШКОЛСКИМ УСТАНОВАМА ПО ПОЛУ И СТАРОСТИ У ШКОЛСКОЈ 2019/2020. ГОДИНИ  
EMPLOYEES IN PRESCHOOL INSTITUTIONS BY SEX AND AGE IN THE SCHOOL YEAR 2019/2020

(наставак-continued)

Општина/град	Пол	Укупно Total	Године старости/Age										Sex	Municipality/city
			<25	25-29	30-34	35-39	40-44	45-49	50-54	55-59	60-64	65+		
Србац	свега	24	2	2	5	1	5	4	2	2	1	-	all	Srbac
	женски	22	2	2	5	1	4	4	2	1	1	-	female	
Сребреница	свега	24	-	5	9	4	2	1	-	2	1	-	all	Srebrenica
	женски	20	-	5	8	3	2	-	-	1	1	-	female	
Станари	свега	-	-	-	-	-	-	-	-	-	-	-	all	Stanari
	женски	-	-	-	-	-	-	-	-	-	-	-	female	
Теслић	свега	50	3	11	11	6	5	3	2	5	3	1	all	Teslić
	женски	48	3	10	11	6	5	3	1	5	3	1	female	
Град Требиње	свега	80	2	6	18	13	19	9	6	6	1	-	all	City of Trebinje
	женски	72	2	6	16	12	17	8	5	5	1	-	female	
Угљевик	свега	30	-	8	6	8	1	2	2	3	-	-	all	Ugljevik
	женски	25	-	7	4	6	1	2	2	3	-	-	female	
Фоча	свега	17	-	1	3	4	3	2	-	3	1	-	all	Foča
	женски	15	-	1	3	4	3	1	-	3	-	-	female	
Хан Пијесак	свега	-	-	-	-	-	-	-	-	-	-	-	all	Han Pijesak
	женски	-	-	-	-	-	-	-	-	-	-	-	female	
Чајниче	свега	9	-	-	2	-	2	2	-	2	1	-	all	Čajniče
	женски	8	-	-	2	-	1	2	-	2	1	-	female	
Челинац	свега	26	-	8	7	4	2	2	2	1	-	-	all	Čelinac
	женски	25	-	8	7	4	2	2	1	1	-	-	female	
Шамац	свега	15	-	-	1	4	5	-	3	1	1	-	all	Šamac
	женски	14	-	-	1	4	5	-	2	1	1	-	female	
Шековићи	свега	8	-	2	-	1	1	1	-	2	1	-	all	Šekovići
	женски	6	-	1	-	1	-	1	-	2	1	-	female	
Шипово	свега	9	-	2	3	1	-	-	-	2	1	-	all	Šipovo
	женски	9	-	2	3	1	-	-	-	2	1	-	female	

2.11. ЗАПОСЛЕНИ У ПРЕДШКОЛСКИМ УСТАНОВАМА ПО ПОЛУ У ШКОЛСКОЈ 2019/2020. ГОДИНИ  
EMPLOYEES IN PRESCHOOL INSTITUTIONS BY SEX IN THE SCHOOL YEAR 2019/2020

Општина/град		Укупно Total		Запослени у управи Employees in the management		Запослени у настави Teaching staff		Педагошки саветници Pedagogical advisors		Здравствени стручњаци Health care professionals		Одржавање и оператива Employees on maintenance and operatives		Запослени у администрацији Employees in the administration		Municipality/city	
		свега all	жене female	свега all	жене female	свега all	жене female	свега all	жене female	свега all	жене female	свега all	жене female	свега all	жене female		
УКУПНО	укупно	1 996	1 854	111	92	1 144	1126	78	70	73	71	487	415	103	80	total	TOTAL
	јавне	1 452	1 326	57	44	780	765	55	48	57	55	409	341	94	73	public	
	приватне	544	528	54	48	364	361	23	22	16	16	78	74	9	7	private	
Град Бања Лука	укупно	623	597	26	24	381	379	30	28	21	19	144	128	21	19	total	City of Banja
	јавне	343	321	2	2	190	188	16	14	17	15	104	89	14	13	public	Luka
	приватне	280	276	24	22	191	191	14	14	4	4	40	39	7	6	private	
Берковићи	укупно	5	5	1	1	3	3	-	-	-	-	1	1	-	-	total	Berkovići
	јавне	5	5	1	1	3	3	-	-	-	-	1	1	-	-	public	
	приватне	-	-	-	-	-	-	-	-	-	-	-	-	-	-	private	
Град Бијељина	укупно	180	164	15	11	109	106	2	1	9	9	38	33	7	4	total	City of Bijeljina
	јавне	75	67	1	-	44	43	1	1	2	2	20	17	7	4	public	
	приватне	105	97	14	11	65	63	1	-	7	7	18	16	-	-	private	
Билећа	укупно	15	14	1	-	8	8	-	-	1	1	4	4	1	1	total	Bileća
	јавне	15	14	1	-	8	8	-	-	1	1	4	4	1	1	public	
	приватне	-	-	-	-	-	-	-	-	-	-	-	-	-	-	private	
Братунац	укупно	17	15	1	1	10	10	-	-	-	-	5	3	1	1	total	Bratunac
	јавне	17	15	1	1	10	10	-	-	-	-	5	3	1	1	public	
	приватне	-	-	-	-	-	-	-	-	-	-	-	-	-	-	private	
Брод	укупно	21	20	2	2	6	6	-	-	4	4	6	5	3	3	total	Brod
	јавне	21	20	2	2	6	6	-	-	4	4	6	5	3	3	public	
	приватне	-	-	-	-	-	-	-	-	-	-	-	-	-	-	private	
Вишеград	укупно	16	14	1	1	9	8	-	-	1	1	3	3	2	1	total	Višegrad
	јавне	16	14	1	1	9	8	-	-	1	1	3	3	2	1	public	
	приватне	-	-	-	-	-	-	-	-	-	-	-	-	-	-	private	
Власеница	укупно	11	10	1	1	4	4	2	2	-	-	3	2	1	1	total	Vlasenica
	јавне	11	10	1	1	4	4	2	2	-	-	3	2	1	1	public	
	приватне	-	-	-	-	-	-	-	-	-	-	-	-	-	-	private	
Вукосавље	укупно	-	-	-	-	-	-	-	-	-	-	-	-	-	-	total	Vukosavlje
	јавне	-	-	-	-	-	-	-	-	-	-	-	-	-	-	public	
	приватне	-	-	-	-	-	-	-	-	-	-	-	-	-	-	private	
Гацко	укупно	33	27	2	1	12	12	1	1	1	1	11	9	6	3	total	Gacko
	јавне	33	27	2	1	12	12	1	1	1	1	11	9	6	3	public	
	приватне	-	-	-	-	-	-	-	-	-	-	-	-	-	-	private	
Град Градишка	укупно	85	79	1	1	56	55	3	2	-	-	21	17	4	4	total	City of
	јавне	72	66	1	1	47	46	3	2	-	-	17	13	4	4	public	Gradiška
	приватне	13	13	-	-	9	9	-	-	-	-	4	4	-	-	private	
Дервента	укупно	31	29	2	2	18	17	1	1	-	-	8	7	2	2	total	Derвента
	јавне	24	22	1	1	13	12	1	1	-	-	7	6	2	2	public	
	приватне	7	7	1	1	5	5	-	-	-	-	1	1	-	-	private	
Град Добој	укупно	71	67	2	1	47	46	1	1	2	2	15	14	4	3	total	City of Doboj
	јавне	61	57	1	-	40	39	-	-	1	1	15	14	4	3	public	
	приватне	10	10	1	1	7	7	1	1	1	1	-	-	-	-	private	
Доњи Жабар	укупно	-	-	-	-	-	-	-	-	-	-	-	-	-	-	total	Donji Žabar
	јавне	-	-	-	-	-	-	-	-	-	-	-	-	-	-	public	
	приватне	-	-	-	-	-	-	-	-	-	-	-	-	-	-	private	
Град Зворник	укупно	60	56	2	1	37	36	3	3	-	-	15	14	3	2	total	City of Zvornik
	јавне	60	56	2	1	37	36	3	3	-	-	15	14	3	2	public	
	приватне	-	-	-	-	-	-	-	-	-	-	-	-	-	-	private	
Источни Дрвар	укупно	-	-	-	-	-	-	-	-	-	-	-	-	-	-	total	Istočni Drvar
	јавне	-	-	-	-	-	-	-	-	-	-	-	-	-	-	public	
	приватне	-	-	-	-	-	-	-	-	-	-	-	-	-	-	private	
Источни Мостар	укупно	-	-	-	-	-	-	-	-	-	-	-	-	-	-	total	Istočni Mostar
	јавне	-	-	-	-	-	-	-	-	-	-	-	-	-	-	public	
	приватне	-	-	-	-	-	-	-	-	-	-	-	-	-	-	private	



2.11. ЗАПОСЛЕНИ У ПРЕДШКОЛКИМ УСТАНОВАМА ПО ПОЛУ У ШКОЛСКОЈ 2019/2020. ГОДИНИ  
EMPLOYEES IN PRESCHOOL INSTITUTIONS BY SEX IN THE SCHOOL YEAR 2019/2020

(наставак-continued)

Општина/град		Укупно Total		Запослени у управи Employees in the management		Запослени у настави Teaching staff		Педагошки савјетници Pedagogical advisors		Здравствени стручњаци Health care professionals		Одржавање и оператива Employees on maintenance and operatives		Запослени у администрацији Employees in the administration		Municipality/city	
		свега all	жене female	свега all	жене female	свега all	жене female	свега all	жене female	свега all	жене female	свега all	жене female	свега all	жене female		
Град Источно Сарајево	укупно	117	109	10	9	66	64	4	4	10	10	20	16	7	6	total	City of Istočno Sarajevo
	јавне	66	61	4	3	30	29	3	3	8	8	15	12	6	6	public	
	приватне	51	48	6	6	36	35	1	1	2	2	5	4	1	-	private	
Источна Илиџа	укупно	19	18	2	2	16	15	-	-	-	-	1	1	-	-	total	Istočna Ilidža
	јавне	-	-	-	-	-	-	-	-	-	-	-	-	-	-	public	
	приватне	19	18	2	2	16	15	-	-	-	-	1	1	-	-	private	
Источни Стари Град	укупно	-	-	-	-	-	-	-	-	-	-	-	-	-	-	total	Istočni Stari Grad
	јавне	-	-	-	-	-	-	-	-	-	-	-	-	-	-	public	
	приватне	-	-	-	-	-	-	-	-	-	-	-	-	-	-	private	
Источно Ново Сарајево	укупно	40	36	4	3	23	23	1	1	1	1	7	5	4	3	total	Istočno Novo Sarajevo
	јавне	22	20	2	1	12	12	1	1	-	-	4	3	3	3	public	
	приватне	18	16	2	2	11	11	-	-	1	1	3	2	1	-	private	
Пале	укупно	37	34	3	3	19	18	2	2	4	4	7	5	2	2	total	Pale
	јавне	23	20	1	1	10	9	1	1	3	3	6	4	2	2	public	
	приватне	14	14	2	2	9	9	1	1	1	1	1	1	-	-	private	
Соколац	укупно	21	21	1	1	8	8	1	1	5	5	5	5	1	1	total	Sokolac
	јавне	21	21	1	1	8	8	1	1	5	5	5	5	1	1	public	
	приватне	-	-	-	-	-	-	-	-	-	-	-	-	-	-	private	
Трново	укупно	-	-	-	-	-	-	-	-	-	-	-	-	-	-	total	Trnovo
	јавне	-	-	-	-	-	-	-	-	-	-	-	-	-	-	public	
	приватне	-	-	-	-	-	-	-	-	-	-	-	-	-	-	private	
Језеро	укупно	-	-	-	-	-	-	-	-	-	-	-	-	-	-	total	Jezero
	јавне	-	-	-	-	-	-	-	-	-	-	-	-	-	-	public	
	приватне	-	-	-	-	-	-	-	-	-	-	-	-	-	-	private	
Калиновик	укупно	-	-	-	-	-	-	-	-	-	-	-	-	-	-	total	Kalinovik
	јавне	-	-	-	-	-	-	-	-	-	-	-	-	-	-	public	
	приватне	-	-	-	-	-	-	-	-	-	-	-	-	-	-	private	
Кнежево	укупно	9	9	1	1	3	3	-	-	-	-	4	4	1	1	total	Kneževo
	јавне	9	9	1	1	3	3	-	-	-	-	4	4	1	1	public	
	приватне	-	-	-	-	-	-	-	-	-	-	-	-	-	-	private	
Козарска Дубица	укупно	19	17	1	1	12	11	1	1	-	-	4	3	1	1	total	Kozarska Dubica
	јавне	19	17	1	1	12	11	1	1	-	-	4	3	1	1	public	
	приватне	-	-	-	-	-	-	-	-	-	-	-	-	-	-	private	
Костајница	укупно	11	9	1	1	4	4	-	-	1	1	4	3	1	-	total	Kostajnica
	јавне	11	9	1	1	4	4	-	-	1	1	4	3	1	-	public	
	приватне	-	-	-	-	-	-	-	-	-	-	-	-	-	-	private	
Котор Варош	укупно	32	27	3	2	21	21	-	-	-	-	6	4	2	-	total	Kotor Varoš
	јавне	30	25	3	2	19	19	-	-	-	-	6	4	2	-	public	
	приватне	2	2	-	-	2	2	-	-	-	-	-	-	-	-	private	
Крупа на Уни	укупно	-	-	-	-	-	-	-	-	-	-	-	-	-	-	total	Krupa na Uni
	јавне	-	-	-	-	-	-	-	-	-	-	-	-	-	-	public	
	приватне	-	-	-	-	-	-	-	-	-	-	-	-	-	-	private	
Купрес	укупно	-	-	-	-	-	-	-	-	-	-	-	-	-	-	total	Kupres
	јавне	-	-	-	-	-	-	-	-	-	-	-	-	-	-	public	
	приватне	-	-	-	-	-	-	-	-	-	-	-	-	-	-	private	
Лакташи	укупно	58	55	5	5	32	31	2	2	3	3	16	14	-	-	total	Laktaši
	јавне	50	47	4	4	26	25	2	2	3	3	15	13	-	-	public	
	приватне	8	8	1	1	6	6	-	-	-	-	1	1	-	-	private	
Лопаре	укупно	8	6	1	1	4	3	-	-	-	-	3	2	-	-	total	Lopare
	јавне	8	6	1	1	4	3	-	-	-	-	3	2	-	-	public	
	приватне	-	-	-	-	-	-	-	-	-	-	-	-	-	-	private	

2.11. ЗАПОСЛЕНИ У ПРЕДШКОЛСКИМ УСТАНОВАМА ПО ПОЛУ У ШКОЛСКОЈ 2019/2020. ГОДИНИ  
EMPLOYEES IN PRESCHOOL INSTITUTIONS BY SEX IN THE SCHOOL YEAR 2019/2020

(наставак-continued)

Општина/град		Укупно Total		Запослени ууправи Employees in the management		Запослени у настави Teaching staff		Педагошки савјетници Pedagogical advisors		Здравствени стручњаци Health care professionals		Одржавање и оператива Employees on maintenance and operatives		Запослени у администрацији Employees in the administration		Municipality/city	
		свега all	жене female	свега all	жене female	свега all	жене female	свега all	жене female	свега all	жене female	свега all	жене female	свега all	жене female		
Љубиње	укупно	6	6	1	1	3	3	-	-	-	-	2	2	-	-	total	Ljubinje
	јавне	6	6	1	1	3	3	-	-	-	-	2	2	-	-	public	
	приватне	-	-	-	-	-	-	-	-	-	-	-	-	-	-	private	
Милићи	укупно	8	8	1	1	5	5	-	-	-	-	2	2	-	-	total	Milići
	јавне	8	8	1	1	5	5	-	-	-	-	2	2	-	-	public	
	приватне	-	-	-	-	-	-	-	-	-	-	-	-	-	-	private	
Модрича	укупно	37	35	1	1	22	21	-	-	1	1	10	9	3	3	total	Modriča
	јавне	37	35	1	1	22	21	-	-	1	1	10	9	3	3	public	
	приватне	-	-	-	-	-	-	-	-	-	-	-	-	-	-	private	
Мркоњић Град	укупно	36	33	1	1	21	21	1	1	1	1	9	8	3	1	total	Mrkonjić Grad
	јавне	36	33	1	1	21	21	1	1	1	1	9	8	3	1	public	
	приватне	-	-	-	-	-	-	-	-	-	-	-	-	-	-	private	
Невесинје	укупно	10	8	1	1	4	4	-	-	-	-	4	2	1	1	total	Nevesinje
	јавне	10	8	1	1	4	4	-	-	-	-	4	2	1	1	public	
	приватне	-	-	-	-	-	-	-	-	-	-	-	-	-	-	private	
Нови Град	укупно	24	22	2	1	10	10	2	2	3	3	7	6	-	-	total	Novi Grad
	јавне	24	22	2	1	10	10	2	2	3	3	7	6	-	-	public	
	приватне	-	-	-	-	-	-	-	-	-	-	-	-	-	-	private	
Ново Горажде	укупно	-	-	-	-	-	-	-	-	-	-	-	-	-	-	total	Novo Goražde
	јавне	-	-	-	-	-	-	-	-	-	-	-	-	-	-	public	
	приватне	-	-	-	-	-	-	-	-	-	-	-	-	-	-	private	
Осмаци	укупно	-	-	-	-	-	-	-	-	-	-	-	-	-	-	total	Osmaci
	јавне	-	-	-	-	-	-	-	-	-	-	-	-	-	-	public	
	приватне	-	-	-	-	-	-	-	-	-	-	-	-	-	-	private	
Оштра Лука	укупно	-	-	-	-	-	-	-	-	-	-	-	-	-	-	total	Oštra Luka
	јавне	-	-	-	-	-	-	-	-	-	-	-	-	-	-	public	
	приватне	-	-	-	-	-	-	-	-	-	-	-	-	-	-	private	
Пелагићево	укупно	-	-	-	-	-	-	-	-	-	-	-	-	-	-	total	Pelagićevo
	јавне	-	-	-	-	-	-	-	-	-	-	-	-	-	-	public	
	приватне	-	-	-	-	-	-	-	-	-	-	-	-	-	-	private	
Петровац	укупно	-	-	-	-	-	-	-	-	-	-	-	-	-	-	total	Petrovac
	јавне	-	-	-	-	-	-	-	-	-	-	-	-	-	-	public	
	приватне	-	-	-	-	-	-	-	-	-	-	-	-	-	-	private	
Петрово	укупно	-	-	-	-	-	-	-	-	-	-	-	-	-	-	total	Petrovo
	јавне	-	-	-	-	-	-	-	-	-	-	-	-	-	-	public	
	приватне	-	-	-	-	-	-	-	-	-	-	-	-	-	-	private	
Град Приједор	укупно	100	91	2	2	56	56	4	3	1	1	31	24	6	5	total	City of Prijedor
	јавне	84	75	2	2	44	44	4	3	1	1	27	20	6	5	public	
	приватне	16	16	-	-	12	12	-	-	-	-	4	4	-	-	private	
Пњавор	укупно	48	45	4	3	28	28	3	3	1	1	9	8	3	2	total	Pnjavor
	јавне	32	30	2	2	19	19	1	1	-	-	7	6	3	2	public	
	приватне	16	15	2	1	9	9	2	2	1	1	2	2	-	-	private	
Рибник	укупно	-	-	-	-	-	-	-	-	-	-	-	-	-	-	total	Ribnik
	јавне	-	-	-	-	-	-	-	-	-	-	-	-	-	-	public	
	приватне	-	-	-	-	-	-	-	-	-	-	-	-	-	-	private	
Рогатица	укупно	13	12	2	2	4	4	3	3	-	-	2	2	2	2	total	Rogatica
	јавне	10	10	1	1	3	3	2	2	-	-	2	2	2	2	public	
	приватне	3	3	1	1	1	1	1	1	-	-	-	-	-	-	private	
Рудо	укупно	-	-	-	-	-	-	-	-	-	-	-	-	-	-	total	Rudo
	јавне	-	-	-	-	-	-	-	-	-	-	-	-	-	-	public	
	приватне	-	-	-	-	-	-	-	-	-	-	-	-	-	-	private	
Србац	укупно	24	22	1	1	15	15	1	-	-	-	6	5	1	1	total	Srbac
	јавне	24	22	1	1	15	15	1	-	-	-	6	5	1	1	public	
	приватне	-	-	-	-	-	-	-	-	-	-	-	-	-	-	private	

2.11. ЗАПОСЛЕНИ У ПРЕДШКОЛКИМ УСТАНОВАМА ПО ПОЛУ У ШКОЛСКОЈ 2019/2020. ГОДИНИ  
EMPLOYEES IN PRESCHOOL INSTITUTIONS BY SEX IN THE SCHOOL YEAR 2019/2020

(наставак-continued)

Општина/град		Укупно Total		Запослени у управи Employees in the management		Запослени у настави Teaching staff		Педагошки савјетници Pedagogical advisors		Здравствени стручњаци Health care professionals		Одржавање и оператива Employees on maintenance and operatives		Запослени у администрацији Employees in the administration		Municipality/city	
		свега all	жене female	свега all	жене female	свега all	жене female	свега all	жене female	свега all	жене female	свега all	жене female	свега all	жене female		
Сребреница	укупно	24	20	2	1	9	9	2	1	4	4	5	4	2	1	total	Srebrenica
	јавне	24	20	2	1	9	9	2	1	4	4	5	4	2	1	public	
	приватне	-	-	-	-	-	-	-	-	-	-	-	-	-	-	private	
Станари	укупно	-	-	-	-	-	-	-	-	-	-	-	-	-	-	total	Stanari
	јавне	-	-	-	-	-	-	-	-	-	-	-	-	-	-	public	
	приватне	-	-	-	-	-	-	-	-	-	-	-	-	-	-	private	
Теслић	укупно	50	48	4	4	27	26	5	5	3	3	9	8	2	2	total	Teslić
	јавне	29	27	1	1	14	13	2	2	2	2	8	7	2	2	public	
	приватне	21	21	3	3	13	13	3	3	1	1	1	1	-	-	private	
Град Требиње	укупно	80	72	1	1	40	40	5	4	3	3	26	20	5	4	total	City of Trebinje
	јавне	72	64	1	1	34	34	5	4	3	3	25	19	4	3	public	
	приватне	8	8	-	-	6	6	-	-	-	-	1	1	1	1	private	
Угљевик	укупно	30	25	2	1	15	15	-	-	1	1	9	7	3	1	total	Ugljevik
	јавне	26	21	1	-	13	13	-	-	1	1	8	6	3	1	public	
	приватне	4	4	1	1	2	2	-	-	-	-	1	1	-	-	private	
Фоча	укупно	17	15	2	2	8	7	-	-	2	2	5	4	-	-	total	Foča
	јавне	17	15	2	2	8	7	-	-	2	2	5	4	-	-	public	
	приватне	-	-	-	-	-	-	-	-	-	-	-	-	-	-	private	
Хан Пијесак	укупно	-	-	-	-	-	-	-	-	-	-	-	-	-	-	total	Han Pijesak
	јавне	-	-	-	-	-	-	-	-	-	-	-	-	-	-	public	
	приватне	-	-	-	-	-	-	-	-	-	-	-	-	-	-	private	
Чајнице	укупно	9	8	1	-	5	5	-	-	-	-	2	2	1	1	total	Čajniče
	јавне	9	8	1	-	5	5	-	-	-	-	2	2	1	1	public	
	приватне	-	-	-	-	-	-	-	-	-	-	-	-	-	-	private	
Челинац	укупно	26	25	1	-	14	14	1	1	-	-	9	9	1	1	total	Čelinac
	јавне	26	25	1	-	14	14	1	1	-	-	9	9	1	1	public	
	приватне	-	-	-	-	-	-	-	-	-	-	-	-	-	-	private	
Шамац	укупно	15	14	1	1	8	8	-	-	-	-	4	3	2	2	total	Šamac
	јавне	15	14	1	1	8	8	-	-	-	-	4	3	2	2	public	
	приватне	-	-	-	-	-	-	-	-	-	-	-	-	-	-	private	
Шековићи	укупно	8	6	1	-	3	3	-	-	-	-	3	2	1	1	total	Šekovići
	јавне	8	6	1	-	3	3	-	-	-	-	3	2	1	1	public	
	приватне	-	-	-	-	-	-	-	-	-	-	-	-	-	-	private	
Шипово	укупно	9	9	1	1	5	5	1	1	-	-	2	2	-	-	total	Šipovo
	јавне	9	9	1	1	5	5	1	1	-	-	2	2	-	-	public	
	приватне	-	-	-	-	-	-	-	-	-	-	-	-	-	-	private	

Издаје Републички завод за статистику, Република Српска, Бања Лука, Вељка Млађеновића 12д – Тел. +387 51 332 700 – Проф. др Јасмин Комић, в. д. директора – ISSN 2490-3132 – Тираж 35 – Излази годишње – Билтен је објављен и на Интернету на адреси: [www.rzs.rs.ba](http://www.rzs.rs.ba) – E-mail: [stat@rzs.rs.ba](mailto:stat@rzs.rs.ba) – **Приликом коришћења података обавезно навести извор**

*Published by Republika Srpska Institute of Statistics, Banja Luka, Veljka Mladenovića 12d – Tel. +387 51 332 700 – Prof. Dr. Jasmin Komić, Acting Director – ISSN 2490-3132 – Total print run copies 35 – Annual periodicity – The Bulletin is available on the Internet at: [www.rzs.rs.ba](http://www.rzs.rs.ba) – E-mail: [stat@rzs.rs.ba](mailto:stat@rzs.rs.ba) – **These data can be used provided the source is acknowledged***