

ПРЕДШКОЛСКО ОБРАЗОВАЊЕ ШКОЛСКЕ ГОДИНЕ 2014/2015–2018/2019.

PRESCHOOL EDUCATION SCHOOL YEARS 2014/2015–2018/2019

СТАТИСТИЧКИ БИЛТЕН / STATISTICAL BULLETIN

Бања Лука / Banja Luka
2019.

ИЗДАЈЕ: Републички завод за статистику Републике Српске, Бања Лука, Вељка Млађеновића 12д
PUBLISHED BY: Republika Srpska Institute of Statistics, Banja Luka, Veljka Mladenovića 12d

ГЛАВНИ И ОДГОВОРНИ УРЕДНИК: проф. др Јасмин Комић, в. д. директора Републичког завода за статистику
EDITOR IN CHIEF: Prof. Dr Jasmin Komić, Acting Director of the Republika Srpska Institute of Statistics

НАЧЕЛНИК ОДЈЕЉЕЊА ЗА ПУБЛИКАЦИЈЕ, ОДНОСЕ СА ЈАВНОШЋУ И ПОВЈЕРЉИВОСТ СТАТИСТИЧКИХ ПОДАТАКА: Владан Сибиновић
HEAD OF DIVISION FOR PUBLICATIONS, PUBLIC RELATIONS AND STATISTICAL DATA CONFIDENTIALITY: Vladan Sibinović

ПРИПРЕМА МАТЕРИЈАЛА: Милка Лончар Антић
PREPARED BY: Milka Lončar Antić

ГРАФИЧКА ПРИПРЕМА, ИЗРАДА ГРАФИКОНА И КОРИЦЕ: Владан Сибиновић, Александра Зец, Огњен Игњић
GRAPHIC, GRAPHIC DESIGN AND COVER DESIGN: Vladan Sibinović, Aleksandra Zec, Ognjen Ignjić

ПРЕВОД: Јелена Кандић
TRANSLATION: Jelena Kandić

ШТАМПА: „Off-set“, Тузла
PRINTED BY: „Off-set“, Tuzla

ЗА ШТАМПАРИЈУ: Мирела Аљић
FOR THE PRINTING COMPANY: Mirela Aljić

ПРЕДГОВОР

У овом билтену Републички завод за статистику објављује податке о предшколском васпитању и образовању у Републици Српској од школске 2014/2015. до 2018/2019. године.

Подаци су резултат обраде редовних годишњих извјештаја из области предшколског образовања.

Билтен садржи неколико поглавља у којима се дају подаци о боравку дјецe и њиховом васпитању и образовању до поласка у школу.

Изражавамо захвалност свим сарадницима који су учествовали у прикупљању, контроли, обради, припреми статистичких података и методолошких објашњења, те у уређивању, превођењу и штампању овог Билтена.

Републички завод за статистику ће бити захвалан на свим примједбама и сугестијама које би могле да допринесу побољшању Билтена.

FOREWORD

In this Bulletin, the Republika Srpska Institute of Statistics publishes data on preschool upbringing and education in Republika Srpska from the school year 2014/2015 to 2018/2019.

These data are result of the processing of regular annual reports in the field of preschool education.

The Bulletin contains several chapters providing data on children's stay and their upbringing and education up until the beginning of their school education.

We would like to thank all our collaborators who participated in the collection, control, processing and preparation of statistical data and methodological explanations, as well as in editing, translation and printing of this Bulletin.

The Republika Srpska Institute of Statistics will highly appreciate any remarks and suggestions that could improve our next Bulletin.

Проф. др Јасмин Комић
в.д. директора
Републичког завода за статистику

*Prof. Dr. Jasmin Komić
Acting Director
Republika Srpska Institute of Statistics*

САДРЖАЈ
CONTENTS

Страна
Page

Предговор <i>Foreword</i>	3
Методолошка објашњења <i>Methodological explanations</i>	6
1. ПРЕДШКОЛСКО ВАСПИТАЊЕ И ОБРАЗОВАЊЕ, ШКОЛСКЕ ГОДИНЕ 2014/2015–2018/2019. <i>PRESCHOOL UPBRINGING AND EDUCATION, SCHOOL YEARS 2014/2015–2018/2019</i>	7
1.1. Број предшколских установа, васпитних група и дјеце у предшколским установама <i>Number of preschool institutions, educational groups and children in preschool institutions</i>	7
1.2. Дјеца према полу <i>Children by sex</i>	7
1.3. Дјеца према старости <i>Children by age</i>	7
1.4. Дјеца са посебним потребама у предшколским установама према старости <i>Children with special needs in preschool institutions by age</i>	8
1.5. Дјеца према години рођења <i>Children by year of birth</i>	8
1.6. Дјеца у јаслицама према старости и полу <i>Children in creches by age and sex</i>	8
1.7. Дјеца која су похађала програм предшколског васпитања и образовања пред полазак у школу <i>Children who attended a programme of preschool upbringing and education prior to beginning their school education</i>	9
1.8. Дјеца према висини уплате у односу на пун износ економске цијене <i>Children by payment amount in relation to the full amount of economic price</i>	9
1.9. Дјеца – корисници према броју дјеце у породици <i>Children – users by number of children in the family</i>	10
1.10. Дјеца према запослености родитеља <i>Children by employment of parents</i>	10
1.11. Запослени у предшколским установама <i>Employees in preschool institutions</i>	10
1.12. Запослени у предшколским установама према полу и врсти радног времена <i>Employees in preschool institutions by sex and duration of working hours</i>	10
1.13. Запослени у предшколским установама према полу и старости <i>Employees in preschool institutions by sex and age</i>	11
1.14. Запослени у јаслицама <i>Employees in creches</i>	11
2. ПРЕДШКОЛСКО ВАСПИТАЊЕ И ОБРАЗОВАЊЕ У ШКОЛСКОЈ 2018/2019. ГОДИНИ ПО ОПШТИНАМА И ГРАДОВИМА <i>PRESCHOOL UPBRINGING AND EDUCATION IN THE SCHOOL YEAR 2018/2019 BY MUNICIPALITY AND CITY</i>	12
2.1. Број предшколских установа и дјеце у предшколским установама по полу у школској 2018/2019. години <i>Number of preschool institutions and children in preschool institutions by sex in the school year 2018/2019</i>	12
2.2. Дјеца према години рођења и полу у школској 2018/2019. години <i>Children by year of birth and sex in the school year 2018/2019</i>	16
2.3. Дјеца према старости и полу у школској 2018/2019. години <i>Children by age and sex in the school year 2018/2019</i>	20
2.4. Дјеца у јаслицама према години рођења и полу у школској 2018/2019. години <i>Children in creches by year of birth and sex in the school year 2018/2019</i>	25
2.5. Дјеца која су похађала програм предшколског васпитања и образовања пред полазак у школу, у школској 2018/2019. години <i>Children who attended a programme of preschool upbringing and education prior to beginning their school education, in the school year 2018/2019</i>	29
2.6. Дјеца према запослености родитеља у школској 2018/2019. години <i>Children by employment of parents in the school year 2018/2019</i>	33
2.7. Дјеца према висини уплате у односу на пун износ који родитељи плаћају у школској 2018/2019. години <i>Children by payment amount in relation to the full amount paid by parents in the school year 2018/2019</i>	35

2.8. Дјеца – корисници према броју дјеце у породициу школској 2018/2019. години <i>Children – users by number of children in the family in the school year 2018/2019.....</i>	36
2.9. Запослени у предшколским установама по полу и врсти радног времена у школској 2018/2019. години <i>Employees in preschool institutions by sex and duration of working hours in the school year 2018/2019.....</i>	37
2.10. Запослени у предшколским установама по полу и старости у школској 2018/2019. години <i>Employees in preschool institutions by sex and age in the school year 2018/2019.....</i>	38
2.11. Запослени у предшколским установама по полу у школској 2018/2019. години <i>Employees in preschool institutions by sex in the school year 2018/2019.....</i>	41

МЕТОДОЛОШКА ОБЈАШЊЕЊА

Извори података

Подаци о боравку дјеце и васпитно-образовном раду са дјецому предшколским установама прикупљају се Годишњим извјештајем за предшколске установе – образац ПШВ.

Обухват података

Годишњим извјештајем обухваћене су јавне и приватне предшколске установе, као и друге установе у којима се примјењују програми предшколског васпитања и образовања, надан 1. октобра 2018. године. Извјештајем су обухваћена и дјеца која су похађала програм предшколског васпитања и образовања пред полазак у школу, у периоду од 01.09.2017. до 01.09.2018. године.

Као и за претходне године и за школску 2018/2019. годину годишњим извјештајем обухваћене су и редовне основне школе као и основне школе за дјецу са посебним потребама које су имале програм предшколског васпитања и образовања пред полазак у школу.

Дефиниција јединице посматрања

Предшколско васпитање и образовање је дјелатност која обухвата васпитање и образовање, његу и заштиту дјеце старости од шест мјесеци до поласка у основну школу и обавља се у јавним и приватним предшколским установама.

Рад са дјецом у предшколским установама организује се у васпитним групама према узрасту дјеце. **Васпитне групе** могу бити **јасличке** - за дјецу старости од шест мјесеци до три године, **вртићке** - за дјецу старости од три године до поласка у школу и **мјешовите** - групе за дјецу различитог узраста.

Према Закону о предшколском васпитању и образовању Републике Српске у предшколским установама проводи се, поред осталих програма, и програм за дјецу пред полазак у школу, ако та дјеца нису обухваћена неким обликом предшколског васпитања и образовања.

Нова статистичка методологија у предшколском образовању у складу је са УОЕ методологијом и осталим Еуростат стандардима у овој области.

Знакови и скраћенице

- нема појаве
- 1) ознака за напомену

METHODOLOGICAL EXPLANATIONS

Sources of data

Data on children's stay and educational work with children in preschool institutions are collected through the Annual report on preschool institutions – form PŠV.

Data coverage

Annual report covers public and private preschool institutions, as well as other institutions which apply programmes of preschool education and upbringing, as on 1st October 2018. The report also covers children who attended a programme of preschool education and upbringing prior to beginning their school education, in the period between 1st September 2017 and 1st September 2018.

For the school year 2018/2019, the annual report also covers regular primary schools and primary schools for children with special needs which provided a programme of preschool education and upbringing prior to beginning the school education.

Definition of the unit of observation

Preschool upbringing and education is an activity that includes upbringing and education, care and protection of children from six months of age until the beginning of their school education. It is performed in public and private preschool institutions.

Work with children in preschool institutions is organised in educational groups by age of children. **Educational groups** can be **creche groups** for children from six months until three years of age, **kindergarten groups** for children from three years of age until the beginning of their school education, and **mixed groups** for children of various age.

In accordance with the Law on preschool upbringing and education of Republika Srpska, in addition to other programmes, preschool institutions also conduct programmes for children prior to the beginning of their school education, if those children are not included in any other form of preschool upbringing and education.

A new statistical methodology in the field of preschool education complies with the UOE methodology and with other Eurostat standards in this field.

Symbols and abbreviations

- no occurrence
- 1) footnote

1. ПРЕДШКОЛСКО ВАСПИТАЊЕ И ОБРАЗОВАЊЕ, ШКОЛСКЕ ГОДИНЕ 2014/2015–2018/2019.
PRESCHOOL UPBRINGING AND EDUCATION, SCHOOL YEARS 2014/2015–2018/20191.1. БРОЈ ПРЕДШКОЛСКИХ УСТАНОВА, ВАСПИТНИХ ГРУПА И ДЈЕЦЕ У ПРЕДШКОЛСКИМ УСТАНОВАМА
NUMBER OF PRESCHOOL INSTITUTIONS, EDUCATIONAL GROUPS AND CHILDREN IN PRESCHOOL INSTITUTIONS

	Број предшколских установа Number of preschool institutions	Број васпитних група Number of educational groups			Број дјеце Number of children		
		укупно total	са дјецом до 3 године with children up to 3 years of age	са дјецом преко 3 године with children over 3 years of age	укупно total	до 3 године up to 3 years of age	преко 3 године over 3 years of age
2014/2015	113	396	98	298	8 166	1 360	6 806
2015/2016	124	430	107	323	9 093	1 675	7 418
2016/2017	132	477	133	344	9 953	2 081	7 872
2017/2018	132	472	127	345	10 240	2 097	8 143
2018/2019	161	564	159	405	12 156	2 470	9 686

1.2. ДЈЕЦА ПРЕМА ПОЛУ
CHILDREN BY SEX

	Укупно Total	Мушки Male	Женски Female
2014/2015	8 166	4 239	3 927
2015/2016	9 093	4 726	4 367
2016/2017	9 953	5 184	4 769
2017/2018	10 240	5 298	4 942
2018/2019	12 156	6 341	5 815

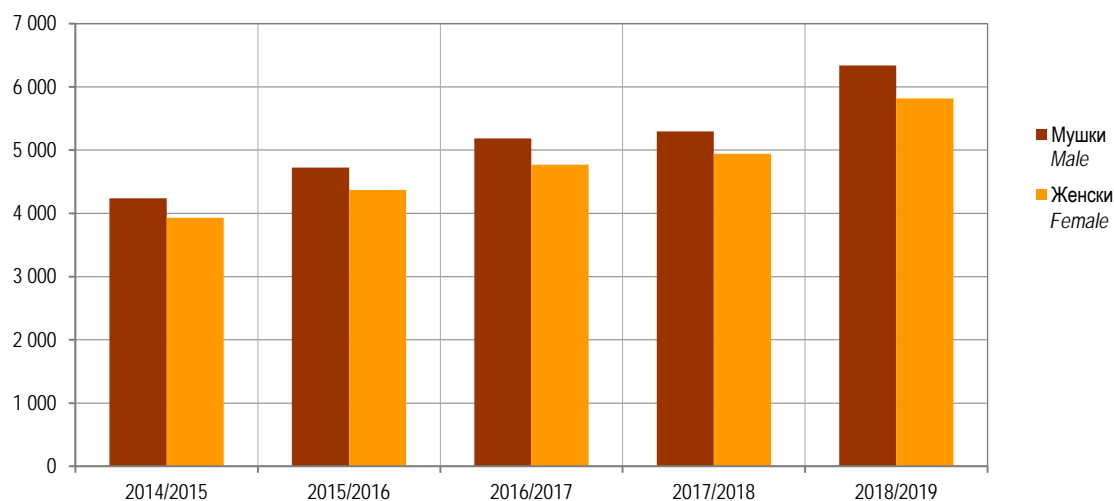
Графикон 1. Број дјеце у предшколским установама, школске године 2014/2015–2018/2019.
Graph 1. Number of children in preschool institutions, school years 2014/2015–2018/20191.3. ДЈЕЦА ПРЕМА СТАРОСТИ
CHILDREN BY AGE

	Укупно Total	До 3 године старости Up to 3 years of age	3–4 године старости 3–4 years of age	4–5 година старости 4–5 years of age	5–6 година старости 5–6 years of age	Мјешовите групе 3–6 година Mixed groups 3–6 years
2014/2015	8 166	1 360	1 355	1 411	1 846	2 194
2015/2016	9 093	1 675	1 286	1 498	1 902	2 732
2016/2017	9 953	2 081	1 641	1 578	2 221	2 432
2017/2018	10 240	2 097	1 569	1 835	1 967	2 772
2018/2019	12 156	2 470	1 835	1 954	2 320	3 577

1.4. ДЈЕЦА СА ПОСЕБНИМ ПОТРЕБАМА У ПРЕДШКОЛСКИМ УСТАНОВАМА ПРЕМА СТАРОСТИ
CHILDREN WITH SPECIAL NEEDS IN PRESCHOOL INSTITUTIONS BY AGE

	Укупно Total	До 3 године старости Up to 3 years of age	3–4 године старости 3–4 years of age	4–5 година старости 4–5 years of age	5–6 година старости 5–6 years of age	Мјешовити групе 3–6 година Mixed groups 3–6 years
2014/2015	195	22	24	57	66	26
2015/2016	157	4	26	47	64	16
2016/2017	193	23	41	51	49	29
2017/2018	201	8	18	34	24	117
2018/2019	190	24	28	47	44	47

1.5. ДЈЕЦА ПРЕМА ГОДИНИ РОЂЕЊА
CHILDREN BY YEAR OF BIRTH

Година рођења	Школска година School year					Year of birth
	2014/2015	2015/2016	2016/2017	2017/2018	2018/2019	
УКУПНО	8 166	9 093	9 953	10 240	12 1256	TOTAL
2009	700	-	-	-	-	2009
2010	2 309	734	822	-	-	2010
2011	2 143	2 529	2 766	763	-	2011
2012	1 727	2 420	2 451	2 669	1 190	2012
2013	929	1 838	2 152	2 589	3 135	2013
2014	356	1 118	1 212	2 188	2 949	2014
2015	2	449	541	1 387	2 578	2015
2016	-	5	7	644	1 577	2016
2017	-	-	-	-	711	2017
2018	-	-	-	-	16	2018

1.6. ДЈЕЦА У ЈАСЛИЦАМА ПРЕМА СТАРОСТИ И ПОЛУ
CHILDREN IN CRECHES BY AGE AND SEX

	Пол	Број васпитних група Number of educational groups	Укупно Total	Дјеца према узрасту Children by age			Sex
				до 1 године up to 1 year	1–2 године 1–2 years	2–3 године 2–3 years	
2014/2015	свега	98	1 360	116	573	671	all 2014/2015
	мушки		686	68	287	331	male
	женски		674	48	286	340	female
2015/2016	свега	107	1 675	63	784	828	all 2015/2016
	мушки		911	35	440	436	male
	женски		764	28	344	392	female
2016/2017	свега	133	2 081	129	734	1 218	all 2016/2017
	мушки		1 149	82	389	678	male
	женски		932	47	345	540	female
2017/2018	свега	127	2 097	77	801	1 219	all 2017/2018
	мушки		1 088	36	436	616	male
	женски		1 009	41	365	603	female
2018/2019	свега	159	2 470	30	860	1 580	all 2018/2019
	мушки		1 284	15	439	830	male
	женски		1 186	15	421	750	female
Од тога, приватне предшколске установе	свега	64	853	16	332	505	all Out of which, private preschool institutions
	мушки		423	7	159	257	male
	женски		430	9	173	248	female

1.7. ДЈЕЦА КОЈА СУ ПОХАЂАЛА ПРОГРАМ ПРЕДШКОЛСКОГ ВАСПИТАЊА И ОБРАЗОВАЊА ПРЕД ПОЛАЗАК У ШКОЛУ
CHILDREN WHO ATTENDED A PROGRAMME OF PRESCHOOL UPBRINGING AND EDUCATION PRIOR TO BEGINNING THEIR SCHOOL EDUCATION

	Број васпитних група Number of educational groups	Број дјеце Number of children			
		укупно total		од тога, дјеца са посебним потребама out of which children with special needs	
		свега all	женски female	свега all	женски female
2014/2015	166	3 377	1 689	48	21
2015/2016	156	3 705	1 818	34	15
2016/2017	154	3 602	1 723	20	5
2017/2018	184	4 130	2 003	43	11
2018/2019	194	4 352	2 127	25	7

1.8. ДЈЕЦА ПРЕМА ВИСИНИ УПЛАТЕ У ОДНОСУ НА ПУН ИЗНОС ЕКОНОМСКЕ ЦИЈЕНЕ
CHILDREN BY PAYMENT AMOUNT IN RELATION TO THE FULL AMOUNT OF ECONOMIC PRICE

	Укупан број дјеце Total number of children	Број дјеце према висини уплате Number of children by payment amount			
		не плаћају боравак not paying for the stay	плаћају до 50% од пуног износа paying up to 50% of the full amount	плаћају преко 50%, а мање од пуног износа paying more than 50% and less than full amount	плаћају пун износ мјесечне уплате paying full amount of monthly payment
2014/2015	8 166	276	179	1 150	6 561
2015/2016	9 093	275	325	1 496	6 997
2016/2017	9 953	297	307	1 271	8 078
2017/2018	10 240	268	418	1 350	8 204
2018/2019	12 156	313	571	1 612	9 660

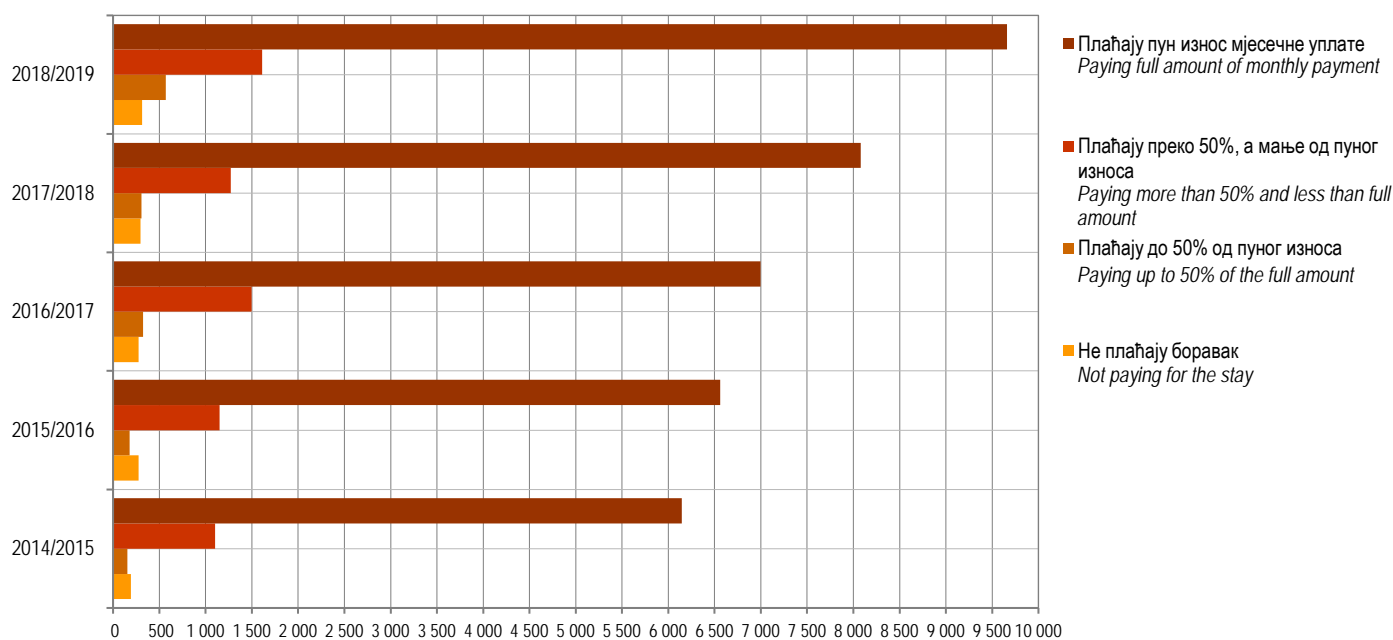

Графикон 2. Број дјеце у предшколским установама према висини уплате
Graph 2. Number of children in preschool institutions by payment amount

1.9. ДЈЕЦА – КОРИСНИЦИ ПРЕМА БРОЈУ ДЈЕЦЕ У ПОРОДИЦИ
CHILDREN – USERS BY NUMBER OF CHILDREN IN THE FAMILY

	Укупан број дјеце <i>Total number of children</i>	Број дјеце у породици <i>Number of children in the family</i>				
		једно <i>one</i>	двоје <i>two</i>	троје <i>three</i>	четворо <i>four</i>	петоро и више <i>five and more</i>
2014/2015	8 166	3 213	4 039	776	131	7
2015/2016	9 093	3 802	4 221	892	162	16
2016/2017	9 953	3 639	5 113	986	193	22
2017/2018	10 240	3 740	5 420	921	130	29
2018/2019	12 156	5 054	5 676	1 176	230	20

1.10. ДЈЕЦА ПРЕМА ЗАПОСЛЕНОСТИ РОДИТЕЉА
CHILDREN BY EMPLOYMENT OF PARENTS

	Укупно <i>Total</i>	Дјеца чија су оба родитеља запослена <i>Children with both parents employed</i>	Запослена само мајка <i>With only mother employed</i>		Запослен само отац <i>With only father employed</i>		Ниједан родитељ није запослен <i>With both parents unemployed</i>	Родитељи индивидуални пољопривредници <i>Parents are individual agricultural producers</i>
			свега <i>all</i>	од тога, самохрана мајка <i>out of which single mother</i>	свега <i>all</i>	од тога, самохрани отац <i>out of which single father</i>		
2014/2015	8 166	6 219	527	161	1 228	25	155	37
2015/2016	9 093	7 189	418	107	1 301	18	147	38
2016/2017	9 953	7 445	546	140	1 749	30	179	34
2017/2018	10 240	7 769	566	173	1 595	29	280	30
2018/2019	12 156	9 315	665	151	1 939	19	197	40

1.11. ЗАПОСЛЕНИ У ПРЕДШКОЛСКИМ УСТАНОВАМА
EMPLOYEES IN PRESCHOOL INSTITUTIONS

	Укупно <i>Total</i>		Од тога запослени у настави ¹⁾ <i>Out of which teachers¹⁾</i>	
	свега <i>all</i>	жене <i>female</i>	свега <i>all</i>	жене <i>female</i>
2014/2015	1 268	1 161	630	617
2015/2016	1 392	1 276	724	710
2016/2017	1 518	1 389	794	779
2017/2018	1 587	1 459	843	827
2018/2019	1 860	1 719	1 010	993

1.12. ЗАПОСЛЕНИ У ПРЕДШКОЛСКИМ УСТАНОВАМА ПО ПОЛУ И ВРСТИ РАДНОГ ВРЕМЕНА
EMPLOYEES IN PRESCHOOL INSTITUTIONS BY SEX AND DURATION OF WORKING HOURS

	Укупно <i>Total</i>		Са пуним радним временом <i>Working full-time</i>		Са непуним радним временом <i>Working part-time</i>		ФТЕ – Еквивалент пуне запослености ²⁾ <i>FTE – Full-time equivalent employment²⁾</i>
	свега <i>all</i>	жене <i>female</i>	свега <i>all</i>	жене <i>female</i>	свега <i>all</i>	жене <i>female</i>	
2014/2015	1 268	1 161	1 231	1 127	37	34	1 245,0
2015/2016	1 392	1 276	1 327	1 214	65	62	1 357,5
2016/2017	1 518	1 389	1 419	1 297	99	92	1 744,4
2017/2018	1 587	1 459	1 529	1 406	58	53	1 557,7
2018/2019	1 860	1 719	1 761	1 624	99	95	1 813,9

¹⁾ Види методолошка објашњења / See methodological explanations

²⁾ Укупан број запослених приказан еквивалентом пуне запослености одговарао би стварном броју физичких особа / Number of employees shown with the Full-time equivalent would correspond to the real number of physical persons

1.13. ЗАПОСЛЕНИ У ПРЕДШКОЛСКИМ УСТАНОВАМА ПО ПОЛУ И СТАРОСТИ
 EMPLOYEES IN PRESCHOOL INSTITUTIONS BY SEX AND AGE

Године старости	2014/2015		2015/2016		2016/2017		2017/2018		2018/2019		Age
	свега all	жене female	свега all	жене female	свега all	жене female	свега all	жене female	свега all	жене female	
УКУПНО	1 268	1 161	1 392	1 276	1 518	1 389	1 587	1 459	1 860	1 719	TOTAL
<25	50	47	46	45	54	50	38	34	88	83	<25
25–29	161	152	195	182	255	241	281	267	333	318	25–29
30–34	187	175	212	195	245	230	282	265	332	304	30–34
35–39	192	175	211	191	209	183	208	185	246	224	35–39
40–44	165	150	188	172	198	183	214	203	238	222	40–44
45–49	119	108	128	113	135	117	129	111	178	159	45–49
50–54	184	173	176	165	169	157	171	156	158	145	50–54
55–59	138	120	164	152	177	166	174	161	174	161	55–59
60–64	69	59	66	55	73	59	87	75	108	98	60–64
65 +	3	2	6	6	3	3	3	2	5	5	65 +

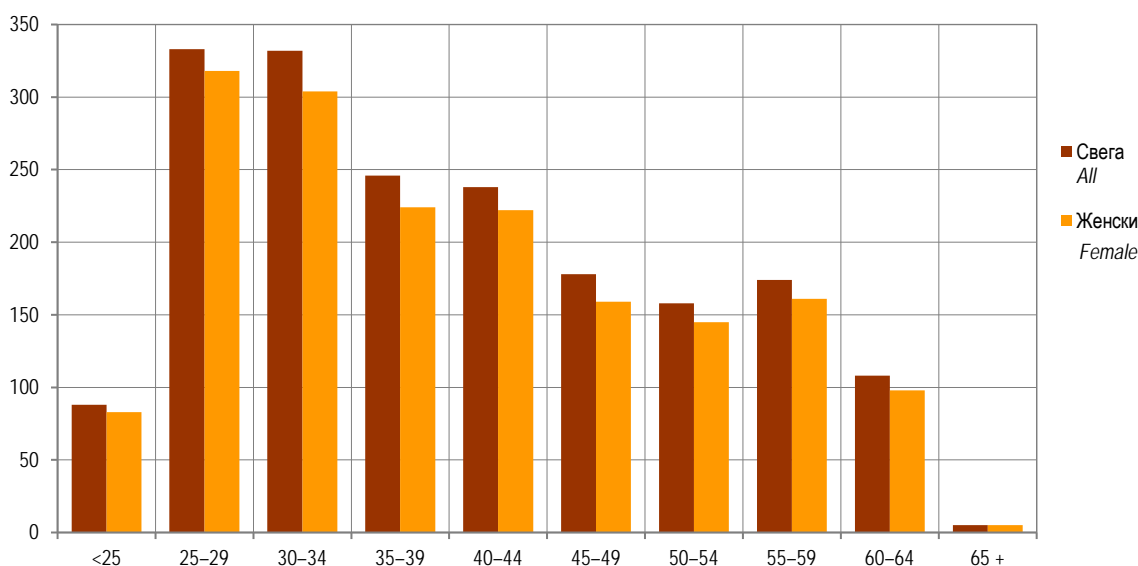
 Графикон 3. Запослени у предшколским установама по старости и полу у школској 2018/2019. години
 Graf 3. Employees in preschool institutions by age and sex in the school year 2018/2019

 1.14. ЗАПОСЛЕНИ У ЈАСЛИЦАМА ПО ПОЛУ
 EMPLOYEES IN CRECHES BY SEX

	Укупно Total		Од тога запослени у Out of which					
			Запослени у настави Teaching staff		Педагошки савјетници Pedagogical advisor		Здравствени стручњаци Health care professionals	
	свега all	жене female	свега all	жене female	свега all	жене female	свега all	жене female
2014/2015	196	193	118	117	4	4	56	56
2015/2016	216	216	132	132	9	9	61	61
2016/2017	257	256	225	225	2	2	27	27
2017/2018	334	332	223	223	11	10	27	27
2018/2019	298	298	261	261	8	8	29	29

2. ПРЕДШКОЛСКО ВАСПИТАЊЕ И ОБРАЗОВАЊЕ У ШКОЛСКОЈ 2018/2019. ГОДИНИ ПО ОПШТИНАМА И ГРАДОВИМА
PRESCHOOL UPBRINGING AND EDUCATION IN THE SCHOOL YEAR 2018/2019 BY MUNICIPALITY AND CITY

2.1. БРОЈ ПРЕДШКОЛСКИХ УСТАНОВА И ДЈЕЦЕ У ПРЕДШКОЛСКИМ УСТАНОВАМА ПО ПОЛУ У ШКОЛСКОЈ 2018/2019. ГОДИНИ
NUMBER OF PRESCHOOL INSTITUTIONS AND CHILDREN IN PRESCHOOL INSTITUTIONS BY SEX IN THE SCHOOL YEAR 2018/2019

Општина/град	Облик својине	Број предшколских установа Number of preschool institutions	Број васпитних група Number of educational groups	Број дјеце Number of children			Дјеца која нису примљена због попуњеног капацитета Children not enrolled due to lack of capacities	Type of ownership	Municipality/city
				свега all	мушки male	женски female			
УКУПНО	свега	161	564	12 156	6 341	5 815	1 331	all	TOTAL
	јавна	88	369	8 553	4 485	4 068	1 180	public	
	приватна	73	195	3 603	1 856	1 747	151	private	
Град Бања Лука	свега	63	194	3 873	2 046	1 827	559	all	City of Banja Luka
	јавна	25	91	2 055	1 127	928	530	male	
	приватна	38	103	1 818	919	899	29	female	
Берковићи	свега	1	1	32	13	19	-	all	Berkovići
	јавна	1	1	32	13	19	-	public	
	приватна	-	-	-	-	-	-	private	
Град Бијељина	свега	17	56	1 178	621	557	74	all	City of Bijeljina
	јавна	5	19	471	252	219	54	public	
	приватна	12	37	707	369	338	20	private	
Билећа	свега	1	4	122	49	73	-	all	Bileća
	јавна	1	4	122	49	73	-	public	
	приватна	-	-	-	-	-	-	private	
Братунац	свега	1	4	83	45	38	21	all	Bratunac
	јавна	1	4	83	45	38	21	public	
	приватна	-	-	-	-	-	-	private	
Брод	свега	1	5	110	63	47	2	all	Brod
	јавна	1	5	110	63	47	2	public	
	приватна	-	-	-	-	-	-	private	
Вишеград	свега	1	3	72	30	42	15	all	Višegrad
	јавна	1	3	72	30	42	15	public	
	приватна	-	-	-	-	-	-	private	
Власеница	свега	1	2	51	27	24	-	all	Vlasenica
	јавна	1	2	51	27	24	-	public	
	приватна	-	-	-	-	-	-	private	
Вукосавље	свега	-	-	-	-	-	-	all	Vukosavlje
	јавна	-	-	-	-	-	-	public	
	приватна	-	-	-	-	-	-	private	
Гацко	свега	1	4	105	55	50	-	all	Gacko
	јавна	1	4	105	55	50	-	public	
	приватна	-	-	-	-	-	-	private	
Градишка	свега	5	20	439	235	204	34	all	Gradiška
	јавна	3	16	380	202	178	34	public	
	приватна	2	4	59	33	26	-	private	
Дервента	свега	2	9	201	111	90	90	all	Derventa
	јавна	1	6	147	79	68	70	public	
	приватна	1	3	54	32	22	20	private	
Добој	свега	5	22	481	262	219	28	all	City of Doboj
	јавна	3	17	401	220	181	28	public	
	приватна	2	5	80	42	38	-	private	
Доњи Жабар	свега	-	-	-	-	-	-	all	Donji Žabar
	јавна	-	-	-	-	-	-	public	
	приватна	-	-	-	-	-	-	private	
Зворник	свега	1	11	260	131	129	45	all	Zvornik
	јавна	1	11	260	131	129	45	public	
	приватна	-	-	-	-	-	-	private	

2.1. БРОЈ ПРЕДШКОЛСКИХ УСТАНОВА И ДЈЕЦЕ У ПРЕДШКОЛСКИМ УСТАНОВАМА ПО ПОЛУ У ШКОЛСКОЈ 2018/2019. ГОДИНИ
NUMBER OF PRESCHOOL INSTITUTIONS AND CHILDREN IN PRESCHOOL INSTITUTIONS BY SEX IN THE SCHOOL YEAR 2018/2019

(наставак-continued)

Општина/град	Облик својине	Број предшколских установа Number of preschool institutions	Број васпитних група Number of educational groups	Број дјеце Number of children			Дјеца која нису примљена због попуњеног капацитета Children not enrolled due to lack of capacities	Type of ownership	Municipality/city
				свега all	мушки male	женски female			
Источни Дрвар	свега	-	-	-	-	-	-	all	Istočni Drvar
	јавна	-	-	-	-	-	-	public	
	приватна	-	-	-	-	-	-	private	
Источни Мостар	свега	-	-	-	-	-	-	all	Istočni Mostar
	јавна	-	-	-	-	-	-	public	
	приватна	-	-	-	-	-	-	private	
Град Источно Сарајево	свега	9	37	804	408	396	98	all	City of Istočno Sarajevo
	јавна	3	12	308	152	226	46	public	
	приватна	6	19	356	186	170	52	private	
Источна Илиџа	свега	3	9	182	95	87	10	all	Istočna Ilidža
	јавна	-	-	-	-	-	-	public	
	приватна	3	9	182	95	87	10	private	
Источни Стари Град	свега	-	-	-	-	-	-	all	Istočni Stari Grad
	јавна	-	-	-	-	-	-	public	
	приватна	-	-	-	-	-	-	private	
Источно Ново Сарајево	свега	3	12	244	127	117	10	all	Istočno Novo Sarajevo
	јавна	1	6	140	70	70	-	public	
	приватна	2	6	104	57	47	10	private	
Пале	свега	2	11	254	117	137	78	all	Pale
	јавна	1	7	184	83	101	46	public	
	приватна	1	4	70	34	36	32	private	
Соколац	свега	1	5	124	69	55	-	all	Sokolac
	јавна	1	5	124	69	55	-	public	
	приватна	-	-	-	-	-	-	private	
Трново	свега	-	-	-	-	-	-	all	Trnovo
	јавна	-	-	-	-	-	-	public	
	приватна	-	-	-	-	-	-	private	
Језеро	свега	-	-	-	-	-	-	all	Jezero
	јавна	-	-	-	-	-	-	public	
	приватна	-	-	-	-	-	-	private	
Калиновик	свега	-	-	-	-	-	-	all	Kalinovik
	јавна	-	-	-	-	-	-	public	
	приватна	-	-	-	-	-	-	private	
Кнежево	свега	1	1	38	18	20	-	all	Kneževo
	јавна	1	1	38	18	20	-	public	
	приватна	-	-	-	-	-	-	private	
Козарска Дубица	свега	1	7	170	81	89	25	all	Kozarska Dubica
	јавна	1	7	170	81	89	25	public	
	приватна	-	-	-	-	-	-	private	
Костајница	свега	1	2	52	26	26	-	all	Kostajnica
	јавна	1	2	52	26	26	-	public	
	приватна	-	-	-	-	-	-	private	
Котор Варош	свега	2	7	186	91	95	10	all	Kotor Varoš
	јавна	1	6	160	80	80	10	public	
	приватна	1	1	26	11	15	-	private	
Крупа на Уни	свега	-	-	-	-	-	-	all	Krupa na Uni
	јавна	-	-	-	-	-	-	public	
	приватна	-	-	-	-	-	-	private	
Купрес	свега	-	-	-	-	-	-	all	Kupres
	јавна	-	-	-	-	-	-	public	
	приватна	-	-	-	-	-	-	private	

2.1. БРОЈ ПРЕДШКОЛСКИХ УСТАНОВА И ДЈЕЦЕ У ПРЕДШКОЛСКИМ УСТАНОВАМА ПО ПОЛУ У ШКОЛСКОЈ 2018/2019. ГОДИНИ
NUMBER OF PRESCHOOL INSTITUTIONS AND CHILDREN IN PRESCHOOL INSTITUTIONS BY SEX IN THE SCHOOL YEAR 2018/2019

(наставак-continued)

Општина/град	Облик својине	Број предшколских установа Number of preschool institutions	Број васпитних група Number of educational groups	Број дјеце Number of children			Дјеца која нису примљена због попуњеног капацитета Children not enrolled due to lack of capacities	Type of ownership	Municipality/city
				свега all	мушки male	женски female			
Лакташи	свега	3	15	336	178	158	36	all	Laktaši
	јавна	2	13	303	160	143	36	public	
	приватна	1	2	33	18	15	-	private	
Лопаре	свега	1	3	57	30	27	-	all	Lopare
	јавна	1	3	57	30	27	-	public	
	приватна	-	-	-	-	-	-	private	
Љубиње	свега	1	2	40	12	28	-	all	Ljubinje
	јавна	1	2	40	12	28	-	public	
	приватна	-	-	-	-	-	-	private	
Миличи	свега	1	3	60	31	29	-	all	Milici
	јавна	1	3	60	31	29	-	public	
	приватна	-	-	-	-	-	-	private	
Модрича	свега	2	11	264	141	123	-	all	Modriča
	јавна	2	11	264	141	123	-	public	
	приватна	-	-	-	-	-	-	private	
Мркоњић Град	свега	3	11	234	130	104	-	all	Mrkonjić Grad
	јавна	3	11	234	130	104	-	public	
	приватна	-	-	-	-	-	-	private	
Невесинје	свега	1	2	82	44	38	-	all	Nevesinje
	јавна	1	2	82	44	38	-	public	
	приватна	-	-	-	-	-	-	private	
Нови Град	свега	2	10	128	66	62	34	all	Novi Grad
	јавна	2	10	128	66	62	34	public	
	приватна	-	-	-	-	-	-	private	
Ново Горажде	свега	-	-	-	-	-	-	all	Novo Goražde
	јавна	-	-	-	-	-	-	public	
	приватна	-	-	-	-	-	-	private	
Осмаци	свега	-	-	-	-	-	-	all	Osmaci
	јавна	-	-	-	-	-	-	public	
	приватна	-	-	-	-	-	-	private	
Оштра Лука	свега	-	-	-	-	-	-	all	Oštra Luka
	јавна	-	-	-	-	-	-	public	
	приватна	-	-	-	-	-	-	private	
Пелагићево	свега	-	-	-	-	-	-	all	Pelagićevo
	јавна	-	-	-	-	-	-	public	
	приватна	-	-	-	-	-	-	private	
Петровац	свега	-	-	-	-	-	-	all	Petrovac
	јавна	-	-	-	-	-	-	public	
	приватна	-	-	-	-	-	-	private	
Петрово	свега	-	-	-	-	-	-	all	Petrovo
	јавна	-	-	-	-	-	-	public	
	приватна	-	-	-	-	-	-	private	
Град Приједор	свега	7	22	507	283	224	56	all	City of Prijedor
	јавна	6	19	453	256	197	56	public	
	приватна	1	3	54	27	27	-	private	
Прњавор	свега	5	13	315	161	154	12	all	Prnjavor
	јавна	2	8	199	98	101	-	public	
	приватна	3	5	116	63	53	12	private	

2.1. БРОЈ ПРЕДШКОЛСКИХ УСТАНОВА И ДЈЕЦЕ У ПРЕДШКОЛСКИМ УСТАНОВАМА ПО ПОЛУ У ШКОЛСКОЈ 2018/2019. ГОДИНИ
NUMBER OF PRESCHOOL INSTITUTIONS AND CHILDREN IN PRESCHOOL INSTITUTIONS BY SEX IN THE SCHOOL YEAR 2018/2019

(наставак-continued)

Општина/град	Облик својине	Број предшколских установа Number of preschool institutions	Број васпитних група Number of educational groups	Број дјеце Number of children			Дјеца која нису примљена због попуњеног капацитета Children not enrolled due to lack of capacities	Type of ownership	Municipality/city
				свега all	мушки male	женски female			
Рибник	свега	-	-	-	-	-	-	all	Ribnik
	јавна	-	-	-	-	-	-	public	
	приватна	-	-	-	-	-	-	private	
Рогатица	свега	2	4	74	32	42	-	all	Rogatica
	јавна	1	3	59	20	39	-	public	
	приватна	1	1	15	12	3	-	private	
Рудо	свега	-	-	-	-	-	-	all	Rudo
	јавна	-	-	-	-	-	-	public	
	приватна	-	-	-	-	-	-	private	
Србац	свега	1	7	173	90	83	-	all	Srbac
	јавна	1	7	173	90	83	-	public	
	приватна	-	-	-	-	-	-	private	
Сребреница	свега	1	5	112	57	55	-	all	Srebrenica
	јавна	1	5	112	57	55	-	public	
	приватна	-	-	-	-	-	-	private	
Станари	свега	-	-	-	-	-	-	all	Stanari
	јавна	-	-	-	-	-	-	public	
	приватна	-	-	-	-	-	-	private	
Теслић	свега	5	17	372	188	184	10	all	Teslić
	јавна	1	8	157	77	80	-	public	
	приватна	4	9	215	111	104	10	private	
Град Требиње	свега	5	22	507	248	259	40	all	City of Grad Trebinje
	јавна	4	19	437	215	222	32	public	
	приватна	1	3	70	33	37	8	private	
Угљевик	свега	1	5	99	55	44	23	all	Ugljevik
	јавна	1	5	99	55	44	23	public	
	приватна	-	-	-	-	-	-	private	
Фоча	свега	1	7	161	85	76	36	all	Foča
	јавна	1	7	161	85	76	36	public	
	приватна	-	-	-	-	-	-	private	
Хан Пијесак	свега	-	-	-	-	-	-	all	Han Pijesak
	јавна	-	-	-	-	-	-	public	
	приватна	-	-	-	-	-	-	private	
Чајниче	свега	1	2	30	8	22	-	all	Čajniče
	јавна	1	2	30	8	22	-	public	
	приватна	-	-	-	-	-	-	private	
Челинац	свега	1	6	143	77	66	61	all	Čelinac
	јавна	1	6	143	77	66	61	public	
	приватна	-	-	-	-	-	-	private	
Шамац	свега	1	4	101	53	48	22	all	Šamac
	јавна	1	4	101	53	48	22	public	
	приватна	-	-	-	-	-	-	private	
Шековићи	свега	1	2	47	26	21	-	all	Šekovići
	јавна	1	2	47	26	21	-	public	
	приватна	-	-	-	-	-	-	private	
Шипово	свега	1	2	57	34	23	-	all	Šipovo
	јавна	1	2	57	34	23	-	public	
	приватна	-	-	-	-	-	-	private	

2.2. ДЈЕЦА ПРЕМА ГОДИНИ РОЂЕЊА И ПОЛУ У ШКОЛСКОЈ 2018/2019. ГОДИНИ
CHILDREN BY YEAR OF BIRTH AND SEX IN THE SCHOOL YEAR 2018/2019

Општина/град	Пол	Укупно Total	Година рођења Year of birth							Sex	Municipality/city
			2012 ³⁾	2013	2014	2015	2016	2017	2018		
УКУПНО	свега	12 156	1 190	3 135	2 949	2 578	1 577	711	16	all	TOTAL
	мушки	6 341	650	1 629	1 566	1 328	800	361	7	male	
	женски	5 815	540	1 506	1 383	1 250	777	350	9	female	
Град Бања Лука	свега	3 873	330	995	995	814	486	251	2	all	City of Banja Luka
	мушки	2 046	190	524	546	414	250	120	2	male	
	женски	1 827	140	471	449	400	236	131	-	female	
Берковићи	свега	32	-	11	13	7	1	-	-	all	Berkovići
	мушки	13	-	4	6	3	-	-	-	male	
	женски	19	-	7	7	4	1	-	-	female	
Град Бијељина	свега	1 178	184	277	278	228	138	69	4	all	City of Bijeljina
	мушки	621	105	143	143	119	74	35	2	male	
	женски	557	79	134	135	109	64	34	2	female	
Билећа	свега	122	13	55	28	26	-	-	-	all	Bileća
	мушки	49	8	21	11	9	-	-	-	male	
	женски	73	5	34	17	17	-	-	-	female	
Братунац	свега	83	1	17	20	21	14	10	-	all	Bratunac
	мушки	45	-	9	10	11	9	6	-	male	
	женски	38	1	8	10	10	5	4	-	female	
Брод	свега	110	4	22	28	23	24	9	-	all	Brod
	мушки	63	3	13	16	13	13	5	-	male	
	женски	47	1	9	12	10	11	4	-	female	
Вишеград	свега	72	1	17	26	18	9	1	-	all	Višegrad
	мушки	30	1	5	13	8	3	-	-	male	
	женски	42	-	12	13	10	6	1	-	female	
Власеница	свега	51	20	12	6	8	5	-	-	all	Vlasenica
	мушки	27	10	6	4	4	3	-	-	male	
	женски	24	10	6	2	4	2	-	-	female	
Вукосавље	свега	-	-	-	-	-	-	-	-	all	Vukosavlje
	мушки	-	-	-	-	-	-	-	-	male	
	женски	-	-	-	-	-	-	-	-	female	
Гацко	свега	105	2	38	33	13	19	-	-	all	Gacko
	мушки	55	1	24	18	5	7	-	-	male	
	женски	50	1	14	15	8	12	-	-	female	
Градишка	свега	439	25	99	113	99	78	25	-	all	Gradiška
	мушки	235	11	60	61	51	41	11	-	male	
	женски	204	14	39	52	48	37	14	-	female	
Дервента	свега	201	-	75	44	41	26	15	-	all	Derвента
	мушки	111	-	41	25	22	15	8	-	male	
	женски	90	-	34	19	19	11	7	-	female	
Град Добој	свега	481	46	125	133	91	58	20	8	all	City of Doboј
	мушки	262	26	76	58	60	28	11	3	male	
	женски	219	20	49	75	31	30	9	5	female	
Доњи Жабар	свега	-	-	-	-	-	-	-	-	all	Donji Žabar
	мушки	-	-	-	-	-	-	-	-	male	
	женски	-	-	-	-	-	-	-	-	female	
Зворник	свега	260	50	72	44	62	17	15	-	all	Zvornik
	мушки	131	26	33	25	24	12	11	-	male	
	женски	129	24	39	19	38	5	4	-	female	
Источни Дрвар	свега	-	-	-	-	-	-	-	-	all	Istočni Drvar
	мушки	-	-	-	-	-	-	-	-	male	
	женски	-	-	-	-	-	-	-	-	female	

³⁾ Укључена су дјеца која су рођена 2012. године и раније / Including children born in 2012 and earlier

2.2. ДЈЕЦА ПРЕМА ГОДИНИ РОЂЕЊА И ПОЛУ У ШКОЛСКОЈ 2018/2019. ГОДИНИ
CHILDREN BY YEAR OF BIRTH AND SEX IN THE SCHOOL YEAR 2018/2019

(наставка-continued)

Општина/град	Пол	Укупно Total	Година рођења Year of birth							Sex	Municipality/city
			2012 ³⁾	2013	2014	2015	2016	2017	2018		
Источни Мостар	свега	-	-	-	-	-	-	-	-	all	Istočni Mostar
	мушки	-	-	-	-	-	-	-	-	male	
	женски	-	-	-	-	-	-	-	-	female	
Град Источно Сарајево	свега	804	63	195	197	183	108	58	-	all	City of Istočno Sarajevo
	мушки	408	37	100	102	85	51	33	-	male	
	женски	396	26	95	95	98	57	25	-	female	
Источна Илиџа	свега	182	4	47	48	45	28	10	-	all	Istočna Ilidža
	мушки	95	3	24	24	23	15	6	-	male	
	женски	87	1	23	24	22	13	4	-	female	
Источни Стари Град	свега	-	-	-	-	-	-	-	-	all	Istočni Stari Grad
	мушки	-	-	-	-	-	-	-	-	male	
	женски	-	-	-	-	-	-	-	-	female	
Источно Ново Сарајево	свега	244	9	69	61	57	36	12	-	all	Istočno Novo Sarajevo
	мушки	127	7	38	36	25	15	6	-	male	
	женски	117	2	31	25	32	21	6	-	female	
Пале	свега	254	50	50	60	53	23	18	-	all	Pale
	мушки	117	27	20	26	23	10	11	-	male	
	женски	137	23	30	34	30	13	7	-	female	
Соколац	свега	124	-	29	28	28	21	18	-	all	Sokolac
	мушки	69	-	18	16	14	11	10	-	male	
	женски	55	-	11	12	14	10	8	-	female	
Трново	свега	-	-	-	-	-	-	-	-	all	Trnovo
	мушки	-	-	-	-	-	-	-	-	male	
	женски	-	-	-	-	-	-	-	-	female	
Језеро	свега	-	-	-	-	-	-	-	-	all	Jezero
	мушки	-	-	-	-	-	-	-	-	male	
	женски	-	-	-	-	-	-	-	-	female	
Калиновик	свега	-	-	-	-	-	-	-	-	all	Kalinovik
	мушки	-	-	-	-	-	-	-	-	male	
	женски	-	-	-	-	-	-	-	-	female	
Кнежево	свега	38	4	12	9	10	3	-	-	all	Kneževo
	мушки	18	4	5	2	4	3	-	-	male	
	женски	20	-	7	7	6	-	-	-	female	
Козарска Дубица	свега	170	13	52	40	32	33	-	-	all	Kozarska Dubica
	мушки	81	6	26	18	15	16	-	-	male	
	женски	89	7	26	22	17	17	-	-	female	
Костајница	свега	52	7	13	18	12	2	-	-	all	Kostajnica
	мушки	26	3	5	10	7	1	-	-	male	
	женски	26	4	8	8	5	1	-	-	female	
Котор Варош	свега	186	35	50	38	25	27	11	-	all	Kotor Varoš
	мушки	91	12	28	22	12	11	6	-	male	
	женски	95	23	22	16	13	16	5	-	female	
Крупа на Уни	свега	-	-	-	-	-	-	-	-	all	Krupa na Uni
	мушки	-	-	-	-	-	-	-	-	male	
	женски	-	-	-	-	-	-	-	-	female	
Купрес	свега	-	-	-	-	-	-	-	-	all	Kupres
	мушки	-	-	-	-	-	-	-	-	male	
	женски	-	-	-	-	-	-	-	-	female	
Лакташи	свега	336	22	87	77	88	29	33	-	all	Laktaši
	мушки	178	14	39	42	55	13	15	-	male	
	женски	158	8	48	35	33	16	18	-	female	
Лопаре	свега	57	3	28	9	7	10	-	-	all	Lopare
	мушки	30	3	15	4	3	5	-	-	male	
	женски	27	-	13	5	4	5	-	-	female	

2.2. ДЈЕЦА ПРЕМА ГОДИНИ РОЂЕЊА И ПОЛУ У ШКОЛСКОЈ 2018/2019. ГОДИНИ
CHILDREN BY YEAR OF BIRTH AND SEX IN THE SCHOOL YEAR 2018/2019

(наставак-continued)

Општина/град	Пол	Укупно Total	Година рођења Year of birth							Sex	Municipality/city
			2012 ³⁾	2013	2014	2015	2016	2017	2018		
Љубиње	свега	40	1	13	11	15	-	-	-	all	Ljubinje
	мушки	12	1	4	2	5	-	-	-	male	
	женски	28	-	9	9	10	-	-	-	female	
Милићи	свега	60	2	10	11	15	18	4	-	all	Milići
	мушки	31	1	4	5	7	12	2	-	male	
	женски	29	1	6	6	8	6	2	-	female	
Модрича	свега	264	11	56	62	78	43	14	-	all	Modriča
	мушки	141	7	36	32	38	22	6	-	male	
	женски	123	4	20	30	40	21	8	-	female	
Мркоњић Град	свега	234	21	61	54	40	35	23	-	all	Mrkonjić Grad
	мушки	130	11	33	29	25	20	12	-	male	
	женски	104	10	28	25	15	15	11	-	female	
Невесинје	свега	82	6	30	30	16	-	-	-	all	Nevesinje
	мушки	44	3	18	16	7	-	-	-	male	
	женски	38	3	12	14	9	-	-	-	female	
Нови Град	свега	128	11	33	29	29	19	7	-	all	Novi Grad
	мушки	66	6	15	19	14	10	2	-	male	
	женски	62	5	18	10	15	9	5	-	female	
Ново Горажде	свега	-	-	-	-	-	-	-	-	all	Novo Gorazde
	мушки	-	-	-	-	-	-	-	-	male	
	женски	-	-	-	-	-	-	-	-	female	
Осмаци	свега	-	-	-	-	-	-	-	-	all	Osmaci
	мушки	-	-	-	-	-	-	-	-	male	
	женски	-	-	-	-	-	-	-	-	female	
Оштра Лука	свега	-	-	-	-	-	-	-	-	all	Oštra Luka
	мушки	-	-	-	-	-	-	-	-	male	
	женски	-	-	-	-	-	-	-	-	female	
Пелагићево	свега	-	-	-	-	-	-	-	-	all	Pelagićevo
	мушки	-	-	-	-	-	-	-	-	male	
	женски	-	-	-	-	-	-	-	-	female	
Петровац	свега	-	-	-	-	-	-	-	-	all	Petrovac
	мушки	-	-	-	-	-	-	-	-	male	
	женски	-	-	-	-	-	-	-	-	female	
Петрово	свега	-	-	-	-	-	-	-	-	all	Petrovo
	мушки	-	-	-	-	-	-	-	-	male	
	женски	-	-	-	-	-	-	-	-	female	
Град Приједор	свега	507	22	135	130	126	71	22	1	all	City of Prijedor
	мушки	283	14	76	75	74	33	11	-	male	
	женски	224	8	59	55	52	38	11	1	female	
Прњавор	свега	315	22	102	87	73	31	-	-	all	Prnjavor
	мушки	161	13	53	43	38	14	-	-	male	
	женски	154	9	49	44	35	17	-	-	female	
Рибник	свега	-	-	-	-	-	-	-	-	all	Ribnik
	мушки	-	-	-	-	-	-	-	-	male	
	женски	-	-	-	-	-	-	-	-	female	
Рогатица	свега	74	11	18	10	20	15	-	-	all	Rogatica
	мушки	32	8	6	4	9	5	-	-	male	
	женски	42	3	12	6	11	10	-	-	female	
Рудо	свега	-	-	-	-	-	-	-	-	all	Rudo
	мушки	-	-	-	-	-	-	-	-	male	
	женски	-	-	-	-	-	-	-	-	female	
Србац	свега	173	18	43	46	33	20	13	-	all	Srbac
	мушки	90	5	26	28	16	9	6	-	male	
	женски	83	13	17	18	17	11	7	-	female	

2.2. ДЈЕЦА ПРЕМА ГОДИНИ РОЂЕЊА И ПОЛУ У ШКОЛСКОЈ 2018/2019. ГОДИНИ
CHILDREN BY YEAR OF BIRTH AND SEX IN THE SCHOOL YEAR 2018/2019

(наставка-continued)

Општина/град	Пол	Укупно Total	Година рођења Year of birth							Sex	Municipality/city
			2012 ³⁾	2013	2014	2015	2016	2017	2018		
Сребреница	свега	112	-	24	27	13	26	21	1	all	Srebrenica
	мушки	57	-	11	15	8	10	13	-	male	
	женски	55	-	13	12	5	16	8	1	female	
Станари	свега	-	-	-	-	-	-	-	-	all	Stanari
	мушки	-	-	-	-	-	-	-	-	male	
	женски	-	-	-	-	-	-	-	-	female	
Теслић	свега	372	36	87	74	72	61	42	-	all	Teslić
	мушки	188	19	46	39	37	29	18	-	male	
	женски	184	17	41	35	35	32	24	-	female	
Град Требиње	свега	507	129	119	91	84	68	16	-	all	City of Trebinje
	мушки	248	67	52	41	42	36	10	-	male	
	женски	259	62	67	50	42	32	6	-	female	
Угљевик	свега	99	4	17	22	27	17	12	-	all	Ugljevik
	мушки	55	2	7	16	14	9	7	-	male	
	женски	44	2	10	6	13	8	5	-	female	
Фоча	свега	161	14	42	27	47	21	10	-	all	Foča
	мушки	85	9	21	14	24	10	7	-	male	
	женски	76	5	21	13	23	11	3	-	female	
Хан Пијесак	свега	-	-	-	-	-	-	-	-	all	Han Pijesak
	мушки	-	-	-	-	-	-	-	-	male	
	женски	-	-	-	-	-	-	-	-	female	
Чајниче	свега	30	15	10	5	-	-	-	-	all	Čajniče
	мушки	8	3	3	2	-	-	-	-	male	
	женски	22	12	7	3	-	-	-	-	female	
Челинац	свега	143	8	35	32	36	28	4	-	all	Čelinac
	мушки	77	4	12	20	21	18	2	-	male	
	женски	66	4	23	12	15	10	2	-	female	
Шамац	свега	101	5	28	23	27	12	6	-	all	Šamac
	мушки	53	2	15	10	16	6	4	-	male	
	женски	48	3	13	13	11	6	2	-	female	
Шековићи	свега	47	22	5	4	11	5	-	-	all	Šekovići
	мушки	26	11	3	4	6	2	-	-	male	
	женски	21	11	2	-	5	3	-	-	female	
Шипово	свега	57	9	15	25	8	-	-	-	all	Šipovo
	мушки	34	4	11	16	3	-	-	-	male	
	женски	23	5	4	9	5	-	-	-	female	

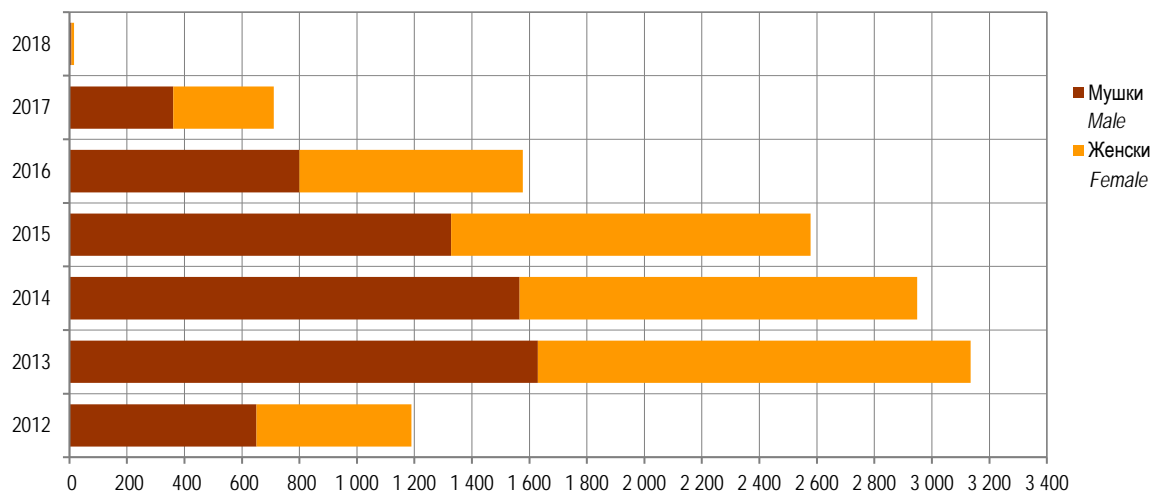

Графикон 4. Дјеца према години рођења и полу у школској 2018/2019. години
Graph 4. Children by year of birth and by sex in the school year 2018/2019

2.3. ДЈЕЦА ПРЕМА СТАРОСТИ И ПОЛУ У ШКОЛСКОЈ 2018/2019. ГОДИНИ
CHILDREN BY AGE AND SEX IN THE SCHOOL YEAR 2018/2019

Општина/град	Укупно Total	До 3 године Up to 3 years	3-4 године 3-4 years	4-5 година 4-5 years	5-6 година 5-6 years	Мјешовите групе 3-6 година Mixed groups 3-6 years	Municipality/city	
УКУПНО	број васпитних група	564	159	82	78	89	156	number of educational groups TOTAL
	број дјеце	12 156	2 470	1 835	1 954	2 320	3 577	number of children
	мушки	6 341	1 284	944	1 027	1 238	1 848	male
	женски	5 815	1 186	891	927	1 082	1 729	female
Град Бања Лука	број васпитних група	194	59	25	22	25	63	number of educational groups City of Banja Luka
	број дјеце	3 873	831	533	594	671	1 244	number of children
	мушки	2 046	428	259	309	383	667	male
	женски	1 827	403	274	285	288	577	female
Берковићи	број васпитних група	1	-	-	-	-	1	number of educational groups Berkovići
	број дјеце	32	-	-	-	-	32	number of children
	мушки	13	-	-	-	-	13	male
	женски	19	-	-	-	-	19	female
Град Бијељина	број васпитних група	56	16	8	10	9	13	number of educational groups City of Bijeljina
	број дјеце	1 178	251	188	241	226	272	number of children
	мушки	621	136	112	141	98	134	male
	женски	557	115	76	100	128	138	female
Билећа	број васпитних група	4	-	1	1	1	1	number of educational groups Bileća
	број дјеце	122	-	26	28	39	29	number of children
	мушки	49	-	9	11	16	13	male
	женски	73	-	17	17	23	16	female
Братунац	број васпитних група	4	1	1	1	1	-	number of educational groups Bratunac
	број дјеце	83	24	25	20	14	-	number of children
	мушки	45	15	15	8	7	-	male
	женски	38	9	10	12	7	-	female
Брод	број васпитних група	5	2	1	1	1	-	number of educational groups Brod
	број дјеце	110	33	23	28	26	-	number of children
	мушки	63	18	13	16	16	-	male
	женски	47	15	10	12	10	-	female
Вишеград	број васпитних група	3	1	-	-	-	2	number of educational groups Višegrad
	број дјеце	72	18	-	-	-	54	number of children
	мушки	30	8	-	-	-	22	male
	женски	42	10	-	-	-	32	female
Власеница	број васпитних група	2	-	-	-	-	2	number of educational groups Vlasenica
	број дјеце	51	-	-	-	-	51	number of children
	мушки	27	-	-	-	-	27	male
	женски	24	-	-	-	-	24	female
Вукосавље	број васпитних група	-	-	-	-	-	-	number of educational groups Vukosavlje
	број дјеце	-	-	-	-	-	-	number of children
	мушки	-	-	-	-	-	-	male
	женски	-	-	-	-	-	-	female
Гацко	број васпитних група	4	1	1	1	1	-	number of educational groups Gacko
	број дјеце	105	19	21	43	22	-	number of children
	мушки	55	7	7	27	14	-	male
	женски	50	12	14	16	8	-	female
Градишка	број васпитних група	20	7	3	3	3	4	number of educational groups Gradiška
	број дјеце	439	112	70	75	97	85	number of children
	мушки	235	58	33	43	54	47	male
	женски	204	54	37	32	43	38	female
Дервента	број васпитних група	9	2	1	1	2	3	number of educational groups Derвента
	број дјеце	201	33	25	29	60	54	number of children
	мушки	111	19	13	15	32	32	male
	женски	90	14	12	14	28	22	female
Град Добој	број васпитних група	22	6	4	5	7	-	number of educational groups City of Doboj
	број дјеце	481	96	97	117	171	-	number of children
	мушки	262	48	62	60	92	-	male
	женски	219	48	35	57	79	-	female

2.3. ДЈЕЦА ПРЕМА СТАРОСТИ И ПОЛУ У ШКОЛСКОЈ 2018/2019. ГОДИНИ
CHILDREN BY AGE AND SEX IN THE SCHOOL YEAR 2018/2019

(наставак-continued)

Општина/град	Укупно Total	До 3 године Up to 3 years	3-4 године 3-4 years	4-5 године 4-5 years	5-6 године 5-6 years	Мјешовите групе 3-6 година Mixed groups 3-6 years	Мunicipality/city
Доњи Жабар	број васпитних група	-	-	-	-	-	number of educational groups Donji Žabar
	број дјеце	-	-	-	-	-	number of children
	мушки	-	-	-	-	-	male
	женски	-	-	-	-	-	female
Зворник	број васпитних група	11	2	3	2	4	number of educational groups Zvornik
	број дјеце	260	32	71	53	104	number of children
	мушки	131	23	24	21	63	male
	женски	129	9	47	32	41	female
Источни Дрвар	број васпитних група	-	-	-	-	-	number of educational groups Istočni Drvar
	број дјеце	-	-	-	-	-	number of children
	мушки	-	-	-	-	-	male
	женски	-	-	-	-	-	female
Источни Мостар	број васпитних група	-	-	-	-	-	number of educational groups Istočni Mostar
	број дјеце	-	-	-	-	-	number of children
	мушки	-	-	-	-	-	male
	женски	-	-	-	-	-	female
Град Источно Сарајево	број васпитних група	37	10	5	6	7	number of educational groups City of Istočno Sarajevo
	број дјеце	804	166	115	141	177	number of children
	мушки	408	86	53	69	95	male
	женски	396	80	62	72	82	female
Источна Илиџа	број васпитних група	9	2	1	1	1	number of educational groups Istočna Ilidža
	број дјеце	182	29	26	26	22	number of children
	мушки	95	18	13	12	12	male
	женски	87	11	13	14	10	female
Источни Стари Град	број васпитних група	-	-	-	-	-	number of educational groups Istočni Stari Grad
	број дјеце	-	-	-	-	-	number of children
	мушки	-	-	-	-	-	male
	женски	-	-	-	-	-	female
Источно Ново Сарајево	број васпитних група	12	3	2	2	2	number of educational groups Istočno Novo Sarajevo
	број дјеце	244	48	46	38	46	number of children
	мушки	127	21	19	18	28	male
	женски	117	27	27	20	18	female
Пале	број васпитних група	11	3	1	2	3	number of educational groups Pale
	број дјеце	254	50	15	49	80	number of children
	мушки	117	26	7	23	37	male
	женски	137	24	8	26	43	female
Соколац	број васпитних група	5	2	1	1	1	number of educational groups Sokolac
	број дјеце	124	39	28	28	29	number of children
	мушки	69	21	14	16	18	male
	женски	55	18	14	12	11	female
Трново	број васпитних група	-	-	-	-	-	number of educational groups Trnovo
	број дјеце	-	-	-	-	-	number of children
	мушки	-	-	-	-	-	male
	женски	-	-	-	-	-	female
Језеро	број васпитних група	-	-	-	-	-	number of educational groups Jezero
	број дјеце	-	-	-	-	-	number of children
	мушки	-	-	-	-	-	male
	женски	-	-	-	-	-	female
Калиновик	број васпитних група	-	-	-	-	-	number of educational groups Kalinovik
	број дјеце	-	-	-	-	-	number of children
	мушки	-	-	-	-	-	male
	женски	-	-	-	-	-	female
Кнежево	број васпитних група	1	-	-	-	-	number of educational groups Kneževo
	број дјеце	38	-	-	-	-	number of children
	мушки	18	-	-	-	-	male
	женски	20	-	-	-	-	female

2.3. ДЈЕЦА ПРЕМА СТАРОСТИ И ПОЛУ У ШКОЛСКОЈ 2018/2019. ГОДИНИ
CHILDREN BY AGE AND SEX IN THE SCHOOL YEAR 2018/2019

(наставак-continued)

Општина/град	Укупно Total	До 3 године Up to 3 years	3-4 године 3-4 years	4-5 године 4-5 years	5-6 године 5-6 years	Мјешовите групе 3-6 година Mixed groups 3-6 years	Municipality/city
Козарска Дубица	број васпитних група	7	2	1	2	2	number of educational groups Kozarska Dubica
	број дјеце	170	33	32	40	65	number of children
	мушки	81	16	15	18	32	male
	женски	89	17	17	22	33	female
Костајница	број васпитних група	2	-	-	-	-	number of educational groups Kostajnica
	број дјеце	52	-	-	-	-	number of children
	мушки	26	-	-	-	-	male
	женски	26	-	-	-	-	female
Котор Варош	број васпитних група	7	2	1	1	1	number of educational groups Kotor Varoš
	број дјеце	186	35	25	30	35	number of children
	мушки	91	15	15	18	18	male
	женски	95	20	10	12	17	female
Крупа на Уни	број васпитних група	-	-	-	-	-	number of educational groups Krupa na Uni
	број дјеце	-	-	-	-	-	number of children
	мушки	-	-	-	-	-	male
	женски	-	-	-	-	-	female
Купрес	број васпитних група	-	-	-	-	-	number of educational groups Kupres
	број дјеце	-	-	-	-	-	number of children
	мушки	-	-	-	-	-	male
	женски	-	-	-	-	-	female
Лакташи	број васпитних група	15	5	-	-	-	number of educational groups Laktasi
	број дјеце	336	76	-	-	-	number of children
	мушки	178	39	-	-	-	male
	женски	158	37	-	-	-	female
Лопаре	број васпитних група	3	1	1	-	-	number of educational groups Lopare
	број дјеце	57	10	7	-	-	number of children
	мушки	30	5	3	-	-	male
	женски	27	5	4	-	-	female
Љубиње	број васпитних група	2	-	-	-	-	number of educational groups Ljubinje
	број дјеце	40	-	-	-	-	number of children
	мушки	12	-	-	-	-	male
	женски	28	-	-	-	-	female
Милићи	број васпитних група	3	2	-	-	-	number of educational groups Milići
	број дјеце	60	25	-	-	-	number of children
	мушки	31	15	-	-	-	male
	женски	29	10	-	-	-	female
Модрича	број васпитних група	11	3	3	3	2	number of educational groups Modriča
	број дјеце	264	58	71	71	64	number of children
	мушки	141	29	31	41	40	male
	женски	123	29	40	30	24	female
Мркоњић Град	број васпитних група	11	3	3	2	1	number of educational groups Mrkonjić Grad
	број дјеце	234	58	70	58	21	number of children
	мушки	130	32	51	27	11	male
	женски	104	26	19	31	10	female
Невесиње	број васпитних група	2	-	-	-	-	number of educational groups Nevesinje
	број дјеце	82	-	-	-	-	number of children
	мушки	44	-	-	-	-	male
	женски	38	-	-	-	-	female
Нови Град	број васпитних група	10	3	2	3	2	number of educational groups Novi Grad
	број дјеце	128	33	31	29	35	number of children
	мушки	66	19	18	16	13	male
	женски	62	14	13	13	22	female
Ново Горажде	број васпитних група	-	-	-	-	-	number of educational groups Novo Gorazde
	број дјеце	-	-	-	-	-	number of children
	мушки	-	-	-	-	-	male
	женски	-	-	-	-	-	female

2.3. ДЈЕЦА ПРЕМА СТАРОСТИ И ПОЛУ У ШКОЛСКОЈ 2018/2019. ГОДИНИ
CHILDREN BY AGE AND SEX IN THE SCHOOL YEAR 2018/2019

(наставак-continued)

Општина/град	Укупно Total	До 3 године Up to 3 years	3-4 године 3-4 years	4-5 година 4-5 years	5-6 година 5-6 years	Мјешовите групе 3-6 година Mixed groups 3-6 years	Municipality/city
Осмаци	број васпитних група	-	-	-	-	-	number of educational groups Osmaci
	број дјеце	-	-	-	-	-	number of children
	мушки	-	-	-	-	-	male
	женски	-	-	-	-	-	female
Оштра Лука	број васпитних група	-	-	-	-	-	number of educational groups Oštra Luka
	број дјеце	-	-	-	-	-	number of children
	мушки	-	-	-	-	-	male
	женски	-	-	-	-	-	female
Пелагићево	број васпитних група	-	-	-	-	-	number of educational groups Pelagićevo
	број дјеце	-	-	-	-	-	number of children
	мушки	-	-	-	-	-	male
	женски	-	-	-	-	-	female
Петровац	број васпитних група	-	-	-	-	-	number of educational groups Petrovac
	број дјеце	-	-	-	-	-	number of children
	мушки	-	-	-	-	-	male
	женски	-	-	-	-	-	female
Петрово	број васпитних група	-	-	-	-	-	number of educational groups Petrovo
	број дјеце	-	-	-	-	-	number of children
	мушки	-	-	-	-	-	male
	женски	-	-	-	-	-	female
Град Приједор	број васпитних група	22	6	3	3	7	number of educational groups City of Prijedor
	број дјеце	507	96	70	81	92	number of children
	мушки	283	46	45	48	56	male
	женски	224	50	25	33	36	female
Прњавор	број васпитних група	13	2	3	1	2	number of educational groups Prnjavor
	број дјеце	315	31	71	26	50	number of children
	мушки	161	14	38	12	22	male
	женски	154	17	33	14	28	female
Рибник	број васпитних група	-	-	-	-	-	number of educational groups Ribnik
	број дјеце	-	-	-	-	-	number of children
	мушки	-	-	-	-	-	male
	женски	-	-	-	-	-	female
Рогатица	број васпитних група	4	1	1	-	2	number of educational groups Rogatica
	број дјеце	74	16	22	-	36	number of children
	мушки	32	3	10	-	19	male
	женски	42	13	12	-	17	female
Рудо	број васпитних група	-	-	-	-	-	number of educational groups Rudo
	број дјеце	-	-	-	-	-	number of children
	мушки	-	-	-	-	-	male
	женски	-	-	-	-	-	female
Србац	број васпитних група	7	2	1	1	2	number of educational groups Srbac
	број дјеце	173	33	25	30	54	number of children
	мушки	90	15	13	17	28	male
	женски	83	18	12	13	26	female
Сребреница	број васпитних група	5	1	1	-	3	number of educational groups Srebrenica
	број дјеце	112	22	18	-	72	number of children
	мушки	57	13	6	-	38	male
	женски	55	9	12	-	34	female
Станари	број васпитних група	-	-	-	-	-	number of educational groups Stanari
	број дјеце	-	-	-	-	-	number of children
	мушки	-	-	-	-	-	male
	женски	-	-	-	-	-	female
Теслић	број васпитних група	17	6	2	2	5	number of educational groups Teslić
	број дјеце	372	106	38	37	41	number of children
	мушки	188	49	20	13	22	male
	женски	184	57	18	24	19	female

2.3. ДЈЕЦА ПРЕМА СТАРОСТИ И ПОЛУ У ШКОЛСКОЈ 2018/2019. ГОДИНИ
CHILDREN BY AGE AND SEX IN THE SCHOOL YEAR 2018/2019

(наставак-continued)

Општина/град	Укупно Total	До 3 године Up to 3 years	3-4 године 3-4 years	4-5 година 4-5 years	5-6 година 5-6 years	Мјешовите групе 3-6 година Mixed groups 3-6 years	Municipality/city	
Град Требиње	број васпитних група	22	5	3	3	6	5	number of educational groups City of Trebinje
	број дјеце	507	84	65	78	121	159	number of children
	мушки	248	46	28	38	65	71	male
	женски	259	38	37	40	56	88	female
Угљевик	број васпитних група	5	2	1	1	1	-	number of educational groups Ugjjevik
	број дјеце	99	35	23	21	20	-	number of children
	мушки	55	21	11	14	9	-	male
	женски	44	14	12	7	11	-	female
Фоча	број васпитних група	7	3	1	1	1	1	number of educational groups Foča
	број дјеце	161	51	24	28	30	28	number of children
	мушки	85	30	8	15	15	17	male
	женски	76	21	16	13	15	11	female
Хан Пијесак	број васпитних група	-	-	-	-	-	-	number of educational groups Han Pijesak
	број дјеце	-	-	-	-	-	-	number of children
	мушки	-	-	-	-	-	-	male
	женски	-	-	-	-	-	-	female
Чајниче	број васпитних група	2	-	-	-	-	2	number of educational groups Čajniče
	број дјеце	30	-	-	-	-	30	number of children
	мушки	8	-	-	-	-	8	male
	женски	22	-	-	-	-	22	female
Челинац	број васпитних група	6	2	1	1	1	1	number of educational groups Čelinac
	број дјеце	143	35	24	28	30	26	number of children
	мушки	77	21	18	15	12	11	male
	женски	66	14	6	13	18	15	female
Шамац	број васпитних група	4	1	1	1	1	-	number of educational groups Šamac
	број дјеце	101	18	25	28	30	-	number of children
	мушки	53	10	14	15	14	-	male
	женски	48	8	11	13	16	-	female
Шековићи	број васпитних група	2	-	-	-	1	1	number of educational groups Šekovići
	број дјеце	47	-	-	-	25	22	number of children
	мушки	26	-	-	-	11	15	male
	женски	21	-	-	-	14	7	female
Шипово	број васпитних група	2	-	-	-	-	2	number of educational groups Šipovo
	број дјеце	57	-	-	-	-	57	number of children
	мушки	34	-	-	-	-	34	male
	женски	23	-	-	-	-	23	female

2.4. ДЈЕЦА У ЈАСЛИЦАМА ПРЕМА ГОДИНИ РОЂЕЊА И ПОЛУ У ШКОЛСКОЈ 2018/2019. ГОДИНИ
CHILDREN IN CRECHES BY YEAR OF BIRTH AND SEX IN THE SCHOOL YEAR 2018/2019

Општина/град	Пол	Година рођења Year of birth					Sex	Municipality/city
		укупно total	2015	2016	2017	2018		
УКУПНО	свега	2 470	277	1 482	695	16	all	TOTAL
	мушки	1 284	163	757	357	7	male	
	женски	1 186	114	725	338	9	female	
Град Бања Лука	свега	831	110	470	249	2	all	City of Banja Luka
	мушки	428	61	244	121	2	male	
	женски	403	49	226	128	-	female	
Берковићи	свега	-	-	-	-	-	all	Berkovići
	мушки	-	-	-	-	-	male	
	женски	-	-	-	-	-	female	
Град Бијељина	свега	251	48	132	67	4	all	City of Bijeljina
	мушки	136	26	73	35	2	male	
	женски	115	22	59	32	2	female	
Билећа	свега	-	-	-	-	-	all	Bileća
	мушки	-	-	-	-	-	male	
	женски	-	-	-	-	-	female	
Братунац	свега	24	-	14	10	-	all	Bratunac
	мушки	15	-	9	6	-	male	
	женски	9	-	5	4	-	female	
Брод	свега	33	-	24	9	-	all	Brod
	мушки	18	-	13	5	-	male	
	женски	15	-	11	4	-	female	
Вишеград	свега	18	8	9	1	-	all	Višegrad
	мушки	8	5	3	-	-	male	
	женски	10	3	6	1	-	female	
Власеница	свега	-	-	-	-	-	all	Vlasenica
	мушки	-	-	-	-	-	male	
	женски	-	-	-	-	-	female	
Вукосавље	свега	-	-	-	-	-	all	Vlasenica
	мушки	-	-	-	-	-	male	
	женски	-	-	-	-	-	female	
Гацко	свега	19	-	19	-	-	all	Gacko
	мушки	7	-	7	-	-	male	
	женски	12	-	12	-	-	female	
Градишка	свега	112	9	78	25	-	all	Gradiška
	мушки	58	6	41	11	-	male	
	женски	54	3	37	14	-	female	
Дервента	свега	33	-	18	15	-	all	Derвента
	мушки	19	-	11	8	-	male	
	женски	14	-	7	7	-	female	
Град Добој	свега	96	10	58	20	8	all	City of Doboј
	мушки	48	6	28	11	3	male	
	женски	48	4	30	9	5	female	
Доњи Жабар	свега	-	-	-	-	-	all	Donji Žabar
	мушки	-	-	-	-	-	male	
	женски	-	-	-	-	-	female	
Зворник	свега	32	-	17	15	-	all	Zvornik
	мушки	23	-	12	11	-	male	
	женски	9	-	5	4	-	female	
Источни Дрвар	свега	-	-	-	-	-	all	Istočni Drvar
	мушки	-	-	-	-	-	male	
	женски	-	-	-	-	-	female	

2.4. ДЈЕЦА У ЈАСЛИЦАМА ПРЕМА ГОДИНИ РОЂЕЊА И ПОЛУ У ШКОЛСКОЈ 2018/2019. ГОДИНИ
CHILDREN IN CRECHES BY YEAR OF BIRTH AND SEX IN THE SCHOOL YEAR 2018/2019

(наставак-continued)

Општина/град	Пол	Година рођења Year of birth					Sex	Municipality/city
		укупно total	2015	2016	2017	2018		
Источни Мостар	свега	-	-	-	-	-	all	Istočni Mostar
	мушки	-	-	-	-	-	male	
	женски	-	-	-	-	-	female	
Град Источно Сарајево	свега	166	9	101	56	-	all	City of Istočno Sarajevo
	мушки	86	5	49	32	-	male	
	женски	80	4	52	24	-	female	
Источна Илиџа	свега	29	-	21	8	-	all	Istočna Ilidža
	мушки	18	-	13	5	-	male	
	женски	11	-	8	3	-	female	
Источни Стари Град	свега	-	-	-	-	-	all	Istočni Stari Grad
	мушки	-	-	-	-	-	male	
	женски	-	-	-	-	-	female	
Источно Ново Сарајево	свега	48	-	36	12	-	all	Istočno Novo Sarajevo
	мушки	21	-	15	6	-	male	
	женски	27	-	21	6	-	female	
Пале	свега	50	9	23	18	-	all	Pale
	мушки	26	5	10	11	-	male	
	женски	24	4	13	7	-	female	
Соколац	свега	39	-	21	18	-	all	Sokolac
	мушки	21	-	11	10	-	male	
	женски	18	-	10	8	-	female	
Трново	свега	-	-	-	-	-	all	Trnovo
	мушки	-	-	-	-	-	male	
	женски	-	-	-	-	-	female	
Језеро	свега	-	-	-	-	-	all	Jezero
	мушки	-	-	-	-	-	male	
	женски	-	-	-	-	-	female	
Калиновик	свега	-	-	-	-	-	all	Kalinovik
	мушки	-	-	-	-	-	male	
	женски	-	-	-	-	-	female	
Кнежево	свега	-	-	-	-	-	all	Kneževo
	мушки	-	-	-	-	-	male	
	женски	-	-	-	-	-	female	
Козарска Дубица	свега	33	-	33	-	-	all	Kozarska Dubica
	мушки	16	-	16	-	-	male	
	женски	17	-	17	-	-	female	
Костајница	свега	-	-	-	-	-	all	Kostajnica
	мушки	-	-	-	-	-	male	
	женски	-	-	-	-	-	female	
Котор Варош	свега	35	4	25	6	-	all	Kotor Varoš
	мушки	15	2	10	3	-	male	
	женски	20	2	15	3	-	female	
Крупа на Уни	свега	-	-	-	-	-	all	Krupa na Uni
	мушки	-	-	-	-	-	male	
	женски	-	-	-	-	-	female	
Купрес	свега	-	-	-	-	-	all	Kupres
	мушки	-	-	-	-	-	male	
	женски	-	-	-	-	-	female	
Лакташи	свега	76	14	29	33	-	all	Laktaši
	мушки	39	11	13	15	-	male	
	женски	37	3	16	18	-	female	

2.4. ДЈЕЦА У ЈАСЛИЦАМА ПРЕМА ГОДИНИ РОЂЕЊА И ПОЛУ У ШКОЛСКОЈ 2018/2019. ГОДИНИ
CHILDREN IN CRECHES BY YEAR OF BIRTH AND SEX IN THE SCHOOL YEAR 2018/2019

(наставак-continued)

Општина/град	Пол	Година рођења Year of birth					Sex	Municipality/city
		укупно total	2015	2016	2017	2018		
Лопаре	свега	10	-	10	-	-	all	Lopare
	мушки	5	-	5	-	-	male	
	женски	5	-	5	-	-	female	
Љубиње	свега	-	-	-	-	-	all	Ljubinje
	мушки	-	-	-	-	-	male	
	женски	-	-	-	-	-	female	
Милићи	свега	25	3	18	4	-	all	Milići
	мушки	15	1	12	2	-	male	
	женски	10	2	6	2	-	female	
Модрича	свега	58	1	43	14	-	all	Modriča
	мушки	29	1	22	6	-	male	
	женски	29	-	21	8	-	female	
Мркоњић Град	свега	58	-	35	23	-	all	Mrkonjić Grad
	мушки	32	-	20	12	-	male	
	женски	26	-	15	11	-	female	
Невесиње	свега	-	-	-	-	-	all	Nevesinje
	мушки	-	-	-	-	-	male	
	женски	-	-	-	-	-	female	
Нови Град	свега	33	7	19	7	-	all	Novi Grad
	мушки	19	7	10	2	-	male	
	женски	14	-	9	5	-	female	
Ново Горажде	свега	-	-	-	-	-	all	Novo Goražde
	мушки	-	-	-	-	-	male	
	женски	-	-	-	-	-	female	
Осмаци	свега	-	-	-	-	-	all	Osmaci
	мушки	-	-	-	-	-	male	
	женски	-	-	-	-	-	female	
Оштра Лука	свега	-	-	-	-	-	all	Oštra Luka
	мушки	-	-	-	-	-	male	
	женски	-	-	-	-	-	female	
Пелагићево	свега	-	-	-	-	-	all	Pelagićevo
	мушки	-	-	-	-	-	male	
	женски	-	-	-	-	-	female	
Петровац	свега	-	-	-	-	-	all	Petrovac
	мушки	-	-	-	-	-	male	
	женски	-	-	-	-	-	female	
Петрово	свега	-	-	-	-	-	all	Petrovo
	мушки	-	-	-	-	-	male	
	женски	-	-	-	-	-	female	
Град Приједор	свега	96	2	71	22	1	all	City of Prijedor
	мушки	46	1	33	12	-	male	
	женски	50	1	38	10	1	female	
Прњавор	свега	31	-	31	-	-	all	Prnjavor
	мушки	14	-	14	-	-	male	
	женски	17	-	17	-	-	female	
Рибник	свега	-	-	-	-	-	all	Ribnik
	мушки	-	-	-	-	-	male	
	женски	-	-	-	-	-	female	
Рогатица	свега	16	4	12	-	-	all	Rogatica
	мушки	3	1	2	-	-	male	
	женски	13	3	10	-	-	female	

2.4. ДЈЕЦА У ЈАСЛИЦАМА ПРЕМА ГОДИНИ РОЂЕЊА И ПОЛУ У ШКОЛСКОЈ 2018//2019. ГОДИНИ
CHILDREN IN CRECHES BY YEAR OF BIRTH AND SEX IN THE SCHOOL YEAR 2018/2019

(наставак-continued)

Општина/град	Пол	Година рођења Year of birth					Sex	Municipality/city
		укупно total	2015	2016	2017	2018		
Рудо	свега	-	-	-	-	-	all	Rudo
	мушки	-	-	-	-	-	male	
	женски	-	-	-	-	-	female	
Србац	свега	33	-	20	13	-	all	Srbac
	мушки	15	-	9	6	-	male	
	женски	18	-	11	7	-	female	
Сребреница	свега	22	-	-	21	1	all	Srebrenica
	мушки	13	-	-	13	-	male	
	женски	9	-	-	8	1	female	
Станари	свега	-	-	-	-	-	all	Stanari
	мушки	-	-	-	-	-	male	
	женски	-	-	-	-	-	female	
Теслић	свега	106	19	51	36	-	all	Teslić
	мушки	49	11	23	15	-	male	
	женски	57	8	28	21	-	female	
Град Требиње	свега	84	-	67	17	-	all	City of Trebinje
	мушки	46	-	35	11	-	male	
	женски	38	-	32	6	-	female	
Угљевик	свега	35	6	17	12	-	all	Ugljevik
	мушки	21	5	9	7	-	male	
	женски	14	1	8	5	-	female	
Фоча	свега	51	20	21	10	-	all	Foča
	мушки	30	13	10	7	-	male	
	женски	21	7	11	3	-	female	
Хан Пијесак	свега	-	-	-	-	-	all	Han Pijesak
	мушки	-	-	-	-	-	male	
	женски	-	-	-	-	-	female	
Чајниче	свега	-	-	-	-	-	all	Čajniče
	мушки	-	-	-	-	-	male	
	женски	-	-	-	-	-	female	
Челинац	свега	35	3	28	4	-	all	Čelinac
	мушки	21	1	18	2	-	male	
	женски	14	2	10	2	-	female	
Шамац	свега	18	-	12	6	-	all	Šamac
	мушки	10	-	6	4	-	male	
	женски	8	-	6	2	-	female	
Шековићи	свега	-	-	-	-	-	all	Šekovići
	мушки	-	-	-	-	-	male	
	женски	-	-	-	-	-	female	
Шипово	свега	-	-	-	-	-	all	Šipovo
	мушки	-	-	-	-	-	male	
	женски	-	-	-	-	-	female	

2.5. ДЈЕЦА КОЈА СУ ПОХАЂАЛА ПРОГРАМ ПРЕДШКОЛСКОГ ВАСПИТАЊА И ОБРАЗОВАЊА ПРЕД ПОЛАЗАК У ШКОЛУ, У ШКОЛСКОЈ 2018/2019. ГОДИНИ
CHILDREN WHO ATTENDED A PROGRAMME OF PRESCHOOL UPBRINGING AND EDUCATION PRIOR TO BEGINNING THEIR SCHOOL EDUCATION, IN THE SCHOOL YEAR 2018/2019

Општина/град	Програм се изводи у	Број васпитних група <i>Number of educational groups</i>	Број дјеце <i>Number of children</i>		Од тога, дјеца са посебним потребама <i>Of which, children with special needs</i>		Programme is carried out in	Municipality/city
			свега <i>all</i>	женски <i>female</i>	свега <i>all</i>	женски <i>female</i>		
УКУПНО	свега	194	4 352	2 127	25	7	<i>all</i>	TOTAL
	дјечји вртић	104	2 661	1 298	15	6	<i>kindergarten</i>	
	основне школе	90	1 691	829	10	1	<i>primary schools</i>	
	друге установе	-	-	-	-	-	<i>other institutions</i>	
Град Бања Лука	дјечји вртић	20	581	298	-	-	<i>kindergarten</i>	City of Banja Luka
	основне школе	12	255	115	3	-	<i>primary schools</i>	
	друге установе	-	-	-	-	-	<i>other institutions</i>	
Берковићи	дјечји вртић	-	-	-	-	-	<i>kindergarten</i>	Berkovići
	основне школе	-	-	-	-	-	<i>primary schools</i>	
	друге установе	-	-	-	-	-	<i>other institutions</i>	
Град Бијељина	дјечји вртић	11	237	121	1	1	<i>kindergarten</i>	City of Bijeljina
	основне школе	6	154	81	-	-	<i>primary schools</i>	
	друге установе	-	-	-	-	-	<i>other institutions</i>	
Билећа	дјечји вртић	1	32	14	-	-	<i>kindergarten</i>	Bileća
	основне школе	-	-	-	-	-	<i>primary schools</i>	
	друге установе	-	-	-	-	-	<i>other institutions</i>	
Братунац	дјечји вртић	-	-	-	-	-	<i>kindergarten</i>	Bratunac
	основне школе	-	-	-	-	-	<i>primary schools</i>	
	друге установе	-	-	-	-	-	<i>other institutions</i>	
Брод	дјечји вртић	2	56	25	-	-	<i>kindergarten</i>	Brod
	основне школе	1	21	12	-	-	<i>primary schools</i>	
	друге установе	-	-	-	-	-	<i>other institutions</i>	
Вишеград	дјечји вртић	2	58	29	-	-	<i>kindergarten</i>	Višegrad
	основне школе	1	7	2	-	-	<i>primary schools</i>	
	друге установе	-	-	-	-	-	<i>other institutions</i>	
Власеница	дјечји вртић	2	62	33	-	-	<i>kindergarten</i>	Vlasenica
	основне школе	-	-	-	-	-	<i>primary schools</i>	
	друге установе	-	-	-	-	-	<i>other institutions</i>	
Вукосавље	дјечји вртић	-	-	-	-	-	<i>kindergarten</i>	Vukosavlje
	основне школе	1	19	7	-	-	<i>primary schools</i>	
	друге установе	-	-	-	-	-	<i>other institutions</i>	
Гацко	дјечји вртић	1	34	15	-	-	<i>kindergarten</i>	Gacko
	основне школе	1	10	9	-	-	<i>primary schools</i>	
	друге установе	-	-	-	-	-	<i>other institutions</i>	
Градишка	дјечји вртић	6	111	75	-	-	<i>kindergarten</i>	Gradiška
	основне школе	5	79	46	-	-	<i>primary schools</i>	
	друге установе	-	-	-	-	-	<i>other institutions</i>	
Дервента	дјечји вртић	4	103	54	-	-	<i>kindergarten</i>	Derвента
	основне школе	1	13	7	-	-	<i>primary schools</i>	
	друге установе	-	-	-	-	-	<i>other institutions</i>	
Град Добој	дјечји вртић	3	80	36	-	-	<i>kindergarten</i>	City of Doboj
	основне школе	9	159	79	-	-	<i>primary schools</i>	
	друге установе	-	-	-	-	-	<i>other institutions</i>	
Доњи Жабар	дјечји вртић	-	-	-	-	-	<i>kindergarten</i>	Donji Žabar
	основне школе	1	22	11	-	-	<i>primary schools</i>	
	друге установе	-	-	-	-	-	<i>other institutions</i>	
Зворник	дјечји вртић	3	75	33	5	2	<i>kindergarten</i>	Zvornik
	основне школе	6	78	30	-	-	<i>primary schools</i>	
	друге установе	-	-	-	-	-	<i>other institutions</i>	

2.5. ДЈЕЦА КОЈА СУ ПОХАЂАЛА ПРОГРАМ ПРЕДШКОЛСКОГ ВАСПИТАЊА И ОБРАЗОВАЊА ПРЕД ПОЛАЗАК У ШКОЛУ, У ШКОЛСКОЈ 2018/2019. ГОДИНИ
CHILDREN WHO ATTENDED A PROGRAMME OF PRESCHOOL UPBRINGING AND EDUCATION PRIOR TO BEGINNING THEIR SCHOOL EDUCATION, IN THE SCHOOL YEAR 2018/2019

(наставка-continued)

Општина/град	Програм се изводи у	Број васпитних група Number of educational groups	Број дјеце Number of children		Од тога, дјеца са посебним потребама Of which, children with special needs		Programme is carried out in	Municipality/city
			свега all	женски female	свега all	женски female		
Источни Дрвар	дјечји вртић	-	-	-	-	-	kindergarten	Istočni Drvar
	основне школе	-	-	-	-	-	primary schools	
	друге установе	-	-	-	-	-	other institutions	
Источни Мостар	дјечји вртић	-	-	-	-	-	kindergarten	Istočni Mostar
	основне школе	-	-	-	-	-	primary schools	
	друге установе	-	-	-	-	-	other institutions	
Град Источно Сарајево	дјечји вртић	10	265	123	-	-	kindergarten	City of Istočno Sarajevo
	основне школе	7	183	94	-	-	primary schools	
	друге установе	-	-	-	-	-	other institutions	
Источна Илиџа	дјечји вртић	1	22	10	-	-	kindergarten	Istočna Ilidža
	основне школе	4	117	60	-	-	primary schools	
	друге установе	-	-	-	-	-	other institutions	
Источни Стари Град	дјечји вртић	-	-	-	-	-	kindergarten	Istočni Stari Grad
	основне школе	-	-	-	-	-	primary schools	
	друге установе	-	-	-	-	-	other institutions	
Источно Ново Сарајево	дјечји вртић	2	53	23	-	-	kindergarten	Istočno Novo Sarajevo
	основне школе	2	53	27	-	-	primary schools	
	друге установе	-	-	-	-	-	other institutions	
Пале	дјечји вртић	4	111	56	-	-	kindergarten	Pale
	основне школе	1	13	7	-	-	primary schools	
	друге установе	-	-	-	-	-	other institutions	
Соколац	дјечји вртић	3	79	34	-	-	kindergarten	Sokolac
	основне школе	-	-	-	-	-	primary schools	
	друге установе	-	-	-	-	-	other institutions	
Трново	дјечји вртић	-	-	-	-	-	kindergarten	Trnovo
	основне школе	-	-	-	-	-	primary schools	
	друге установе	-	-	-	-	-	other institutions	
Језеро	дјечји вртић	-	-	-	-	-	kindergarten	Jezero
	основне школе	1	11	4	-	-	primary schools	
	друге установе	-	-	-	-	-	other institutions	
Калиновик	дјечји вртић	-	-	-	-	-	kindergarten	Kalinovik
	основне школе	1	11	8	-	-	primary schools	
	друге установе	-	-	-	-	-	other institutions	
Кнежево	дјечји вртић	-	-	-	-	-	kindergarten	Kneževo
	основне школе	2	12	6	-	-	primary schools	
	друге установе	-	-	-	-	-	other institutions	
Козарска Дубица	дјечји вртић	-	-	-	-	-	kindergarten	Kozarska Dubica
	основне школе	1	16	10	2	-	primary schools	
	друге установе	-	-	-	-	-	other institutions	
Костајница	дјечји вртић	-	-	-	-	-	kindergarten	Kostajnica
	основне школе	-	-	-	-	-	primary schools	
	друге установе	-	-	-	-	-	other institutions	
Котор Варош	дјечји вртић	-	-	-	-	-	kindergarten	Kotor Varoš
	основне школе	1	11	6	-	-	primary schools	
	друге установе	-	-	-	-	-	other institutions	
Крупа на Уни	дјечји вртић	-	-	-	-	-	kindergarten	Krupa na Uni
	основне школе	-	-	-	-	-	primary schools	
	друге установе	-	-	-	-	-	other institutions	

2.5. ДЈЕЦА КОЈА СУ ПОХАЂАЛА ПРОГРАМ ПРЕДШКОЛСКОГ ВАСПИТАЊА И ОБРАЗОВАЊА ПРЕД ПОЛАЗАК У ШКОЛУ, У ШКОЛСКОЈ 2018/2019. ГОДИНИ
CHILDREN WHO ATTENDED A PROGRAMME OF PRESCHOOL UPBRINGING AND EDUCATION PRIOR TO BEGINNING THEIR SCHOOL EDUCATION, IN THE SCHOOL YEAR 2018/2019

(наставка-continued)

Општина/град	Програм се изводи у	Број васпитних група Number of educational groups	Број дјеце Number of children		Од тога, дјеца са посебним потребама Of which, children with special needs		Programme is carried out in	Municipality/city
			свега all	женски female	свега all	женски female		
Купрес	дјечји вртић	-	-	-	-	-	kindergarten	Kupres
	основне школе	-	-	-	-	-	primary schools	
	друге установе	-	-	-	-	-	other institutions	
Лакташи	дјечји вртић	3	87	45	-	-	kindergarten	Laktaši
	основне школе	1	15	6	-	-	primary schools	
	друге установе	-	-	-	-	-	other institutions	
Лопаре	дјечји вртић	-	-	-	-	-	kindergarten	Lopare
	основне школе	-	-	-	-	-	primary schools	
	друге установе	-	-	-	-	-	other institutions	
Љубиње	дјечји вртић	-	-	-	-	-	kindergarten	Ljubinje
	основне школе	-	-	-	-	-	primary schools	
	друге установе	-	-	-	-	-	other institutions	
Милићи	дјечји вртић	2	38	19	-	-	kindergarten	Milići
	основне школе	-	-	-	-	-	primary schools	
	друге установе	-	-	-	-	-	other institutions	
Модрича	дјечји вртић	2	56	33	1	1	kindergarten	Modriča
	основне школе	-	-	-	-	-	primary schools	
	друге установе	-	-	-	-	-	other institutions	
Мркоњић Град	дјечји вртић	2	42	20	-	-	kindergarten	Mrkonjić Grad
	основне школе	1	10	8	-	-	primary schools	
	друге установе	-	-	-	-	-	other institutions	
Невесинје	дјечји вртић	2	65	33	-	-	kindergarten	Nevesinje
	основне школе	-	-	-	-	-	primary schools	
	друге установе	-	-	-	-	-	other institutions	
Нови Град	дјечји вртић	2	62	31	-	-	kindergarten	Novi Grad
	основне школе	1	18	12	-	-	primary schools	
	друге установе	-	-	-	-	-	other institutions	
Ново Горажде	дјечји вртић	-	-	-	-	-	kindergarten	Novo Goražde
	основне школе	-	-	-	-	-	primary schools	
	друге установе	-	-	-	-	-	other institutions	
Осмаци	дјечји вртић	-	-	-	-	-	kindergarten	Osmaci
	основне школе	-	-	-	-	-	primary schools	
	друге установе	-	-	-	-	-	other institutions	
Оштра Лука	дјечји вртић	-	-	-	-	-	kindergarten	Oštra Luka
	основне школе	1	13	6	-	-	primary schools	
	друге установе	-	-	-	-	-	other institutions	
Пелагићево	дјечји вртић	-	-	-	-	-	kindergarten	Pelagićevo
	основне школе	1	15	7	-	-	primary schools	
	друге установе	-	-	-	-	-	other institutions	
Петровац	дјечји вртић	-	-	-	-	-	kindergarten	Petrovac
	основне школе	1	7	3	-	-	primary schools	
	друге установе	-	-	-	-	-	other institutions	
Петрово	дјечји вртић	-	-	-	-	-	kindergarten	Petrovo
	основне школе	2	49	30	-	-	primary schools	
	друге установе	-	-	-	-	-	other institutions	
Град Приједор	дјечји вртић	1	13	4	1	-	kindergarten	City of Prijedor
	основне школе	8	176	89	2	1	primary schools	
	друге установе	-	-	-	-	-	other institutions	

2.5. ДЈЕЦА КОЈА СУ ПОХАЂАЛА ПРОГРАМ ПРЕДШКОЛСКОГ ВАСПИТАЊА И ОБРАЗОВАЊА ПРЕД ПОЛАЗАК У ШКОЛУ, У ШКОЛСКОЈ 2018/2019. ГОДИНИ
CHILDREN WHO ATTENDED A PROGRAMME OF PRESCHOOL UPBRINGING AND EDUCATION PRIOR TO BEGINNING THEIR SCHOOL EDUCATION, IN THE
SCHOOL YEAR 2018/2019

(наставка-continued)

Општина/град	Програм се изводи у	Број васпитних група Number of educational groups	Број дјеце Number of children		Од тога, дјеца са посебним потребама Of which, children with special needs		Програм се изводи у Programme is carried out in	Општина/град Municipality/city
			свега all	женски female	свега all	женски female		
Прњавор	дјечји вртић	4	97	42	-	-	kindergarten	Prnjavor
	основне школе	1	26	8	-	-	primary schools	
	друге установе	-	-	-	-	-	other institutions	
Рибник	дјечји вртић	-	-	-	-	-	kindergarten	Ribnik
	основне школе	2	34	16	-	-	primary schools	
	друге установе	-	-	-	-	-	other institutions	
Рогатица	дјечји вртић	3	60	23	-	-	kindergarten	Rogatica
	основне школе	-	-	-	-	-	primary schools	
	друге установе	-	-	-	-	-	other institutions	
Рудо	дјечји вртић	-	-	-	-	-	kindergarten	Rudo
	основне школе	1	20	4	-	-	primary schools	
	друге установе	-	-	-	-	-	other institutions	
Србац	дјечји вртић	2	49	23	-	-	kindergarten	Srbac
	основне школе	-	-	-	-	-	primary schools	
	друге установе	-	-	-	-	-	other institutions	
Сребреница	дјечји вртић	1	24	13	-	-	kindergarten	Srebrenica
	основне школе	-	-	-	-	-	primary schools	
	друге установе	-	-	-	-	-	other institutions	
Станари	дјечји вртић	-	-	-	-	-	kindergarten	Stanari
	основне школе	1	19	6	1	-	primary schools	
	друге установе	-	-	-	-	-	other institutions	
Теслић	дјечји вртић	5	118	45	2	-	kindergarten	Teslić
	основне школе	2	41	19	-	-	primary schools	
	друге установе	-	-	-	-	-	other institutions	
Град Требиње	дјечји вртић	2	59	24	5	2	kindergarten	City of Trebinje
	основне школе	-	-	-	-	-	primary schools	
	друге установе	-	-	-	-	-	other institutions	
Угљевик	дјечји вртић	1	20	11	-	-	kindergarten	Ugljevik
	основне школе	-	-	-	-	-	primary schools	
	друге установе	-	-	-	-	-	other institutions	
Фоча	дјечји вртић	3	80	23	-	-	kindergarten	Foča
	основне школе	-	-	-	-	-	primary schools	
	друге установе	-	-	-	-	-	other institutions	
Хан Пијесак	дјечји вртић	-	-	-	-	-	kindergarten	Han Pijesak
	основне школе	1	15	9	-	-	primary schools	
	друге установе	-	-	-	-	-	other institutions	
Чајниче	дјечји вртић	1	30	22	-	-	kindergarten	Čajniče
	основне школе	-	-	-	-	-	primary schools	
	друге установе	-	-	-	-	-	other institutions	
Челинац	дјечји вртић	2	45	20	-	-	kindergarten	Čelinac
	основне школе	2	42	13	-	-	primary schools	
	друге установе	-	-	-	-	-	other institutions	
Шамац	дјечји вртић	-	-	-	-	-	kindergarten	Šamac
	основне школе	4	58	28	1	-	primary schools	
	друге установе	-	-	-	-	-	other institutions	
Шековићи	дјечји вртић	1	22	11	-	-	kindergarten	Šekovići
	основне школе	1	8	5	-	-	primary schools	
	друге установе	-	-	-	-	-	other institutions	
Шипово	дјечји вртић	-	-	-	-	-	kindergarten	Šipovo
	основне школе	2	64	33	1	-	primary schools	
	друге установе	-	-	-	-	-	other institutions	

2.6. ДЈЕЦА ПРЕМА ЗАПОСЛЕНОСТИ РОДИТЕЉА У ШКОЛСКОЈ 2018/2019. ГОДИНИ
CHILDREN BY EMPLOYMENT OF PARENTS IN THE SCHOOL YEAR 2018/2019

Општина/град	Укупан број дјеце Total number of children	Дјеца чија су оба родитеља запослена Children with both parents employed	Запослена само мајка With only mother employed		Запослен самоотац With only father employed		Ниједан родитељ није запослен With both parents unemployed	Родитељи индивидуални пољопривредници Parents agricultural producers	Municipality/city
			свега all	од тога, самохрана мајка out of which single mother	свега all	од тога, самохрани отац out of which single father			
УКУПНО	12 156	9 315	665	151	1 939	19	197	40	TOTAL
Град Бања Лука	3 873	3 255	183	57	401	3	33	1	City of Banja Luka
Берковићи	32	12	3	-	12	-	-	5	Berkovići
Град Бијељина	1 178	850	65	17	243	1	14	6	City of Bijeljina
Билећа	122	48	17	4	36	-	21	-	Bileća
Братунац	83	60	6	3	17	-	-	-	Bratunac
Брод	110	64	11	-	35	-	-	-	Brod
Вишеград	72	53	10	2	6	-	3	-	Višegrad
Власеница	51	45	1	1	5	-	-	-	Vlasenica
Вукосавље	-	-	-	-	-	-	-	-	Vukosavlje
Гацко	105	74	-	-	28	-	3	-	Gacko
Градишка	439	352	19	2	57	1	9	2	Gradiška
Дервента	201	198	-	-	3	-	-	-	Derventa
Град Добој	481	478	2	2	1	1	-	-	City of Doboj
Доњи Жабар	-	-	-	-	-	-	-	-	Donji Žabar
Зворник	260	143	19	14	85	-	13	-	Zvornik
Источни Дрвар	-	-	-	-	-	-	-	-	Istočni Drvar
Источни Мостар	-	-	-	-	-	-	-	-	Istočni Mostar
Град Источно Сарајево	804	653	39	2	100	-	12	-	City of Istočno Sarajevo
Источна Илиџа	182	154	11	2	17	-	-	-	Istočna Ilidža
Источни Стари Град	-	-	-	-	-	-	-	-	Istočni Stari Grad
Источно Ново Сарајево	244	221	6	-	17	-	-	-	Istočno Novo Sarajevo
Пале	254	189	12	-	49	-	4	-	Pale
Соколац	124	89	10	-	17	-	8	-	Sokolac
Трново	-	-	-	-	-	-	-	-	Trnovo
Језеро	-	-	-	-	-	-	-	-	Jezero
Калиновић	-	-	-	-	-	-	-	-	Kalinovik
Кнежево	38	33	2	2	2	-	1	-	Kneževo
Козарска Дубица	170	111	18	3	38	1	3	-	Kozarska Dubica
Костајница	52	37	3	-	10	-	2	-	Kostajnica
Котор Варош	186	164	9	5	13	1	-	-	Kotor Varoš
Крупа на Уни	-	-	-	-	-	-	-	-	Krupa na Uni
Купрес	-	-	-	-	-	-	-	-	Kupres
Лакташи	336	290	7	4	38	1	-	1	Laktaši
Лопаре	57	24	7	-	22	1	4	-	Lopare
Љубиње	40	18	4	-	4	-	14	-	Ljubinje
Милићи	60	39	6	4	13	1	1	1	Milići
Модрича	264	240	9	1	10	-	-	5	Modriča
Мркоњић Град	234	148	14	3	72	1	-	-	Mrkonjić Grad
Невесиње	82	46	6	1	28	-	2	-	Nevesinje
Нови Град	128	90	11	-	26	-	1	-	Novi Grad
Ново Горажде	-	-	-	-	-	-	-	-	Novo Goražde
Осмаци	-	-	-	-	-	-	-	-	Osmaci
Оштра Лука	-	-	-	-	-	-	-	-	Oštra Luka
Пелагићево	-	-	-	-	-	-	-	-	Pelagićevo
Петровац	-	-	-	-	-	-	-	-	Petrovac

2.6. ДЈЕЦА ПРЕМА ЗАПОСЛЕНОСТИ РОДИТЕЉА У ШКОЛСКОЈ 2018/2019. ГОДИНИ
CHILDREN BY EMPLOYMENT OF PARENTS IN THE SCHOOL YEAR 2018/2019

(наставак-continued)

Општина/град	Укупан број дјеце Total number of children	Дјеца чија су оба родитеља запослена Children with both parents employed	Запослена само мајка With only mother employed		Запослен само отац With only father employed		Ниједан родитељ није запослен With both parents unemployed	Родитељи индивидуални пољопривредници Parents are individual agricultural producers	Municipality/city
			свега all	од тога, самохрана мајка out of which single mother	свега all	од тога, самохрани отац out of which single father			
Петрово	-	-	-	-	-	-	-	-	Petrovo
Град Приједор	507	309	42	5	156	1	-	-	City of Prijedor
Прњавор	315	201	12	8	95	1	3	4	Prnjavor
Рибник	-	-	-	-	-	-	-	-	Ribnik
Рогатица	74	46	3	-	16	-	-	9	Rogatica
Рудо	-	-	-	-	-	-	-	-	Rudo
Србац	173	147	8	1	13	1	2	3	Srbac
Сребреница	112	92	5	1	14	-	1	-	Srebrenica
Станари	-	-	-	-	-	-	-	-	Stanari
Теслић	372	313	10	2	47	-	1	1	Teslić
Град Требиње	507	257	72	2	141	3	37	-	City of Trebinje
Угљевик	99	68	2	2	26	-	3	-	Ugljevik
Фоча	161	130	8	1	21	-	2	-	Foča
Хан Пијесак	-	-	-	-	-	-	-	-	Han Pijesak
Чајниче	30	13	6	-	10	-	1	-	Čajniče
Челинац	143	102	7	-	30	-	4	-	Čelinac
Шамац	101	62	15	1	17	-	5	2	Šamac
Шековићи	47	23	2	-	20	-	2	-	Šekovići
Шипово	57	27	2	1	28	1	-	-	Šipovo

2.7. ДЈЕЦА ПРЕМА ВИСИНИ УПЛАТЕ У ОДНОСУ НА ПУН ИЗНОС КОЈИ РОДИТЕЉИ ПЛАЋАЈУ У ШКОЛСКОЈ 2018/2019. ГОДИНИ
CHILDREN BY PAYMENT AMOUNT IN RELATION TO THE FULL AMOUNT PAID BY PARENTS IN THE SCHOOL YEAR 2018/2019

Општина/град	Укупан број дјеце <i>Total number of children</i>	Број дјеце према висини уплате <i>Number of children by payment amount</i>				Municipality/city
		не плаћају боравак <i>not paying for the stay</i>	плаћају до 50% од пуног износа <i>paying up to 50% of the full amount</i>	плаћају преко 50%, а мање од пуног износа <i>paying more than 50% and less than full amount</i>	плаћају пун износ мјесечне уплате <i>paying full amount of the monthly payment</i>	
УКУПНО	12 156	313	571	1 612	9 660	TOTAL
Град Бања Лука	3 873	133	76	807	2 857	City of Banja Luka
Берковићи	32	1	-	10	21	Berkovići
Град Бијељина	1 178	4	147	252	775	City of Bijeljina
Билећа	122	-	-	-	122	Bileća
Братунац	83	-	-	-	83	Bratunac
Брод	110	5	-	28	77	Brod
Вишеград	72	-	-	-	72	Višegrad
Власеница	51	2	-	-	49	Vlasenica
Вукосавље	-	-	-	-	-	Vukosavlje
Гацко	105	5	20	28	52	Gacko
Градишка	439	-	2	5	432	Gradiška
Дервента	201	1	23	1	176	Derвента
Град Добој	481	16	-	10	455	City of Doboj
Доњи Жабар	-	-	-	-	-	Donji Žabar
Зворник	260	2	42	-	216	Zvornik
Источни Дрвар	-	-	-	-	-	Istočni Drvar
Источни Мостар	-	-	-	-	-	Istočni Mostar
Град Источно Сарајево	804	12	194	47	551	City of Istočno Sarajevo
Источна Илиџа	182	1	7	-	174	Istočna Ilidža
Источни Стари Град	-	-	-	-	-	Istočni Stari Grad
Источно Ново Сарајево	244	-	10	8	226	Istočno Novo Sarajevo
Пале	254	7	177	28	42	Pale
Соколац	124	4	-	11	109	Sokolac
Трново	-	-	-	-	-	Trnovo
Језеро	-	-	-	-	-	Jezero
Калиновик	-	-	-	-	-	Kalinovik
Кнежево	38	-	-	9	29	Kneževo
Козарска Дубица	170	-	1	16	153	Kozarska Dubica
Костајница	52	-	-	-	52	Kostajnica
Котор Варош	186	1	2	5	178	Kotor Varoš
Крупа на Уни	-	-	-	-	-	Krupa na Uni
Купрес	-	-	-	-	-	Kupres
Лакташи	336	-	-	-	336	Laktaši
Лопаре	57	4	-	8	45	Lopare
Љубиње	40	-	-	-	40	Ljubinje
Милићи	60	1	-	-	59	Milici
Модрича	264	6	-	80	178	Modriča
Мркоњић Град	234	10	29	51	144	Mrkonjić Grad
Невесинје	82	1	-	14	67	Nevesinje
Нови Град	128	1	-	8	119	Novi Grad
Ново Горажде	-	-	-	-	-	Novo Goražde
Осмаци	-	-	-	-	-	Osmaci
Оштра Лука	-	-	-	-	-	Oštra Luka
Пелагићево	-	-	-	-	-	Pelagićevo
Петровац	-	-	-	-	-	Petrovac
Петрово	-	-	-	-	-	Petrovo
Град Приједор	507	1	10	14	482	City of Prijedor
Прњавор	315	3	3	4	305	Prnjavor
Рибник	-	-	-	-	-	Ribnik
Рогатица	74	5	8	10	51	Rogatica
Рудо	-	-	-	-	-	Rudo
Србац	173	-	-	-	173	Srbac
Сребреница	112	-	-	12	100	Srebrenica
Станари	-	-	-	-	-	Stanari
Теслић	372	5	-	86	281	Teslić
Град Требиње	507	65	-	28	414	City of Trebinje
Угљевик	99	3	6	13	77	Ugljevik
Фоча	161	-	3	38	120	Foča
Хан Пијесак	-	-	-	-	-	Han Pijesak
Чајниче	30	3	-	1	26	Čajniče
Челинац	143	-	4	17	122	Čelinac
Шамац	101	-	-	-	101	Šamac
Шековићи	47	23	-	4	20	Šekovići
Шипово	57	-	1	6	50	Šipovo

2.8. ДЈЕЦА – КОРИСНИЦИ ПРЕМА БРОЈУ ДЈЕЦЕ У ПОРОДИЦИ У ШКОЛСКОЈ 2018/2019. ГОДИНИ
CHILDREN – USERS BY NUMBER OF CHILDREN IN THE FAMILY IN THE SCHOOL YEAR 2018/2019

Општина/град	Укупан број дјеце <i>Total number of children</i>	Број дјеце у породици <i>Number of children in the family</i>					Municipality/city
		једно <i>one</i>	двоје <i>two</i>	троје <i>three</i>	четворо <i>four</i>	петоро и више <i>five and more</i>	
УКУПНО	12 156	5 054	5 676	1 176	230	20	TOTAL
Град Бања Лука	3 873	2 106	1 401	239	121	6	City of Banja Luka
Берковићи	32	3	19	8	-	2	Berkovići
Град Бијељина	1 178	391	646	128	12	1	City of Bijeljina
Билећа	122	24	64	31	2	1	Bileća
Братунац	83	27	43	11	1	1	Bratunac
Брод	110	28	77	5	-	-	Brod
Вишеград	72	23	37	8	4	-	Višegrad
Власеница	51	10	34	7	-	-	Vlasenica
Вукосавље	-	-	-	-	-	-	Vukosavlje
Гацко	105	18	62	20	5	-	Gacko
Градишка	439	227	201	10	1	-	Gradiška
Дервента	201	49	129	22	1	-	Derвента
Добој	481	390	91	-	-	-	City of Doboj
Доњи Жабар	-	-	-	-	-	-	Donji Žabar
Зворник	260	51	167	39	2	1	Zvornik
Источни Дрвар	-	-	-	-	-	-	Istočni Drvar
Источни Мостар	-	-	-	-	-	-	Istočni Mostar
Град Источно Сарајево	804	292	433	71	8	-	City of Istočno Sarajevo
Источна Илиџа	182	64	94	20	4	-	Istočna Ilidža
Источни Стари Град	-	-	-	-	-	-	Istočni Stari Grad
Источно Ново Сарајево	244	123	117	4	-	-	Istočno Novo Sarajevo
Пале	254	66	155	32	1	-	Pale
Соколац	124	39	67	15	3	-	Sokolac
Трново	-	-	-	-	-	-	Trnovo
Језеро	-	-	-	-	-	-	Jezero
Калиновик	-	-	-	-	-	-	Kalinovik
Кнежево	38	13	19	5	1	-	Knezevo
Козарска Дубица	170	52	94	19	5	-	Kozarska Dubica
Костајница	52	18	27	7	-	-	Kostajnica
Котор Варош	186	52	106	28	-	-	Kotor Varoš
Крупа на Уни	-	-	-	-	-	-	Krupa na Uni
Купрес	-	-	-	-	-	-	Kupres
Лакташи	336	96	175	60	4	1	Laktaši
Лопаре	57	16	32	9	-	-	Lopare
Љубиње	40	4	30	5	1	-	Ljubinje
Милићи	60	21	32	7	-	-	Milići
Модрича	264	85	139	37	3	-	Modriča
Мркоњић Град	234	144	69	19	1	1	Mrkonjić Grad
Невесинје	82	13	45	18	4	2	Nevesinje
Нови Град	128	52	62	14	-	-	Novi Grad
Ново Горажде	-	-	-	-	-	-	Novo Goražde
Осмаци	-	-	-	-	-	-	Osmaci
Оштра Лука	-	-	-	-	-	-	Oštra Luka
Пелагићево	-	-	-	-	-	-	Pelagićevo
Петровац	-	-	-	-	-	-	Petrovac
Петрово	-	-	-	-	-	-	Petrovo
Град Приједор	507	236	211	57	3	-	City of Prijedor
Прњавор	315	99	198	17	1	-	Prnjavor
Рибник	-	-	-	-	-	-	Ribnik
Рогатица	74	56	15	3	-	-	Rogatica
Рудо	-	-	-	-	-	-	Rudo
Србац	173	50	89	31	3	-	Srbac
Сребреница	112	38	58	14	2	-	Srebrenica
Станари	-	-	-	-	-	-	Stanari
Теслић	372	120	206	42	4	-	Teslić
Град Требиње	507	56	336	90	23	2	City of Trebinje
Угљевик	99	34	44	15	6	-	Ugljevik
Фоча	161	46	90	22	2	1	Foča
Хан Пијесак	-	-	-	-	-	-	Han Pijesak
Чајниче	30	3	18	7	1	1	Čajniče
Челинац	143	65	58	18	2	-	Čelinac
Шамац	101	33	50	14	4	-	Šamac
Шековићи	47	7	33	6	1	-	Šekovići
Шипово	57	6	36	13	2	-	Šipovo

2.9. ЗАПОСЛЕНИ У ПРЕДШКОЛСКИМ УСТАНОВАМА ПО ПОЛУ И ВРСТИ РАДНОГ ВРЕМЕНА У ШКОЛСКОЈ 2018/2019. ГОДИНИ
EMPLOYEES IN PRESCHOOL INSTITUTIONS BY SEX AND DURATION OF WORKING HOURS IN THE SCHOOL YEAR 2018/2019

Општина/град	Укупно <i>Total</i>		Са пуним радним временом <i>Working full-time</i>		Са непуним радним временом <i>Working part-time</i>		Municipality/city
	свега <i>all</i>	жене <i>female</i>	свега <i>all</i>	жене <i>female</i>	свега <i>all</i>	жене <i>female</i>	
УКУПНО	1 860	1 719	1 761	1 624	99	95	TOTAL
Град Бања Лука	600	574	544	520	56	54	City of Banja Luka
Берковићи	5	5	5	5	-	-	Berkovići
Град Бијељина	166	148	146	128	20	20	City of Bijeljina
Билећа	16	15	16	15	-	-	Bileća
Братунац	15	13	14	12	1	1	Bratunac
Брод	22	20	22	20	-	-	Brod
Вишеград	11	11	10	10	1	1	Višegrad
Власеница	11	9	11	9	-	-	Vlasenica
Вукосавље	-	-	-	-	-	-	Vukosavlje
Гацко	33	27	33	27	-	-	Gacko
Градишка	70	65	68	63	2	2	Gradiška
Дервента	30	28	30	28	-	-	Derventa
Добој	68	64	68	64	-	-	City of Doboj
Доњи Жабар	-	-	-	-	-	-	Donji Žabar
Зворник	47	43	46	42	1	1	Zvornik
Источни Дрвар	-	-	-	-	-	-	Istočni Drvar
Источни Мостар	-	-	-	-	-	-	Istočni Mostar
Град Источно Сарајево	104	96	101	93	3	3	City of Istočno Sarajevo
Источна Илиџа	18	17	18	17	-	-	Istočna Ilidža
Источни Стари Град	-	-	-	-	-	-	Istočni Stari Grad
Источно НовоСарајево	34	30	32	28	2	2	Istočno Novo Sarajevo
Пале	32	29	31	28	1	1	Pale
Соколац	20	20	20	20	-	-	Sokolac
Трново	-	-	-	-	-	-	Trnovo
Језеро	-	-	-	-	-	-	Jezero
Калиновик	-	-	-	-	-	-	Kalinovik
Кнежево	8	8	8	8	-	-	Kneževo
Козарска Дубица	21	19	21	19	-	-	Kozarska Dubica
Костајница	10	9	8	7	2	2	Kostajnica
Котор Варош	33	28	33	28	-	-	Kotor Varoš
Крупа на Уни	-	-	-	-	-	-	Krupa na Uni
Купрес	-	-	-	-	-	-	Kupres
Лакташи	53	50	51	48	2	2	Laktaši
Лопаре	7	5	6	4	1	1	Lopare
Љубиње	6	6	6	6	-	-	Ljubinje
Милићи	9	9	9	9	-	-	Milići
Модрича	35	32	35	32	-	-	Modriča
Мркоњић Град	34	32	34	32	-	-	Mrkonjić Grad
Невесинје	9	7	9	7	-	-	Nevesinje
Нови Град	18	16	18	16	-	-	Novi Grad
Ново Горажде	-	-	-	-	-	-	Novo Goražde
Осмаци	-	-	-	-	-	-	Osmaci
Оштра Лука	-	-	-	-	-	-	Oštra Luka
Пелагићево	-	-	-	-	-	-	Pelagićevo
Петровац	-	-	-	-	-	-	Petrovac
Петрово	-	-	-	-	-	-	Petrovo
Град Приједор	93	84	92	83	1	1	City of Prijedor
Прњавор	46	43	41	39	5	4	Prnjavor
Рибник	-	-	-	-	-	-	Ribnik
Рогатица	13	12	13	12	-	-	Rogatica
Рудо	-	-	-	-	-	-	Rudo
Србац	24	22	23	22	1	-	Srbac
Сребреница	19	17	19	17	-	-	Srebrenica
Станари	-	-	-	-	-	-	Stanari
Теслић	50	48	47	45	3	3	Teslić
Град Требиње	71	63	71	63	-	-	City of Trebinje
Угљевик	23	18	23	18	-	-	Ugljevik
Фоча	16	14	16	14	-	-	Foča
Хан Пијесак	-	-	-	-	-	-	Han Pijesak
Чајниче	9	8	9	8	-	-	Čajniče
Челинац	26	25	26	25	-	-	Čelinac
Шамац	14	13	14	13	-	-	Šamac
Шековићи	8	6	8	6	-	-	Šekovići
Шипово	7	7	7	7	-	-	Šipovo

2.10. ЗАПОСЛЕНИ У ПРЕДШКОЛСКИМ УСТАНОВАМА ПО ПОЛУ И СТАРОСТИ У ШКОЛСКОЈ 2018/2019. ГОДИНИ
EMPLOYEES IN PRESCHOOL INSTITUTIONS BY SEX AND AGE IN THE SCHOOL YEAR 2018/2019

Општина/град	Пол	Укупно Total	Године старости/Age										Sex	Municipality/city
			<25	25-29	30-34	35-39	40-44	45-49	50-54	55-59	60-64	65+		
УКУПНО	свега	1 860	88	333	332	246	238	178	158	174	108	5	all	TOTAL
	женски	1 719	83	318	304	224	222	159	145	161	98	5	female	
Град Бања Лука	свега	600	13	133	100	75	79	58	44	55	40	3	all	City of Banja Luka
	женски	574	12	133	97	70	74	54	40	52	39	3	female	
Берковићи	свега	5	-	1	1	1	1	-	1	-	-	-	all	Berkovići
	женски	5	-	1	1	1	1	-	1	-	-	-	female	
Град Бијељина	свега	166	6	28	53	21	19	10	15	9	5	-	all	City of Bijeljina
	женски	148	6	24	44	19	19	9	14	9	4	-	female	
Билећа	свега	16	-	1	2	-	7	-	2	2	2	-	all	Bileća
	женски	15	-	1	2	-	7	-	2	2	1	-	female	
Братунац	свега	15	-	1	5	3	3	-	2	1	-	-	all	Bratunac
	женски	13	-	1	5	3	2	-	1	1	-	-	female	
Брод	свега	22	-	-	-	4	1	5	6	6	-	-	all	Brod
	женски	20	-	-	-	3	1	4	6	6	-	-	female	
Вишеград	свега	11	-	-	3	-	4	1	2	-	1	-	all	Višegrad
	женски	11	-	-	3	-	4	1	2	-	1	-	female	
Власеница	свега	11	-	1	2	4	1	1	1	1	-	-	all	Vlasenica
	женски	9	-	1	1	4	1	-	1	1	-	-	female	
Вукосавље	свега	-	-	-	-	-	-	-	-	-	-	-	all	Vukosavlje
	женски	-	-	-	-	-	-	-	-	-	-	-	female	
Гацко	свега	33	1	4	8	4	2	3	3	6	2	-	all	Gacko
	женски	27	-	4	7	4	2	3	3	4	-	-	female	
Градишка	свега	70	1	11	8	9	6	13	9	8	5	-	all	Gradiška
	женски	65	1	11	8	8	6	11	9	6	5	-	female	
Дервента	свега	30	-	4	4	-	6	3	10	1	2	-	all	Derвента
	женски	28	-	4	3	-	6	3	9	1	2	-	female	
Град Добој	свега	68	1	7	10	19	4	10	7	4	6	-	all	City of Doboј
	женски	64	1	7	9	17	4	10	7	3	6	-	female	
Доњи Жабар	свега	-	-	-	-	-	-	-	-	-	-	-	all	Donji Žabar
	женски	-	-	-	-	-	-	-	-	-	-	-	female	
Зворник	свега	47	3	5	10	7	9	5	3	2	3	-	all	Zvornik
	женски	43	3	4	9	7	8	5	3	1	3	-	female	
Источни Дрвар	свега	-	-	-	-	-	-	-	-	-	-	-	all	Istočni Drvar
	женски	-	-	-	-	-	-	-	-	-	-	-	female	
Источни Мостар	свега	-	-	-	-	-	-	-	-	-	-	-	all	Istočni Mostar
	женски	-	-	-	-	-	-	-	-	-	-	-	female	
Град Источно Сарајево	свега	104	3	17	16	20	11	9	5	17	6	-	all	City of Istočno Sarajevo
	женски	96	2	16	16	17	11	8	4	17	5	-	female	
Источна Илиџа	свега	18	-	3	4	5	1	-	2	2	1	-	all	Istočna Ilidža
	женски	17	-	2	4	5	1	-	2	2	1	-	female	
Источни Стари Град	свега	-	-	-	-	-	-	-	-	-	-	-	all	Istočni Stari Grad
	женски	-	-	-	-	-	-	-	-	-	-	-	female	
Источно Ново Сарајево	свега	34	2	6	3	6	8	2	3	2	2	-	all	Istočno Novo Sarajevo
	женски	30	1	6	3	5	8	2	2	2	1	-	female	

2.10. ЗАПОСЛЕНИ У ПРЕДШКОЛСКИМ УСТАНОВАМА ПО ПОЛУ И СТАРОСТИ У ШКОЛСКОЈ 2018/2019. ГОДИНИ
EMPLOYEES IN PRESCHOOL INSTITUTIONS BY SEX AND AGE IN THE SCHOOL YEAR 2018/2019

(наставак-continued)

Општина/град	Пол	Укупно Total	Године старости/Age										Sex	Municipality/city
			<25	25-29	30-34	35-39	40-44	45-49	50-54	55-59	60-64	65+		
Пале	свега	32	-	4	8	7	2	3	-	6	2	-	all	Pale
	женски	29	-	4	8	5	2	2	-	6	2	-	female	
Соколац	свега	20	1	4	1	2	-	4	-	7	1	-	all	Sokolac
	женски	20	1	4	1	2	-	4	-	7	1	-	female	
Трново	свега	-	-	-	-	-	-	-	-	-	-	-	all	Trnovo
	женски	-	-	-	-	-	-	-	-	-	-	-	female	
Језеро	свега	-	-	-	-	-	-	-	-	-	-	-	all	Jezero
	женски	-	-	-	-	-	-	-	-	-	-	-	female	
Калиновик	свега	-	-	-	-	-	-	-	-	-	-	-	all	Kalinovik
	женски	-	-	-	-	-	-	-	-	-	-	-	female	
Кнежево	свега	8	-	1	1	2	-	1	3	-	-	-	all	Kneževo
	женски	8	-	1	1	2	-	1	3	-	-	-	female	
Козарска Дубица	свега	21	-	8	4	3	1	2	-	2	1	-	all	Kozarska Dubica
	женски	19	-	7	4	2	1	2	-	2	1	-	female	
Костајница	свега	10	-	2	4	-	-	2	1	-	1	-	all	Kostajnica
	женски	9	-	2	3	-	-	2	1	-	1	-	female	
Котор Варош	свега	33	1	12	5	5	1	2	4	1	2	-	all	Kotor Varoš
	женски	28	1	10	4	4	1	2	3	1	2	-	female	
Крупа на Уни	свега	-	-	-	-	-	-	-	-	-	-	-	all	Krupa na Uni
	женски	-	-	-	-	-	-	-	-	-	-	-	female	
Купрес	свега	-	-	-	-	-	-	-	-	-	-	-	all	Kupres
	женски	-	-	-	-	-	-	-	-	-	-	-	female	
Лакташи	свега	53	1	5	5	7	9	9	2	10	5	-	all	Laktaši
	женски	50	1	5	4	7	8	9	2	10	4	-	female	
Лопаре	свега	7	-	2	1	1	-	-	2	1	-	-	all	Lopare
	женски	5	-	1	1	1	-	-	1	1	-	-	female	
Љубиње	свега	6	-	-	1	2	-	-	1	2	-	-	all	Ljubinje
	женски	6	-	-	1	2	-	-	1	2	-	-	female	
Милићи	свега	9	3	1	1	1	-	-	1	1	1	-	all	Milići
	женски	9	3	1	1	1	-	-	1	1	1	-	female	
Модрича	свега	35	1	4	7	5	9	-	2	5	2	-	all	Modriča
	женски	32	1	3	6	5	8	-	2	5	2	-	female	
Мркоњић Град	свега	34	32	-	2	-	-	-	-	-	-	-	all	Mrkonjić Grad
	женски	32	30	-	2	-	-	-	-	-	-	-	female	
Невесинје	свега	9	-	-	-	2	2	-	1	2	2	-	all	Nevesinje
	женски	7	-	-	-	2	2	-	-	1	2	-	female	
Нови Град	свега	18	2	4	3	2	1	1	2	2	1	-	all	Novi Grad
	женски	16	2	4	2	2	-	1	2	2	1	-	female	
Ново Горажде	свега	-	-	-	-	-	-	-	-	-	-	-	all	Novo Goražde
	женски	-	-	-	-	-	-	-	-	-	-	-	female	
Осмаци	свега	-	-	-	-	-	-	-	-	-	-	-	all	Osmaci
	женски	-	-	-	-	-	-	-	-	-	-	-	female	
Оштра Лука	свега	-	-	-	-	-	-	-	-	-	-	-	all	Oštra Luka
	женски	-	-	-	-	-	-	-	-	-	-	-	female	

2.10. ЗАПОСЛЕНИ У ПРЕДШКОЛСКИМ УСТАНОВАМА ПО ПОЛУ И СТАРОСТИ У ШКОЛСКОЈ 2018/2019. ГОДИНИ
EMPLOYEES IN PRESCHOOL INSTITUTIONS BY SEX AND AGE IN THE SCHOOL YEAR 2018/2019

(наставак-continued)

Општина/град	Пол	Укупно Total	Године старости/Age										Sex	Municipality/city		
			<25	25-29	30-34	35-39	40-44	45-49	50-54	55-59	60-64	65+				
Пелагићево	свега	-	-	-	-	-	-	-	-	-	-	-	-	-	all	Pelagićevo
	женски	-	-	-	-	-	-	-	-	-	-	-	-	-	female	
Петровац	свега	-	-	-	-	-	-	-	-	-	-	-	-	-	all	Petrovac
	женски	-	-	-	-	-	-	-	-	-	-	-	-	-	female	
Петрово	свега	-	-	-	-	-	-	-	-	-	-	-	-	-	all	Petrovo
	женски	-	-	-	-	-	-	-	-	-	-	-	-	-	female	
Град Приједор	свега	93	3	25	10	7	12	14	8	7	7	-	-	-	all	City of Prijedor
	женски	84	3	24	9	7	11	10	8	7	5	-	-	-	female	
Прњавор	свега	46	8	16	5	4	5	3	3	1	-	1	-	-	all	Prnjavor
	женски	43	8	16	5	3	4	3	3	-	-	1	-	-	female	
Рибник	свега	-	-	-	-	-	-	-	-	-	-	-	-	-	all	Ribnik
	женски	-	-	-	-	-	-	-	-	-	-	-	-	-	female	
Рогатица	свега	13	1	1	6	2	1	-	2	-	-	-	-	-	all	Rogatica
	женски	12	1	1	6	1	1	-	2	-	-	-	-	-	female	
Рудо	свега	-	-	-	-	-	-	-	-	-	-	-	-	-	all	Rudo
	женски	-	-	-	-	-	-	-	-	-	-	-	-	-	female	
Србац	свега	24	2	2	4	1	3	7	3	1	1	-	-	-	all	Srbac
	женски	22	2	1	4	1	3	6	3	1	1	-	-	-	female	
Сребреница	свега	19	1	4	6	3	1	-	2	2	-	-	-	-	all	Srebrenica
	женски	17	1	4	5	3	1	-	2	1	-	-	-	-	female	
Станари	свега	-	-	-	-	-	-	-	-	-	-	-	-	-	all	Stanari
	женски	-	-	-	-	-	-	-	-	-	-	-	-	-	female	
Теслић	свега	50	5	13	9	3	6	3	2	4	4	1	-	-	all	Teslić
	женски	48	5	12	9	3	6	2	2	4	4	1	-	-	female	
Град Требиње	свега	71	-	5	13	12	20	7	6	6	2	-	-	-	all	City of Trebinje
	женски	63	-	5	12	11	17	6	5	5	2	-	-	-	female	
Угљевик	свега	23	-	4	7	3	2	3	-	3	1	-	-	-	all	Ugljevik
	женски	18	-	3	4	2	2	3	-	3	1	-	-	-	female	
Фоча	свега	16	-	1	3	3	3	1	-	3	2	-	-	-	all	Foča
	женски	14	-	1	3	3	3	-	-	3	1	-	-	-	female	
Хан Пијесак	свега	-	-	-	-	-	-	-	-	-	-	-	-	-	all	Han Pijesak
	женски	-	-	-	-	-	-	-	-	-	-	-	-	-	female	
Чајниче	свега	9	-	-	2	1	2	1	-	2	1	-	-	-	all	Čajniče
	женски	8	-	-	2	-	2	1	-	2	1	-	-	-	female	
Челинац	свега	26	-	8	6	5	2	2	1	1	1	-	-	-	all	Čelinac
	женски	25	-	8	6	5	2	1	1	1	1	-	-	-	female	
Шамац	свега	14	-	1	1	3	4	1	2	2	-	-	-	-	all	Šamac
	женски	13	-	1	1	3	4	1	1	2	-	-	-	-	female	
Шековићи	свега	8	-	-	2	1	1	1	-	2	1	-	-	-	all	Šekovići
	женски	6	-	-	2	-	-	1	-	2	1	-	-	-	female	
Шипово	свега	7	-	1	2	1	-	-	-	2	1	-	-	-	all	Šipovo
	женски	7	-	1	2	1	-	-	-	2	1	-	-	-	female	

2.11. ЗАПОСЛЕНИ У ПРЕДШКОЛСКИМ УСТАНОВАМА ПО ПОЛУ У ШКОЛСКОЈ 2018/2019. ГОДИНИ
EMPLOYEES IN PRESCHOOL INSTITUTIONS BY SEX IN THE SCHOOL YEAR 2018/2019

Општина/град	Укупно Total		Запослени у управи Employees in the management		Запослени у настави Teaching staff		Педагошки саветници Pedagogical advisors		Здравствени стручњаци Health care professionals		Одржавање и оператива Employees on maintenance and operatives		Запослени у администрацији Employees in the administration		Municipality/city	
	свега all	жене female	свега all	жене female	свега all	жене female	свега all	жене female	свега all	жене female	свега all	жене female	свега all	жене female		
УКУПНО	укупно	1 860	1 719	104	82	1 010	993	77	73	84	82	471	399	114	90	total TOTAL
	јавне	1 376	1 252	50	35	718	704	50	47	61	59	395	327	102	80	public
	приватне	484	467	54	47	292	289	27	26	23	23	76	72	12	10	private
Град Бања Лука	укупно	600	574	27	24	355	353	26	26	24	22	144	128	24	21	total City of Banja
	јавне	339	318	2	2	185	183	9	9	19	17	107	92	17	15	public Luka
	приватне	261	256	25	22	170	170	17	17	5	5	37	36	7	6	private
Берковићи	укупно	5	5	1	1	3	3	-	-	-	-	1	1	-	-	total Berkovići
	јавне	5	5	1	1	3	3	-	-	-	-	1	1	-	-	public
	приватне	-	-	-	-	-	-	-	-	-	-	-	-	-	-	private
Град Бијељина	укупно	166	148	9	5	94	91	3	2	11	11	39	33	10	6	total City of Bijeljina
	јавне	73	63	2	1	39	38	1	1	2	2	21	17	8	4	public
	приватне	93	85	7	4	55	53	2	1	9	9	18	16	2	2	private
Билећа	укупно	16	15	1	-	8	8	-	-	1	1	5	5	1	1	total Bileća
	јавне	16	15	1	-	8	8	-	-	1	1	5	5	1	1	public
	приватне	-	-	-	-	-	-	-	-	-	-	-	-	-	-	private
Братунац	укупно	15	13	1	1	8	8	-	-	-	-	5	3	1	1	total Bratunac
	јавне	15	13	1	1	8	8	-	-	-	-	5	3	1	1	public
	приватне	-	-	-	-	-	-	-	-	-	-	-	-	-	-	private
Брод	укупно	22	20	2	2	6	6	-	-	4	4	7	5	3	3	total Brod
	јавне	22	20	2	2	6	6	-	-	4	4	7	5	3	3	public
	приватне	-	-	-	-	-	-	-	-	-	-	-	-	-	-	private
Вишеград	укупно	11	11	1	1	5	5	1	1	-	-	3	3	1	1	total Višegrad
	јавне	11	11	1	1	5	5	1	1	-	-	3	3	1	1	public
	приватне	-	-	-	-	-	-	-	-	-	-	-	-	-	-	private
Власеница	укупно	11	9	1	-	3	3	3	3	-	-	3	2	1	1	total Vlasenica
	јавне	11	9	1	-	3	3	3	3	-	-	3	2	1	1	public
	приватне	-	-	-	-	-	-	-	-	-	-	-	-	-	-	private
Вукосавље	укупно	-	-	-	-	-	-	-	-	-	-	-	-	-	-	total Vukosavlje
	јавне	-	-	-	-	-	-	-	-	-	-	-	-	-	-	public
	приватне	-	-	-	-	-	-	-	-	-	-	-	-	-	-	private
Гацко	укупно	33	27	2	1	12	12	1	1	1	1	11	9	6	3	total Gacko
	јавне	33	27	2	1	12	12	1	1	1	1	11	9	6	3	public
	приватне	-	-	-	-	-	-	-	-	-	-	-	-	-	-	private
Градишка	укупно	70	65	3	3	38	38	3	2	-	-	21	17	5	5	total Gradiška
	јавне	62	57	1	1	34	34	3	2	-	-	19	15	5	5	public
	приватне	8	8	2	2	4	4	-	-	-	-	2	2	-	-	private
Дервента	укупно	30	28	2	2	19	18	1	1	-	-	6	5	2	2	total Derвента
	јавне	23	21	1	1	14	13	1	1	-	-	5	4	2	2	public
	приватне	7	7	1	1	5	5	-	-	-	-	1	1	-	-	private
Град Добој	укупно	68	64	2	1	45	44	1	1	2	2	14	13	4	3	total City of Doboj
	јавне	58	54	1	-	38	37	-	-	1	1	14	13	4	3	public
	приватне	10	10	1	1	7	7	1	1	1	1	-	-	-	-	private
Доњи Жабар	укупно	-	-	-	-	-	-	-	-	-	-	-	-	-	-	total Donji Žabar
	јавне	-	-	-	-	-	-	-	-	-	-	-	-	-	-	public
	приватне	-	-	-	-	-	-	-	-	-	-	-	-	-	-	private
Зворник	укупно	47	43	2	1	30	29	3	3	-	-	10	9	2	1	total Zvornik
	јавне	47	43	2	1	30	29	3	3	-	-	10	9	2	1	public
	приватне	-	-	-	-	-	-	-	-	-	-	-	-	-	-	private

2.11. ЗАПОСЛЕНИ У ПРЕДШКОЛСКИМ УСТАНОВАМА ПО ПОЛУ У ШКОЛСКОЈ 2018/2019. ГОДИНИ
EMPLOYEES IN PRESCHOOL INSTITUTIONS BY SEX IN THE SCHOOL YEAR 2018/2019

(наставак-continued)

Општина/град	Укупно Total		Запослени ууправи Employees in the management		Запослени у настави Teaching staff		Педагошки саветници Pedagogical advisors		Здравствени стручњаци Health care professionals		Одржавање и оператива Employees on maintenance and operatives		Запослени у администрацији Employees in the administration		Municipality/city			
	свега all	жене female	свега all	жене female	свега all	жене female	свега all	жене female	свега all	жене female	свега all	жене female	свега all	жене female				
Источни Дрвар	укупно	-	-	-	-	-	-	-	-	-	-	-	-	-	-	total	Istočni Drvar	
	јавне	-	-	-	-	-	-	-	-	-	-	-	-	-	-	-	public	
	приватне	-	-	-	-	-	-	-	-	-	-	-	-	-	-	-	private	
Источни Мостар	укупно	-	-	-	-	-	-	-	-	-	-	-	-	-	-	total	Istočni Mostar	
	јавне	-	-	-	-	-	-	-	-	-	-	-	-	-	-	-	public	
	приватне	-	-	-	-	-	-	-	-	-	-	-	-	-	-	-	private	
Град Источно Сарајево	укупно	104	96	8	7	46	44	6	6	15	15	23	19	6	5	total	City of Istočno Sarajevo	
	јавне	60	55	3	2	24	23	4	4	10	10	15	12	4	4	public		
	приватне	44	41	5	5	22	21	2	2	5	5	8	7	2	1	private		
Источна Илиџа	укупно	18	17	2	2	7	6	2	2	4	4	2	2	1	1	total	Istočna Ilidža	
	јавне	-	-	-	-	-	-	-	-	-	-	-	-	-	-	-	public	
	приватне	18	17	2	2	7	6	2	2	4	4	2	2	1	1	private		
Источни Стари Град	укупно	-	-	-	-	-	-	-	-	-	-	-	-	-	-	total	Istočni Stari Grad	
	јавне	-	-	-	-	-	-	-	-	-	-	-	-	-	-	-	public	
	приватне	-	-	-	-	-	-	-	-	-	-	-	-	-	-	-	private	
Источно Ново Сарајево	укупно	34	30	3	2	15	15	2	2	2	2	9	7	3	2	total	Istočno Novo Sarajevo	
	јавне	18	16	1	-	7	7	2	2	2	2	4	3	2	2	public		
	приватне	16	14	2	2	8	8	-	-	-	-	5	4	1	-	private		
Пале	укупно	32	29	2	2	17	16	1	1	4	4	7	5	1	1	total	Pale	
	јавне	22	19	1	1	10	9	1	1	3	3	6	4	1	1	public		
	приватне	10	10	1	1	7	7	-	-	1	1	1	1	-	-	private		
Соколац	укупно	20	20	1	1	7	7	1	1	5	5	5	5	1	1	total	Sokolac	
	јавне	20	20	1	1	7	7	1	1	5	5	5	5	1	1	public		
	приватне	-	-	-	-	-	-	-	-	-	-	-	-	-	-	private		
Трново	укупно	-	-	-	-	-	-	-	-	-	-	-	-	-	-	total	Trnovo	
	јавне	-	-	-	-	-	-	-	-	-	-	-	-	-	-	public		
	приватне	-	-	-	-	-	-	-	-	-	-	-	-	-	-	private		
Језеро	укупно	-	-	-	-	-	-	-	-	-	-	-	-	-	-	total	Jezero	
	јавне	-	-	-	-	-	-	-	-	-	-	-	-	-	-	public		
	приватне	-	-	-	-	-	-	-	-	-	-	-	-	-	-	private		
Калиновик	укупно	-	-	-	-	-	-	-	-	-	-	-	-	-	-	total	Kalinovik	
	јавне	-	-	-	-	-	-	-	-	-	-	-	-	-	-	public		
	приватне	-	-	-	-	-	-	-	-	-	-	-	-	-	-	private		
Кнежево	укупно	8	8	1	1	2	2	-	-	-	-	4	4	1	1	total	Kneževo	
	јавне	8	8	1	1	2	2	-	-	-	-	4	4	1	1	public		
	приватне	-	-	-	-	-	-	-	-	-	-	-	-	-	-	private		
Козарска Дубица	укупно	21	19	1	1	13	12	1	1	-	-	5	4	1	1	total	Kozarska Dubica	
	јавне	21	19	1	1	13	12	1	1	-	-	5	4	1	1	public		
	приватне	-	-	-	-	-	-	-	-	-	-	-	-	-	-	private		
Костајница	укупно	10	9	2	1	3	3	1	1	1	1	3	3	-	-	total	Kostajnica	
	јавне	10	9	2	1	3	3	1	1	1	1	3	3	-	-	public		
	приватне	-	-	-	-	-	-	-	-	-	-	-	-	-	-	private		
Котор Варош	укупно	33	28	2	1	19	19	3	3	-	-	3	2	6	3	total	Kotor Varoš	
	јавне	30	25	1	-	18	18	2	2	-	-	3	2	6	3	public		
	приватне	3	3	1	1	1	1	1	1	-	-	-	-	-	-	private		
Крупа на Уни	укупно	-	-	-	-	-	-	-	-	-	-	-	-	-	-	total	Krupa na Uni	
	јавне	-	-	-	-	-	-	-	-	-	-	-	-	-	-	public		
	приватне	-	-	-	-	-	-	-	-	-	-	-	-	-	-	private		

2.11. ЗАПОСЛЕНИ У ПРЕДШКОЛСКИМ УСТАНОВАМА ПО ПОЛУ У ШКОЛСКОЈ 2018/2019. ГОДИНИ
EMPLOYEES IN PRESCHOOL INSTITUTIONS BY SEX IN THE SCHOOL YEAR 2018/2019

(наставак-continued)

Општина/град		Укупно Total		Запослени ууправи Employees in the management		Запослени у настави Teaching staff		Педагошки саветници Pedagogical advisors		Здравствени стручњаци Health care professionals		Одржавање и оператива Employees on maintenance and operatives		Запослени у администрацији Employees in the administration		Municipality/city	
		свега all	жене female	свега all	жене female	свега all	жене female	свега all	жене female	свега all	жене female	свега all	жене female	свега all	жене female		
Купрес	укупно	-	-	-	-	-	-	-	-	-	-	-	-	-	-	total	Kupres
	јавне	-	-	-	-	-	-	-	-	-	-	-	-	-	-	public	
	приватне	-	-	-	-	-	-	-	-	-	-	-	-	-	-	private	
Лакташи	укупно	53	50	2	2	28	27	2	2	3	3	15	13	3	3	total	Laktaši
	јавне	48	45	1	1	25	24	2	2	3	3	14	12	3	3	public	
	приватне	5	5	1	1	3	3	-	-	-	-	1	1	-	-	private	
Лопаре	укупно	7	5	1	1	3	2	-	-	-	-	3	2	-	-	total	Lopare
	јавне	7	5	1	1	3	2	-	-	-	-	3	2	-	-	public	
	приватне	-	-	-	-	-	-	-	-	-	-	-	-	-	-	private	
Љубиње	укупно	6	6	1	1	3	3	-	-	-	-	2	2	-	-	total	Ljubinje
	јавне	6	6	1	1	3	3	-	-	-	-	2	2	-	-	public	
	приватне	-	-	-	-	-	-	-	-	-	-	-	-	-	-	private	
Милићи	укупно	9	9	1	1	6	6	-	-	1	1	1	1	-	-	total	Milići
	јавне	9	9	1	1	6	6	-	-	1	1	1	1	-	-	public	
	приватне	-	-	-	-	-	-	-	-	-	-	-	-	-	-	private	
Модрича	укупно	35	32	1	1	19	18	-	-	1	1	10	9	4	3	total	Modriča
	јавне	35	32	1	1	19	18	-	-	1	1	10	9	4	3	public	
	приватне	-	-	-	-	-	-	-	-	-	-	-	-	-	-	private	
Мркоњић Град	укупно	34	32	1	1	20	20	1	1	1	1	8	7	3	2	total	Mrkonjić Grad
	јавне	34	32	1	1	20	20	1	1	1	1	8	7	3	2	public	
	приватне	-	-	-	-	-	-	-	-	-	-	-	-	-	-	private	
Невесинје	укупно	9	7	1	1	4	4	-	-	-	-	3	1	1	1	total	Nevesinje
	јавне	9	7	1	1	4	4	-	-	-	-	3	1	1	1	public	
	приватне	-	-	-	-	-	-	-	-	-	-	-	-	-	-	private	
Нови Град	укупно	18	16	1	-	10	10	1	1	1	1	5	4	-	-	total	Novi Grad
	јавне	18	16	1	-	10	10	1	1	1	1	5	4	-	-	public	
	приватне	-	-	-	-	-	-	-	-	-	-	-	-	-	-	private	
Ново Горажде	укупно	-	-	-	-	-	-	-	-	-	-	-	-	-	-	total	Novo Goražde
	јавне	-	-	-	-	-	-	-	-	-	-	-	-	-	-	public	
	приватне	-	-	-	-	-	-	-	-	-	-	-	-	-	-	private	
Осмаци	укупно	-	-	-	-	-	-	-	-	-	-	-	-	-	-	total	Osmaci
	јавне	-	-	-	-	-	-	-	-	-	-	-	-	-	-	public	
	приватне	-	-	-	-	-	-	-	-	-	-	-	-	-	-	private	
Оштра Лука	укупно	-	-	-	-	-	-	-	-	-	-	-	-	-	-	total	Oštra Luka
	јавне	-	-	-	-	-	-	-	-	-	-	-	-	-	-	public	
	приватне	-	-	-	-	-	-	-	-	-	-	-	-	-	-	private	
Пелагићево	укупно	-	-	-	-	-	-	-	-	-	-	-	-	-	-	total	Pelagićevo
	јавне	-	-	-	-	-	-	-	-	-	-	-	-	-	-	public	
	приватне	-	-	-	-	-	-	-	-	-	-	-	-	-	-	private	
Петровац	укупно	-	-	-	-	-	-	-	-	-	-	-	-	-	-	total	Petrovac
	јавне	-	-	-	-	-	-	-	-	-	-	-	-	-	-	public	
	приватне	-	-	-	-	-	-	-	-	-	-	-	-	-	-	private	
Петрово	укупно	-	-	-	-	-	-	-	-	-	-	-	-	-	-	total	Petrovo
	јавне	-	-	-	-	-	-	-	-	-	-	-	-	-	-	public	
	приватне	-	-	-	-	-	-	-	-	-	-	-	-	-	-	private	
Град Приједор	укупно	93	84	2	2	51	51	4	3	1	1	30	23	5	4	total	City of Prijedor
	јавне	82	73	1	1	44	44	4	3	1	1	27	20	5	4	public	
	приватне	11	11	1	1	7	7	-	-	-	-	3	3	-	-	private	

2.11. ЗАПОСЛЕНИ У ПРЕДШКОЛСКИМ УСТАНОВАМА ПО ПОЛУ У ШКОЛСКОЈ 2018/2019. ГОДИНИ
EMPLOYEES IN PRESCHOOL INSTITUTIONS BY SEX IN THE SCHOOL YEAR 2018/2019

(наставак-continued)

Општина/град		Укупно Total		Запослени у управи Employees in the management		Запослени у настави Teaching staff		Педагошки савјетници Pedagogical advisors		Здравствени стручњаци Health care professionals		Одржавање и оператива Employees on maintenance and operatives		Запослени у администрацији Employees in the administration		Municipality/city	
		свега all	жене female	свега all	жене female	свега all	жене female	свега all	жене female	свега all	жене female	свега all	жене female	свега all	жене female		
Прњавор	укупно	46	43	4	3	25	25	4	4	1	1	10	9	2	1	total	Prnjavor
	јавне	31	29	2	2	19	19	1	1	-	-	7	6	2	1	public	
	приватне	15	14	2	1	6	6	3	3	1	1	3	3	-	-	private	
Рибник	укупно	-	-	-	-	-	-	-	-	-	-	-	-	-	-	total	Ribnik
	јавне	-	-	-	-	-	-	-	-	-	-	-	-	-	-	public	
	приватне	-	-	-	-	-	-	-	-	-	-	-	-	-	-	private	
Рогатица	укупно	13	12	2	2	4	4	2	2	-	-	3	2	2	2	total	Rogatica
	јавне	11	10	1	1	3	3	2	2	-	-	3	2	2	2	public	
	приватне	2	2	1	1	1	1	-	-	-	-	-	-	-	-	private	
Рудо	укупно	-	-	-	-	-	-	-	-	-	-	-	-	-	-	total	Rudo
	јавне	-	-	-	-	-	-	-	-	-	-	-	-	-	-	public	
	приватне	-	-	-	-	-	-	-	-	-	-	-	-	-	-	private	
Србац	укупно	24	22	1	1	15	14	-	-	1	1	6	5	1	1	total	Srbac
	јавне	24	22	1	1	15	14	-	-	1	1	6	5	1	1	public	
	приватне	-	-	-	-	-	-	-	-	-	-	-	-	-	-	private	
Сребреница	укупно	19	17	1	1	6	6	1	1	4	4	5	4	2	1	total	Srebrenica
	јавне	19	17	1	1	6	6	1	1	4	4	5	4	2	1	public	
	приватне	-	-	-	-	-	-	-	-	-	-	-	-	-	-	private	
Станари	укупно	-	-	-	-	-	-	-	-	-	-	-	-	-	-	total	Stanari
	јавне	-	-	-	-	-	-	-	-	-	-	-	-	-	-	public	
	приватне	-	-	-	-	-	-	-	-	-	-	-	-	-	-	private	
Теслић	укупно	50	48	7	7	24	23	3	3	4	4	10	9	2	2	total	Teslić
	јавне	30	28	1	1	15	14	2	2	2	2	8	7	2	2	public	
	приватне	20	20	6	6	9	9	1	1	2	2	2	2	-	-	private	
Град Требиње	укупно	71	63	2	1	32	32	5	4	3	3	24	19	5	4	total	City of Trebinje
	јавне	66	58	1	-	30	30	5	4	3	3	23	18	4	3	public	
	приватне	5	5	1	1	2	2	-	-	-	-	1	1	1	1	private	
Угљевик	укупно	23	18	1	-	9	9	-	-	1	1	8	6	4	2	total	Ugljevik
	јавне	23	18	1	-	9	9	-	-	1	1	8	6	4	2	public	
	приватне	-	-	-	-	-	-	-	-	-	-	-	-	-	-	private	
Фоча	укупно	16	14	1	1	7	6	-	-	2	2	5	4	1	1	total	Foča
	јавне	16	14	1	1	7	6	-	-	2	2	5	4	1	1	public	
	приватне	-	-	-	-	-	-	-	-	-	-	-	-	-	-	private	
Хан Пијесак	укупно	-	-	-	-	-	-	-	-	-	-	-	-	-	-	total	Han Pijesak
	јавне	-	-	-	-	-	-	-	-	-	-	-	-	-	-	public	
	приватне	-	-	-	-	-	-	-	-	-	-	-	-	-	-	private	
Чајнице	укупно	9	8	2	1	4	4	-	-	-	-	2	2	1	1	total	Čajniče
	јавне	9	8	2	1	4	4	-	-	-	-	2	2	1	1	public	
	приватне	-	-	-	-	-	-	-	-	-	-	-	-	-	-	private	
Челинац	укупно	26	25	1	-	16	16	1	1	-	-	6	6	2	2	total	Čelinac
	јавне	26	25	1	-	16	16	1	1	-	-	6	6	2	2	public	
	приватне	-	-	-	-	-	-	-	-	-	-	-	-	-	-	private	
Шамац	укупно	14	13	1	1	9	9	-	-	-	-	3	2	1	1	total	Šamac
	јавне	14	13	1	1	9	9	-	-	-	-	3	2	1	1	public	
	приватне	-	-	-	-	-	-	-	-	-	-	-	-	-	-	private	
Шековићи	укупно	8	6	1	-	2	2	-	-	1	1	3	2	1	1	total	Šekovići
	јавне	8	6	1	-	2	2	-	-	1	1	3	2	1	1	public	
	приватне	-	-	-	-	-	-	-	-	-	-	-	-	-	-	private	
Шипово	укупно	7	7	1	1	4	4	-	-	-	-	2	2	-	-	total	Šipovo
	јавне	7	7	1	1	4	4	-	-	-	-	2	2	-	-	public	
	приватне	-	-	-	-	-	-	-	-	-	-	-	-	-	-	private	

