

# ПРЕДШКОЛСКО ОБРАЗОВАЊЕ ШКОЛСКЕ ГОДИНЕ 2013/2014–2017/2018.

## PRESCHOOL EDUCATION SCHOOL YEARS 2013/2014–2017/2018

Друго, измијењено издање  
*Second, corrected release*

СТАТИСТИЧКИ БИЛТЕН / STATISTICAL BULLETIN

Бања Лука / Banja Luka  
2018.

НАЧЕЛНИК ОДЈЕЉЕЊА ЗА ПУБЛИКАЦИЈЕ, ОДНОСЕ СА ЈАВНОШЋУ И ПОВЈЕРЉИВОСТ СТАТИСТИЧКИХ ПОДАТАКА: Владан Сибиновић  
*HEAD OF DIVISION FOR PUBLICATIONS, PUBLIC RELATIONS AND STATISTICAL DATA CONFIDENTIALITY: Vladan Sibinović*

ОДГОВАРА: Др Радмила Чичковић, директор  
*PERSON RESPONSIBLE: Radmila Čičković, PhD, Director General*

ГЛАВНИ УРЕДНИК: Владан Сибиновић  
*EDITOR IN CHIEF: Vladan Sibinović*

УРЕДНИК ИЗДАЊА: Богдана Радић  
*RELEASE EDITOR: Bogdana Radić*

ПРИПРЕМА РУКОПИСА: Александра Ђонлага  
*PREPARED BY: Aleksandra Đonlaga*

НАСЛОВНА СТРАНА: Александра Зеџ  
*FRONT PAGE: Aleksandra Zec*

ПРЕВОД: Јелена Кандић  
*TRANSLATION: Jelena Kandić*

ДИЗАЈН: Александра Зеџ  
*DESIGN: Aleksandra Zec*

## ПРЕДГОВОР

У овом билтену Републички завод за статистику објављује податке о предшколском васпитању и образовању у Републици Српској од школске 2013/2014. до 2017/2018. године.

Подаци су резултат обраде редовних годишњих извјештаја из области предшколског образовања.

Билтен садржи неколико поглавља у којима се дају подаци о боравку дјецe и њиховом васпитању и образовању до поласка у школу.

Изражавамо захвалност свим сарадницима који су учествовали у прикупљању, контроли, обради, припреми статистичких података и методолошких објашњења, те у уређивању, превођењу и штампању овог Билтена.

Републички завод за статистику ће бити захвалан на свим примједбама и сугестијама које би могле да допринесу побољшању Билтена.

## FOREWORD

*In this Bulletin, the Republika Srpska Institute of Statistics publishes data on preschool upbringing and education in Republika Srpska from the school year 2013/2014 to 2017/2018.*

*These data are result of the processing of regular annual reports in the field of preschool education.*

*The Bulletin contains several chapters providing data on children's stay and their upbringing and education up until the beginning of their school education.*

*We would like to thank all our collaborators who participated in the collection, control, processing and preparation of statistical data and methodological explanations, as well as in editing, translation and printing of this Bulletin.*

*The Republika Srpska Institute of Statistics will highly appreciate any remarks and suggestions that could improve our next Bulletin.*

Др Радмила Чичковић  
Директор  
Републичког завода за статистику

*Radmila Čičković, PhD  
Director General  
Republika Srpska Institute of Statistics*

САДРЖАЈ  
CONTENTS

Страна  
Page

<b>Предговор</b> <i>Foreword</i> .....	3
<b>Методолошка објашњења</b> <i>Methodological explanations</i> .....	6
1. ПРЕДШКОЛСКО ВАСПИТАЊЕ И ОБРАЗОВАЊЕ, ШКОЛСКЕ ГОДИНЕ 2013/2014–2017/2018. <i>PRESCHOOL UPBRINGING AND EDUCATION, SCHOOL YEARS 2013/2014–2017/2018</i> .....	7
1.1. Број предшколских установа, васпитних група и дјеце у предшколским установама <i>Number of preschool institutions, educational groups and children in preschool institutions</i> .....	7
1.2. Дјеца према полу <i>Children by sex</i> .....	7
1.3. Дјеца према старости <i>Children by age</i> .....	7
1.4. Дјеца са посебним потребама у предшколским установама према старости <i>Children with special needs in preschool institutions by age</i> .....	8
1.5. Дјеца према години рођења <i>Children by year of birth</i> .....	8
1.6. Дјеца у јаслицама према старости и полу <i>Children in creches by age and sex</i> .....	8
1.7. Дјеца која су похађала програм предшколског васпитања и образовања пред полазак у школу <i>Children who attended a programme of preschool upbringing and education prior to beginning their school education</i> .....	9
1.8. Дјеца према висини уплате у односу на пун износ економске цијене <i>Children by payment amount in relation to the full amount of economic price</i> .....	9
1.9. Дјеца – корисници према броју дјеце у породици <i>Children – users by number of children in the family</i> .....	10
1.10. Дјеца према запослености родитеља <i>Children by employment of parents</i> .....	10
1.11. Запослени у предшколским установама <i>Employees in preschool institutions</i> .....	10
1.12. Запослени у предшколским установама према полу и врсти радног времена <i>Employees in preschool institutions by sex and duration of working hours</i> .....	10
1.13. Запослени у предшколским установама према полу и старости <i>Employees in preschool institutions by sex and age</i> .....	11
1.14. Запослени у јаслицама према полу и врсти радног времена <i>Employees in creches by sex and duration of working hours</i> .....	11
2. ПРЕДШКОЛСКО ВАСПИТАЊЕ И ОБРАЗОВАЊЕ У ШКОЛСКОЈ 2017/2018.ГОДИНИ ПО ОПШТИНАМА И ГРАДОВИМА <i>PRESCHOOL UPBRINGING AND EDUCATION IN THE SCHOOL YEAR 2017/2018 BY MUNICIPALITY AND CITY</i> .....	12
2.1. Број предшколских установа и дјеце у предшколским установама по полу у школској 2017/2018. години <i>Number of preschool institutions and children in preschool institutions by sex in the school year 2017/2018</i> .....	12
2.2. Дјеца према години рођења и полу у школској 2017/2018. години <i>Children by year of birth and sex in the school year 2017/2018</i> .....	16
2.3. Дјеца према старости полуу школској 2017/2018. години <i>Children by age and sex in the school year 2017/2018</i> .....	20
2.4. Дјеца у јаслицама према години рођења и полу у школској 2017/2018. години <i>Children in creches by year of birth and sex in the school year 2017/2018</i> .....	25
2.5. Дјеца која су похађала програм предшколског васпитања и образовања пред полазак у школу, у школској 2017/2018. години <i>Children who attended a programme of preschool upbringing and education prior to beginning their school education, in the school year 2017/2018</i> .....	29
2.6. Дјеца према запослености родитељау школској 2017/2018. години <i>Children by employment of parents in the school year 2017/2018</i> .....	33
2.7. Дјеца према висини уплате у односу на пун износ који родитељи плаћају у школској 2017/2018. години <i>Children by payment amount in relation to the full amount paid by parents in the school year 2017/2018</i> .....	35

2.8. Дјеца – корисници према броју дјеце у породициу школској 2017/2018. години <i>Children – users by number of children in the family in the school year 2017/2018.....</i>	36
2.9. Запослени у предшколским установама по полу и врсти радног времена у школској 2017/2018. години <i>Employees in preschool institutions by sex and duration of working hours in the school year 2017/2018.....</i>	37
2.10. Запослени у предшколским установама по полу и старости у школској 2017/2018. години <i>Employees in preschool institutions by sex and age in the school year 2017/2018.....</i>	38
2.11. Запослени у васпитним групамау јаслицама по полу у школској 2017/2018. години <i>Employees in educational groups in creches by sex in the school year 2017/2018.....</i>	41

## МЕТОДОЛОШКА ОБЈАШЊЕЊА

### Извори података

Подаци о боравку дјеце и васпитно-образовном раду са дјецому предшколским установама прикупљају се Годишњим извјештајем за предшколске установе – образац ПШВ.

### Обухват података

Годишњим извјештајем обухваћене су јавне и приватне предшколске установе, као и друге установе у којима се примјењују програми предшколског васпитања и образовања, надан 1. октобра 2017. године. Извјештајем су обухваћена и дјеца која су похађала програм предшколског васпитања и образовања пред полазак у школу, у периоду од 01.09.2016. до 01.09.2017. године.

Као и за претходне године и за школску 2017/2018.годину годишњим извјештајем обухваћене су и редовне основне школе као и основне школе за дјецу са посебним потребама које су имале програм предшколског васпитања и образовања пред полазак у школу.

### Дефиниција јединице посматрања

**Предшколско васпитање и образовање** је дјелатност која обухвата васпитање и образовање, његу и заштиту дјеце старости од шест мјесеци до поласка у основну школу и обавља се у јавним и приватним предшколским установама.

Рад са дјецом у предшколским установама организује се у васпитним групама према узрасту дјеце. **Васпитне групе** могу бити **јасличке** - за дјецу старости од шест мјесеци до три године, **вртићке** - за дјецу старости од три године до поласка у школу и **мјешовите** - групе за дјецу различитог узраста.

Према Закону о предшколском васпитању и образовању Републике Српске у предшколским установама проводи се, поред осталих програма, и програм за дјецу пред полазак у школу, ако та дјеца нису обухваћена неким обликом предшколског васпитања и образовања.

Нова статистичка методологија у предшколском образовању у складу је са УОЕ методологијом и осталим Еуростат стандардима у овој области.

### Знакови и скраћенице

- нема појаве
- 1) ознака за напомену

## METHODOLOGICAL EXPLANATIONS

### Sources of data

Data on children's stay and educational work with children in preschool institutions are collected through the Annual report on preschool institutions – form PŠV.

### Data coverage

Annual report covers public and private preschool institutions, as well as other institutions which apply programmes of preschool education and upbringing, as on 1<sup>st</sup> October 2017. The report also covers children who attended a programme of preschool education and upbringing prior to beginning their school education, in the period between 1<sup>st</sup> September 2016 and 1<sup>st</sup> September 2017.

For the school year 2017/2018, the annual report also covers regular primary schools and primary schools for children with special needs which provided a programme of preschool education and upbringing prior to beginning the school education.

### Definition of the unit of observation

**Preschool upbringing and education** is an activity that includes upbringing and education, care and protection of children from six months of age until the beginning of their school education. It is performed in public and private preschool institutions.

Work with children in preschool institutions is organised in educational groups by age of children. **Educational groups** can be **creche groups** for children from six months until three years of age, **kindergarten groups** for children from three years of age until the beginning of their school education, and **mixed groups** for children of various age.

In accordance with the Law on preschool upbringing and education of Republika Srpska, in addition to other programmes, preschool institutions also conduct programmes for children prior to the beginning of their school education, if those children are not included in any other form of preschool upbringing and education.

A new statistical methodology in the field of preschool education complies with the UOE methodology and with other Eurostat standards in this field.

### Symbols and abbreviations

- no occurrence
- 1) footnote

1. ПРЕДШКОЛСКО ВАСПИТАЊЕ И ОБРАЗОВАЊЕ, ШКОЛСКЕ ГОДИНЕ 2013/2014–2017/2018.  
PRESCHOOL UPBRINGING AND EDUCATION, SCHOOL YEARS 2013/2014–2017/20181.1. БРОЈ ПРЕДШКОЛСКИХ УСТАНОВА, ВАСПИТНИХ ГРУПА И ДЈЕЦЕ У ПРЕДШКОЛСКИМ УСТАНОВАМА  
NUMBER OF PRESCHOOL INSTITUTIONS, EDUCATIONAL GROUPS AND CHILDREN IN PRESCHOOL INSTITUTIONS

	Број предшколских установа <i>Number of preschool institutions</i>	Број васпитних група <i>Number of educational groups</i>			Број дјеце <i>Number of children</i>		
		укупно <i>total</i>	са дјецом до 3 године <i>with children up to 3 years of age</i>	са дјецом преко 3 године <i>with children over 3 years of age</i>	укупно <i>total</i>	до 3 године <i>up to 3 years of age</i>	преко 3 године <i>over 3 years of age</i>
2013/2014	99	366	94	95	7 599	1 312	6 287
2014/2015	113	396	98	298	8 166	1 360	6 806
2015/2016	124	430	107	323	9 093	1 675	7 418
2016/2017	132	477	133	344	9 953	2 081	7 872
2017/2018	132*	472	127	345	10 240	2 097	8 143

1.2. ДЈЕЦА ПРЕМА ПОЛУ  
CHILDREN BY SEX

	Укупно <i>Total</i>	Мушки <i>Male</i>	Женски <i>Female</i>
2013/2014	7 599	3 989	3 610
2014/2015	8 166	4 239	3 927
2015/2016	9 093	4 726	4 367
2016/2017	9 953	5 184	4 769
2017/2018	10 240	5 298	4 942

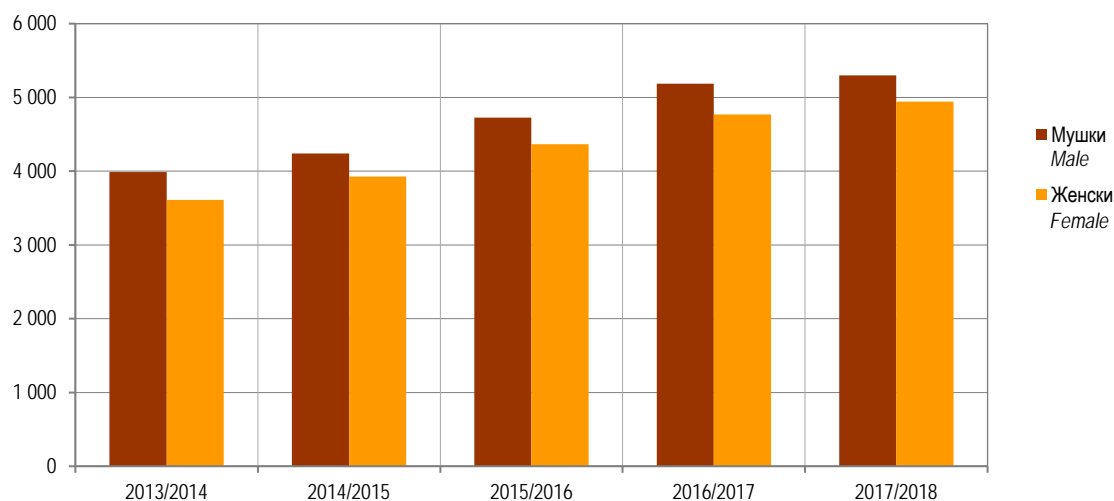
Графикон 1. Број дјеце у предшколским установама, школске године 2013/2014–2017/2018.  
Graph 1. Number of children in preschool institutions, school years 2013/2014–2017/20181.3. ДЈЕЦА ПРЕМА СТАРОСТИ  
CHILDREN BY AGE

	Укупно <i>Total</i>	До 3 године старости <i>Up to 3 years of age</i>	3–4 године старости <i>3–4 years of age</i>	4–5 година старости <i>4–5 years of age</i>	5–6 година старости <i>5–6 years of age</i>	Мјешовите групе 3–6 година <i>Mixed groups 3–6 years</i>
2013/2014	7 599	1 312	1 259	1 386	1 761	1 881
2014/2015	8 166	1 360	1 355	1 411	1 846	2 194
2015/2016	9 093	1 675	1 286	1 498	1 902	2 732
2016/2017	9 953	2 081	1 641	1 578	2 221	2 432
2017/2018	10 240	2 097	1 569	1 835	1 967	2 772

1.4. ДЈЕЦА СА ПОСЕБНИМ ПОТРЕБАМА У ПРЕДШКОЛКИМ УСТАНОВАМА ПРЕМА СТАРОСТИ  
CHILDREN WITH SPECIAL NEEDS IN PRESCHOOL INSTITUTIONS BY AGE

	Укупно Total	До 3 године старости Up to 3 years of age	3–4 године старости 3–4 years of age	4–5 година старости 4–5 years of age	5–6 година старости 5–6 years of age	Мјешовити групе 3–6 година Mixed groups 3–6 years
2013/2014	138	10	23	29	43	33
2014/2015	195	22	24	57	66	26
2015/2016	157	4	26	47	64	16
2016/2017	193	23	41	51	49	29
2017/2018	201	8	18	34	24	117

1.5. ДЈЕЦА ПРЕМА ГОДИНИ РОЂЕЊА  
CHILDREN BY YEAR OF BIRTH

Година рођења	Школска година School year					Year of birth
	2013/2014	2014/2015	2015/2016	2016/2017	2017/2018	
УКУПНО	7 599	8 166	9 093	9 953	10 240	TOTAL
2007	-	-	-	-	-	2007
2008	602	-	-	-	-	2008
2009	2 151	700	-	-	-	2009
2010	2 038	2 309	734	824	-	2010
2011	1 584	2 143	2 529	2 766	763	2011
2012	880	1 727	2 420	2 451	2 669	2012
2013	333	929	1 838	2 152	2 589	2013
2014	11	356	1 118	1 212	2 188	2014
2015	-	2	449	541	1 387	2015
2016	-	-	5	7	644	2016

1.6. ДЈЕЦА У ЈАСЛИЦАМА ПРЕМА СТАРОСТИ И ПОЛУ  
CHILDREN IN CRECHES BY AGE AND SEX

	Пол	Број васпитних група Number of educational groups	Укупно Total	Дјеца према узрасту Children by age			Sex
				до 1 године up to 1 year	1–2 године 1–2 years	2–3 године 2–3 years	
2013/2014	свега	94	1 312	34	549	729	all 2013/2014
	мушки		683	19	274	390	male
	женски		629	15	275	339	female
2014/2015	свега	98	1 360	116	573	671	all 2014/2015
	мушки		686	68	287	331	male
	женски		674	48	286	340	female
2015/2016	свега	107	1 675	63	784	828	all 2015/2016
	мушки		911	35	440	436	male
	женски		764	28	344	392	female
2016/2017	свега	133	2 081	129	734	1 218	all 2016/2017
	мушки		1 149	82	389	678	male
	женски		932	47	345	540	female
2017/2018	свега	127	2 097	77	801	1 219	all 2017/2018
	мушки		1 088	36	436	616	male
	женски		1 009	41	365	603	female
Од тога, приватне предшколске установе	свега	43	596	20	229	347	all Out of which, private preschool institutions
	мушки		297	8	116	173	male
	женски		299	12	113	174	female



1.7. ДЈЕЦА КОЈА СУ ПОХАЂАЛА ПРОГРАМ ПРЕДШКОЛСКОГ ВАСПИТАЊА И ОБРАЗОВАЊА ПРЕД ПОЛАЗАК У ШКОЛУ  
CHILDREN WHO ATTENDED A PROGRAMME OF PRESCHOOL UPBRINGING AND EDUCATION PRIOR TO BEGINNING THEIR SCHOOL EDUCATION

	Број васпитних група Number of educational groups	Број дјеце Number of children			
		укупно total		од тога, дјеца са посебним потребама out of which children with special needs	
		свега all	женски female	свега all	женски female
2013/2014	186	3 700	1 780	78	28
2014/2015	166	3 377	1 689	48	21
2015/2016	156	3 705	1 818	34	15
2016/2017	154	3 602	1 723	20	5
2017/2018	184	4 130	2 003	43	11

1.8. ДЈЕЦА ПРЕМА ВИСИНИ УПЛАТЕ У ОДНОСУ НА ПУН ИЗНОС ЕКОНОМСКЕ ЦИЈЕНЕ  
CHILDREN BY PAYMENT AMOUNT IN RELATION TO THE FULL AMOUNT OF ECONOMIC PRICE

	Укупан број дјеце Total number of children	Број дјеце према висини уплате Number of children by payment amount			
		не плаћају боравак not paying for the stay	плаћају до 50% од пуног износа paying up to 50% of the full amount	плаћају преко 50%, а мање од пуног износа paying more than 50% and less than full amount	плаћају пун износ мјесечне уплате paying full amount of monthly payment
2013/2014	7 599	194	154	1 104	6 147
2014/2015	8 166	276	179	1 150	6 561
2015/2016	9 093	275	325	1 496	6 997
2016/2017	9 953	297	307	1 271	8 078
2017/2018	10 240	268	418	1 350	8 204

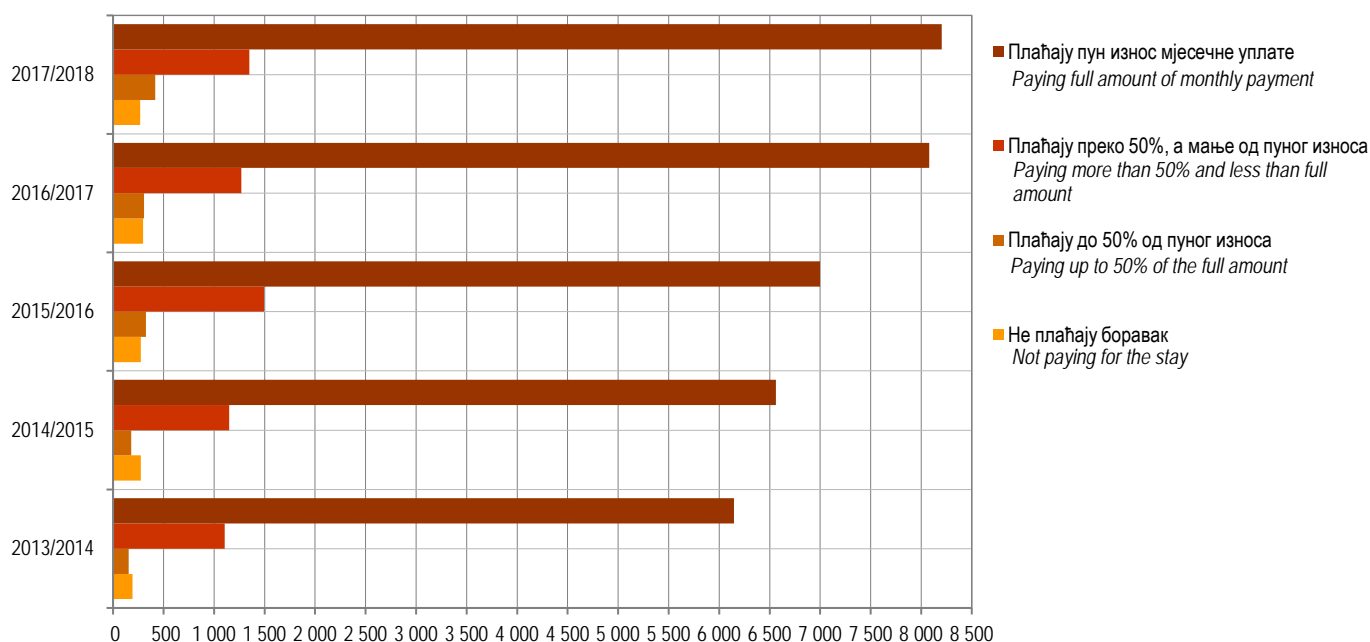

Графикон 2. Број дјеце у предшколским установама према висини уплате  
Graph 2. Number of children in preschool institutions by payment amount

1.9. ДЈЕЦА – КОРИСНИЦИ ПРЕМА БРОЈУ ДЈЕЦЕ У ПОРОДИЦИ  
CHILDREN – USERS BY NUMBER OF CHILDREN IN THE FAMILY

	Укупан број дјеце Total number of children	Број дјеце у породици Number of children in the family				
		једно one	двоје two	троје three	четворо four	петоро и више five and more
2013/2014	7 599	2 794	3 973	663	155	14
2014/2015	8 166	3 213	4 039	776	131	7
2015/2016	9 093	3 802	4 221	892	162	16
2016/2017	9 953	3 639	5 113	986	193	22
2017/2018	10 240	3 740	5 420	921	130	29

1.10. ДЈЕЦА ПРЕМА ЗАПОСЛЕНОСТИ РОДИТЕЉА  
CHILDREN BY EMPLOYMENT OF PARENTS

	Укупно Total	Дјеца чија су оба родитеља запослена Children with both parents employed	Запослена само мајка With only mother employed		Запослен само отац With only father employed		Ниједан родитељ није запослен With both parents unemployed	Родитељи индивидуални пољопривредници Parents are individual agricultural producers
			свега all	од тога, самохрана мајка out of which single mother	свега all	од тога, самохрани отац out of which single father		
2013/2014	7 599	5 824	385	119	1 186	21	160	44
2014/2015	8 166	6 219	527	161	1 228	25	155	37
2015/2016	9 093	7 189	418	107	1 301	18	147	38
2016/2017	9 953	7 445	546	140	1 749	30	179	34
2017/2018	10 240	7 769	566	173	1 595	29	280	30

1.11. ЗАПОСЛЕНИ У ПРЕДШКОЛСКИМ УСТАНОВАМА  
EMPLOYEES IN PRESCHOOL INSTITUTIONS

	Укупно Total		Од тога запослени у настави <sup>1)</sup> Out of which teachers <sup>1)</sup>	
	свега all	жене female	свега all	жене female
2013/2014	1 156	1 061	574	561
2014/2015	1 268	1 161	630	617
2015/2016	1 392	1 276	724	710
2016/2017	1 518	1 389	794	779
2017/2018	1 587	1 459	843	827

1.12. ЗАПОСЛЕНИ У ПРЕДШКОЛСКИМ УСТАНОВАМА ПО ПОЛУ И ВРСТИ РАДНОГ ВРЕМЕНА  
EMPLOYEES IN PRESCHOOL INSTITUTIONS BY SEX AND DURATION OF WORKING HOURS

	Укупно Total		Са пуним радним временом Working full-time		Са непуним радним временом Working part-time		ФТЕ – Еквивалент пуне запослености <sup>2)</sup> FTE – Full-time equivalent employment <sup>2)</sup>
	свега all	жене female	свега all	жене female	свега all	жене female	
2013/2014	1 156	1 061	1 129	1 036	27	25	1 142,9
2014/2015	1 268	1 161	1 231	1 127	37	34	1 245,0
2015/2016	1 392	1 276	1 327	1 214	65	62	1 357,5
2016/2017	1 518	1 389	1 419	1 297	99	92	1 744,4
2017/2018	1 587	1 459	1 529	1 406	58	53	1 557,7

<sup>1)</sup> Види методолошка објашњења / See methodological explanations

<sup>2)</sup> Укупан број запослених приказан еквивалентом пуне запослености одговарао би стварном броју физичких особа / Number of employees shown with the Full-time equivalent would correspond to the real number of physical persons

1.13. ЗАПОСЛЕНИ У ПРЕДШКОЛСКИМ УСТАНОВАМА ПО ПОЛУ И СТАРОСТИ  
EMPLOYEES IN PRESCHOOL INSTITUTIONS BY SEX AND AGE

Године старости	2013/2014		2014/2015		2015/2016		2016/2017		2017/2018		Age
	свега all	жене female	свега all	жене female	свега all	жене female	свега all	жене female	свега all	жене female	
УКУПНО	1 156	1 061	1 268	1 161	1 392	1 276	1 518	1 389	1 587	1 459	TOTAL
<25	43	37	50	47	46	45	54	50	38	34	<25
25–29	143	135	161	152	195	182	255	241	281	267	25–29
30–34	165	153	187	175	212	195	245	230	282	265	30–34
35–39	175	161	192	175	211	191	209	183	208	185	35–39
40–44	123	109	165	150	188	172	198	183	214	203	40–44
45–49	117	110	119	108	128	113	135	117	129	111	45–49
50–54	192	178	184	173	176	165	169	157	171	156	50–54
55–59	124	112	138	120	164	152	177	166	174	161	55–59
60–64	74	66	69	59	66	55	73	59	87	75	60–64
65 +	-	-	3	2	6	6	3	3	3	2	65 +

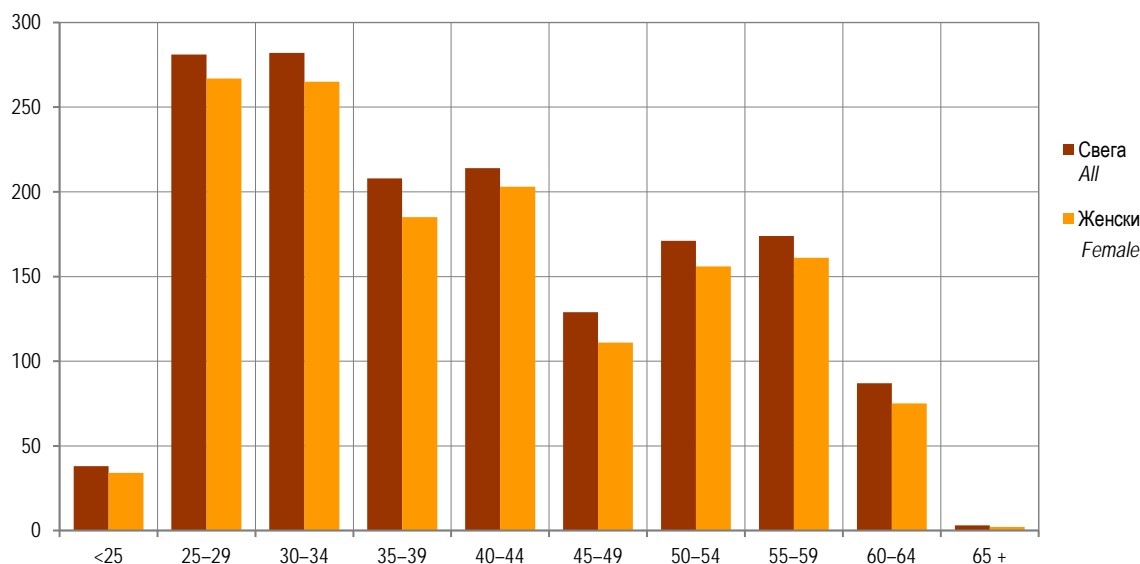

Графикон 3. Запослени у предшколским установама по старости и полу у школској 2017/2018. години  
Graf 3. Employees in preschool institutions by age and sex in the school year 2017/2018

1.14. ЗАПОСЛЕНИ У ЈАСЛИЦАМА ПРЕМА ПОЛУ И ВРСТИ РАДНОГ ВРЕМЕНА  
EMPLOYEES IN CRECHES BY SEX AND DURATION OF WORKING HOURS

	Укупно Total		Са пуним радним временом Working full-time	
	свега all	жене female	свега all	жене female
2013/2014	161	161	157	157
2014/2015	196	193	185	183
2015/2016	216	216	205	205
2016/2017	257	256	240	240
2017/2018	334	322	327	315

2. ПРЕДШКОЛСКО ВАСПИТАЊЕ И ОБРАЗОВАЊЕ У ШКОЛСКОЈ 2017/2018. ГОДИНИ ПО ОПШТИНАМА И ГРАДОВИМА  
PRESCHOOL UPBRINGING AND EDUCATION IN THE SCHOOL YEAR 2017/2018 BY MUNICIPALITY AND CITY

2.1. БРОЈ ПРЕДШКОЛСКИХ УСТАНОВА И ДЈЕЦЕ У ПРЕДШКОЛСКИМ УСТАНОВАМА ПО ПОЛУ У ШКОЛСКОЈ 2017/2018. ГОДИНИ  
NUMBER OF PRESCHOOL INSTITUTIONS AND CHILDREN IN PRESCHOOL INSTITUTIONS BY SEX IN THE SCHOOL YEAR 2017/2018

Општина/град	Облик својине	Број предшколских установа Number of preschool institutions	Број васпитних група Number of educational groups	Број дјеце Number of children			Дјеца која нису примљена због попуњеног капацитета Children not enrolled due to lack of capacities	Type of ownership	Municipality/city
				свега all	мушки male	женски female			
УКУПНО	свега	132*	472	10 240	5 298	4 942	1 071	all	TOTAL
	јавна	84*	339	7 773	4 012	3 761	934	public	
	приватна	48*	133	2 467	1 286	1 181	137	private	
Град Бања Лука	свега	50	166	3 406	1 777	1 629	560		
	јавна	23	93	2 061	1 070	991	486		
	приватна	27	73	1 345	707	638	74		
Берковићи	свега	1	4	43	22	21	-	all	Berkovići
	јавна	1	4	43	22	21	-	public	
	приватна	-	-	-	-	-	-	private	
Град Бијељина	свега	11*	36	822	449	373	65	all	City of Bijeljina
	јавна	4*	12	328	185	143	35	public	
	приватна	7*	24	494	264	230	30	private	
Билећа	свега	1	4	132	54	78	-	all	Bileća
	јавна	1	4	132	54	78	-	public	
	приватна	-	-	-	-	-	-	private	
Братунац	свега	1	3	80	34	46	-	all	Bratunac
	јавна	1	3	80	34	46	-	public	
	приватна	-	-	-	-	-	-	private	
Брод	свега	1	5	103	51	52	-	all	Brod
	јавна	1	5	103	51	52	-	public	
	приватна	-	-	-	-	-	-	private	
Вишеград	свега	1	3	72	38	34	-	all	Višegrad
	јавна	1	3	72	38	34	-	public	
	приватна	-	-	-	-	-	-	private	
Власеница	свега	1	2	39	19	20	-	all	Vlasenica
	јавна	1	2	39	19	20	-	public	
	приватна	-	-	-	-	-	-	private	
Вукосавље	свега	-	-	-	-	-	-	all	Vukosavlje
	јавна	-	-	-	-	-	-	public	
	приватна	-	-	-	-	-	-	private	
Гацко	свега	1	4	121	61	60	-	all	Gacko
	јавна	1	4	121	61	60	-	public	
	приватна	-	-	-	-	-	-	private	
Градишка	свега	4*	16	364	189	175	60	all	Gradiška
	јавна	3*	15	339	178	161	60	public	
	приватна	1	1	25	11	14	-	private	
Дервента	свега	1	6	148	73	75	-	all	Derventa
	јавна	1	6	148	73	75	-	public	
	приватна	-	-	-	-	-	-	private	
Добој	свега	3*	17	400	218	182	-	all	City of Doboj
	јавна	3*	17	400	218	182	-	public	
	приватна	-	-	-	-	-	-	private	
Доњи Жабар	свега	-	-	-	-	-	-	all	Donji Žabar
	јавна	-	-	-	-	-	-	public	
	приватна	-	-	-	-	-	-	private	
Зворник	свега	1	11	240	120	120	92	all	Zvornik
	јавна	1	11	240	120	120	92	public	
	приватна	-	-	-	-	-	-	private	

2.1. БРОЈ ПРЕДШКОЛСКИХ УСТАНОВА И ДЈЕЦЕ У ПРЕДШКОЛСКИМ УСТАНОВАМА ПО ПОЛУ У ШКОЛСКОЈ 2017/2018. ГОДИНИ  
NUMBER OF PRESCHOOL INSTITUTIONS AND CHILDREN IN PRESCHOOL INSTITUTIONS BY SEX IN THE SCHOOL YEAR 2017/2018

(наставак-continued)

Општина/град	Облик својине	Број предшколских установа Number of preschool institutions	Број васпитних група Number of educational groups	Број дјеце Number of children			Дјеца која нису примљена због попуњеног капацитета Children not enrolled due to lack of capacities	Type of ownership	Municipality/city
				свега all	мушки male	женски female			
Источни Дрвар	свега	-	-	-	-	-	-	all	Istočni Drvar
	јавна	-	-	-	-	-	-	public	
	приватна	-	-	-	-	-	-	private	
Источни Мостар	свега	-	-	-	-	-	-	all	Istočni Mostar
	јавна	-	-	-	-	-	-	public	
	приватна	-	-	-	-	-	-	private	
Град Источно Сарајево	свега	8	29	593	304	289	14	all	City of Istočno Sarajevo
	јавна	3	12	290	154	136	14	public	
	приватна	5	17	303	150	153	-	private	
Источна Илиџа	свега	3	9	173	88	85	-	all	Istočna Ilidža
	јавна	-	-	-	-	-	-	public	
	приватна	3	9	173	88	85	-	private	
Источни Стари Град	свега	-	-	-	-	-	-	all	Istočni Stari Grad
	јавна	-	-	-	-	-	-	public	
	приватна	-	-	-	-	-	-	private	
Источно Ново Сарајево	свега	2	6	106	51	55	-	all	Istočno Novo Sarajevo
	јавна	1	2	46	25	21	-	public	
	приватна	1	4	60	26	34	-	private	
Пале	свега	2	9	188	96	92	14	all	Pale
	јавна	1	5	118	60	58	14	public	
	приватна	1	4	70	36	34	-	private	
Соколац	свега	1	5	126	69	57	-	all	Sokolac
	јавна	1	5	126	69	57	-	public	
	приватна	-	-	-	-	-	-	private	
Трново	свега	-	-	-	-	-	-	all	Trnovo
	јавна	-	-	-	-	-	-	public	
	приватна	-	-	-	-	-	-	private	
Језеро	свега	-	-	-	-	-	-	all	Jezero
	јавна	-	-	-	-	-	-	public	
	приватна	-	-	-	-	-	-	private	
Калиновик	свега	-	-	-	-	-	-	all	Kalinovik
	јавна	-	-	-	-	-	-	public	
	приватна	-	-	-	-	-	-	private	
Кнежево	свега	1	1	35	16	19	-	all	Kneževo
	јавна	1	1	35	16	19	-	public	
	приватна	-	-	-	-	-	-	private	
Козарска Дубица	свега	1	7	160	78	82	10	all	Kozarska Dubica
	јавна	1	7	160	78	82	10	public	
	приватна	-	-	-	-	-	-	private	
Костајница	свега	1	2	49	19	30	-	all	Kostajnica
	јавна	1	2	49	19	30	-	public	
	приватна	-	-	-	-	-	-	private	
Котор Варош	свега	1	6	149	87	62	-	all	Kotor Varoš
	јавна	1	6	149	87	62	-	public	
	приватна	-	-	-	-	-	-	private	
Крупа на Уни	свега	-	-	-	-	-	-	all	Krupa na Uni
	јавна	-	-	-	-	-	-	public	
	приватна	-	-	-	-	-	-	private	
Купрес	свега	-	-	-	-	-	-	all	Kupres
	јавна	-	-	-	-	-	-	public	
	приватна	-	-	-	-	-	-	private	

2.1. БРОЈ ПРЕДШКОЛСКИХ УСТАНОВА И ДЈЕЦЕ У ПРЕДШКОЛСКИМ УСТАНОВАМА ПО ПОЛУ У ШКОЛСКОЈ 2017/2018. ГОДИНИ  
NUMBER OF PRESCHOOL INSTITUTIONS AND CHILDREN IN PRESCHOOL INSTITUTIONS BY SEX IN THE SCHOOL YEAR 2017/2018

(наставак-continued)

Општина/град	Облик својине	Број предшколских установа Number of preschool institutions	Број васпитних група Number of educational groups	Број дјеце Number of children			Дјеца која нису примљена због попуњеног капацитета Children not enrolled due to lack of capacities	Type of ownership	Municipality/city
				свега all	мушки male	женски female			
Лакташи	свега	3*	15	316	167	149	-	all	Laktaši
	јавна	2*	13	288	151	137	-	public	
	приватна	1	2	28	16	12	-	private	
Лопаре	свега	1	3	39	17	12	-	all	Lopare
	јавна	1	3	39	17	22	-	public	
	приватна	-	-	-	-	-	-	private	
Љубиње	свега	1	2	39	14	25	-	all	Ljubinje
	јавна	1	2	39	14	25	-	public	
	приватна	-	-	-	-	-	-	private	
Милићи	свега	1	2	40	20	20	-	all	Milići
	јавна	1	2	40	20	20	-	public	
	приватна	-	-	-	-	-	-	private	
Модрича	свега	2	11	254	129	125	30	all	Modriča
	јавна	2	11	254	129	125	30	public	
	приватна	-	-	-	-	-	-	private	
Мркоњић Град	свега	3*	9	190	95	95	-	all	Mrkonjić Grad
	јавна	3*	9	190	95	95	-	public	
	приватна	-	-	-	-	-	-	private	
Невесинје	свега	1	2	57	32	25	-	all	Nevesinje
	јавна	1	2	57	32	25	-	public	
	приватна	-	-	-	-	-	-	private	
Нови Град	свега	1	6	133	66	67	24	all	Novi Grad
	јавна	1	6	133	66	67	24	public	
	приватна	-	-	-	-	-	-	private	
Ново Горажде	свега	-	-	-	-	-	-	all	Novo Goražde
	јавна	-	-	-	-	-	-	public	
	приватна	-	-	-	-	-	-	private	
Осмаци	свега	-	-	-	-	-	-	all	Osmaci
	јавна	-	-	-	-	-	-	public	
	приватна	-	-	-	-	-	-	private	
Оштра Лука	свега	-	-	-	-	-	-	all	Oštra Luka
	јавна	-	-	-	-	-	-	public	
	приватна	-	-	-	-	-	-	private	
Пелагићево	свега	-	-	-	-	-	-	all	Pelagićevo
	јавна	-	-	-	-	-	-	public	
	приватна	-	-	-	-	-	-	private	
Петровац	свега	-	-	-	-	-	-	all	Petrovac
	јавна	-	-	-	-	-	-	public	
	приватна	-	-	-	-	-	-	private	
Петрово	свега	-	-	-	-	-	-	all	Petrovo
	јавна	-	-	-	-	-	-	public	
	приватна	-	-	-	-	-	-	private	
Град Приједор	свега	6	18	446	241	205	60	all	City of Prijedor
	јавна	6	18	446	241	205	60	public	
	приватна	-	-	-	-	-	-	private	
Прњавор	свега	5	12	246	119	127	15	all	Prnjavor
	јавна	2	5	132	65	67	-	public	
	приватна	3	7	114	54	60	15	private	

2.1. БРОЈ ПРЕДШКОЛСКИХ УСТАНОВА И ДЈЕЦЕ У ПРЕДШКОЛСКИМ УСТАНОВАМА ПО ПОЛУ У ШКОЛСКОЈ 2017/2018. ГОДИНИ  
NUMBER OF PRESCHOOL INSTITUTIONS AND CHILDREN IN PRESCHOOL INSTITUTIONS BY SEX IN THE SCHOOL YEAR 2017/2018

(наставак-continued)

Општина/град	Облик својине	Број предшколских установа Number of preschool institutions	Број васпитних група Number of educational groups	Број дјеце Number of children			Дјеца која нису примљена због попуњеног капацитета Children not enrolled due to lack of capacities	Type of ownership	Municipality/city
				свега all	мушки male	женски female			
Рибник	свега	-	-	-	-	-	-	all	Ribnik
	јавна	-	-	-	-	-	-	public	
	приватна	-	-	-	-	-	-	private	
Рогатица	свега	2	3	73	37	36	-	all	Rogatica
	јавна	1	2	51	25	26	-	public	
	приватна	1	1	22	12	10	-	private	
Рудо	свега	-	-	-	-	-	-	all	Rudo
	јавна	-	-	-	-	-	-	public	
	приватна	-	-	-	-	-	-	private	
Србац	свега	1	6	139	73	66	-	all	Srbac
	јавна	1	6	139	73	66	-	public	
	приватна	-	-	-	-	-	-	private	
Сребреница	свега	1	3	62	34	28	-	all	Srebrenica
	јавна	1	3	62	34	28	-	public	
	приватна	-	-	-	-	-	-	private	
Станари	свега	-	-	-	-	-	-	all	Stanari
	јавна	-	-	-	-	-	-	public	
	приватна	-	-	-	-	-	-	private	
Теслић	свега	3	12	219	118	101	28	all	Teslić
	јавна	1	7	146	77	69	20	public	
	приватна	2	5	73	41	32	8	private	
Град Требиње	свега	5*	21	454	214	240	27	all	City of Grad Trebinje
	јавна	4*	18	391	183	208	17	public	
	приватна	1	3	63	31	32	10	private	
Угљевик	свега	1	3	61	29	32	-	all	Ugljevik
	јавна	1	3	61	29	32	-	public	
	приватна	-	-	-	-	-	-	private	
Фоча	свега	1	7	153	87	66	-	all	Foča
	јавна	1	7	153	87	66	-	public	
	приватна	-	-	-	-	-	-	private	
Хан Пијесак	свега	-	-	-	-	-	-	all	Han Pijesak
	јавна	-	-	-	-	-	-	public	
	приватна	-	-	-	-	-	-	private	
Чајниче	свега	1	2	39	15	24	-	all	Čajniče
	јавна	1	2	39	15	24	-	public	
	приватна	-	-	-	-	-	-	private	
Челинац	свега	1	6	147	84	63	70	all	Čelinac
	јавна	1	6	147	84	63	70	public	
	приватна	-	-	-	-	-	-	private	
Шамац	свега	1	4	91	49	42	-	all	Šamac
	јавна	1	4	91	49	42	-	public	
	приватна	-	-	-	-	-	-	private	
Шековићи	свега	1	1	41	25	16	-	all	Šekovići
	јавна	1	1	41	25	16	-	public	
	приватна	-	-	-	-	-	-	private	
Шипово	свега	1	2	45	24	21	16	all	Šipovo
	јавна	1	2	45	24	21	16	public	
	приватна	-	-	-	-	-	-	private	

2.2. ДЈЕЦА ПРЕМА ГОДИНИ РОЂЕЊА И ПОЛУ У ШКОЛСКОЈ 2017/2018. ГОДИНИ  
CHILDREN BY YEAR OF BIRTH AND SEX IN THE SCHOOL YEAR 2017/2018

Општина/град	Пол	Укупно Total	Година рођења Year of birth							Sex	Municipality/city
			2011 <sup>3)</sup>	2012	2013	2014	2015	2016	2017		
УКУПНО	свега	10 240	763	2 669	2 589	2 188	1 387	644	-	all	TOTAL
	мушки	5 298	420	1 350	1 342	1 137	712	337	-	male	
	женски	4 942	343	1 319	1 247	1 051	675	307	-	female	
Град Бања Лука	свега	3 406	197	945	828	719	492	225	-	all	City of Banja Luka
	мушки	1 777	105	494	443	378	242	115	-	male	
	женски	1 629	92	451	385	341	250	110	-	female	
Берковићи	свега	43	13	8	10	10	2	-	-	all	Berkovići
	мушки	22	7	5	5	4	1	-	-	male	
	женски	21	6	3	5	6	1	-	-	female	
Град Бијељина	свега	822	98	218	158	192	100	56	-	all	City of Bijeljina
	мушки	449	59	118	83	104	55	30	-	male	
	женски	373	39	100	75	88	45	26	-	female	
Билећа	свега	132	13	56	44	19	-	-	-	all	Bileća
	мушки	54	8	23	17	6	-	-	-	male	
	женски	78	5	33	27	13	-	-	-	female	
Братунац	свега	80	3	18	17	22	19	1	-	all	Bratunac
	мушки	34	1	5	8	9	10	1	-	male	
	женски	46	2	13	9	13	9	-	-	female	
Брод	свега	103	-	26	21	23	17	16	-	all	Brod
	мушки	51	-	13	11	12	8	7	-	male	
	женски	52	-	13	10	11	9	9	-	female	
Вишеград	свега	72	2	17	16	22	12	3	-	all	Višegrad
	мушки	38	1	8	10	10	6	3	-	male	
	женски	34	1	9	6	12	6	-	-	female	
Власеница	свега	39	9	14	11	5	-	-	-	all	Vlasenica
	мушки	19	3	8	7	1	-	-	-	male	
	женски	20	6	6	4	4	-	-	-	female	
Вукосавље	свега	-	-	-	-	-	-	-	-	all	Vukosavlje
	мушки	-	-	-	-	-	-	-	-	male	
	женски	-	-	-	-	-	-	-	-	female	
Гацко	свега	121	5	32	33	8	34	9	-	all	Gacko
	мушки	61	1	12	21	3	19	5	-	male	
	женски	60	4	20	12	5	15	4	-	female	
Градишка	свега	364	28	86	80	85	50	35	-	all	Gradiška
	мушки	189	19	42	43	43	27	15	-	male	
	женски	175	9	44	37	42	23	20	-	female	
Дервента	свега	148	-	30	58	25	19	16	-	all	Derвента
	мушки	73	-	14	29	10	10	10	-	male	
	женски	75	-	16	29	15	9	6	-	female	
Град Добој	свега	400	24	87	107	96	59	27	-	all	City of Doboј
	мушки	218	11	43	66	45	40	13	-	male	
	женски	182	13	44	41	51	19	14	-	female	
Доњи Жабар	свега	-	-	-	-	-	-	-	-	all	Donji Žabar
	мушки	-	-	-	-	-	-	-	-	male	
	женски	-	-	-	-	-	-	-	-	female	
Зворник	свега	240	30	60	66	38	36	10	-	all	Zvornik
	мушки	120	21	31	27	18	17	6	-	male	
	женски	120	9	29	39	20	19	4	-	female	
Источни Дрвар	свега	-	-	-	-	-	-	-	-	all	Istočni Drvar
	мушки	-	-	-	-	-	-	-	-	male	
	женски	-	-	-	-	-	-	-	-	female	

<sup>3)</sup> Укључена су дјеца која су рођена 2011. године и раније / Including children born in 2011 and earlier



2.2. ДЈЕЦА ПРЕМА ГОДИНИ РОЂЕЊА И ПОЛУ У ШКОЛСКОЈ 2017/2018. ГОДИНИ  
CHILDREN BY YEAR OF BIRTH AND SEX IN THE SCHOOL YEAR 2017/2018

(наставак-continued)

Општина/град	Пол	Укупно Total	Година рођења Year of birth							Sex	Municipality/city
			2011 <sup>3)</sup>	2012	2013	2014	2015	2016	2017		
Источни Мостар	свега	-	-	-	-	-	-	-	-	all	Istočni Mostar
	мушки	-	-	-	-	-	-	-	-	male	
	женски	-	-	-	-	-	-	-	-	female	
Град Источно Сарајево	свега	593	26	166	128	138	89	46	-	all	City of Istočno Sarajevo
	мушки	304	13	90	68	67	40	26	-	male	
	женски	289	13	76	60	71	49	20	-	female	
Источна Илиџа	свега	173	6	53	43	45	24	2	-	all	Istočna Ilidža
	мушки	88	3	27	22	22	12	2	-	male	
	женски	85	3	26	21	23	12	-	-	female	
Источни Стари Град	свега	-	-	-	-	-	-	-	-	all	Istočni Stari Grad
	мушки	-	-	-	-	-	-	-	-	male	
	женски	-	-	-	-	-	-	-	-	female	
Источно Ново Сарајево	свега	106	13	37	7	27	17	5	-	all	Istočno Novo Sarajevo
	мушки	51	7	22	2	11	7	2	-	male	
	женски	55	6	15	5	16	10	3	-	female	
Пале	свега	188	5	45	48	40	28	22	-	all	Pale
	мушки	96	2	24	27	19	12	12	-	male	
	женски	92	3	21	21	21	16	10	-	female	
Соколац	свега	126	2	31	30	26	20	17	-	all	Sokolac
	мушки	69	1	17	17	15	9	10	-	male	
	женски	57	1	14	13	11	11	7	-	female	
Трново	свега	-	-	-	-	-	-	-	-	all	Trnovo
	мушки	-	-	-	-	-	-	-	-	male	
	женски	-	-	-	-	-	-	-	-	female	
Језеро	свега	-	-	-	-	-	-	-	-	all	Jezero
	мушки	-	-	-	-	-	-	-	-	male	
	женски	-	-	-	-	-	-	-	-	female	
Калиновик	свега	-	-	-	-	-	-	-	-	all	Kalinovik
	мушки	-	-	-	-	-	-	-	-	male	
	женски	-	-	-	-	-	-	-	-	female	
Кнежево	свега	35	6	5	13	10	1	-	-	all	Kneževo
	мушки	16	1	4	7	4	-	-	-	male	
	женски	19	5	1	6	6	1	-	-	female	
Козарска Дубица	свега	160	10	46	50	39	15	-	-	all	Kozarska Dubica
	мушки	78	3	22	27	19	7	-	-	male	
	женски	82	7	24	23	20	8	-	-	female	
Костајница	свега	49	1	18	12	14	4	-	-	all	Kostajnica
	мушки	19	-	6	5	7	1	-	-	male	
	женски	30	1	12	7	7	3	-	-	female	
Котор Варош	свега	149	32	31	38	26	11	11	-	all	Kotor Varoš
	мушки	87	18	16	23	17	8	5	-	male	
	женски	62	14	15	15	9	3	6	-	female	
Крупа на Уни	свега	-	-	-	-	-	-	-	-	all	Krupa na Uni
	мушки	-	-	-	-	-	-	-	-	male	
	женски	-	-	-	-	-	-	-	-	female	
Купрес	свега	-	-	-	-	-	-	-	-	all	Kupres
	мушки	-	-	-	-	-	-	-	-	male	
	женски	-	-	-	-	-	-	-	-	female	
Лакташи	свега	316	28	68	80	75	48	17	-	all	Laktaši
	мушки	167	13	35	38	42	29	10	-	male	
	женски	149	15	33	42	33	19	7	-	female	
Лопаре	свега	39	3	8	17	5	6	-	-	all	Lopare
	мушки	17	1	6	7	2	1	-	-	male	
	женски	22	2	2	10	3	5	-	-	female	

2.2. ДЈЕЦА ПРЕМА ГОДИНИ РОЂЕЊА И ПОЛУ У ШКОЛСКОЈ 2017/2018. ГОДИНИ  
CHILDREN BY YEAR OF BIRTH AND SEX IN THE SCHOOL YEAR 2017/2018

(наставак-continued)

Општина/град	Пол	Укупно Total	Година рођења Year of birth							Sex	Municipality/city
			2011 <sup>3)</sup>	2012	2013	2014	2015	2016	2017		
Љубиње	свега	39	-	13	15	11	-	-	-	all	Ljubinje
	мушки	14	-	6	5	3	-	-	-	male	
	женски	25	-	7	10	8	-	-	-	female	
Милићи	свега	40	2	4	12	8	11	3	-	all	Milići
	мушки	20	-	3	3	6	6	2	-	male	
	женски	20	2	1	9	2	5	1	-	female	
Модрича	свега	254	15	37	63	64	56	19	-	all	Modriča
	мушки	129	4	16	39	32	28	10	-	male	
	женски	125	11	21	24	32	28	9	-	female	
Мркоњић Град	свега	190	-	36	54	52	36	12	-	all	Mrkonjić Grad
	мушки	95	-	16	27	29	16	7	-	male	
	женски	95	-	20	27	23	20	5	-	female	
Невесинје	свега	57	8	18	20	11	-	-	-	all	Nevesinje
	мушки	32	6	6	13	7	-	-	-	male	
	женски	25	2	12	7	4	-	-	-	female	
Нови Град	свега	133	5	32	35	22	24	15	-	all	Novi Grad
	мушки	66	2	15	18	13	9	9	-	male	
	женски	67	3	17	17	9	15	6	-	female	
Ново Горажде	свега	-	-	-	-	-	-	-	-	all	Novo Gorazde
	мушки	-	-	-	-	-	-	-	-	male	
	женски	-	-	-	-	-	-	-	-	female	
Осмаци	свега	-	-	-	-	-	-	-	-	all	Osmaci
	мушки	-	-	-	-	-	-	-	-	male	
	женски	-	-	-	-	-	-	-	-	female	
Оштра Лука	свега	-	-	-	-	-	-	-	-	all	Oštra Luka
	мушки	-	-	-	-	-	-	-	-	male	
	женски	-	-	-	-	-	-	-	-	female	
Пелагићево	свега	-	-	-	-	-	-	-	-	all	Pelagićevo
	мушки	-	-	-	-	-	-	-	-	male	
	женски	-	-	-	-	-	-	-	-	female	
Петровац	свега	-	-	-	-	-	-	-	-	all	Petrovac
	мушки	-	-	-	-	-	-	-	-	male	
	женски	-	-	-	-	-	-	-	-	female	
Петрово	свега	-	-	-	-	-	-	-	-	all	Petrovo
	мушки	-	-	-	-	-	-	-	-	male	
	женски	-	-	-	-	-	-	-	-	female	
Град Приједор	свега	446	28	127	111	113	50	17	-	all	City of Prijedor
	мушки	241	15	63	61	69	26	7	-	male	
	женски	205	13	64	50	44	24	10	-	female	
Прњавор	свега	246	29	61	83	50	15	8	-	all	Prnjavor
	мушки	119	15	29	42	22	7	4	-	male	
	женски	127	14	32	41	28	8	4	-	female	
Рибник	свега	-	-	-	-	-	-	-	-	all	Ribnik
	мушки	-	-	-	-	-	-	-	-	male	
	женски	-	-	-	-	-	-	-	-	female	
Рогатица	свега	73	2	23	26	9	8	5	-	all	Rogatica
	мушки	37	1	13	12	6	5	-	-	male	
	женски	36	1	10	14	3	3	5	-	female	
Рудо	свега	-	-	-	-	-	-	-	-	all	Rudo
	мушки	-	-	-	-	-	-	-	-	male	
	женски	-	-	-	-	-	-	-	-	female	
Србац	свега	139	2	26	47	35	22	7	-	all	Srbac
	мушки	73	2	10	27	21	9	4	-	male	
	женски	66	-	16	20	14	13	3	-	female	

2.2. ДЈЕЦА ПРЕМА ГОДИНИ РОЂЕЊА И ПОЛУ У ШКОЛСКОЈ 2017/2018. ГОДИНИ  
CHILDREN BY YEAR OF BIRTH AND SEX IN THE SCHOOL YEAR 2017/2018

(наставка-continued)

Општина/град	Пол	Укупно Total	Година рођења Year of birth							Sex	Municipality/city
			2011 <sup>3)</sup>	2012	2013	2014	2015	2016	2017		
Сребреница	свега	62	2	13	12	18	7	10	-	all	Srebrenica
	мушки	34	2	7	7	9	4	5	-	male	
	женски	28	-	6	5	9	3	5	-	female	
Станари	свега	-	-	-	-	-	-	-	-	all	Stanari
	мушки	-	-	-	-	-	-	-	-	male	
	женски	-	-	-	-	-	-	-	-	female	
Теслић	свега	219	25	57	62	37	24	14	-	all	Teslić
	мушки	118	17	32	28	23	12	6	-	male	
	женски	101	8	25	34	14	12	8	-	female	
Град Требиње	свега	454	68	131	124	62	42	27	-	all	City of Trebinje
	мушки	214	42	52	48	30	27	15	-	male	
	женски	240	26	79	76	32	15	12	-	female	
Угљевик	свега	61	2	19	12	10	17	1	-	all	Ugljevik
	мушки	29	1	6	6	8	7	1	-	male	
	женски	32	1	13	6	2	10	-	-	female	
Фоча	свега	153	8	35	41	35	14	20	-	all	Foča
	мушки	87	5	25	18	19	6	14	-	male	
	женски	66	3	10	23	16	8	6	-	female	
Хан Пијесак	свега	-	-	-	-	-	-	-	-	all	Han Pijesak
	мушки	-	-	-	-	-	-	-	-	male	
	женски	-	-	-	-	-	-	-	-	female	
Чајниче	свега	39	1	19	7	11	1	-	-	all	Čajniče
	мушки	15	-	10	2	2	1	-	-	male	
	женски	24	1	9	5	9	-	-	-	female	
Челинац	свега	147	6	37	34	35	27	8	-	all	Čelinac
	мушки	84	3	23	14	23	17	4	-	male	
	женски	63	3	14	20	12	10	4	-	female	
Шамац	свега	91	9	21	25	20	10	6	-	all	Šamac
	мушки	49	9	14	14	5	4	3	-	male	
	женски	42	-	7	11	15	6	3	-	female	
Шековићи	свега	41	16	5	5	6	9	-	-	all	Šekovići
	мушки	25	7	3	4	4	7	-	-	male	
	женски	16	9	2	1	2	2	-	-	female	
Шипово	свега	45	7	16	14	8	-	-	-	all	Šipovo
	мушки	24	4	6	9	5	-	-	-	male	
	женски	21	3	10	5	3	-	-	-	female	

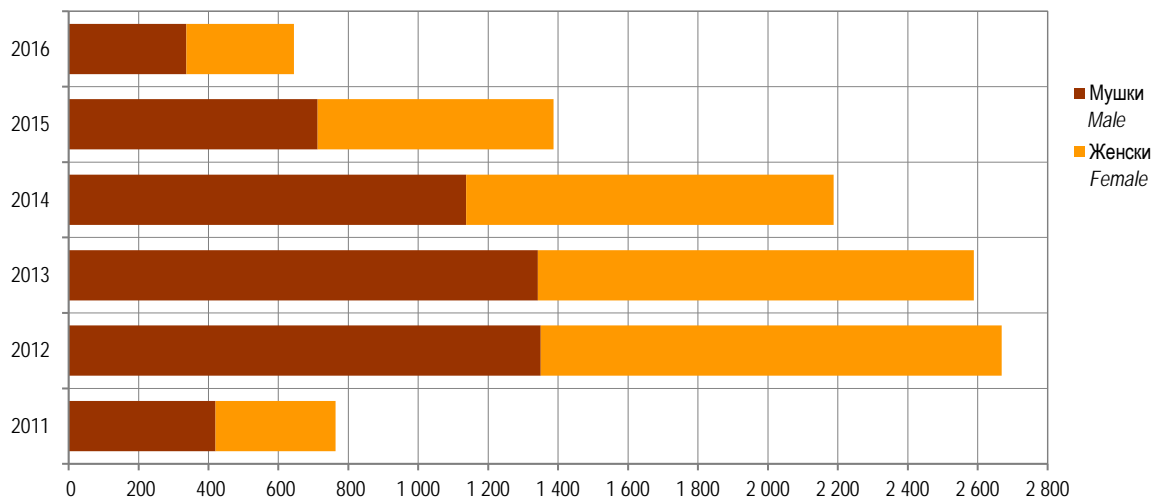

Графикон 4. Дјеца према години рођења и полу у школској 2017/2018. години  
Graph 4. Children by year of birth and by sex in the school year 2017/2018

2.3. ДЈЕЦА ПРЕМА СТАРОСТИ И ПОЛУ У ШКОЛСКОЈ 2017/2018. ГОДИНИ  
CHILDREN BY AGE AND SEX IN THE SCHOOL YEAR 2017/2018

Општина/град	Укупно Total	До 3 године Up to 3 years	3-4 године 3-4 years	4-5 година 4-5 years	5-6 година 5-6 years	Мјешовите групе 3-6 година Mixed groups 3-6 years	Municipality/city	
УКУПНО	број васпитних група	472	127	72	72	76	125	number of educational groups TOTAL
	број дјеце	10 240	2 097	1 569	1 835	1 967	2 772	number of children
	мушки	5 298	1 088	811	903	1 023	1 473	male
	женски	4 942	1 009	758	932	944	1 299	female
Град Бања Лука	број васпитних група	166	48	24	21	24	49	number of educational groups City of Banja Luka
	број дјеце	3 406	749	491	464	633	1 069	number of children
	мушки	1 777	377	268	195	336	601	male
	женски	1 629	372	223	269	297	468	female
Берковићи	број васпитних група	4	-	1	1	1	1	number of educational groups Berkovići
	број дјеце	43	-	9	9	6	19	number of children
	мушки	22	-	5	4	3	10	male
	женски	21	-	4	5	3	9	female
Град Бијељина	број васпитних група	36	11	6	6	8	5	number of educational groups City of Bijeljina
	број дјеце	822	187	150	158	203	124	number of children
	мушки	449	97	85	84	114	69	male
	женски	373	90	65	74	89	55	female
Билећа	број васпитних група	4	-	1	1	1	1	number of educational groups Bileća
	број дјеце	132	-	25	34	38	35	number of children
	мушки	54	-	9	12	15	18	male
	женски	78	-	16	22	23	17	female
Братунац	број васпитних група	3	1	1	-	-	1	number of educational groups Bratunac
	број дјеце	80	22	24	-	-	34	number of children
	мушки	34	11	11	-	-	12	male
	женски	46	11	13	-	-	22	female
Брод	број васпитних група	5	2	1	1	1	-	number of educational groups Brod
	број дјеце	103	33	23	21	26	-	number of children
	мушки	51	15	12	11	13	-	male
	женски	52	18	11	10	13	-	female
Вишеград	број васпитних група	3	1	-	-	-	2	number of educational groups Višegrad
	број дјеце	72	17	-	-	-	55	number of children
	мушки	38	9	-	-	-	29	male
	женски	34	8	-	-	-	26	female
Власеница	број васпитних група	2	-	-	-	-	2	number of educational groups Vlasenica
	број дјеце	39	-	-	-	-	39	number of children
	мушки	19	-	-	-	-	19	male
	женски	20	-	-	-	-	20	female
Вукосавље	број васпитних група	-	-	-	-	-	-	number of educational groups Vukosavlje
	број дјеце	-	-	-	-	-	-	number of children
	мушки	-	-	-	-	-	-	male
	женски	-	-	-	-	-	-	female
Гацко	број васпитних група	4	1	1	1	1	-	number of educational groups Gacko
	број дјеце	121	43	8	33	37	-	number of children
	мушки	61	24	3	21	13	-	male
	женски	60	19	5	12	24	-	female
Градишка	број васпитних група	16	5	2	2	3	4	number of educational groups Gradiška
	број дјеце	364	76	49	53	84	102	number of children
	мушки	189	37	26	31	45	50	male
	женски	175	39	23	22	39	52	female
Дервента	број васпитних група	6	2	1	2	1	-	number of educational groups Derвента
	број дјеце	148	35	25	58	30	-	number of children
	мушки	73	20	10	29	14	-	male
	женски	75	15	15	29	16	-	female
Град Добој	број васпитних група	17	5	4	6	2	-	number of educational groups City of Doboj
	број дјеце	400	86	96	194	24	-	number of children
	мушки	218	53	45	109	11	-	male
	женски	182	33	51	85	13	-	female

2.3. ДЈЕЦА ПРЕМА СТАРОСТИ И ПОЛУ У ШКОЛСКОЈ 2017/2018. ГОДИНИ  
CHILDREN BY AGE AND SEX IN THE SCHOOL YEAR 2017/2018

(наставак-continued)

Општина/град	Укупно Total	До 3 године Up to 3 years	3-4 године 3-4 years	4-5 године 4-5 years	5-6 године 5-6 years	Мјешовите групе 3-6 година Mixed groups 3-6 years	Мunicipality/city
Доњи Жабар	број васпитних група	-	-	-	-	-	number of educational groups Donji Žabar
	број дјеце	-	-	-	-	-	number of children
	мушки	-	-	-	-	-	male
	женски	-	-	-	-	-	female
Зворник	број васпитних група	11	3	2	3	3	number of educational groups Zvornik
	број дјеце	240	46	38	66	90	number of children
	мушки	120	23	18	27	52	male
	женски	120	23	20	39	38	female
Источни Дрвар	број васпитних група	-	-	-	-	-	number of educational groups Istočni Drvar
	број дјеце	-	-	-	-	-	number of children
	мушки	-	-	-	-	-	male
	женски	-	-	-	-	-	female
Источни Мостар	број васпитних група	-	-	-	-	-	number of educational groups Istočni Mostar
	број дјеце	-	-	-	-	-	number of children
	мушки	-	-	-	-	-	male
	женски	-	-	-	-	-	female
Град Источно Сарајево	број васпитних група	29	8	5	5	5	number of educational groups City of Istočno Sarajevo
	број дјеце	593	125	108	108	128	number of children
	мушки	304	60	56	59	66	male
	женски	289	65	52	49	62	female
Источна Илиџа	број васпитних група	9	2	1	1	1	number of educational groups Istočna Ilidža
	број дјеце	173	26	19	25	25	number of children
	мушки	88	13	13	12	12	male
	женски	85	13	6	13	13	female
Источни Стари Град	број васпитних група	-	-	-	-	-	number of educational groups Istočni Stari Grad
	број дјеце	-	-	-	-	-	number of children
	мушки	-	-	-	-	-	male
	женски	-	-	-	-	-	female
Источно Ново Сарајево	број васпитних група	6	1	1	1	1	number of educational groups Istočno Novo Sarajevo
	број дјеце	106	12	23	5	20	number of children
	мушки	51	4	9	3	10	male
	женски	55	8	14	2	10	female
Пале	број васпитних група	9	3	2	2	2	number of educational groups Pale
	број дјеце	188	50	40	48	50	number of children
	мушки	96	24	19	27	26	male
	женски	92	26	21	21	24	female
Соколац	број васпитних група	5	2	1	1	1	number of educational groups Sokolac
	број дјеце	126	37	26	30	33	number of children
	мушки	69	19	15	17	18	male
	женски	57	18	11	13	15	female
Трново	број васпитних група	-	-	-	-	-	number of educational groups Trnovo
	број дјеце	-	-	-	-	-	number of children
	мушки	-	-	-	-	-	male
	женски	-	-	-	-	-	female
Језеро	број васпитних група	-	-	-	-	-	number of educational groups Jezero
	број дјеце	-	-	-	-	-	number of children
	мушки	-	-	-	-	-	male
	женски	-	-	-	-	-	female
Калиновик	број васпитних група	-	-	-	-	-	number of educational groups Kalinovik
	број дјеце	-	-	-	-	-	number of children
	мушки	-	-	-	-	-	male
	женски	-	-	-	-	-	female
Кнежево	број васпитних група	1	-	-	-	-	number of educational groups Kneževo
	број дјеце	35	-	-	-	-	number of children
	мушки	16	-	-	-	-	male
	женски	19	-	-	-	-	female

2.3. ДЈЕЦА ПРЕМА СТАРОСТИ И ПОЛУ У ШКОЛСКОЈ 2017/2018. ГОДИНИ  
CHILDREN BY AGE AND SEX IN THE SCHOOL YEAR 2017/2018

(наставак-continued)

Општина/град	Укупно Total	До 3 године Up to 3 years	3-4 године 3-4 years	4-5 године 4-5 years	5-6 године 5-6 years	Мјешовите групе 3-6 година Mixed groups 3-6 years	Municipality/city	
Козарска Дубица	број васпитних група	7	1	1	1	1	3	number of educational groups Kozarska Dubica
	број дјеце	160	11	23	28	30	68	number of children
	мушки	78	5	12	15	14	32	male
	женски	82	6	11	13	16	36	female
Костајница	број васпитних група	2	-	-	-	-	2	number of educational groups Kostajnica
	број дјеце	49	-	-	-	-	49	number of children
	мушки	19	-	-	-	-	19	male
	женски	30	-	-	-	-	30	female
Котор Варош	број васпитних група	6	2	1	1	1	1	number of educational groups Kotor Varoš
	број дјеце	149	29	27	30	34	29	number of children
	мушки	87	19	17	16	17	18	male
	женски	62	10	10	14	17	11	female
Крупа на Уни	број васпитних група	-	-	-	-	-	-	number of educational groups Krupa na Uni
	број дјеце	-	-	-	-	-	-	number of children
	мушки	-	-	-	-	-	-	male
	женски	-	-	-	-	-	-	female
Купрес	број васпитних група	-	-	-	-	-	-	number of educational groups Kupres
	број дјеце	-	-	-	-	-	-	number of children
	мушки	-	-	-	-	-	-	male
	женски	-	-	-	-	-	-	female
Лакташи	број васпитних група	15	4	-	-	-	11	number of educational groups Laktasi
	број дјеце	316	74	-	-	-	242	number of children
	мушки	167	46	-	-	-	121	male
	женски	149	28	-	-	-	121	female
Лопаре	број васпитних група	3	1	1	-	-	1	number of educational groups Lopare
	број дјеце	39	7	11	-	-	21	number of children
	мушки	17	2	3	-	-	12	male
	женски	22	5	8	-	-	9	female
Љубиње	број васпитних група	2	-	-	-	-	2	number of educational groups Ljubinje
	број дјеце	39	-	-	-	-	39	number of children
	мушки	14	-	-	-	-	14	male
	женски	25	-	-	-	-	25	female
Милићи	број васпитних група	2	1	-	-	-	1	number of educational groups Milići
	број дјеце	40	16	-	-	-	24	number of children
	мушки	20	8	-	-	-	12	male
	женски	20	8	-	-	-	12	female
Модрича	број васпитних група	11	4	3	2	2	-	number of educational groups Modriča
	број дјеце	254	79	66	54	55	-	number of children
	мушки	129	42	35	29	23	-	male
	женски	125	37	31	25	32	-	female
Мркоњић Град	број васпитних група	9	3	2	2	1	1	number of educational groups Mrkonjić Grad
	број дјеце	190	53	43	42	42	10	number of children
	мушки	95	25	23	22	20	5	male
	женски	95	28	20	20	22	5	female
Невесинје	број васпитних група	2	-	-	-	-	2	number of educational groups Nevesinje
	број дјеце	57	-	-	-	-	57	number of children
	мушки	32	-	-	-	-	32	male
	женски	25	-	-	-	-	25	female
Нови Град	број васпитних група	6	2	1	1	1	1	number of educational groups Novi Grad
	број дјеце	133	61	22	24	15	11	number of children
	мушки	66	31	5	7	12	11	male
	женски	67	30	17	17	3	-	female
Ново Горажде	број васпитних група	-	-	-	-	-	-	number of educational groups Novo Gorazde
	број дјеце	-	-	-	-	-	-	number of children
	мушки	-	-	-	-	-	-	male
	женски	-	-	-	-	-	-	female

2.3. ДЈЕЦА ПРЕМА СТАРОСТИ И ПОЛУ У ШКОЛСКОЈ 2017/2018. ГОДИНИ  
CHILDREN BY AGE AND SEX IN THE SCHOOL YEAR 2017/2018

(наставак-continued)

Општина/град	Укупно Total	До 3 године Up to 3 years	3-4 године 3-4 years	4-5 година 4-5 years	5-6 година 5-6 years	Мјешовите групе 3-6 година Mixed groups 3-6 years	Municipality/city	
Осмаци	број васпитних група	-	-	-	-	-	number of educational groups Osmaci	
	број дјеце	-	-	-	-	-	number of children	
	мушки	-	-	-	-	-	male	
	женски	-	-	-	-	-	female	
Оштра Лука	број васпитних група	-	-	-	-	-	number of educational groups Oštra Luka	
	број дјеце	-	-	-	-	-	number of children	
	мушки	-	-	-	-	-	male	
	женски	-	-	-	-	-	female	
Пелагићево	број васпитних група	-	-	-	-	-	number of educational groups Pelagićevo	
	број дјеце	-	-	-	-	-	number of children	
	мушки	-	-	-	-	-	male	
	женски	-	-	-	-	-	female	
Петровац	број васпитних група	-	-	-	-	-	number of educational groups Petrovac	
	број дјеце	-	-	-	-	-	number of children	
	мушки	-	-	-	-	-	male	
	женски	-	-	-	-	-	female	
Петрово	број васпитних група	-	-	-	-	-	number of educational groups Petrovo	
	број дјеце	-	-	-	-	-	number of children	
	мушки	-	-	-	-	-	male	
	женски	-	-	-	-	-	female	
Град Приједор	број васпитних група	18	4	4	3	5	2	number of educational groups City of Prijedor
	број дјеце	446	63	110	101	119	53	number of children
	мушки	241	32	66	60	58	25	male
	женски	205	31	44	41	61	28	female
Прњавор	број васпитних група	12	2	2	2	1	5	number of educational groups Prnjavor
	број дјеце	246	23	56	66	39	62	number of children
	мушки	119	12	25	28	28	26	male
	женски	127	11	31	38	11	36	female
Рибник	број васпитних група	-	-	-	-	-	-	number of educational groups Ribnik
	број дјеце	-	-	-	-	-	-	number of children
	мушки	-	-	-	-	-	-	male
	женски	-	-	-	-	-	-	female
Рогатица	број васпитних група	3	-	-	-	-	3	number of educational groups Rogatica
	број дјеце	73	-	-	-	-	73	number of children
	мушки	37	-	-	-	-	37	male
	женски	36	-	-	-	-	36	female
Рудо	број васпитних група	-	-	-	-	-	-	number of educational groups Rudo
	број дјеце	-	-	-	-	-	-	number of children
	мушки	-	-	-	-	-	-	male
	женски	-	-	-	-	-	-	female
Србац	број васпитних група	6	2	1	1	1	1	number of educational groups Srbac
	број дјеце	139	29	26	30	30	24	number of children
	мушки	73	13	14	18	14	14	male
	женски	66	16	12	12	16	10	female
Сребреница	број васпитних група	3	1	-	-	-	2	number of educational groups Srebrenica
	број дјеце	62	17	-	-	-	45	number of children
	мушки	34	9	-	-	-	25	male
	женски	28	8	-	-	-	20	female
Станари	број васпитних група	-	-	-	-	-	-	number of educational groups Stanari
	број дјеце	-	-	-	-	-	-	number of children
	мушки	-	-	-	-	-	-	male
	женски	-	-	-	-	-	-	female
Теслић	број васпитних група	12	3	2	2	2	3	number of educational groups Teslić
	број дјеце	219	40	30	38	37	74	number of children
	мушки	118	20	12	18	18	50	male
	женски	101	20	18	20	19	24	female

2.3. ДЈЕЦА ПРЕМА СТАРОСТИ И ПОЛУ У ШКОЛСКОЈ 2017/2018. ГОДИНИ  
CHILDREN BY AGE AND SEX IN THE SCHOOL YEAR 2017/2018

(наставак-continued)

Општина/град	Укупно <i>Total</i>	До 3 године <i>Up to 3 years</i>	3-4 године <i>3-4 years</i>	4-5 године <i>4-5 years</i>	5-6 године <i>5-6 years</i>	Мјешовите групе 3-6 година <i>Mixed groups 3-6 years</i>	Municipality/city	
Град Требиње	број васпитних група	21	4	2	5	8	2	<i>number of educational groups</i> City of Trebinje
	број дјеце	454	70	36	127	194	27	<i>number of children</i>
	мушки	214	45	17	47	93	12	<i>male</i>
	женски	240	25	19	80	101	15	<i>female</i>
Угљевик	број васпитних група	3	1	-	-	-	2	<i>number of educational groups</i> Ugjjevik
	број дјеце	61	12	-	-	-	49	<i>number of children</i>
	мушки	29	3	-	-	-	26	<i>male</i>
	женски	32	9	-	-	-	23	<i>female</i>
Фоча	број васпитних група	7	2	1	1	1	2	<i>number of educational groups</i> Foča
	број дјеце	153	40	25	44	19	25	<i>number of children</i>
	мушки	87	20	14	31	9	13	<i>male</i>
	женски	66	20	11	13	10	12	<i>female</i>
Хан Пијесак	број васпитних група	-	-	-	-	-	-	<i>number of educational groups</i> Han Pijesak
	број дјеце	-	-	-	-	-	-	<i>number of children</i>
	мушки	-	-	-	-	-	-	<i>male</i>
	женски	-	-	-	-	-	-	<i>female</i>
Чајниче	број васпитних група	2	-	-	-	-	2	<i>number of educational groups</i> Čajniče
	број дјеце	39	-	-	-	-	39	<i>number of children</i>
	мушки	15	-	-	-	-	15	<i>male</i>
	женски	24	-	-	-	-	24	<i>female</i>
Челинац	број васпитних група	6	2	1	1	1	1	<i>number of educational groups</i> Čelinac
	број дјеце	147	38	28	28	24	29	<i>number of children</i>
	мушки	84	23	15	16	12	18	<i>male</i>
	женски	63	15	13	12	12	11	<i>female</i>
Шамац	број васпитних група	4	1	1	1	1	-	<i>number of educational groups</i> Šamac
	број дјеце	91	16	20	25	30	-	<i>number of children</i>
	мушки	49	7	5	14	23	-	<i>male</i>
	женски	42	9	15	11	7	-	<i>female</i>
Шековићи	број васпитних група	1	-	-	-	-	1	<i>number of educational groups</i> Šekovići
	број дјеце	41	-	-	-	-	41	<i>number of children</i>
	мушки	25	-	-	-	-	25	<i>male</i>
	женски	16	-	-	-	-	16	<i>female</i>
Шипово	број васпитних група	2	-	-	-	-	2	<i>number of educational groups</i> Šipovo
	број дјеце	45	-	-	-	-	45	<i>number of children</i>
	мушки	24	-	-	-	-	24	<i>male</i>
	женски	21	-	-	-	-	21	<i>female</i>



2.4. ДЈЕЦА У ЈАСЛИЦАМА ПРЕМА ГОДИНИ РОЂЕЊА И ПОЛУ У ШКОЛСКОЈ 2017/2018. ГОДИНИ  
CHILDREN IN CRECHES BY YEAR OF BIRTH AND SEX IN THE SCHOOL YEAR 2017/2018

Општина/град	Пол	Година рођења Year of birth					Sex	Municipality/city
		укупно total	2014	2015	2016	2017		
УКУПНО	свега	2 097	315	1 235	547	-	all	TOTAL
	мушки	1 088	176	620	292	-	male	
	женски	1 009	139	615	255	-	female	
Град Бања Лука	свега	749	62	470	217	-	all	City of Banja Luka
	мушки	377	34	232	111	-	male	
	женски	372	28	238	106	-	female	
Берковићи	свега	-	-	-	-	-	all	Berkovići
	мушки	-	-	-	-	-	male	
	женски	-	-	-	-	-	female	
Град Бијељина	свега	187	102	74	11	-	all	City of Bijeljina
	мушки	97	53	39	5	-	male	
	женски	90	49	35	6	-	female	
Билећа	свега	-	-	-	-	-	all	Bileća
	мушки	-	-	-	-	-	male	
	женски	-	-	-	-	-	female	
Братунац	свега	22	-	21	1	-	all	Bratunac
	мушки	11	-	10	1	-	male	
	женски	11	-	11	-	-	female	
Брод	свега	33	-	17	16	-	all	Brod
	мушки	15	-	8	7	-	male	
	женски	18	-	9	9	-	female	
Вишеград	свега	17	2	12	3	-	all	Višegrad
	мушки	10	1	6	3	-	male	
	женски	7	1	6	-	-	female	
Власеница	свега	-	-	-	-	-	all	Vlasenica
	мушки	-	-	-	-	-	male	
	женски	-	-	-	-	-	female	
Вукосавље	свега	-	-	-	-	-	all	Vlasenica
	мушки	-	-	-	-	-	male	
	женски	-	-	-	-	-	female	
Гацко	свега	43	-	34	9	-	all	Gacko
	мушки	24	-	19	5	-	male	
	женски	19	-	15	4	-	female	
Градишка	свега	76	-	44	32	-	all	Gradiška
	мушки	37	-	19	18	-	male	
	женски	39	-	25	14	-	female	
Дервента	свега	35	-	19	16	-	all	Derventa
	мушки	20	-	10	10	-	male	
	женски	15	-	9	6	-	female	
Град Добој	свега	86	59	27	-	-	all	City of Doboј
	мушки	53	40	13	-	-	male	
	женски	33	19	14	-	-	female	
Доњи Жабар	свега	-	-	-	-	-	all	Donji Žabar
	мушки	-	-	-	-	-	male	
	женски	-	-	-	-	-	female	
Зворник	свега	46	-	36	10	-	all	Zvornik
	мушки	23	-	17	6	-	male	
	женски	23	-	19	4	-	female	
Источни Дрвар	свега	-	-	-	-	-	all	Istočni Drvar
	мушки	-	-	-	-	-	male	
	женски	-	-	-	-	-	female	

2.4. ДЈЕЦА У ЈАСЛИЦАМА ПРЕМА ГОДИНИ РОЂЕЊА И ПОЛУ У ШКОЛСКОЈ 2015/2016. ГОДИНИ  
CHILDREN IN CRECHES BY YEAR OF BIRTH AND SEX IN THE SCHOOL YEAR 2015/2016

(наставак-continued)

Општина/град	Пол	Година рођења Year of birth					Sex	Municipality/city
		укупно total	2014	2015	2016	2017		
Источни Мостар	свега	-	-	-	-	-	all	Istočni Mostar
	мушки	-	-	-	-	-	male	
	женски	-	-	-	-	-	female	
Град Источно Сарајево	свега	125	11	76	38	-	all	City of Istočno Sarajevo
	мушки	60	3	37	20	-	male	
	женски	65	8	39	18	-	female	
Источна Илиџа	свега	26	1	21	4	-	all	Istočna Ilidža
	мушки	13	-	13	-	-	male	
	женски	13	1	8	4	-	female	
Источни Стари Град	свега	-	-	-	-	-	all	Istočni Stari Grad
	мушки	-	-	-	-	-	male	
	женски	-	-	-	-	-	female	
Источно Ново Сарајево	свега	12	-	12	-	-	all	Istočno Novo Sarajevo
	мушки	4	-	4	-	-	male	
	женски	8	-	8	-	-	female	
Пале	свега	50	10	23	17	-	all	Pale
	мушки	24	3	11	10	-	male	
	женски	26	7	12	7	-	female	
Соколац	свега	37	-	20	17	-	all	Sokolac
	мушки	19	-	9	10	-	male	
	женски	18	-	11	7	-	female	
Трново	свега	-	-	-	-	-	all	Trnovo
	мушки	-	-	-	-	-	male	
	женски	-	-	-	-	-	female	
Језеро	свега	-	-	-	-	-	all	Jezero
	мушки	-	-	-	-	-	male	
	женски	-	-	-	-	-	female	
Калиновик	свега	-	-	-	-	-	all	Kalinovik
	мушки	-	-	-	-	-	male	
	женски	-	-	-	-	-	female	
Кнежево	свега	-	-	-	-	-	all	Kneževo
	мушки	-	-	-	-	-	male	
	женски	-	-	-	-	-	female	
Козарска Дубица	свега	11	-	11	-	-	all	Kozarska Dubica
	мушки	5	-	5	-	-	male	
	женски	6	-	6	-	-	female	
Костајница	свега	-	-	-	-	-	all	Kostajnica
	мушки	-	-	-	-	-	male	
	женски	-	-	-	-	-	female	
Котор Варош	свега	29	7	10	12	-	all	Kotor Varoš
	мушки	19	5	7	7	-	male	
	женски	10	2	3	5	-	female	
Крупа на Уни	свега	-	-	-	-	-	all	Krupa na Uni
	мушки	-	-	-	-	-	male	
	женски	-	-	-	-	-	female	
Купрес	свега	-	-	-	-	-	all	Kupres
	мушки	-	-	-	-	-	male	
	женски	-	-	-	-	-	female	
Лакташи	свега	74	11	45	18	-	all	Laktaši
	мушки	46	7	29	10	-	male	
	женски	28	4	16	8	-	female	

2.4. ДЈЕЦА У ЈАСЛИЦАМА ПРЕМА ГОДИНИ РОЂЕЊА И ПОЛУ У ШКОЛСКОЈ 2017/2018. ГОДИНИ  
CHILDREN IN CRECHES BY YEAR OF BIRTH AND SEX IN THE SCHOOL YEAR 2017/2018

(наставак-continued)

Општина/град	Пол	Година рођења Year of birth					Sex	Municipality/city
		укупно total	2014	2015	2016	2017		
Лопаре	свега	7	1	6	-	-	all	Lopare
	мушки	2	1	1	-	-	male	
	женски	5	-	5	-	-	female	
Љубиње	свега	-	-	-	-	-	all	Ljubinje
	мушки	-	-	-	-	-	male	
	женски	-	-	-	-	-	female	
Милићи	свега	16	13	3	-	-	all	Milići
	мушки	8	6	2	-	-	male	
	женски	8	7	1	-	-	female	
Модрича	свега	79	4	56	19	-	all	Modriča
	мушки	42	4	28	10	-	male	
	женски	37	-	28	9	-	female	
Мркоњић Град	свега	53	10	31	12	-	all	Mrkonjić Grad
	мушки	25	6	14	5	-	male	
	женски	28	4	17	7	-	female	
Невесиње	свега	-	-	-	-	-	all	Nevesinje
	мушки	-	-	-	-	-	male	
	женски	-	-	-	-	-	female	
Нови Град	свега	61	22	24	15	-	all	Novi Grad
	мушки	31	13	9	9	-	male	
	женски	30	9	15	6	-	female	
Ново Горажде	свега	-	-	-	-	-	all	Novo Goražde
	мушки	-	-	-	-	-	male	
	женски	-	-	-	-	-	female	
Осмаци	свега	-	-	-	-	-	all	Osmaci
	мушки	-	-	-	-	-	male	
	женски	-	-	-	-	-	female	
Оштра Лука	свега	-	-	-	-	-	all	Oštra Luka
	мушки	-	-	-	-	-	male	
	женски	-	-	-	-	-	female	
Пелагићево	свега	-	-	-	-	-	all	Pelagićevo
	мушки	-	-	-	-	-	male	
	женски	-	-	-	-	-	female	
Петровац	свега	-	-	-	-	-	all	Petrovac
	мушки	-	-	-	-	-	male	
	женски	-	-	-	-	-	female	
Петрово	свега	-	-	-	-	-	all	Petrovo
	мушки	-	-	-	-	-	male	
	женски	-	-	-	-	-	female	
Град Приједор	свега	63	-	46	17	-	all	City of Prijedor
	мушки	32	-	25	7	-	male	
	женски	31	-	21	10	-	female	
Прњавор	свега	23	-	15	8	-	all	Prnjavor
	мушки	11	-	7	4	-	male	
	женски	12	-	8	4	-	female	
Рибник	свега	-	-	-	-	-	all	Ribnik
	мушки	-	-	-	-	-	male	
	женски	-	-	-	-	-	female	
Рогатица	свега	-	-	-	-	-	all	Rogatica
	мушки	-	-	-	-	-	male	
	женски	-	-	-	-	-	female	

2.4. ДЈЕЦА У ЈАСЛИЦАМА ПРЕМА ГОДИНИ РОЂЕЊА И ПОЛУ У ШКОЛСКОЈ 2017/2018. ГОДИНИ  
CHILDREN IN CRECHES BY YEAR OF BIRTH AND SEX IN THE SCHOOL YEAR 2017/2018

(наставак-continued)

Општина/град	Пол	Година рођења Year of birth					Sex	Municipality/city
		укупно total	2014	2015	2016	2017		
Рудо	свега	-	-	-	-	-	all	Rudo
	мушки	-	-	-	-	-	male	
	женски	-	-	-	-	-	female	
Србац	свега	29	3	21	5	-	all	Srbac
	мушки	13	1	10	2	-	male	
	женски	16	2	11	3	-	female	
Сребреница	свега	17	-	7	10	-	all	Srebrenica
	мушки	9	-	4	5	-	male	
	женски	8	-	3	5	-	female	
Станари	свега	-	-	-	-	-	all	Stanari
	мушки	-	-	-	-	-	male	
	женски	-	-	-	-	-	female	
Теслић	свега	40	2	24	14	-	all	Teslić
	мушки	20	2	12	6	-	male	
	женски	20	-	12	8	-	female	
Град Требиње	свега	70	-	42	28	-	all	City of Trebinje
	мушки	45	-	26	19	-	male	
	женски	25	-	16	9	-	female	
Угљевик	свега	12	-	11	1	-	all	Ugljevik
	мушки	3	-	2	1	-	male	
	женски	9	-	9	-	-	female	
Фоча	свега	40	6	14	20	-	all	Foča
	мушки	20	-	6	14	-	male	
	женски	20	6	8	6	-	female	
Хан Пијесак	свега	-	-	-	-	-	all	Han Pijesak
	мушки	-	-	-	-	-	male	
	женски	-	-	-	-	-	female	
Чајниче	свега	-	-	-	-	-	all	Čajniče
	мушки	-	-	-	-	-	male	
	женски	-	-	-	-	-	female	
Челинац	свега	38	-	29	9	-	all	Čelinac
	мушки	23	-	19	4	-	male	
	женски	15	-	10	5	-	female	
Шамац	свега	16	-	10	6	-	all	Šamac
	мушки	7	-	4	3	-	male	
	женски	9	-	6	3	-	female	
Шековићи	свега	-	-	-	-	-	all	Šekovići
	мушки	-	-	-	-	-	male	
	женски	-	-	-	-	-	female	
Шипово	свега	-	-	-	-	-	all	Šipovo
	мушки	-	-	-	-	-	male	
	женски	-	-	-	-	-	female	

2.5. ДЈЕЦА КОЈА СУ ПОХАЂАЛА ПРОГРАМ ПРЕДШКОЛСКОГ ВАСПИТАЊА И ОБРАЗОВАЊА ПРЕД ПОЛАЗАК У ШКОЛУ, У ШКОЛСКОЈ 2017/2018. ГОДИНИ  
CHILDREN WHO ATTENDED A PROGRAMME OF PRESCHOOL UPBRINGING AND EDUCATION PRIOR TO BEGINNING THEIR SCHOOL EDUCATION, IN THE SCHOOL YEAR 2017/2018

Општина/град	Програм се изводи у	Број васпитних група <i>Number of educational groups</i>	Број дјеце <i>Number of children</i>		Од тога, дјеца са посебним потребама <i>Of which, children with special needs</i>		Програм се изводи у <i>Programme is carried out in</i>	Муниципалитет/град <i>Municipality/city</i>
			свега <i>all</i>	женски <i>female</i>	свега <i>all</i>	женски <i>female</i>		
УКУПНО	свега	184	4 130	2 003	43	11	<i>all</i>	TOTAL
	дјечји вртић	106	2 598	1 230	16	7	<i>kindergarten</i>	
	основне школе	78	1 532	773	27	4	<i>primary schools</i>	
	друге установе	-	-	-	-	-	<i>other institutions</i>	
Град Бања Лука	дјечји вртић	22	547	245	1	-	<i>kindergarten</i>	City of Banja Luka
	основне школе	9	192	127	20	-	<i>primary schools</i>	
	друге установе	-	-	-	-	-	<i>other institutions</i>	
Берковићи	дјечји вртић	1	13	6	-	-	<i>kindergarten</i>	Berkovići
	основне школе	-	-	-	-	-	<i>primary schools</i>	
	друге установе	-	-	-	-	-	<i>other institutions</i>	
Град Бијељина	дјечји вртић	11	254	121	-	-	<i>kindergarten</i>	City of Bijeljina
	основне школе	6	138	66	-	-	<i>primary schools</i>	
	друге установе	-	-	-	-	-	<i>other institutions</i>	
Билећа	дјечји вртић	2	44	18	-	-	<i>kindergarten</i>	Bileća
	основне школе	-	-	-	-	-	<i>primary schools</i>	
	друге установе	-	-	-	-	-	<i>other institutions</i>	
Братунац	дјечји вртић	-	-	-	-	-	<i>kindergarten</i>	Bratunac
	основне школе	-	-	-	-	-	<i>primary schools</i>	
	друге установе	-	-	-	-	-	<i>other institutions</i>	
Брод	дјечји вртић	1	29	14	-	-	<i>kindergarten</i>	Brod
	основне школе	1	28	14	-	-	<i>primary schools</i>	
	друге установе	-	-	-	-	-	<i>other institutions</i>	
Вишеград	дјечји вртић	3	68	34	-	-	<i>kindergarten</i>	Višegrad
	основне школе	-	-	-	-	-	<i>primary schools</i>	
	друге установе	-	-	-	-	-	<i>other institutions</i>	
Власеница	дјечји вртић	2	35	22	-	-	<i>kindergarten</i>	Vlasenica
	основне школе	-	-	-	-	-	<i>primary schools</i>	
	друге установе	-	-	-	-	-	<i>other institutions</i>	
Вукосавље	дјечји вртић	-	-	-	-	-	<i>kindergarten</i>	Vukosavlje
	основне школе	1	21	9	-	-	<i>primary schools</i>	
	друге установе	-	-	-	-	-	<i>other institutions</i>	
Гацко	дјечји вртић	1	35	23	-	-	<i>kindergarten</i>	Gacko
	основне школе	-	-	-	-	-	<i>primary schools</i>	
	друге установе	-	-	-	-	-	<i>other institutions</i>	
Градишка	дјечји вртић	6	141	77	-	-	<i>kindergarten</i>	Gradiška
	основне школе	3	57	27	-	-	<i>primary schools</i>	
	друге установе	-	-	-	-	-	<i>other institutions</i>	
Дервента	дјечји вртић	6	148	75	-	-	<i>kindergarten</i>	Derвента
	основне школе	1	15	7	1	-	<i>primary schools</i>	
	друге установе	-	-	-	-	-	<i>other institutions</i>	
Град Добој	дјечји вртић	3	50	22	-	-	<i>kindergarten</i>	City of Doboj
	основне школе	10	180	92	-	-	<i>primary schools</i>	
	друге установе	-	-	-	-	-	<i>other institutions</i>	
Доњи Жабар	дјечји вртић	-	-	-	-	-	<i>kindergarten</i>	Donji Žabar
	основне школе	1	19	10	-	-	<i>primary schools</i>	
	друге установе	-	-	-	-	-	<i>other institutions</i>	
Зворник	дјечји вртић	-	-	-	-	-	<i>kindergarten</i>	Zvornik
	основне школе	2	60	29	3	2	<i>primary schools</i>	
	друге установе	2	42	17	-	-	<i>other institutions</i>	
		-	-	-	-	-		

2.5. ДЈЕЦА КОЈА СУ ПОХАЂАЛА ПРОГРАМ ПРЕДШКОЛСКОГ ВАСПИТАЊА И ОБРАЗОВАЊА ПРЕД ПОЛАЗАК У ШКОЛУ, У ШКОЛСКОЈ 2017/2018. ГОДИНИ  
CHILDREN WHO ATTENDED A PROGRAMME OF PRESCHOOL UPBRINGING AND EDUCATION PRIOR TO BEGINNING THEIR SCHOOL EDUCATION, IN THE  
SCHOOL YEAR 2017/2018

(наставка-continued)

Општина/град	Програм се изводи у	Број васпитних група Number of educational groups	Број дјеце Number of children		Од тога, дјеца са посебним потребама Of which, children with special needs		Programme is carried out in	Municipality/city
			свега all	женски female	свега all	женски female		
Источни Дрвар	дјечји вртић	-	-	-	-	-	kindergarten	Istočni Drvar
	основне школе	-	-	-	-	-	primary schools	
	друге установе	-	-	-	-	-	other institutions	
Источни Мостар	дјечји вртић	-	-	-	-	-	kindergarten	Istočni Mostar
	основне школе	-	-	-	-	-	primary schools	
	друге установе	-	-	-	-	-	other institutions	
Град Источно Сарајево	дјечји вртић	8	214	106	-	-	kindergarten	City of Istočno Sarajevo
	основне школе	7	181	95	-	-	primary schools	
	друге установе	-	-	-	-	-	other institutions	
Источна Илиџа	дјечји вртић	2	37	20	-	-	kindergarten	Istočna Ilidža
	основне школе	4	112	56	-	-	primary schools	
	друге установе	-	-	-	-	-	other institutions	
Источни Стари Град	дјечји вртић	-	-	-	-	-	kindergarten	Istočni Stari Grad
	основне школе	-	-	-	-	-	primary schools	
	друге установе	-	-	-	-	-	other institutions	
Источно Ново Сарајево	дјечји вртић	1	25	12	-	-	kindergarten	Istočno Novo Sarajevo
	основне школе	3	69	39	-	-	primary schools	
	друге установе	-	-	-	-	-	other institutions	
Пале	дјечји вртић	3	92	43	-	-	kindergarten	Pale
	основне школе	-	-	-	-	-	primary schools	
	друге установе	-	-	-	-	-	other institutions	
Соколац	дјечји вртић	2	60	31	-	-	kindergarten	Sokolac
	основне школе	-	-	-	-	-	primary schools	
	друге установе	-	-	-	-	-	other institutions	
Трново	дјечји вртић	-	-	-	-	-	kindergarten	Trnovo
	основне школе	-	-	-	-	-	primary schools	
	друге установе	-	-	-	-	-	other institutions	
Језеро	дјечји вртић	-	-	-	-	-	kindergarten	Jezero
	основне школе	1	11	3	-	-	primary schools	
	друге установе	-	-	-	-	-	other institutions	
Калиновик	дјечји вртић	-	-	-	-	-	kindergarten	Kalinovik
	основне школе	1	4	1	-	-	primary schools	
	друге установе	-	-	-	-	-	other institutions	
Кнежево	дјечји вртић	1	43	24	1	1	kindergarten	Kneževo
	основне школе	1	10	4	-	-	primary schools	
	друге установе	-	-	-	-	-	other institutions	
Козарска Дубица	дјечји вртић	-	-	-	-	-	kindergarten	Kozarska Dubica
	основне школе	1	27	14	-	-	primary schools	
	друге установе	-	-	-	-	-	other institutions	
Костајница	дјечји вртић	1	24	12	-	-	kindergarten	Kostajnica
	основне школе	-	-	-	-	-	primary schools	
	друге установе	-	-	-	-	-	other institutions	
Котор Варош	дјечји вртић	1	34	17	-	-	kindergarten	Kotor Varoš
	основне школе	-	-	-	-	-	primary schools	
	друге установе	-	-	-	-	-	other institutions	
Крупа на Уни	дјечји вртић	-	-	-	-	-	kindergarten	Krupa na Uni
	основне школе	-	-	-	-	-	primary schools	
	друге установе	-	-	-	-	-	other institutions	

2.5. ДЈЕЦА КОЈА СУ ПОХАЂАЛА ПРОГРАМ ПРЕДШКОЛСКОГ ВАСПИТАЊА И ОБРАЗОВАЊА ПРЕД ПОЛАЗАК У ШКОЛУ, У ШКОЛСКОЈ 2017/2018. ГОДИНИ  
CHILDREN WHO ATTENDED A PROGRAMME OF PRESCHOOL UPBRINGING AND EDUCATION PRIOR TO BEGINNING THEIR SCHOOL EDUCATION, IN THE SCHOOL YEAR 2017/2018

(наставак-continued)

Општина/град	Програм се изводи у	Број васпитних група Number of educational groups	Број дјеце Number of children		Од тога, дјеца са посебним потребама Of which, children with special needs		Programme is carried out in	Municipality/city
			свега all	женски female	свега all	женски female		
Купрес	дјечји вртић	-	-	-	-	-	kindergarten	Kupres
	основне школе	-	-	-	-	-	primary schools	
	друге установе	-	-	-	-	-	other institutions	
Лакташи	дјечји вртић	-	-	-	-	-	kindergarten	Laktaši
	основне школе	1	25	10	-	-	primary schools	
	друге установе	-	-	-	-	-	other institutions	
Лопаре	дјечји вртић	1	12	5	-	-	kindergarten	Lopare
	основне школе	-	-	-	-	-	primary schools	
	друге установе	-	-	-	-	-	other institutions	
Љубиње	дјечји вртић	-	-	-	-	-	kindergarten	Ljubinje
	основне школе	-	-	-	-	-	primary schools	
	друге установе	-	-	-	-	-	other institutions	
Милићи	дјечји вртић	2	52	24	2	-	kindergarten	Milići
	основне школе	-	-	-	-	-	primary schools	
	друге установе	-	-	-	-	-	other institutions	
Модрича	дјечји вртић	-	-	-	-	-	kindergarten	Modriča
	основне школе	2	66	32	-	-	primary schools	
	друге установе	-	-	-	-	-	other institutions	
Мркоњић Град	дјечји вртић	2	38	14	-	-	kindergarten	Mrkonjić Grad
	основне школе	-	-	-	-	-	primary schools	
	друге установе	-	-	-	-	-	other institutions	
Невесинје	дјечји вртић	3	78	31	-	-	kindergarten	Nevesinje
	основне школе	-	-	-	-	-	primary schools	
	друге установе	-	-	-	-	-	other institutions	
Нови Град	дјечји вртић	2	53	27	-	-	kindergarten	Novi Grad
	основне школе	1	20	7	-	-	primary schools	
	друге установе	-	-	-	-	-	other institutions	
Ново Горажде	дјечји вртић	-	-	-	-	-	kindergarten	Novo Goražde
	основне школе	-	-	-	-	-	primary schools	
	друге установе	-	-	-	-	-	other institutions	
Осмаци	дјечји вртић	-	-	-	-	-	kindergarten	Osmaci
	основне школе	-	-	-	-	-	primary schools	
	друге установе	-	-	-	-	-	other institutions	
Оштра Лука	дјечји вртић	-	-	-	-	-	kindergarten	Oštra Luka
	основне школе	1	10	4	-	-	primary schools	
	друге установе	-	-	-	-	-	other institutions	
Пелагићево	дјечји вртић	-	-	-	-	-	kindergarten	Pelagićevo
	основне школе	1	20	10	1	1	primary schools	
	друге установе	-	-	-	-	-	other institutions	
Петровац	дјечји вртић	-	-	-	-	-	kindergarten	Petrovac
	основне школе	1	11	3	-	-	primary schools	
	друге установе	-	-	-	-	-	other institutions	
Петрово	дјечји вртић	-	-	-	-	-	kindergarten	Petrovo
	основне школе	3	58	28	-	-	primary schools	
	друге установе	-	-	-	-	-	other institutions	
Град Приједор	дјечји вртић	4	129	49	-	-	kindergarten	City of Prijedor
	основне школе	8	135	59	2	1	primary schools	
	друге установе	-	-	-	-	-	other institutions	

2.5. ДЈЕЦА КОЈА СУ ПОХАЂАЛА ПРОГРАМ ПРЕДШКОЛСКОГ ВАСПИТАЊА И ОБРАЗОВАЊА ПРЕД ПОЛАЗАК У ШКОЛУ, У ШКОЛСКОЈ 2017/2018. ГОДИНИ  
CHILDREN WHO ATTENDED A PROGRAMME OF PRESCHOOL UPBRINGING AND EDUCATION PRIOR TO BEGINNING THEIR SCHOOL EDUCATION, IN THE  
SCHOOL YEAR 2017/2018

(наставак-continued)

Општина/град	Програм се изводи у	Број васпитних група Number of educational groups	Број дјеце Number of children		Од тога, дјеца са посебним потребама Of which, children with special needs		Програм се изводи у Programme is carried out in	Општина/град Municipality/city
			свега all	женски female	свега all	женски female		
Прњавор	дјечји вртић	3	81	40	-	-	kindergarten	Prnjavor
	основне школе	-	-	-	-	-	primary schools	
	друге установе	-	-	-	-	-	other institutions	
Рибник	дјечји вртић	-	-	-	-	-	kindergarten	Ribnik
	основне школе	2	31	10	-	-	primary schools	
	друге установе	-	-	-	-	-	other institutions	
Рогатица	дјечји вртић	2	54	33	-	-	kindergarten	Rogatica
	основне школе	-	-	-	-	-	primary schools	
	друге установе	-	-	-	-	-	other institutions	
Рудо	дјечји вртић	-	-	-	-	-	kindergarten	Rudo
	основне школе	1	17	10	-	-	primary schools	
	друге установе	-	-	-	-	-	other institutions	
Србац	дјечји вртић	2	43	18	-	-	kindergarten	Srbac
	основне школе	-	-	-	-	-	primary schools	
	друге установе	-	-	-	-	-	other institutions	
Сребреница	дјечји вртић	1	15	9	1	-	kindergarten	Srebrenica
	основне школе	-	-	-	-	-	primary schools	
	друге установе	-	-	-	-	-	other institutions	
Станари	дјечји вртић	-	-	-	-	-	kindergarten	Stanari
	основне школе	1	27	20	2	2	primary schools	
	друге установе	-	-	-	-	-	other institutions	
Теслић	дјечји вртић	4	87	38	1	1	kindergarten	Teslić
	основне школе	1	14	4	-	-	primary schools	
	друге установе	-	-	-	-	-	other institutions	
Град Требиње	дјечји вртић	3	65	28	7	3	kindergarten	City of Trebinje
	основне школе	-	-	-	-	-	primary schools	
	друге установе	-	-	-	-	-	other institutions	
Угљевић	дјечји вртић	1	32	12	-	-	kindergarten	Ugljevik
	основне школе	-	-	-	-	-	primary schools	
	друге установе	-	-	-	-	-	other institutions	
Фоча	дјечји вртић	1	29	11	-	-	kindergarten	Foča
	основне школе	-	-	-	-	-	primary schools	
	друге установе	-	-	-	-	-	other institutions	
Хан Пијесак	дјечји вртић	-	-	-	-	-	kindergarten	Han Pijesak
	основне школе	1	20	9	-	-	primary schools	
	друге установе	-	-	-	-	-	other institutions	
Чајниче	дјечји вртић	1	39	21	-	-	kindergarten	Čajniče
	основне школе	-	-	-	-	-	primary schools	
	друге установе	-	-	-	-	-	other institutions	
Челинац	дјечји вртић	2	36	16	-	-	kindergarten	Čelinac
	основне школе	1	9	6	-	-	primary schools	
	друге установе	-	-	-	-	-	other institutions	
Шамац	дјечји вртић	-	-	-	-	-	kindergarten	Šamac
	основне школе	5	76	46	-	-	primary schools	
	друге установе	-	-	-	-	-	other institutions	
Шековићи	дјечји вртић	1	16	9	-	-	kindergarten	Šekovići
	основне школе	1	10	4	-	-	primary schools	
	друге установе	-	-	-	-	-	other institutions	
Шипово	дјечји вртић	-	-	-	-	-	kindergarten	Šipovo
	основне школе	2	58	25	1	-	primary schools	
	друге установе	-	-	-	-	-	other institutions	



2.6. ДЈЕЦА ПРЕМА ЗАПОСЛЕНОСТИ РОДИТЕЉА У ШКОЛСКОЈ 2017/2018. ГОДИНИ  
CHILDREN BY EMPLOYMENT OF PARENTS IN THE SCHOOL YEAR 2017/2018

Општина/град	Укупан број дјеце <i>Total number of children</i>	Дјеца чија су оба родитеља запослена <i>Children with both parents employed</i>	Запослена само мајка <i>With only mother employed</i>		Запослен самоотац <i>With only father employed</i>		Ниједан родитељ није запослен <i>With both parents unemployed</i>	Родитељи индивидуални пољопривредници <i>Parents agricultural producers</i>	Municipality/city
			свега <i>all</i>	од тога, самохрана мајка <i>out of which single mother</i>	свега <i>all</i>	од тога, самохрани отац <i>out of which single father</i>			
УКУПНО	10 240	7 769	566	173	1 595	29	280	30	TOTAL
Град Бања Лука	3 406	2 833	135	47	399	16	39	-	City of Banja Luka
Берковићи	43	13	6	-	12	-	12	-	Berkovići
Град Бијељина	822	610	63	19	127	3	12	10	City of Bijeljina
Билећа	132	40	21	2	48	-	23	-	Bileća
Братунац	80	55	13	1	11	-	1	-	Bratunac
Брод	103	84	-	-	18	-	1	-	Brod
Вишеград	72	48	8	2	8	-	8	-	Višegrad
Власеница	39	33	-	-	6	-	-	-	Vlasenica
Вукосавље	-	-	-	-	-	-	-	-	Vukosavlje
Гацко	121	85	4	-	30	-	2	-	Gacko
Градишка	364	157	48	3	149	-	4	6	Gradiška
Дервента	148	148	-	-	-	-	-	-	Derventa
Град Добој	400	379	1	1	20	1	-	-	City of Doboj
Доњи Жабар	-	-	-	-	-	-	-	-	Donji Žabar
Зворник	240	131	23	16	68	-	18	-	Zvornik
Источни Дрвар	-	-	-	-	-	-	-	-	Istočni Drvar
Источни Мостар	-	-	-	-	-	-	-	-	Istočni Mostar
Град Источно Сарајево	593	483	23	5	67	-	20	-	City of Istočno Sarajevo
Источна Илиџа	173	139	12	4	9	-	13	-	Istočna Ilidža
Источни Стари Град	-	-	-	-	-	-	-	-	Istočni Stari Grad
Источно Ново Сарајево	106	96	-	-	10	-	-	-	Istočno Novo Sarajevo
Пале	188	150	9	-	27	-	2	-	Pale
Соколац	126	98	2	1	21	-	5	-	Sokolac
Трново	-	-	-	-	-	-	-	-	Trnovo
Језеро	-	-	-	-	-	-	-	-	Jezero
Калиновик	-	-	-	-	-	-	-	-	Kalinovik
Кнежево	35	21	7	2	4	1	-	3	Kneževo
Козарска Дубица	160	112	15	5	30	-	3	-	Kozarska Dubica
Костајница	49	29	5	-	15	-	-	-	Kostajnica
Котор Варош	149	133	3	2	13	2	-	-	Kotor Varoš
Крупа на Уни	-	-	-	-	-	-	-	-	Krupa na Uni
Купрес	-	-	-	-	-	-	-	-	Kupres
Лакташи	316	259	5	1	46	-	4	2	Laktaši
Лопаре	39	18	4	-	11	-	6	-	Lopare
Љубиње	39	13	3	-	6	-	17	-	Ljubinje
Милићи	40	20	2	2	11	1	7	-	Milići
Модрича	254	232	8	2	12	-	-	2	Modriča
Мркоњић Град	190	171	10	4	8	1	1	-	Mrkonjić Grad
Невесиње	57	30	5	30	19	-	3	-	Nevesinje
Нови Град	133	62	16	2	55	-	-	-	Novi Grad
Ново Горажде	-	-	-	-	-	-	-	-	Novo Goražde
Осмаци	-	-	-	-	-	-	-	-	Osmaci
Оштра Лука	-	-	-	-	-	-	-	-	Oštra Luka
Пелагићево	-	-	-	-	-	-	-	-	Pelagićevo
Петровац	-	-	-	-	-	-	-	-	Petrovac

2.6. ДЈЕЦА ПРЕМА ЗАПОСЛЕНОСТИ РОДИТЕЉА У ШКОЛСКОЈ 2017/2018. ГОДИНИ  
CHILDREN BY EMPLOYMENT OF PARENTS IN THE SCHOOL YEAR 2017/2018

(наставак-continued)

Општина/град	Укупан број дјеце Total number of children	Дјеца чија су оба родитеља запослена Children with both parents employed	Запослена само мајка With only mother employed		Запослен само отац With only father employed		Ниједан родитељ није запослен With both parents unemployed	Родитељи индивидуални пољопривредници Parents are individual agricultural producers	Municipality/city
			свега all	од тога, самохрана мајка out of which single mother	свега all	од тога, самохрани отац out of which single father			
Петрово	-	-	-	-	-	-	-	-	Petrovo
Град Приједор	446	363	11	1	72	-	-	-	City of Prijedor
Прњавор	246	187	16	10	42	-	-	1	Prnjavor
Рибник	-	-	-	-	-	-	-	-	Ribnik
Рогатица	73	42	12	1	18	-	-	1	Rogatica
Рудо	-	-	-	-	-	-	-	-	Rudo
Србац	139	120	9	1	9	-	-	1	Srbac
Сребреница	62	45	3	3	12	1	2	-	Srebrenica
Станари	-	-	-	-	-	-	-	-	Stanari
Теслић	219	182	2	1	30	1	4	1	Teslić
Град Требиње	454	230	50	8	103	2	71	-	City of Trebinje
Угљевик	61	53	-	-	7	-	-	1	Ugljevik
Фоча	153	112	21	1	16	-	4	-	Foča
Хан Пијесак	-	-	-	-	-	-	-	-	Han Pijesak
Чајниче	39	21	2	-	15	-	1	-	Čajniče
Челинац	147	125	2	-	20	-	-	-	Čelinac
Шамац	91	46	6	1	26	-	12	1	Šamac
Шековићи	41	18	2	-	15	-	5	1	Šekovići
Шипово	45	26	2	-	17	-	-	-	Šipovo

2.7. ДЈЕЦА ПРЕМА ВИСИНИ УПЛАТЕ У ОДНОСУ НА ПУН ИЗНОС КОЈИ РОДИТЕЉИ ПЛАЋАЈУ У ШКОЛСКОЈ 2017/2018. ГОДИНИ  
CHILDREN BY PAYMENT AMOUNT IN RELATION TO THE FULL AMOUNT PAID BY PARENTS IN THE SCHOOL YEAR 2017/2018

Општина/град	Укупан број дјеце <i>Total number of children</i>	Број дјеце према висини уплате <i>Number of children by payment amount</i>				Municipality/city
		не плаћају боравак <i>not paying for the stay</i>	плаћају до 50% од пуног износа <i>paying up to 50% of the full amount</i>	плаћају преко 50%, а мање од пуног износа <i>paying more than 50% and less than full amount</i>	плаћају пун износ мјесечне уплате <i>paying full amount of the monthly payment</i>	
УКУПНО	10 240	268	418	1 350	8 204	TOTAL
Град Бања Лука	3 406	103	62	660	2 581	City of Banja Luka
Берковићи	43	14	-	10	19	Berkovići
Град Бијељина	822	4	20	219	579	City of Bijeljina
Билећа	132	-	-	-	132	Bileća
Братунац	80	-	-	-	80	Bratunac
Брод	103	4	-	29	70	Brod
Вишеград	72	2	-	-	70	Višegrad
Власеница	39	-	-	-	39	Vlasenica
Вукосавље	-	-	-	-	-	Vukosavlje
Гацко	121	-	29	38	54	Gacko
Градишка	364	-	11	1	352	Gradiška
Дервента	148	1	5	-	142	Derвента
Град Добој	400	11	-	-	389	City of Doboj
Доњи Жабар	-	-	-	-	-	Donji Žabar
Зворник	240	2	36	-	202	Zvornik
Источни Дрвар	-	-	-	-	-	Istočni Drvar
Источни Мостар	-	-	-	-	-	Istočni Mostar
Град Источно Сарајево	593	6	144	26	417	City of Istočno Sarajevo
Источна Илиџа	173	-	6	-	167	Istočna Ilidža
Источни Стари Град	-	-	-	-	-	Istočni Stari Grad
Источно Ново Сарајево	106	1	-	-	105	Istočno Novo Sarajevo
Пале	188	5	138	5	40	Pale
Соколац	126	-	-	21	105	Sokolac
Трново	-	-	-	-	-	Trnovo
Језеро	-	-	-	-	-	Jezero
Калиновик	-	-	-	-	-	Kalinovik
Кнежево	35	-	-	13	22	Kneževo
Козарска Дубица	160	-	1	22	137	Kozarska Dubica
Костајница	49	-	-	-	49	Kostajnica
Котор Варош	149	-	-	5	144	Kotor Varoš
Крупа на Уни	-	-	-	-	-	Krupa na Uni
Купрес	-	-	-	-	-	Kupres
Лакташи	316	-	-	-	316	Laktaši
Лопаре	39	4	-	7	28	Lopare
Љубиње	39	-	-	-	39	Ljubinje
Милићи	40	1	-	-	39	Milici
Модрича	254	8	-	54	192	Modriča
Мркоњић Град	190	7	1	68	114	Mrkonjić Grad
Невесинје	57	2	-	17	38	Nevesinje
Нови Град	133	1	1	13	118	Novi Grad
Ново Горажде	-	-	-	-	-	Novo Goražde
Осмаџи	-	-	-	-	-	Osmaci
Оштра Лука	-	-	-	-	-	Oštra Luka
Пелагићево	-	-	-	-	-	Pelagićevo
Петровац	-	-	-	-	-	Petrovac
Петрово	-	-	-	-	-	Petrovo
Град Приједор	446	3	4	-	439	City of Prijedor
Прњавор	246	36	80	21	109	Prnjavor
Рибник	-	-	-	-	-	Ribnik
Рогатица	73	-	2	6	65	Rogatica
Рудо	-	-	-	-	-	Rudo
Србац	139	1	2	2	134	Srbac
Сребреница	62	2	-	-	60	Srebrenica
Станари	-	-	-	-	-	Stanari
Теслић	219	3	-	43	173	Teslić
Град Требиње	454	30	10	22	392	City of Trebinje
Угљевик	61	3	-	8	50	Ugljevik
Фоча	153	-	3	50	100	Foča
Хан Пијесак	-	-	-	-	-	Han Pijesak
Чајниче	39	1	-	-	38	Čajniče
Челинац	147	-	7	5	135	Čelinac
Шамац	91	2	-	-	89	Šamac
Шековићи	41	17	-	2	22	Šekovići
Шипово	45	-	-	9	36	Šipovo

2.8. ДЈЕЦА – КОРИСНИЦИ ПРЕМА БРОЈУ ДЈЕЦЕ У ПОРОДИЦИ У ШКОЛСКОЈ 2017/2018. ГОДИНИ  
CHILDREN – USERS BY NUMBER OF CHILDREN IN THE FAMILY IN THE SCHOOL YEAR 2017/2018

Општина/град	Укупан број дјеце <i>Total number of children</i>	Број дјеце у породици <i>Number of children in the family</i>					Municipality/city
		једно <i>one</i>	двоје <i>two</i>	троје <i>three</i>	четворо <i>four</i>	петоро и више <i>five and more</i>	
УКУПНО	10 240	3 740	5 420	921	130	29	TOTAL
Град Бања Лука	3 406	1 451	1 698	213	35	9	City of Banja Luka
Берковићи	43	6	21	11	1	4	Berkovići
Град Бијељина	822	291	438	76	11	6	City of Bijeljina
Билећа	132	23	74	31	3	1	Bileća
Братунац	80	32	36	11	-	1	Bratunac
Брод	103	23	72	7	1	-	Brod
Вишеград	72	21	40	9	2	-	Višegrad
Власеница	39	10	23	6	-	-	Vlasenica
Вукосавље	-	-	-	-	-	-	Vukosavlje
Гацко	121	37	60	19	5	-	Gacko
Градишка	364	150	202	12	-	-	Gradiška
Дервента	148	16	122	10	-	-	Derвента
Добој	400	318	76	6	-	-	City of Doboj
Доњи Жабар	-	-	-	-	-	-	Donji Žabar
Зворник	240	42	162	32	2	2	Zvornik
Источни Дрвар	-	-	-	-	-	-	Istočni Drvar
Источни Мостар	-	-	-	-	-	-	Istočni Mostar
Град Источно Сарајево	593	180	346	62	5	-	City of Istočno Sarajevo
Источна Илиџа	173	44	106	23	-	-	Istočna Ilidža
Источни Стари Град	-	-	-	-	-	-	Istočni Stari Grad
Источно Ново Сарајево	106	41	61	3	1	-	Istočno Novo Sarajevo
Пале	188	61	101	25	1	-	Pale
Соколац	126	34	78	11	3	-	Sokolac
Трново	-	-	-	-	-	-	Trnovo
Језеро	-	-	-	-	-	-	Jezero
Калиновик	-	-	-	-	-	-	Kalinovik
Кнежево	35	10	21	3	1	-	Knezevo
Козарска Дубица	160	48	86	20	6	-	Kozarska Dubica
Костајница	49	26	17	5	1	-	Kostajnica
Котор Варош	149	38	89	22	-	-	Kotor Varoš
Крупа на Уни	-	-	-	-	-	-	Krupa na Uni
Купрес	-	-	-	-	-	-	Kupres
Лакташи	316	108	155	49	4	-	Laktaši
Лопаре	39	15	19	5	-	-	Lopare
Љубиње	39	5	29	4	1	-	Ljubinje
Милићи	40	21	15	4	-	-	Milići
Модрича	254	98	125	30	1	-	Modriča
Мркоњић Град	190	89	74	19	7	1	Mrkonjić Grad
Невесинје	57	11	27	15	4	-	Nevesinje
Нови Град	133	41	83	9	-	-	Novi Grad
Ново Горажде	-	-	-	-	-	-	Novo Goražde
Осмаци	-	-	-	-	-	-	Osmaci
Оштра Лука	-	-	-	-	-	-	Oštra Luka
Пелагићево	-	-	-	-	-	-	Pelagićevo
Петровац	-	-	-	-	-	-	Petrovac
Петрово	-	-	-	-	-	-	Petrovo
Град Приједор	446	140	301	5	-	-	City of Prijedor
Прњавор	246	69	152	18	7	-	Prnjavor
Рибник	-	-	-	-	-	-	Ribnik
Рогатица	73	12	49	12	-	-	Rogatica
Рудо	-	-	-	-	-	-	Rudo
Србац	139	30	84	25	-	-	Srbac
Сребреница	62	26	29	7	-	-	Srebrenica
Станари	-	-	-	-	-	-	Stanari
Теслић	219	76	111	30	1	1	Teslić
Град Требиње	454	86	271	81	14	2	City of Trebinje
Угљевик	61	20	32	5	4	-	Ugljevik
Фоча	153	58	76	13	5	1	Foča
Хан Пијесак	-	-	-	-	-	-	Han Pijesak
Чајничје	39	8	22	8	-	1	Čajniče
Челинац	147	59	78	4	6	-	Čelinac
Шамац	91	28	51	11	1	-	Šamac
Шековићи	41	12	25	4	-	-	Šekovići
Шипово	45	6	29	8	2	-	Šipovo

2.9. ЗАПОСЛЕНИ У ПРЕДШКОЛСКИМ УСТАНОВАМА ПО ПОЛУ И ВРСТИ РАДНОГ ВРЕМЕНА У ШКОЛСКОЈ 2017/2018. ГОДИНИ  
EMPLOYEES IN PRESCHOOL INSTITUTIONS BY SEX AND DURATION OF WORKING HOURS IN THE SCHOOL YEAR 2017/2018

Општина/град	Укупно <i>Total</i>		Са пуним радним временом <i>Working full-time</i>		Са непуним радним временом <i>Working part-time</i>		Municipality/city
	свега <i>all</i>	жене <i>female</i>	свега <i>all</i>	жене <i>female</i>	свега <i>all</i>	жене <i>female</i>	
УКУПНО	1 587	1 459	1 529	1 406	58	53	TOTAL
Град Бања Лука	495	470	467	445	28	25	City of Banja Luka
Берковићи	5	5	5	5	-	-	Berkovići
Град Бијељина	136	121	128	113	8	8	City of Bijeljina
Билећа	15	14	15	14	-	-	Bileća
Братунац	15	14	14	13	1	1	Bratunac
Брод	23	21	23	21	-	-	Brod
Вишеград	10	10	10	10	-	-	Višegrad
Власеница	13	10	13	10	-	-	Vlasenica
Вукосавље	-	-	-	-	-	-	Vukosavlje
Гацко	33	27	32	26	1	1	Gacko
Градишка	62	57	62	57	-	-	Gradiška
Дервента	23	21	23	21	-	-	Derventa
Добој	51	48	51	48	-	-	City of Doboj
Доњи Жабар	-	-	-	-	-	-	Donji Žabar
Зворник	45	41	42	38	3	3	Zvornik
Источни Дрвар	-	-	-	-	-	-	Istočni Drvar
Источни Мостар	-	-	-	-	-	-	Istočni Mostar
Град Источно Сарајево	77	73	73	69	4	4	City of Istočno Sarajevo
Источна Илиџа	18	17	18	17	-	-	Istočna Ilidža
Источни Стари Град	-	-	-	-	-	-	Istočni Stari Grad
Источно НовоСарајево	15	14	12	11	3	3	Istočno Novo Sarajevo
Пале	27	25	26	24	1	1	Pale
Соколац	17	17	17	17	-	-	Sokolac
Трново	-	-	-	-	-	-	Trnovo
Језеро	-	-	-	-	-	-	Jezero
Калиновик	-	-	-	-	-	-	Kalinovik
Кнежево	7	7	7	7	-	-	Kneževo
Козарска Дубица	22	20	22	20	-	-	Kozarska Dubica
Костајница	9	8	6	5	3	3	Kostajnica
Котор Варош	25	21	25	21	-	-	Kotor Varoš
Крупа на Уни	-	-	-	-	-	-	Krupa na Uni
Купрес	-	-	-	-	-	-	Kupres
Лакташи	52	50	50	48	2	2	Laktaši
Лопаре	7	5	6	4	1	1	Lopare
Љубиње	6	6	6	6	-	-	Ljubinje
Милићи	5	5	5	5	-	-	Milići
Модрича	39	37	39	37	-	-	Modriča
Мркоњић Град	34	32	34	32	-	-	Mrkonjić Grad
Невесинје	9	7	9	7	-	-	Nevesinje
Нови Град	21	18	20	17	1	1	Novi Grad
Ново Горажде	-	-	-	-	-	-	Novo Goražde
Осмаџи	-	-	-	-	-	-	Osmaci
Оштра Лука	-	-	-	-	-	-	Oštra Luka
Пелагићево	-	-	-	-	-	-	Pelagićevo
Петровац	-	-	-	-	-	-	Petrovac
Петрово	-	-	-	-	-	-	Petrovo
Град Приједор	77	69	77	69	-	-	City of Prijedor
Прњавор	34	31	31	29	3	2	Prnjavor
Рибник	-	-	-	-	-	-	Ribnik
Рогатица	12	11	11	10	1	1	Rogatica
Рудо	-	-	-	-	-	-	Rudo
Србац	23	21	22	21	1	-	Srbac
Сребреница	11	10	11	10	-	-	Srebrenica
Станари	-	-	-	-	-	-	Stanari
Теслић	32	30	31	29	1	1	Teslić
Град Требиње	66	58	66	58	-	-	City of Trebinje
Угљевик	23	18	23	18	-	-	Ugljevik
Фоча	16	14	16	14	-	-	Foča
Хан Пијесак	-	-	-	-	-	-	Han Pijesak
Чајниче	7	6	7	6	-	-	Čajniče
Челинац	19	18	19	18	-	-	Čelinac
Шамац	13	12	13	12	-	-	Šamac
Шековићи	8	6	8	6	-	-	Šekovići
Шипово	7	7	7	7	-	-	Šipovo

2.10. ЗАПОСЛЕНИ У ПРЕДШКОЛСКИМ УСТАНОВАМА ПО ПОЛУ И СТАРОСТИ У ШКОЛСКОЈ 2017/2018. ГОДИНИ  
EMPLOYEES IN PRESCHOOL INSTITUTIONS BY SEX AND AGE IN THE SCHOOL YEAR 2017/2018

Општина/град	Пол	Укупно Total	Године старости/Age										Sex	Municipality/city
			<25	25-29	30-34	35-39	40-44	45-49	50-54	55-59	60-64	65+		
УКУПНО	свега	1 587	38	281	282	208	214	129	171	174	87	3	all	TOTAL
	женски	1 459	34	267	265	185	203	111	156	161	75	2	female	
Град Бања Лука	свега	495	9	99	79	73	67	40	42	51	35	-	all	City of Banja Luka
	женски	470	8	98	77	65	65	37	38	48	34	-	female	
Берковићи	свега	5	-	1	2	-	1	-	-	1	-	-	all	Berkovići
	женски	5	-	1	2	-	1	-	-	1	-	-	female	
Град Бијељина	свега	136	2	29	39	15	13	7	14	11	6	-	all	City of Bijeljina
	женски	121	1	25	34	13	13	6	13	11	5	-	female	
Билећа	свега	15	-	2	1	2	5	-	1	2	2	-	all	Bileća
	женски	14	-	2	1	2	5	-	1	2	1	-	female	
Братунац	свега	15	1	1	6	2	2	-	2	1	-	-	all	Bratunac
	женски	14	1	1	6	2	2	-	1	1	-	-	female	
Брод	свега	23	-	-	2	3	1	4	7	5	-	1	all	Brod
	женски	21	-	-	2	3	1	4	6	5	-	-	female	
Вишеград	свега	10	-	1	2	2	2	-	1	-	2	-	all	Višegrad
	женски	10	-	1	2	2	2	-	1	-	2	-	female	
Власеница	свега	13	-	2	4	2	1	1	1	2	-	-	all	Vlasenica
	женски	10	-	2	3	2	1	-	1	1	-	-	female	
Вукосавље	свега	-	-	-	-	-	-	-	-	-	-	-	all	Vukosavlje
	женски	-	-	-	-	-	-	-	-	-	-	-	female	
Гацко	свега	33	1	5	8	3	2	3	4	5	2	-	all	Gacko
	женски	27	-	5	7	3	2	3	4	3	-	-	female	
Градишка	свега	62	-	12	6	8	9	7	10	4	6	-	all	Gradiška
	женски	57	-	12	6	7	9	5	9	3	6	-	female	
Дервента	свега	23	-	1	1	1	5	5	7	1	2	-	all	Derвента
	женски	21	-	-	1	1	5	5	6	1	2	-	female	
Град Добој	свега	51	-	5	11	8	3	4	11	9	-	-	all	City of Doboј
	женски	48	-	5	11	6	3	4	10	9	-	-	female	
Доњи Жабар	свега	-	-	-	-	-	-	-	-	-	-	-	all	Donji Žabar
	женски	-	-	-	-	-	-	-	-	-	-	-	female	
Зворник	свега	45	2	5	13	6	8	2	3	5	1	-	all	Zvornik
	женски	41	2	4	12	6	8	1	3	4	1	-	female	
Источни Дрвар	свега	-	-	-	-	-	-	-	-	-	-	-	all	Istočni Drvar
	женски	-	-	-	-	-	-	-	-	-	-	-	female	
Источни Мостар	свега	-	-	-	-	-	-	-	-	-	-	-	all	Istočni Mostar
	женски	-	-	-	-	-	-	-	-	-	-	-	female	
Град Источно Сарајево	свега	77	8	8	13	8	15	2	5	16	2	-	all	City of Istočno Sarajevo
	женски	73	8	7	13	7	14	2	5	15	2	-	female	
Источна Илиџа	свега	18	8	1	3	2	3	-	1	-	-	-	all	Istočna Ilidža
	женски	17	8	-	3	2	3	-	1	-	-	-	female	
Источни Стари Град	свега	-	-	-	-	-	-	-	-	-	-	-	all	Istočni Stari Grad
	женски	-	-	-	-	-	-	-	-	-	-	-	female	
Источно Ново Сарајево	свега	15	-	1	-	2	6	-	2	3	1	-	all	Istočno Novo Sarajevo
	женски	14	-	1	-	2	6	-	2	2	1	-	female	

2.10. ЗАПОСЛЕНИ У ПРЕДШКОЛСКИМ УСТАНОВАМА ПО ПОЛУ И СТАРОСТИ У ШКОЛСКОЈ 2017/2018. ГОДИНИ  
EMPLOYEES IN PRESCHOOL INSTITUTIONS BY SEX AND AGE IN THE SCHOOL YEAR 2017/2018

(наставак-continued)

Општина/град	Пол	Укупно Total	Године старости/Age										Sex	Municipality/city
			<25	25-29	30-34	35-39	40-44	45-49	50-54	55-59	60-64	65+		
Пале	свега	27	-	3	7	4	5	-	2	6	-	-	all	Pale
	женски	25	-	3	7	3	4	-	2	6	-	-	female	
Соколац	свега	17	-	3	3	-	1	2	-	7	1	-	all	Sokolac
	женски	17	-	3	3	-	1	2	-	7	1	-	female	
Трново	свега	-	-	-	-	-	-	-	-	-	-	-	all	Trnovo
	женски	-	-	-	-	-	-	-	-	-	-	-	female	
Језеро	свега	-	-	-	-	-	-	-	-	-	-	-	all	Jezero
	женски	-	-	-	-	-	-	-	-	-	-	-	female	
Калиновик	свега	-	-	-	-	-	-	-	-	-	-	-	all	Kalinovik
	женски	-	-	-	-	-	-	-	-	-	-	-	female	
Кнежево	свега	7	-	1	3	-	-	1	2	-	-	-	all	Kneževo
	женски	7	-	1	3	-	-	1	2	-	-	-	female	
Козарска Дубица	свега	22	-	9	4	2	1	2	2	1	1	-	all	Kozarska Dubica
	женски	20	-	8	4	1	1	2	2	1	1	-	female	
Костајница	свега	9	-	2	3	-	-	2	1	1	-	-	all	Kostajnica
	женски	8	-	2	2	-	-	2	1	1	-	-	female	
Котор Варош	свега	25	-	6	5	6	-	1	3	3	1	-	all	Kotor Varoš
	женски	21	-	6	4	4	-	1	3	2	1	-	female	
Крупа на Уни	свега	-	-	-	-	-	-	-	-	-	-	-	all	Krupa na Uni
	женски	-	-	-	-	-	-	-	-	-	-	-	female	
Купрес	свега	-	-	-	-	-	-	-	-	-	-	-	all	Kupres
	женски	-	-	-	-	-	-	-	-	-	-	-	female	
Лакташи	свега	52	-	10	3	7	9	4	13	5	1	-	all	Laktaši
	женски	50	-	10	3	7	8	4	12	5	1	-	female	
Лопаре	свега	7	-	2	1	1	-	1	2	-	-	-	all	Lopare
	женски	5	-	1	1	1	-	1	1	-	-	-	female	
Љубиње	свега	6	-	-	2	1	-	-	1	2	-	-	all	Ljubinje
	женски	6	-	-	2	1	-	-	1	2	-	-	female	
Милићи	свега	5	-	3	-	-	-	-	1	-	1	-	all	Milići
	женски	5	-	3	-	-	-	-	1	-	1	-	female	
Модрича	свега	39	2	8	5	6	6	1	2	6	3	-	all	Modriča
	женски	37	2	8	4	6	6	1	2	6	2	-	female	
Мркоњић Град	свега	34	1	7	6	9	5	1	4	1	-	-	all	Mrkonjić Grad
	женски	32	1	7	6	7	5	1	4	1	-	-	female	
Невесинје	свега	9	-	-	-	2	2	1	-	2	2	-	all	Nevesinje
	женски	7	-	-	-	2	2	-	-	1	2	-	female	
Нови Град	свега	21	1	7	2	3	-	2	4	1	1	-	all	Novi Grad
	женски	18	-	6	2	3	-	1	4	1	1	-	female	
Ново Горажде	свега	-	-	-	-	-	-	-	-	-	-	-	all	Novo Gorazde
	женски	-	-	-	-	-	-	-	-	-	-	-	female	
Осмаци	свега	-	-	-	-	-	-	-	-	-	-	-	all	Osmaci
	женски	-	-	-	-	-	-	-	-	-	-	-	female	
Оштра Лука	свега	-	-	-	-	-	-	-	-	-	-	-	all	Oštra Luka
	женски	-	-	-	-	-	-	-	-	-	-	-	female	

2.10. ЗАПОСЛЕНИ У ПРЕДШКОЛСКИМ УСТАНОВАМА ПО ПОЛУ И СТАРОСТИ У ШКОЛСКОЈ 2017/2018. ГОДИНИ  
EMPLOYEES IN PRESCHOOL INSTITUTIONS BY SEX AND AGE IN THE SCHOOL YEAR 2017/2018

(наставак-continued)

Општина/град	Пол	Укупно Total	Године старости/Age										Sex	Municipality/city	
			<25	25-29	30-34	35-39	40-44	45-49	50-54	55-59	60-64	65+			
Пелагићево	свега	-	-	-	-	-	-	-	-	-	-	-	-	all	Pelagićevo
	женски	-	-	-	-	-	-	-	-	-	-	-	-	female	
Петровац	свега	-	-	-	-	-	-	-	-	-	-	-	-	all	Petrovac
	женски	-	-	-	-	-	-	-	-	-	-	-	-	female	
Петрово	свега	-	-	-	-	-	-	-	-	-	-	-	-	all	Petrovo
	женски	-	-	-	-	-	-	-	-	-	-	-	-	female	
Град Приједор	свега	77	1	19	7	6	10	12	6	9	6	1	all	City of Prijedor	
	женски	69	1	18	7	6	9	9	6	9	3	1	female		
Прњавор	свега	34	6	9	2	2	5	2	5	3	-	-	all	Prnjavor	
	женски	31	6	9	2	2	4	2	4	2	-	-	female		
Рибник	свега	-	-	-	-	-	-	-	-	-	-	-	all	Ribnik	
	женски	-	-	-	-	-	-	-	-	-	-	-	female		
Рогатица	свега	12	1	4	2	3	-	-	2	-	-	-	all	Rogatica	
	женски	11	1	4	2	2	-	-	2	-	-	-	female		
Рудо	свега	-	-	-	-	-	-	-	-	-	-	-	all	Rudo	
	женски	-	-	-	-	-	-	-	-	-	-	-	female		
Србац	свега	23	1	2	5	3	4	2	3	1	2	-	all	Srbac	
	женски	21	1	2	5	3	3	2	3	1	1	-	female		
Сребреница	свега	11	-	2	4	1	1	-	2	1	-	-	all	Srebrenica	
	женски	10	-	2	4	1	1	-	1	1	-	-	female		
Станари	свега	-	-	-	-	-	-	-	-	-	-	-	all	Stanari	
	женски	-	-	-	-	-	-	-	-	-	-	-	female		
Теслић	свега	32	1	6	6	1	5	4	2	6	-	1	all	Teslić	
	женски	30	1	5	6	1	5	3	2	6	-	1	female		
Град Требиње	свега	66	-	4	10	14	18	7	5	6	2	-	all	City of Trebinje	
	женски	58	-	4	9	13	15	6	4	5	2	-	female		
Угљевик	свега	23	-	4	9	-	1	4	2	1	2	-	all	Ugljevik	
	женски	18	-	3	6	-	1	4	2	1	1	-	female		
Фоча	свега	16	-	1	4	2	3	1	1	2	2	-	all	Foča	
	женски	14	-	1	4	2	3	-	1	2	1	-	female		
Хан Пијесак	свега	-	-	-	-	-	-	-	-	-	-	-	all	Han Pijesak	
	женски	-	-	-	-	-	-	-	-	-	-	-	female		
Чајниче	свега	7	-	-	-	-	2	2	-	2	1	-	all	Čajniče	
	женски	6	-	-	-	-	1	2	-	2	1	-	female		
Челинац	свега	19	1	3	5	3	3	1	-	1	2	-	all	Čelinac	
	женски	18	1	3	5	3	3	-	-	1	2	-	female		
Шамац	свега	13	-	-	3	1	4	3	-	2	-	-	all	Šamac	
	женски	12	-	-	3	1	4	2	-	2	-	-	female		
Шековићи	свега	8	-	-	1	2	1	-	-	3	1	-	all	Šekovići	
	женски	6	-	-	1	-	1	-	-	3	1	-	female		
Шипово	свега	7	-	1	3	-	-	-	-	2	1	-	all	Šipovo	
	женски	7	-	1	3	-	-	-	-	2	1	-	female		



2.11. ЗАПОСЛЕНИ У ЈАСЛИЦАМА ПО ПОЛУ У ШКОЛСКОЈ 2017/2018. ГОДИНИ  
EMPLOYEES IN CRECHES BY SEX IN THE SCHOOL YEAR 2017/2018

Општина/град		Укупно Total		Запослени у управи Employees in the management		Запослени у настави Employees in the teaching process		Педагошки саветници Pedagogical advisors		Здравствени стручњаци Health care professionals		Одржавање и оператива Employees on maintenance and operatives		Запослени у администрацији Employees in the administration		Municipality/city	
		свега all	жене female	свега all	жене female	свега all	жене female	свега all	жене female	свега all	жене female	свега all	жене female	свега all	жене female		
УКУПНО	укупно	334	322	11	8	223	223	11	10	27	27	48	41	14	13	total	TOTAL
	јавне	235	225	7	5	160	160	8	7	14	14	34	28	12	11	public	
	приватне	99	97	4	3	63	63	3	3	13	13	14	13	2	2	private	
Град Бања Лука	укупно	105	105	3	3	86	86	2	2	6	6	7	7	1	1	total	City of Banja
	јавне	44	44	-	-	44	44	-	-	-	-	-	-	-	-	public	Luka
	приватне	61	61	3	3	42	42	2	2	6	6	7	7	1	1	private	
Берковићи	укупно	-	-	-	-	-	-	-	-	-	-	-	-	-	-	total	Berkovići
	јавне	-	-	-	-	-	-	-	-	-	-	-	-	-	-	public	
	приватне	-	-	-	-	-	-	-	-	-	-	-	-	-	-	private	
Град Бијељина	укупно	34	32	1	-	22	22	-	-	3	3	7	6	1	1	total	City of Bijeljina
	јавне	10	10	-	-	10	10	-	-	-	-	-	-	-	-	public	
	приватне	24	22	1	-	12	12	-	-	3	3	7	6	1	1	private	
Билећа	укупно	-	-	-	-	-	-	-	-	-	-	-	-	-	-	total	Bileća
	јавне	-	-	-	-	-	-	-	-	-	-	-	-	-	-	public	
	приватне	-	-	-	-	-	-	-	-	-	-	-	-	-	-	private	
Братунац	укупно	3	3	-	-	3	3	-	-	-	-	-	-	-	-	total	Bratunac
	јавне	3	3	-	-	3	3	-	-	-	-	-	-	-	-	public	
	приватне	-	-	-	-	-	-	-	-	-	-	-	-	-	-	private	
Брод	укупно	5	5	-	-	5	5	-	-	-	-	-	-	-	-	total	Brod
	јавне	5	5	-	-	5	5	-	-	-	-	-	-	-	-	public	
	приватне	-	-	-	-	-	-	-	-	-	-	-	-	-	-	private	
Вишеград	укупно	2	2	-	-	2	2	-	-	-	-	-	-	-	-	total	Višegrad
	јавне	2	2	-	-	2	2	-	-	-	-	-	-	-	-	public	
	приватне	-	-	-	-	-	-	-	-	-	-	-	-	-	-	private	
Власеница	укупно	-	-	-	-	-	-	-	-	-	-	-	-	-	-	total	Vlasenica
	јавне	-	-	-	-	-	-	-	-	-	-	-	-	-	-	public	
	приватне	-	-	-	-	-	-	-	-	-	-	-	-	-	-	private	
Вукосавље	укупно	-	-	-	-	-	-	-	-	-	-	-	-	-	-	total	Vukosavlje
	јавне	-	-	-	-	-	-	-	-	-	-	-	-	-	-	public	
	приватне	-	-	-	-	-	-	-	-	-	-	-	-	-	-	private	
Гацко	укупно	4	4	-	-	2	2	-	-	1	1	1	1	-	-	total	Gacko
	јавне	4	4	-	-	2	2	-	-	1	1	1	1	-	-	public	
	приватне	-	-	-	-	-	-	-	-	-	-	-	-	-	-	private	
Градишка	укупно	37	32	2	2	10	10	2	1	-	-	18	14	5	5	total	Gradiška
	јавне	37	32	2	2	10	10	2	1	-	-	18	14	5	5	public	
	приватне	-	-	-	-	-	-	-	-	-	-	-	-	-	-	private	
Дервента	укупно	15	14	2	2	5	5	1	1	-	-	5	4	2	2	total	Derventa
	јавне	15	14	2	2	5	5	1	1	-	-	5	4	2	2	public	
	приватне	-	-	-	-	-	-	-	-	-	-	-	-	-	-	private	
Град Добој	укупно	10	10	-	-	9	9	-	-	1	1	-	-	-	-	total	City of Doboj
	јавне	10	10	-	-	9	9	-	-	1	1	-	-	-	-	public	
	приватне	-	-	-	-	-	-	-	-	-	-	-	-	-	-	private	
Доњи Жабар	укупно	-	-	-	-	-	-	-	-	-	-	-	-	-	-	total	Donji Žabar
	јавне	-	-	-	-	-	-	-	-	-	-	-	-	-	-	public	
	приватне	-	-	-	-	-	-	-	-	-	-	-	-	-	-	private	
Зворник	укупно	7	7	-	-	7	7	-	-	-	-	-	-	-	-	total	Zvornik
	јавне	7	7	-	-	7	7	-	-	-	-	-	-	-	-	public	
	приватне	-	-	-	-	-	-	-	-	-	-	-	-	-	-	private	

2.11. ЗАПОСЛЕНИ У ЈАСЛИЦАМА ПО ПОЛУ У ШКОЛСКОЈ 2017/2018. ГОДИНИ  
EMPLOYEES IN CRECHES BY SEX IN THE SCHOOL YEAR 2017/2018

(наставак-continued)

Општина/град	Укупно Total		Запослени у управи Employees in the management		Запослени у настави Employees in the teaching process		Педагошки савјетници Pedagogical advisors		Здравствени стручњаци Health care professionals		Одржавање и оператива Employees on maintenance and operatives		Запослени у администрацији Employees in the administration		Municipality/city		
	свега all	жене female	свега all	жене female	свега all	жене female	свега all	жене female	свега all	жене female	свега all	жене female	свега all	жене female			
Источни Дрвар	укупно	-	-	-	-	-	-	-	-	-	-	-	-	-	total	Istočni Drvar	
	јавне	-	-	-	-	-	-	-	-	-	-	-	-	-	public		
	приватне	-	-	-	-	-	-	-	-	-	-	-	-	-	private		
Источни Мостар	укупно	-	-	-	-	-	-	-	-	-	-	-	-	-	total	Istočni Mostar	
	јавне	-	-	-	-	-	-	-	-	-	-	-	-	-	public		
	приватне	-	-	-	-	-	-	-	-	-	-	-	-	-	private		
Град Источно Сарајево	укупно	19	19	-	-	9	9	2	2	6	6	1	1	1	1	total	City of Istočno Sarajevo
	јавне	11	11	-	-	6	6	1	1	2	2	1	1	1	1	public	
	приватне	8	8	-	-	3	3	1	1	4	4	-	-	-	-	private	
Источна Илиџа	укупно	4	4	-	-	2	2	-	-	2	2	-	-	-	-	total	Istočna Ilidža
	јавне	-	-	-	-	-	-	-	-	-	-	-	-	-	-	public	
	приватне	4	4	-	-	2	2	-	-	2	2	-	-	-	-	private	
Источни Стари Град	укупно	-	-	-	-	-	-	-	-	-	-	-	-	-	-	total	Istočni Stari Grad
	јавне	-	-	-	-	-	-	-	-	-	-	-	-	-	-	public	
	приватне	-	-	-	-	-	-	-	-	-	-	-	-	-	-	private	
Источно Ново Сарајево	укупно	2	2	-	-	-	-	1	1	1	1	-	-	-	-	total	Istočno Novo Sarajevo
	јавне	-	-	-	-	-	-	-	-	-	-	-	-	-	-	public	
	приватне	2	2	-	-	-	-	1	1	1	1	-	-	-	-	private	
Пале	укупно	6	6	-	-	5	5	-	-	1	1	-	-	-	-	total	Pale
	јавне	4	4	-	-	4	4	-	-	-	-	-	-	-	-	public	
	приватне	2	2	-	-	1	1	-	-	1	1	-	-	-	-	private	
Соколац	укупно	7	7	-	-	2	2	1	1	2	2	1	1	1	1	total	Sokolac
	јавне	7	7	-	-	2	2	1	1	2	2	1	1	1	1	public	
	приватне	-	-	-	-	-	-	-	-	-	-	-	-	-	-	private	
Трново	укупно	-	-	-	-	-	-	-	-	-	-	-	-	-	-	total	Trnovo
	јавне	-	-	-	-	-	-	-	-	-	-	-	-	-	-	public	
	приватне	-	-	-	-	-	-	-	-	-	-	-	-	-	-	private	
Језеро	укупно	-	-	-	-	-	-	-	-	-	-	-	-	-	-	total	Jezero
	јавне	-	-	-	-	-	-	-	-	-	-	-	-	-	-	public	
	приватне	-	-	-	-	-	-	-	-	-	-	-	-	-	-	private	
Калиновик	укупно	-	-	-	-	-	-	-	-	-	-	-	-	-	-	total	Kalinovik
	јавне	-	-	-	-	-	-	-	-	-	-	-	-	-	-	public	
	приватне	-	-	-	-	-	-	-	-	-	-	-	-	-	-	private	
Кнежево	укупно	-	-	-	-	-	-	-	-	-	-	-	-	-	-	total	Kneževo
	јавне	-	-	-	-	-	-	-	-	-	-	-	-	-	-	public	
	приватне	-	-	-	-	-	-	-	-	-	-	-	-	-	-	private	
Козарска Дубица	укупно	2	2	-	-	2	2	-	-	-	-	-	-	-	-	total	Kozarska Dubica
	јавне	2	2	-	-	2	2	-	-	-	-	-	-	-	-	public	
	приватне	-	-	-	-	-	-	-	-	-	-	-	-	-	-	private	
Костајница	укупно	-	-	-	-	-	-	-	-	-	-	-	-	-	-	total	Kostajnica
	јавне	-	-	-	-	-	-	-	-	-	-	-	-	-	-	public	
	приватне	-	-	-	-	-	-	-	-	-	-	-	-	-	-	private	
Котор Варош	укупно	4	4	-	-	4	4	-	-	-	-	-	-	-	-	total	Kotor Varoš
	јавне	4	4	-	-	4	4	-	-	-	-	-	-	-	-	public	
	приватне	-	-	-	-	-	-	-	-	-	-	-	-	-	-	private	
Крупа на Уни	укупно	-	-	-	-	-	-	-	-	-	-	-	-	-	-	total	Krupa na Uni
	јавне	-	-	-	-	-	-	-	-	-	-	-	-	-	-	public	
	приватне	-	-	-	-	-	-	-	-	-	-	-	-	-	-	private	

2.11. ЗАПОСЛЕНИ У ЈАСЛИЦАМА ПО ПОЛУ У ШКОЛСКОЈ 2017/2018. ГОДИНИ  
EMPLOYEES IN CRECHES BY SEX IN THE SCHOOL YEAR 2017/2018

(наставак-continued)

Општина/град		Укупно Total		Запослени ууправи Employees in the management		Запослени у настави Employees in the teaching process		Педагошки савјетници Pedagogical advisors		Здравствени стручњаци Health care professionals		Одржавање и оператива Employees on maintenance and operatives		Запослени у администрацији Employees in the administration		Municipality/city	
		свега all	жене female	свега all	жене female	свега all	жене female	свега all	жене female	свега all	жене female	свега all	жене female	свега all	жене female		
Купрес	укупно	-	-	-	-	-	-	-	-	-	-	-	-	-	-	total	Kupres
	јавне	-	-	-	-	-	-	-	-	-	-	-	-	-	-	public	
	приватне	-	-	-	-	-	-	-	-	-	-	-	-	-	-	private	
Лакташи	укупно	6	6	-	-	6	6	-	-	-	-	-	-	-	total	Laktaši	
	јавне	4	4	-	-	4	4	-	-	-	-	-	-	-	public		
	приватне	2	2	-	-	2	2	-	-	-	-	-	-	-	private		
Лопаре	укупно	1	1	-	-	1	1	-	-	-	-	-	-	-	total	Lopare	
	јавне	1	1	-	-	1	1	-	-	-	-	-	-	-	public		
	приватне	-	-	-	-	-	-	-	-	-	-	-	-	-	private		
Љубиње	укупно	-	-	-	-	-	-	-	-	-	-	-	-	-	total	Ljubinje	
	јавне	-	-	-	-	-	-	-	-	-	-	-	-	-	public		
	приватне	-	-	-	-	-	-	-	-	-	-	-	-	-	private		
Милићи	укупно	1	1	-	-	1	1	-	-	-	-	-	-	-	total	Milići	
	јавне	1	1	-	-	1	1	-	-	-	-	-	-	-	public		
	приватне	-	-	-	-	-	-	-	-	-	-	-	-	-	private		
Модрича	укупно	8	8	-	-	8	8	-	-	-	-	-	-	-	total	Modriča	
	јавне	8	8	-	-	8	8	-	-	-	-	-	-	-	public		
	приватне	-	-	-	-	-	-	-	-	-	-	-	-	-	private		
Мркоњић Град	укупно	6	6	-	-	6	6	-	-	-	-	-	-	-	total	Mrkonjić Grad	
	јавне	6	6	-	-	6	6	-	-	-	-	-	-	-	public		
	приватне	-	-	-	-	-	-	-	-	-	-	-	-	-	private		
Невесиње	укупно	-	-	-	-	-	-	-	-	-	-	-	-	-	total	Nevesinje	
	јавне	-	-	-	-	-	-	-	-	-	-	-	-	-	public		
	приватне	-	-	-	-	-	-	-	-	-	-	-	-	-	private		
Нови Град	укупно	15	12	2	1	4	4	1	1	1	1	4	3	3	total	Novi Grad	
	јавне	15	12	2	1	4	4	1	1	1	1	4	3	3	public		
	приватне	-	-	-	-	-	-	-	-	-	-	-	-	-	private		
Ново Горажде	укупно	-	-	-	-	-	-	-	-	-	-	-	-	-	total	Novo Goražde	
	јавне	-	-	-	-	-	-	-	-	-	-	-	-	-	public		
	приватне	-	-	-	-	-	-	-	-	-	-	-	-	-	private		
Осмаци	укупно	-	-	-	-	-	-	-	-	-	-	-	-	-	total	Osmaci	
	јавне	-	-	-	-	-	-	-	-	-	-	-	-	-	public		
	приватне	-	-	-	-	-	-	-	-	-	-	-	-	-	private		
Оштра Лука	укупно	-	-	-	-	-	-	-	-	-	-	-	-	-	total	Oštra Luka	
	јавне	-	-	-	-	-	-	-	-	-	-	-	-	-	public		
	приватне	-	-	-	-	-	-	-	-	-	-	-	-	-	private		
Пелагићево	укупно	-	-	-	-	-	-	-	-	-	-	-	-	-	total	Pelagićevo	
	јавне	-	-	-	-	-	-	-	-	-	-	-	-	-	public		
	приватне	-	-	-	-	-	-	-	-	-	-	-	-	-	private		
Петровац	укупно	-	-	-	-	-	-	-	-	-	-	-	-	-	total	Petrovac	
	јавне	-	-	-	-	-	-	-	-	-	-	-	-	-	public		
	приватне	-	-	-	-	-	-	-	-	-	-	-	-	-	private		
Петрово	укупно	-	-	-	-	-	-	-	-	-	-	-	-	-	total	Petrovo	
	јавне	-	-	-	-	-	-	-	-	-	-	-	-	-	public		
	приватне	-	-	-	-	-	-	-	-	-	-	-	-	-	private		
Град Приједор	укупно	8	8	-	-	8	8	-	-	-	-	-	-	-	total	City of Prijedor	
	јавне	8	8	-	-	8	8	-	-	-	-	-	-	-	public		
	приватне	-	-	-	-	-	-	-	-	-	-	-	-	-	private		

2.11. ЗАПОСЛЕНИ У ЈАСЛИЦАМА ПО ПОЛУ У ШКОЛСКОЈ 2017/2018. ГОДИНИ  
EMPLOYEES IN CRECHES BY SEX IN THE SCHOOL YEAR 2017/2018

(наставак-continued)

Општина/град		Укупно Total		Запослени у управи Employees in the management		Запослени у настави Employees in the teaching process		Педагошки савјетници Pedagogical advisors		Здравствени стручњаци Health care professionals		Одржавање и оператива Employees on maintenance and operatives		Запослени у администрацији Employees in the administration		Municipality/city
		свега all	жене female	свега all	жене female	свега all	жене female	свега all	жене female	свега all	жене female	свега all	жене female	свега all	жене female	
Прњавор	укупно	2	2	-	-	2	2	-	-	-	-	-	-	-	-	total Prnjavor
	јавне	-	-	-	-	-	-	-	-	-	-	-	-	-	-	public
	приватне	2	2	-	-	2	2	-	-	-	-	-	-	-	-	private
Рибник	укупно	-	-	-	-	-	-	-	-	-	-	-	-	-	-	total Ribnik
	јавне	-	-	-	-	-	-	-	-	-	-	-	-	-	-	public
	приватне	-	-	-	-	-	-	-	-	-	-	-	-	-	-	private
Рогатица	укупно	-	-	-	-	-	-	-	-	-	-	-	-	-	-	total Rogatica
	јавне	-	-	-	-	-	-	-	-	-	-	-	-	-	-	public
	приватне	-	-	-	-	-	-	-	-	-	-	-	-	-	-	private
Рудо	укупно	-	-	-	-	-	-	-	-	-	-	-	-	-	-	total Rudo
	јавне	-	-	-	-	-	-	-	-	-	-	-	-	-	-	public
	приватне	-	-	-	-	-	-	-	-	-	-	-	-	-	-	private
Србац	укупно	4	4	-	-	4	4	-	-	-	-	-	-	-	-	total Srbac
	јавне	4	4	-	-	4	4	-	-	-	-	-	-	-	-	public
	приватне	-	-	-	-	-	-	-	-	-	-	-	-	-	-	private
Сребреница	укупно	2	2	-	-	-	-	1	1	1	1	-	-	-	-	total Srebrenica
	јавне	2	2	-	-	-	-	1	1	1	1	-	-	-	-	public
	приватне	-	-	-	-	-	-	-	-	-	-	-	-	-	-	private
Станари	укупно	-	-	-	-	-	-	-	-	-	-	-	-	-	-	total Stanari
	јавне	-	-	-	-	-	-	-	-	-	-	-	-	-	-	public
	приватне	-	-	-	-	-	-	-	-	-	-	-	-	-	-	private
Теслић	укупно	5	5	-	-	2	2	1	1	2	2	-	-	-	-	total Teslić
	јавне	4	4	-	-	1	1	1	1	2	2	-	-	-	-	public
	приватне	1	1	-	-	1	1	-	-	-	-	-	-	-	-	private
Град Требиње	укупно	8	8	-	-	5	5	-	-	3	3	-	-	-	-	total City of Trebinje
	јавне	7	7	-	-	4	4	-	-	3	3	-	-	-	-	public
	приватне	1	1	-	-	1	1	-	-	-	-	-	-	-	-	private
Угљевик	укупно	3	3	-	-	2	2	-	-	1	1	-	-	-	-	total Ugljevik
	јавне	3	3	-	-	2	2	-	-	1	1	-	-	-	-	public
	приватне	-	-	-	-	-	-	-	-	-	-	-	-	-	-	private
Фоча	укупно	3	3	-	-	2	2	-	-	1	1	-	-	-	-	total Foča
	јавне	3	3	-	-	2	2	-	-	1	1	-	-	-	-	public
	приватне	-	-	-	-	-	-	-	-	-	-	-	-	-	-	private
Хан Пијесак	укупно	-	-	-	-	-	-	-	-	-	-	-	-	-	-	total Han Pijesak
	јавне	-	-	-	-	-	-	-	-	-	-	-	-	-	-	public
	приватне	-	-	-	-	-	-	-	-	-	-	-	-	-	-	private
Чајниче	укупно	-	-	-	-	-	-	-	-	-	-	-	-	-	-	total Čajniče
	јавне	-	-	-	-	-	-	-	-	-	-	-	-	-	-	public
	приватне	-	-	-	-	-	-	-	-	-	-	-	-	-	-	private
Челинац	укупно	13	12	1	-	4	4	1	1	1	1	5	5	1	1	total Čelinac
	јавне	13	12	1	-	4	4	1	1	1	1	5	5	1	1	public
	приватне	-	-	-	-	-	-	-	-	-	-	-	-	-	-	private
Шамац	укупно	2	2	-	-	2	2	-	-	-	-	-	-	-	-	total Šamac
	јавне	2	2	-	-	2	2	-	-	-	-	-	-	-	-	public
	приватне	-	-	-	-	-	-	-	-	-	-	-	-	-	-	private
Шековићи	укупно	-	-	-	-	-	-	-	-	-	-	-	-	-	-	total Šekovići
	јавне	-	-	-	-	-	-	-	-	-	-	-	-	-	-	public
	приватне	-	-	-	-	-	-	-	-	-	-	-	-	-	-	private
Шипово	укупно	-	-	-	-	-	-	-	-	-	-	-	-	-	-	total Šipovo
	јавне	-	-	-	-	-	-	-	-	-	-	-	-	-	-	public
	приватне	-	-	-	-	-	-	-	-	-	-	-	-	-	-	private