

РЕПУБЛИКА СРПСКА
Републички завод за статистику

THE REPUBLIKA SRPSKA
Institute of Statistics

СТАТИСТИКА ОБРАЗОВАЊА

ОСНОВНО ОБРАЗОВАЊЕ
КРАЈ 2002/2003. И ПОЧЕТАК 2003/2004.

EDUCATION STATISTICS

BASIC EDUCATION
END OF 2002/2003 AND BEGINNING OF 2003/2004

Број:
No:



СТАТИСТИЧКИ БИЛТЕН
STATISTICAL BULLETIN

Бања Лука
Banja Luka

2004

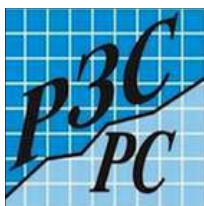

РЕПУБЛИКА СРПСКА
Републички завод за статистику

THE REPUBLICA SRPSKA
Institute of Statistics

СТАТИСТИКА ОБРАЗОВАЊА

ОСНОВНО ОБРАЗОВАЊЕ
КРАЈ 2002/2003. И ПОЧЕТАК 2003/2004.

EDUCATION STATISTICS

BASIC EDUCATION
END OF 2002/2003 AND BEGINNING OF 2003/2004

Број:
No:



СТАТИСТИЧКИ БИЛТЕН
STATISTICAL BULLETIN

Бања Лука
Banja Luka

2004

САДРЖАЈ
CONTENTS

Страна
Page

Предговор Foreword	5
Методолошка објашњења Notes on Methodology	7
1. РЕДОВНЕ ОСНОВНЕ ШКОЛЕ НА КРАЈУ ШКОЛСКЕ ГОДИНЕ REGULAR BASIC SCHOOLS AT THE END OF THE SCHOOL YEAR	10
1.1. Број редовних основних школа по развијености на крају школске године <i>Number of regular basic schools by development at the end of the school year</i>	10
1.2. Ученици редовних основних школа по полу, разредима и успјеху на крају школске године <i>Pupils of regular basic schools by sex, grades and result at the end of the school year</i>	10
1.3. Општи успјех редовних ученика VIII разреда на крају школске године <i>Overall result of regular VIII grade pupils at the end of the school year</i>	11
1.4. Некомбинована одјељења у редовним основним школама на крају школске године <i>Non-combined classes in regular basic schools at the end of the school year</i>	12
1.5. Комбинована одјељења у редовним основним школама на крају школске године <i>Combined classes in regular basic schools at the end of the school year</i>	12
1.6. Комбинована одјељења и ученици у редовним основним школама на крају школске године <i>Combined classes and pupils in regular basic schools at the end of the school year</i>	12
1.7. Ученици редовних основних школа од V - VIII (ISCED 2) разреда према учењу страног језика на крају школске године <i>Pupils of regular basic schools V - VIII grade (ISCED 2) by learning foreign language at the end of the school year</i>	13
1.8. Ученици редовних основних школа по полу и години рођења на крају школске 2002/2003. године <i>Pupils of regular basic schools by sex and year of birth at the end of the school year 2002/2003</i>	14
1.9. Наставно особље редовних основних школа на крају школске године <i>Teaching staff of regular basic schools at the end of the school year</i>	15
2. РЕДОВНЕ ОСНОВНЕ ШКОЛЕ ПО ОПШТИНАМА НА КРАЈУ ШКОЛСКЕ 2002/2003. ГОДИНЕ REGULAR BASIC SCHOOLS BY MUNICIPALITY AT THE END OF THE SCHOOL YEAR 2002/2003	16
2.1. Број редовних основних школа по развијености на крају школске 2002/2003. год. <i>Number of regular basic schools by development at the end of the school year 2002/2003</i>	16
2.2. Ученици редовних основних школа од по полу, разредима и успјеху на крају школске 2002/2003. год. <i>Pupils of regular basic schools I - IV grade (ISCED 1) by sex, grade and result at the end of the school year 2002/2003</i>	19
2.3. Општи успјех редовних ученика VIII разреда на крају школске 2002/2003. год. <i>Overall result of full-time pupils of VIII grade at the end of the school year 2002/2003</i>	24
2.4. Некомбинована одјељења у редовним основним школама на крају школске 2002/2003. год. <i>Non-combined classes in regular basic schools at the end of the school year 2002/2003</i>	28
2.5. Комбинована одјељења у редовним основним школама на крају школске 2002/2003. год. <i>Combined classes in regular basic schools at the end of the school year 2002/2003</i>	31
2.6. Комбинована одјељења и ученици у редовним основним школама на крају школске 2002/2003. год. <i>Combined classes and pupils in regular basic schools at the end of the school year 2002/2003</i>	34
2.7. Ученици редовних основних школа од V - VIII разреда (ISCED 2) према учењу страног језика на крају школске 2002/2003. год. <i>Pupils of regular basic schools V - VIII grade (ISCED 2) by learning foreign language at the end of the school year 2002/2003</i>	38
2.8. Ученици редовних основних школа по полу и години рођења на крају школске 2002/2003. год. <i>Pupils of regular basic schools by sex and year of birth at the end of the school year 2002/2003</i>	42
2.9. Наставно особље редовних основних школа на крају школске 2002/2003. год. <i>Teaching staff of regular basic schools at the end of the school year 2002/2003</i>	58

3. РЕДОВНЕ ОСНОВНЕ ШКОЛЕ НА ПОЧЕТКУ ШКОЛСКЕ ГОДИНЕ REGULAR BASIC SCHOOLS AT THE BEGINNING OF THE SCHOOL YEAR	66
3.1. Број редовних основних школа по развијености на почетку школске године <i>Number of regular basic schools by development at the beginning of the school year</i>	66
3.2. Број редовних основних школа по развијености на почетку школске године 2003/2004 <i>Number of regular basic schools by development at the beginning of the school year 2003/2004</i>	66
3.3. Ученици редовних основних школа по полу и разредима и поновци на почетку школске године <i>Pupils of regular basic schools by sex and grade and pupils who repeat the grade at the beginning of the school year</i>	66
3.4. Ученици редовних основних школа по полу и разредима и поновци на почетку школске године 2003/2004. <i>Pupils of regular basic schools by sex and grade and pupils who repeat the grade at the beginning of the school year 2003/2004...</i>	67
3.5. Ученици редовних основних школа по смјенама на почетку школске године <i>Pupils of regular basic schools by shift at the beginning of the school year</i>	68
3.6. Некомбинована одјељења у редовним основним школама на почетку школске године <i>Non-combined classes in regular basic schools at the beginning of the school year</i>	68
3.7. Некомбинована одјељења у редовним основним школама на почетку школске године 2003/2004 <i>Non-combined classes in regular basic schools at the beginning of the school year 2003/2004</i>	68
3.8. Комбинована одјељења и ученици у редовним основним школама на почетку школске године <i>Combined classes and pupils in regular basic schools at the beginning of the school year</i>	69
3.9. Комбинована одјељења у редовним основним школама на почетку школске године <i>Combined classes in regular basic schools at the beginning of the school year</i>	69
3.10. Комбинована одјељења у редовним основним школама на почетку школске године 2003/2004 <i>Combined classes in regular basic schools at the beginning of the school year 2003/2004</i>	69
3.11. Наставно особље редовних основних школа на почетку школске године <i>Teaching staff of regular basic schools at the beginning of the school year</i>	70
4. РЕДОВНЕ ОСНОВНЕ ШКОЛЕ ПО ОПШТИНАМА НА ПОЧЕТКУ ШКОЛСКЕ 2003/2004. ГОДИНЕ REGULAR BASIC SCHOOLS BY MUNICIPALITY AT THE BEGINNING OF THE SCHOOL YEAR 2003/2004	71
4.1. Број редовних основних школа по развијености на почетку школске 2003/2004. год. <i>Number of regular basic schools by development at the beginning of the school year 2003/2004</i>	71
4.2. Ученици редовних основних школа по полу и разредима и поновци на почетку школске 2003/2004. год. <i>Pupils of regular basic schools by sex and grade and pupils who repeat the grade at the beginning of the school year 2003/2004 ..</i>	76
4.3. Ученици редовних основних школа по смјенама на почетку школске 2003/2004. год. <i>Pupils of regular basic schools by shift at the beginning of the school year 2003/2004</i>	83
4.4. Некомбинована одјељења у редовним основним школама на почетку школске 2003/2004. год. <i>Non-combined classes in regular basic schools at the beginning of the school year 2003/2004</i>	87
4.5. Комбинована одјељења и ученици у редовним основним школама на почетку школске 2003/2004. год. <i>Combined classes and pupils in regular basic schools at the beginning of the school year 2003/2004</i>	91
4.6. Комбинована одјељења у редовним основним школама на почетку школске 2003/2004. год. <i>Combined classes in regular basic schools at the beginning of the school year 2003/2004</i>	95
4.7. Наставно особље редовних основних школа на почетку школске 2003/2004. год. <i>Teaching staff of regular basic schools at the beginning of the school year 2003/2004</i>	98
5. СПЕЦИЈАЛНЕ ОСНОВНЕ ШКОЛЕ НА КРАЈУ ШКОЛСКЕ ГОДИНЕ SPECIAL BASIC SCHOOLS AT THE END OF THE SCHOOL YEAR	106
5.1. Број специјалних основних школа по развијености на крају школске године <i>Number of special basic schools by development at the end of the school year</i>	106
5.2. Ученици специјалних основних школа према полу и успјеху на крају школске године <i>Pupils of special basic schools by sex and result at the end of the school year</i>	106

5.3. Општи успјех ученика специјалних основних школа на крају школске године <i>Overall result of special basic schools pupils at the end of the school year</i>	107
5.4. Некомбинована одјељења у специјалним основним школама на крају школске године <i>Non-combined classes in special basic schools at the end of the school year</i>	107
5.5. Комбинована одјељења у специјалним основним школама на крају школске године <i>Combined classes in special basic schools at the end of the school year</i>	107
5.6. Ученици специјалних основних школа од V - VIII разреда (ISCED 2) према учењу страног језика на крају школске године <i>Pupils of special basic schools V - VIII grade (ISCED 2) by learning foreign language at the end of the school year</i>	108
5.7. Ученици специјалних основних школа по полу и години рођења на крају школске године 2002/2003. <i>Pupils of special basic schools by sex and year of birth at the end of the school year 2002/2003</i>	108
5.8. Наставно особље специјалних основних школа на крају школске године <i>Teaching staff of special basic schools at the end of the school year</i>	109
6. СПЕЦИЈАЛНЕ ОСНОВНЕ ШКОЛЕ НА ПОЧЕТКУ ШКОЛСКЕ ГОДИНЕ <i>SPECIAL BASIC SCHOOLS AT THE BEGINNING OF THE SCHOOL YEAR</i>	110
6.1. Број специјалних основних школа по развијености на почетку школске године <i>Number of special basic schools by development at the beginning of the school year</i>	110
6.2. Број специјалних основних школа по развијености на почетку школске године 2003/2004 <i>Number of special basic schools by development at the beginning of the school year 2003/2004</i>	110
6.3. Ученици специјалних основних школа по полу и разредима и поновци на почетку школске године <i>Pupils of special basic schools by sex and grade and pupils who repeat the grade at the beginning of the school year</i>	110
6.4. Ученици специјалних основних школа по полу и разредима и поновци на почетку школске године 2003/2004. <i>Pupils of special basic schools by sex and grade and pupils who repeat the grade at the beginning of the school year 2003/2004</i>	111
6.5. Некомбинована одјељења у специјалним основним школама на почетку школске године <i>Non-combined classes in special basic schools at the beginning of the school year</i>	111
6.6. Некомбинована одјељења у специјалним основним школама на почетку школске године 2003/2004. <i>Non-combined classes in special basic schools at the beginning of the school year 2003/2004</i>	111
6.7. Комбинована одјељења у специјалним основним школама на почетку школске године <i>Combined classes in special basic schools at the beginning of the school year</i>	112
6.8. Комбинована одјељења у специјалним основним школама на почетку школске године 2003/2004. <i>Combined classes in special basic schools at the beginning of the school year 2003/2004</i>	112
6.9. Наставно особље специјалних основних школа на почетку школске године <i>Teaching staff of special basic schools at the beginning of the school year</i>	112

ПРЕДГОВОР

У овом билтену, Републички завод за статистику објављује податке о основном образовању који се прикупљају по Програму статистичких истраживања за Републику Српску.

Билтен садржи податке о редовним и специјалним основним школама на крају и почетку школске године. Серије за Републику обухватају пет година, а подаци за општине односе се на крај 2002/2003. и почетак 2003/2004. школске године.

Изражавамо захвалност свим сарадницима који су учествовали у прикупљању, контроли, обради, припреми статистичких података и методолошких објашњења, те у уређивању, превођењу и штампању овог Билтена.

На свим примједбама и сугестијама за побољшање слиједећег Билтена, Републички завод за статистику биће захвалан.

FOREWORD

In this bulletin, The Republika Srpska Institute of Statistics publishes data on basic education, collected according The Republika Srpska Programme of Statistical Surveys.

The bulletin contains data on regular and special basic schools at the end and the beginning of a school year. Series for the Republic cover five years, and data for municipalities refer to the end of the school year 2002/2003 and the beginning of the school year 2003/2004.

We would like to thank all our collaborators who participated in collecting, controlling, processing and preparing of statistical data and methodologies, as well as in editing, translating and printing of this Bulletin.

The Republika Srpska Institute of Statistics will highly appreciate any remarks and suggestions that could improve our next Bulletin.

Славко Шобот
Директор
Републичког завода за статистику Републике Српске

Slavko Šobot
Director
The Republika Srpska Institute of Statistics

МЕТОДОЛОШКА ОБЈАШЊЕЊА

Циљ истраживања

Циљ статистике образовања је да презентује податке о стању, структури и развоју школа и одјељења, о структури и кретању ученика и наставника, о резултатима школовања и чиниоцима који на њих утичу. Задачи статистике образовања остварују се прикупљањем, обрадом и објављивањем података који се прикупљају од свих школа на подручју Републике Српске.

Извор података

Подаци за основно образовање (редовно и специјално) који се објављују у овом Билтену резултат су редовних годишњих истраживања која су проведена на крају школске 2002/2003. године - стање после поправних испита, и на почетку школске 2003/2004. године - стање 25.09.2003. године. Прикупљање података врши се путем образаца :

- Годишњи статистички извјештај за редовне основне школе (образац ШО-Р/К и ШО-Р/П).
- Годишњи статистички извјештај за основне специјалне школе (образац ШО-С/К и ШО-С/П).

Обухват података

Истраживањем су обухваћене све редовне и специјалне основне школе које раде.

Дефиниције јединице посматрања

У статистици образовања јединица посматрања је **свака редовна основна школа која ради**. Као посебна школска јединица сматра се свака непотпуна (четвороразредна, петоразредна, шесторазредна) и потпуна (осморазредна) основна школа која је организационо повезана са централном (матичном) школом са којом има заједничку управу или истог директора, а територијално је удаљена од централне школе.

Јединица посматрања је и **свака специјална основна школа** као и **свако специјално одјељење** за дјецу ометену у психичком и физичком развоју. Оваква специјална одјељења су у саставу редовних школа.

NOTES ON METHODOLOGY

Survey objective

Education statistics objective is to present data on condition, structure and development of schools and classes, on structure and movement of pupils and teachers, on results of education and factors that affect the results. Education statistics tasks are realised by collecting, processing and publishing of data collected from all schools on the territory of the Republika Srpska.

Source of data

Data on basic education (regular and special), which have been published in this Bulletin, are the result of regular annual surveys conducted at the end of the school year 2002/2003 - status after resits, and at the beginning of the school year 2003/2004 - as of 25.09.2003. Data collecting is done through forms:

- *Annual statistical report for regular basic schools (form ŠO-R/K and ŠO-R/P).*
- *Annual statistical report for special basic schools (form ŠO-S/K and ŠO-S/P).*

Data coverage

All regular and special basic schools, which work, are covered by this survey.

Definition of the unit of observation

*In education statistics, the unit of observation is **every regular basic school which works**. A separate school unit is considered every incomplete (of four grades, five grades, six grades) and complete (of eight grades) basic school which is organizationally connected with a central (parent) school with which it has joint management or a same director and it is territorially separated from the central school.*

*The unit of observation is also **every special basic school** as well as **every special class** for handicapped children. Such special classes are within regular schools.*

Циљ основног образовања и васпитања је стицање општег знања. Основно образовање и васпитање остварује се у трајању од осам година, а од школске године 2003/2004., девет година.

Школом се у статистици образовања сматра група ученика организованих у једну школску јединицу, са једним или више наставника који изводе наставу одређене врсте по одређеном наставном плану и програму, без обзира да ли је школа самостална, подручно одјељење или одјељење при другој врсти школе. Школом се сматрају и територијално издвојене јединице у саставу основне школе, као и специјална одјељења при редовним основним школама.

Одјељење је група ученика које, истовремено и у истој просторији, обучава у току школске године један наставник или више наставника сукцесивно.

С обзиром на разреде из којих су састављена, одјељења могу бити некомбинована и комбинована. **Некомбиновано** одјељење је одјељење у коме се налазе ученици само једног разреда. **Комбиновано** одјељење је одјељење у коме се налазе ученици два или више разреда.

Разред је степен школовања у којем ученици у одређеном интервалу времена, али најдуже у једној школској години, стичу одређен обим знања према наставном плану и програму одређене врсте школе.

Везе ученика са одјељењем и разредом могу бити различите. Ученици једног разреда могу бити распоређени у два или више одјељења (када је у један разред уписан већи број ученика). Ученици два или више разреда могу сачињавати једно (комбиновано) одјељење. Исто тако ученици једног разреда могу чинити једно одјељење.

Под појмом **редован ученик** подразумева се лице уписано у школу са циљем да похађа наставу.

Поновач је ученик који други пут или више пута уписује исти разред.

Ученик упућен да понавља разред је онај ученик који је на крају школске године негативно оцијењен из три или више предмета (сагласно прописима за ту врсту школе) или онај који на крају школске године не положи поправни, односно разредни испит.

The objective of basic education and upbringing is acquiring general knowledge. Basic education is realised in duration of eight years. As of school year 2003/2004, basic education lasts nine years.

***School**, in education statistics, is considered a group of pupils organized in one school unit with one or more teachers, who perform a certain kind of teaching by a certain educational plan and programme, irrespective of whether a school is independent, regional unit or a unit within another kind of school. Schools are also considered territorially separated units within basic schools as well as special classes within regular basic schools.*

***Class** is a group of pupils, who are simultaneously and in the same classroom, taught by one ore more teachers successively, during one school year.*

*Considering the grades of which classes are consisted of, they can be non-combined and combined. **Non-combined** class is a class that consists of pupils of only one grade. **Combined** class is a class that consists of pupils of two or more grades.*

***Grade** is a level of education in which pupils, in a certain time interval but no longer than one school year, attain a certain extent of knowledge according to educational plan and programme of a certain kind of school.*

Relations between a pupil, class and grade can be different. Pupils of one grade can be allocated to two or more classes (when one grade has more pupils enrolled). One (combined) class can consist of pupils of two ore more grades. One class can consist of pupils of the same grade as well.

***Full-time pupil** is considered a person enrolled to school with the aim to attend school.*

***Repeater (a pupil who repeats the grade)** is a pupil who enrolls to a same grade two or more times.*

***Pupil instructed to repeat a grade** is a pupil that has got negative marks in three or more subjects at the end of a school year (according to regulations for that kind of school) or a pupil that does not pass a resit at the end of the school year.*

ISCED 97 - Међународна стандардна класификација образовања користи се према препоруци UNESCO-а, OECD-а, EUROSTAT-а и других међународних организација за приказивање података о образовању. Ова класификација омогућава упоредивост података из образовања на међународном нивоу.

ISCED има двије укрштене варијабле: степен образовања и подручје образовања.

Степени образовања су:

ISCED 0, који, у образовном систему Републике Српске, одговара предшколском образовању дјецe од треће године до поласка у основну школу.

ISCED 1, који, у образовном систему Републике Српске, одговара образовању у нижим разредима основне школе I-IV, односно I-V, од почетка школске године 2003/2004..

ISCED 2, који, у образовном систему Републике Српске, одговара образовању у вишим разредима основне школе V-VIII, односно VI-IX, од почетка школске године 2003/2004..

ISCED 3, који, у образовном систему Републике Српске, одговара средњем образовању.

ISCED 5, који, у образовном систему Републике Српске, одговара високом образовању укључујући постдипломски магистарски студиј.

ISCED 6, који, у образовном систему Републике Српске, одговара докторату наука.

Основни материјал статистике образовања припрема се и обрађује у Републичком заводу за статистику.

Садржај образаца према којима се врши обрада, прописан је Програмом статистичких истраживања од интереса за Републику Српску.

Објашњење знакова

- нема појаве

ISCED 97 - International Standard Classification of Education is used as recommended by UNESCO, OECD, EUROSTAT and other international organizations for presenting data on education. This classification enables data comparability on the international level.

There are two cross-variables in ISCED: level of education and field of study.

The levels of education are:

ISCED 0, in the Republika Srpska education system corresponding to pre-school education of children from the age of three to starting basic school.

ISCED 1, in the Republika Srpska education system corresponding to education in lower grades of basic school I-IV, i.e. I-V as of beginning of the school year 2003/2004.

ISCED 2, in the Republika Srpska education system corresponding to education in higher grades of basic school V-VIII, i.e. VI-IX as of beginning of the school year 2003/2004..

ISCED 3, in the Republika Srpska education system corresponding to education in secondary schools.

ISCED 5, in the Republika Srpska education system corresponding to tertiary education, including postgraduate study for master's degree.

ISCED 6, in the Republika Srpska education system corresponding to a doctor's degree.

The basic material on education statistics is prepared and processed in the Republika Srpska Institute of Statistics.

The content of forms, according to which the data processing is made, is prescribed by The Programme of Statistical Surveys.

Explanation of symbols

- no occurrence

1. РЕДОВНЕ ОСНОВНЕ ШКОЛЕ НА КРАЈУ ШКОЛСКЕ ГОДИНЕ REGULAR BASIC SCHOOLS AT THE END OF THE SCHOOL YEAR

1.1. БРОЈ РЕДОВНИХ ОСНОВНИХ ШКОЛА ПО РАЗВИЈЕНОСТИ НА КРАЈУ ШКОЛСКЕ ГОДИНЕ NUMBER OF REGULAR BASIC SCHOOLS BY DEVELOPMENT AT THE END OF THE SCHOOL YEAR

	Укупно <i>Total</i>	Четвороразредне <i>Of four grades</i> ISCED 1	Осморазредне <i>Of eight grades</i> ISCED 1 & ISCED 2
1998/1999	725	461	264
1999/2000	729	466	263
2000/2001	726	467	259
2001/2002	742	479	263
2002/2003	754	486	268

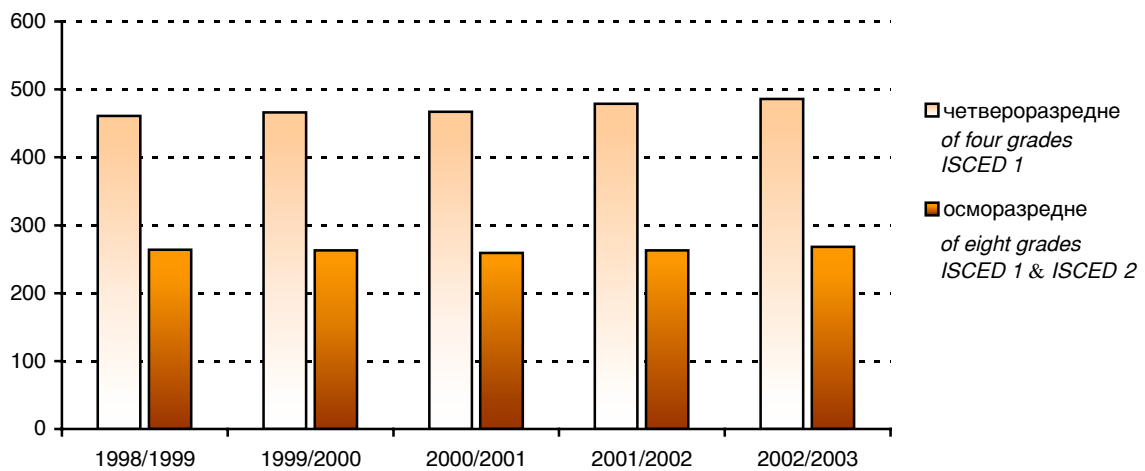

Графика 1 Број редовних основних школа по развијености на крају школске године
Graph 1 Number of regular basic schools by development at the end of the school year

1.2. УЧЕНИЦИ РЕДОВНИХ ОСНОВНИХ ШКОЛА ПО ПОЛУ, РАЗРЕДИМА И УСПЈЕХУ НА КРАЈУ ШКОЛСКЕ ГОДИНЕ PUPILS OF REGULAR BASIC SCHOOLS BY SEX, GRADES AND RESULT AT THE END OF THE SCHOOL YEAR

	Укупан број ученика <i>Total number of pupils</i>		Завршили разред <i>Completed the grade</i>		Нису завршили разред <i>Did not complete the grade</i>	
	свега <i>all</i>	женски <i>females</i>	свега <i>all</i>	женски <i>females</i>	свега <i>all</i>	женски <i>females</i>
1998/1999 укупно <i>total</i>	125244	61173	124129	60881	1115	292
I-IV ISCED 1	59959	29245	59792	29187	167	58
V-VIII ISCED 2	65285	31928	64337	31694	948	234
1999/2000 укупно <i>total</i>	121197	59017	120275	58783	922	234
I-IV ISCED 1	58035	28107	57855	28053	180	54
V-VIII ISCED 2	63162	30910	62420	30730	742	180
2000/2001 укупно <i>total</i>	114570	55869	113844	55716	726	153
I-IV ISCED 1	53840	26106	53742	26082	98	24
V-VIII ISCED 2	60730	29763	60102	29634	628	129

1.2. УЧЕНИЦИ РЕДОВНИХ ОСНОВНИХ ШКОЛА ПО ПОЛУ, РАЗРЕДИМА И УСПЈЕХУ НА КРАЈУ ШКОЛСКЕ ГОДИНЕ
PUPILS OF REGULAR BASIC SCHOOLS BY SEX, GRADES AND RESULT AT THE END OF THE SCHOOL YEAR

(наставак - continued)

	Укупан број ученика Total number of pupils		Завршили разред Completed the grade		Нису завршили разред Did not complete the grade	
	свега all	женски females	свега all	женски females	свега all	женски females
2001/2002 укупно total	114094	55463	113610	55335	484	128
I-IV ISCED 1	54904	26752	54818	26733	86	19
V-VIII ISCED 2	59190	28711	58792	28602	398	109
2002/2003 укупно total	113366	55169	112930	55062	436	107
I-IV ISCED 1	54918	26696	54816	26663	102	33
V-VIII ISCED 2	58448	28473	58114	28399	334	74

1.3. ОПШТИ УСПЈЕХ РЕДОВНИХ УЧЕНИКА VIII РАЗРЕДА НА КРАЈУ ШКОЛСКЕ ГОДИНЕ
OVERALL RESULT OF FULL-TIME PUPILS OF VIII GRADE AT THE END OF THE SCHOOL YEAR

	Укупно Total	Женски Females	Завршили VIII разред са успјехом Completed VIII grade with the result			
			одличан excellent	врлодобар very good	добар good	довољан satisfactory
1998/1999	16766	8239	4413	5380	5866	1107
1999/2000	15714	7773	4414	5027	5335	938
2000/2001	15744	7799	4396	5141	5329	878
2001/2002	15041	7411	4554	5000	4747	740
2002/2003	14577	7117	4742	5095	4186	554

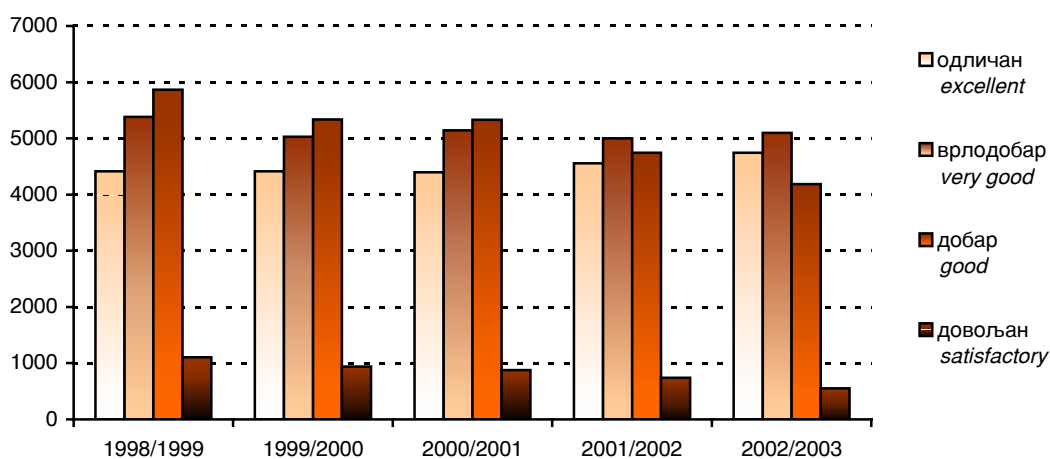

Графика 2 Општи успјех редовних ученика VIII разреда на крају школске године
Graph 2 Overall result of full-time pupils of VIII grade at the end of the school year

1.4. НЕКОМБИНОВАНА ОДЈЕЉЕЊА У РЕДОВНИМ ОСНОВНИМ ШКОЛАМА НА КРАЈУ ШКОЛСКЕ ГОДИНЕ
NON-COMBINED CLASSES IN REGULAR BASIC SCHOOLS AT THE END OF THE SCHOOL YEAR

	Укупно одјељења Total of classes	Број некомбинованих одјељења Number of non-combined classes									
		укупно I - IV total ISCED 1	I	II	III	IV	укупно V - VIII total ISCED 2	V	VI	VII	VIII
1998/1999	4632	2084	529	524	531	500	2548	632	636	635	645
1999/2000	4612	2079	491	523	529	536	2533	620	636	642	635
2000/2001	4461	1979	496	464	509	510	2482	623	609	622	628
2001/2002	4521	2027	556	482	474	515	2494	622	630	616	626
2002/2003	4452	1992	506	545	473	468	2460	601	619	629	611

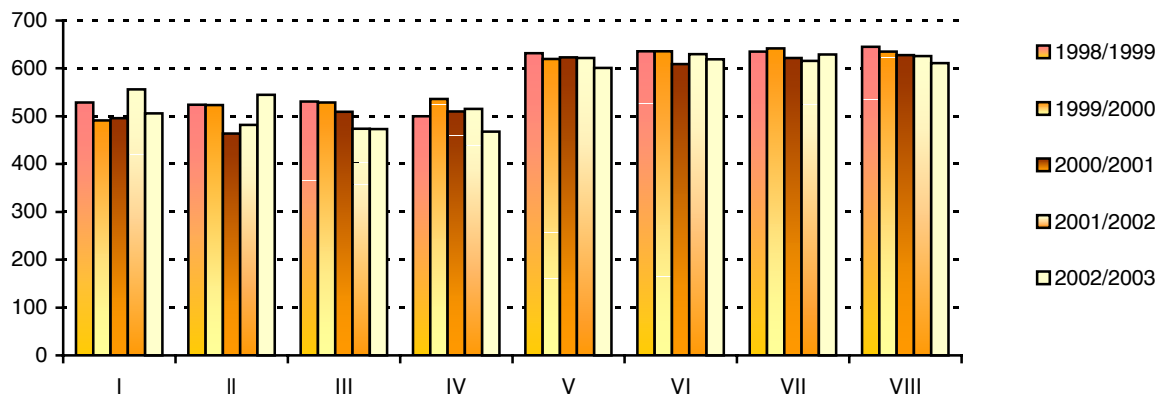

Графика 3 Некомбинована одјељења у редовним основним школама на крају школске године
Graph 3 Non-combined classes in regular basic schools at the end of the school year

1.5. КОМБИНОВАНА ОДЈЕЉЕЊА У РЕДОВНИМ ОСНОВНИМ ШКОЛАМА НА КРАЈУ ШКОЛСКЕ ГОДИНЕ
COMBINED CLASSES IN REGULAR BASIC SCHOOLS AT THE END OF THE SCHOOL YEAR

	Комбинована одјељења Combined classes			
	укупно total	I - IV ISCED 1	V - VIII ISCED 2	нижи и виши lower and higher ISCED1 & ISCED 2
1998/1999	761	750	11	-
1999/2000	758	752	6	-
2000/2001	774	766	8	-
2001/2002	787	779	8	-
2002/2003	796	789	7	-

1.6. КОМБИНОВАНА ОДЈЕЉЕЊА И УЧЕНИЦИ У РЕДОВНИМ ОСНОВНИМ ШКОЛАМА НА КРАЈУ ШКОЛСКЕ ГОДИНЕ
COMBINED CLASSES AND PUPILS IN REGULAR BASIC SCHOOLS AT THE END OF THE SCHOOL YEAR

	Укупно Total		Од два разреда Of two grades		Од три разреда Of three grades		Од четири и више разреда Of four and more grades	
	одјељења classes	ученици pupils	одјељења classes	ученици pupils	одјељења classes	ученици pupils	одјељења classes	ученици pupils
1998/1999	761	10681	586	8586	85	908	90	1187
1999/2000	758	10343	587	8463	83	864	88	1016
2000/2001	774	10228	619	8589	82	786	73	853
2001/2002	787	10605	614	8704	90	849	83	1052
2002/2003	796	10712	599	8549	95	932	102	1231

1.7. УЧЕНИЦИ РЕДОВНИХ ОСНОВНИХ ШКОЛА ОД V-VIII РАЗРЕДА (ISCED 2) ПРЕМА УЧЕЊУ СТРАНОГ ЈЕЗИКА НА КРАЈУ ШКОЛСКЕ ГОДИНЕ
PUPILS OF REGULAR BASIC SCHOOLS V-VIII GRADE (ISCED 2) BY LEARNING FOREIGN LANGUAGE AT THE END OF THE SCHOOL YEAR

	Укупно ученика <i>Pupils, total</i>	По називу језика <i>By name of language</i>					Ученици који уче два страна језика ¹⁾ <i>Pupils who learn two foreign languages</i>	
		руски <i>Russian</i>	енглески <i>English</i>	француски <i>French</i>	њемачки <i>German</i>	остали <i>other</i>		
1999/2000	укупно <i>total</i>	63162	12121	34773	1636	16753	-	2121
	V	15191	2337	9301	340	3673	-	460
	VI	15802	2867	9127	384	3825	-	401
	VII	16402	3336	8798	407	4498	-	637
	VIII	15767	3581	7547	505	4757	-	623
2000/2001	укупно <i>total</i>	60730	12571	35942	1508	14520	-	3811
	V	15058	3058	9643	223	3247	-	1113
	VI	14683	2647	9198	347	3473	-	982
	VII	15188	3455	8509	459	3681	-	916
	VIII	15801	3411	8592	479	4119	-	800
2001/2002	укупно <i>total</i>	59190	10434	37687	1608	13642	-	4181
	V	14496	2138	9658	320	3455	-	1075
	VI	14907	2604	9845	235	3180	-	957
	VII	14720	2564	9210	426	3541	-	1021
	VIII	15067	3128	8974	627	3466	-	1128
2002/2003	укупно <i>total</i>	58448	10900	39903	1237	12917	-	6509
	V	14576	2205	10729	254	2978	-	1590
	VI	14378	2623	9695	274	3468	-	1682
	VII	14893	3083	10120	279	3125	-	1714
	VIII	14601	2989	9359	430	3346	-	1523

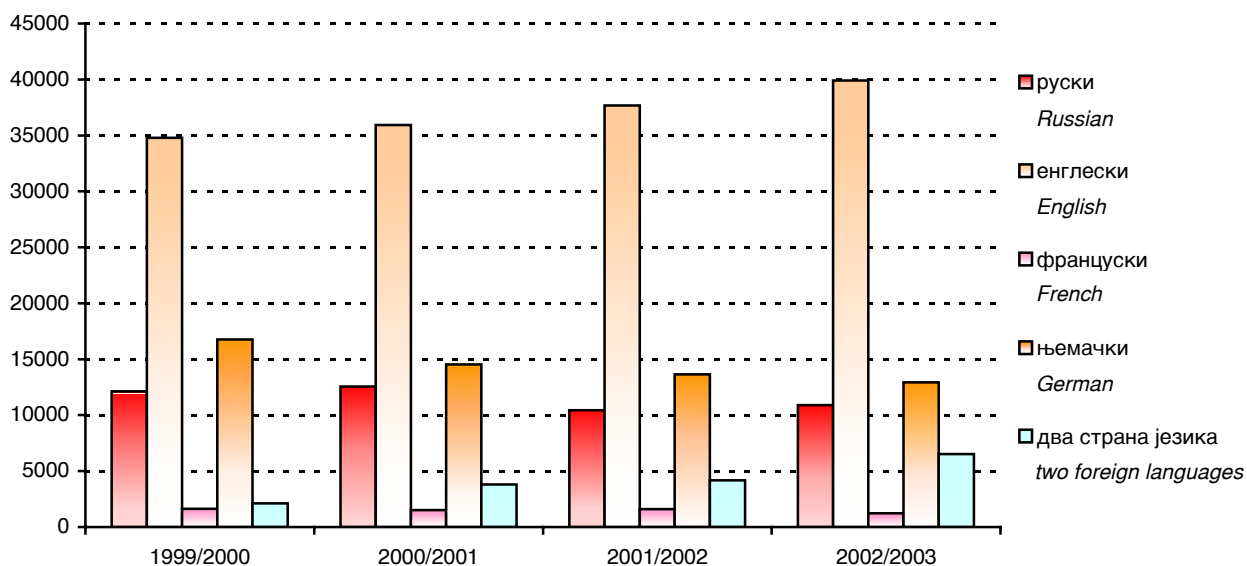

Графика 4 Ученици редовних основних школа према учењу страног језика на крају школске године
Graph 4 Pupils of regular basic schools by foreign language at the end of the school year

¹⁾ Ови ученици су већ укључени и распоређени у колонама "По називу језика"
These pupils are already included and distributed by columns "By name of language"

1.8. УЧЕНИЦИ РЕДОВНИХ ОСНОВНИХ ШКОЛА ПО ПОЛУ И ГОДИНИ РОЂЕЊА НА КРАЈУ ШКОЛСКЕ 2002/2003. ГОДИНЕ
PUPILS OF REGULAR BASIC SCHOOLS BY SEX AND YEAR OF BIRTH AT THE END OF THE SCHOOL YEAR 2002/2003.

	Пол Sex	Укупно Total	Година рођења Year of birth									
			1996 и касније 1996 and later	1995	1994	1993	1992	1991	1990	1989	1988	1987 и раније 1987 and earlier
УКУПНО	свега all	113366	2558	13737	15120	12829	12805	14462	14740	14182	12536	397
TOTAL	мушки male	58197	1277	6977	7783	6595	6623	7370	7587	7285	6477	223
	женски female	55169	1281	6760	7337	6234	6182	7092	7153	6897	6059	174
I - IV	свега all	54918	2558	13737	15120	12577	10694	198	22	10	1	1
ISCED 1	мушки male	28222	1277	6977	7783	6595	5600	98	18	6	1	1
	женски female	26696	1281	6760	7337	6234	5094	100	4	4	-	-
V - VIII	свега all	58448	-	-	-	252	2111	14264	14718	14172	12535	396
ISCED 2	мушки male	29975	-	-	-	134	1023	7272	7569	7279	6476	222
	женски female	28473	-	-	-	118	1088	6992	7149	6893	6059	174

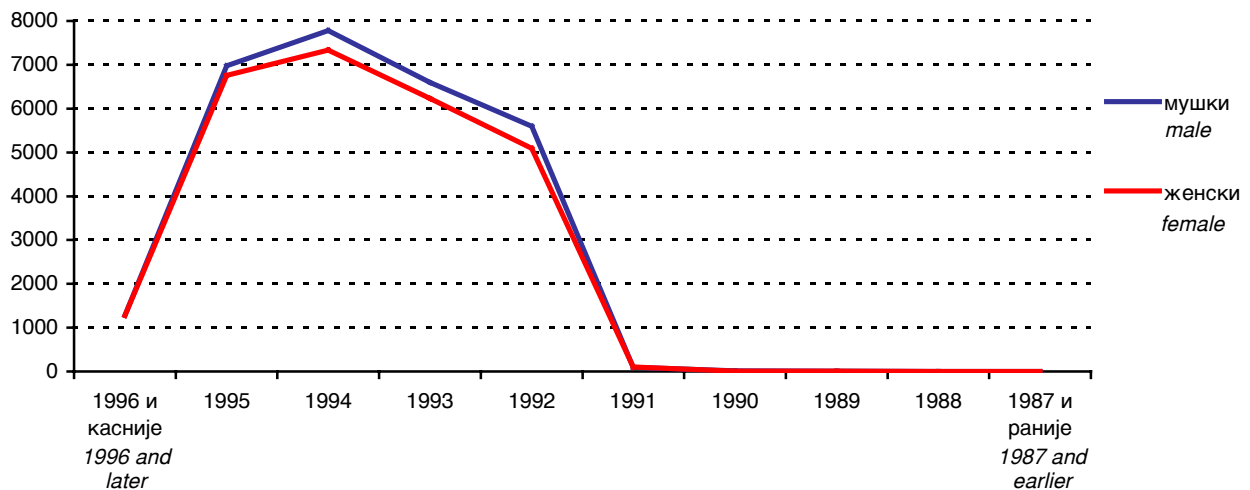

Графика 5 Ученици редовних основних школа од I-IV разреда (ISCED 1) по полу и години рођења на крају школске 2002/2003. године
Graph 5 Pupils of regular basic schools, I-IV grade (ISCED 1), by sex and year of birth at the end of the school year 2002/2003

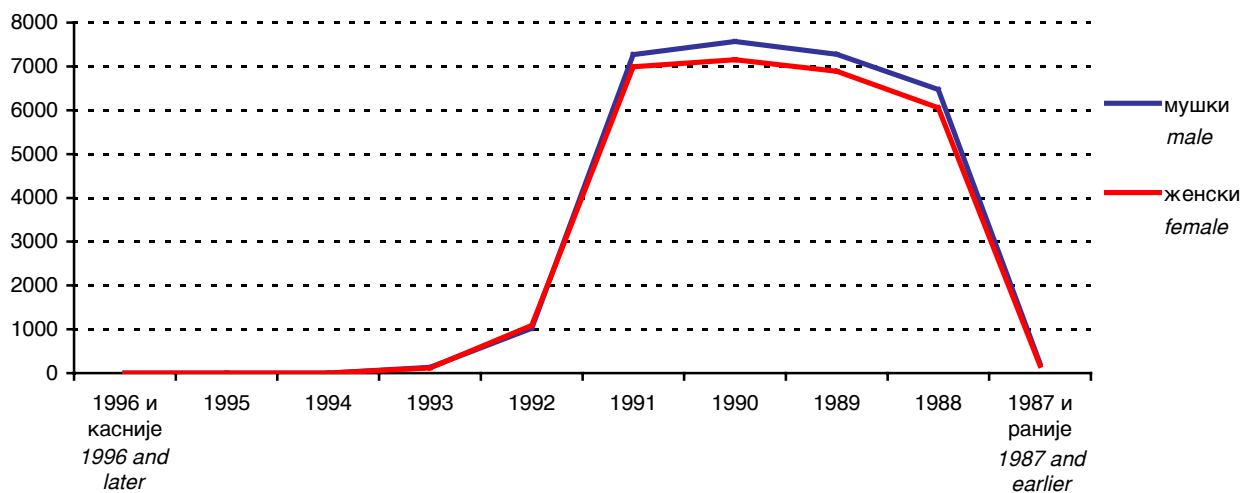

Графика 6 Ученици редовних основних школа од V-VIII разреда (ISCED 2) по полу и години рођења на крају школске 2002/2003. године
Graph 6 Pupils of regular basic schools, V-VIII grade (ISCED 2), by sex and year of birth at the end of the school year 2002/2003

1.9. НАСТАВНО ОСОБЉЕ РЕДОВНИХ ОСНОВНИХ ШКОЛА НА КРАЈУ ШКОЛСКЕ ГОДИНЕ
TEACHING STAFF OF REGULAR BASIC SCHOOLS AT THE END OF THE SCHOOL YEAR

	Одржавају наставу <i>Teaching</i>	Укупно <i>Total</i>	Жене <i>Females</i>	На неодређено вријеме <i>On the permanent basis</i>				На одређено вријеме <i>On the temporary basis</i>			
				пуно радно вријеме <i>working full-time</i>		краће од пуног радног времена <i>working part-time</i>		пуно радно вријеме <i>working full-time</i>		краће од пуног радног времена <i>working part-time</i>	
				свега <i>all</i>	жене <i>females</i>	свега <i>all</i>	жене <i>females</i>	свега <i>all</i>	жене <i>females</i>	свега <i>all</i>	жене <i>females</i>
1998/1999	укупно <i>total</i>	6914	4311	6128	3789	90	48	574	411	122	63
	I - IV <i>ISCED 1</i>	2933	2116	2743	1979	1	-	178	136	11	1
	V - VIII <i>ISCED 2</i>	3839	2140	3283	1766	85	48	378	268	93	58
	и у нижим и у вишим разредима <i>both in lower and higher grades, ISCED 1 & ISCED 2</i>	142	55	102	44	4	-	18	7	18	4
1999/2000	укупно <i>total</i>	7046	4357	6168	3798	159	87	589	404	130	68
	I - IV <i>ISCED 1</i>	3012	2162	2815	2029	9	-	182	130	6	3
	V - VIII <i>ISCED 2</i>	3923	2148	3284	1739	143	85	386	260	110	64
	и у нижим и у вишим разредима <i>both in lower and higher grades, ISCED 1 & ISCED 2</i>	111	47	69	30	7	2	21	14	14	1
2000/2001	укупно <i>total</i>	6775	4240	5914	3681	131	68	579	412	151	79
	I - IV <i>ISCED 1</i>	2833	2068	2657	1940	3	-	167	127	6	1
	V - VIII <i>ISCED 2</i>	3798	2103	3166	1698	122	64	384	269	126	72
	и у нижим и у вишим разредима <i>both in lower and higher grades, ISCED 1 & ISCED 2</i>	144	69	91	43	6	4	28	16	19	6
2001/2002	укупно <i>total</i>	6869	4324	6000	3777	152	71	568	405	149	71
	I - IV <i>ISCED 1</i>	2913	2127	2719	1998	15	1	169	128	10	-
	V - VIII <i>ISCED 2</i>	3773	2109	3163	1720	130	70	366	254	114	65
	и у нижим и у вишим разредима <i>both in lower and higher grades, ISCED 1 & ISCED 2</i>	183	88	118	59	7	-	33	23	25	6
2002/2003	укупно <i>total</i>	6912	4327	6020	3801	157	76	541	364	194	86
	I - IV <i>ISCED 1</i>	2911	2129	2725	2007	1	-	169	119	16	3
	V - VIII <i>ISCED 2</i>	3817	2117	3194	1744	141	75	343	224	139	74
	и у нижим и у вишим разредима <i>both in lower and higher grades, ISCED 1 & ISCED 2</i>	184	81	101	50	15	1	29	21	39	9

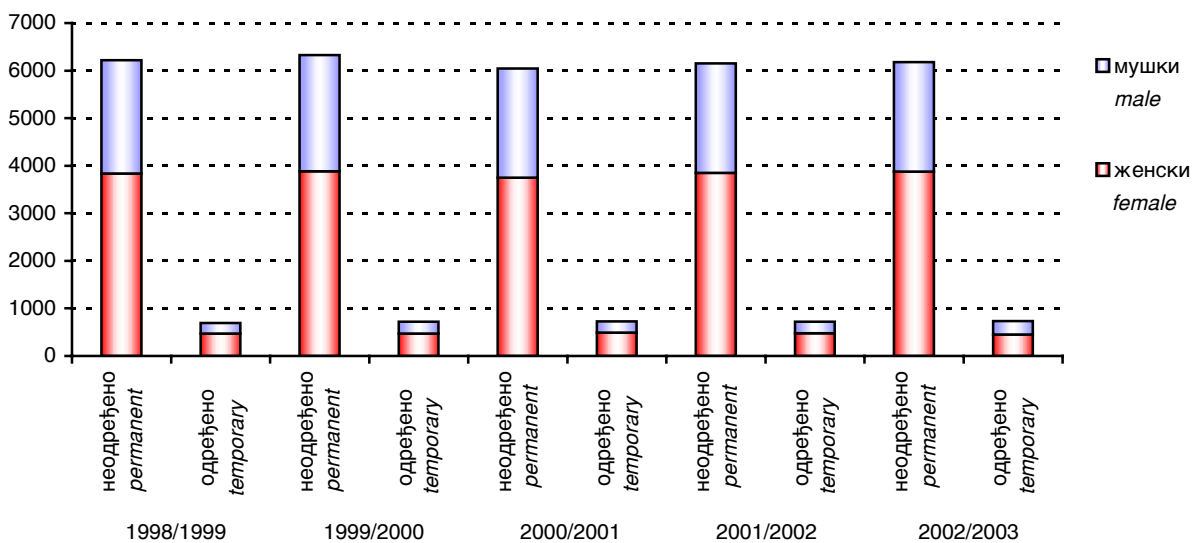

Графика 7 Наставно особље редовних основних школа на крају школске године
Graph 7 Teaching staff of regular basic schools at the end of the school year

2. РЕДОВНЕ ОСНОВНЕ ШКОЛЕ ПО ОПШТИНАМА НА КРАЈУ ШКОЛСКЕ 2002/2003. ГОДИНЕ
REGULAR BASIC SCHOOLS BY MUNICIPALITY AT THE END OF THE SCHOOL YEAR 2002/2003

2.1. БРОЈ РЕДОВНИХ ОСНОВНИХ ШКОЛА ПО РАЗВИЈЕНОСТИ НА КРАЈУ ШКОЛСКЕ 2002/2003. ГОД.
NUMBER OF REGULAR BASIC SCHOOLS BY DEVELOPMENT AT THE END OF THE SCHOOL YEAR 2002/2003

	Укупно <i>Total</i>	Четвороразредне <i>Of four grades ISCED 1</i>	Осморазредне <i>Of eight grades ISCED 1 & ISCED 2</i>
УКУПНО <i>TOTAL</i>	754	486	268
Бања Лука <i>Banja Luka</i>	60	28	32
Берковићи <i>Berkovići</i>	6	5	1
Бијељина <i>Bijeljina</i>	42	28	14
Билећа <i>Bileća</i>	8	4	4
Братунац <i>Bratunac</i>	10	7	3
Вишеград <i>Višegrad</i>	9	8	1
Власеница <i>Vlasenica</i>	4	3	1
Вукозавље <i>Vukosavlje</i>	4	3	1
Гацко <i>Gacko</i>	8	5	3
Градишка <i>Gradiška</i>	34	25	9
Дервента <i>Derventa</i>	21	15	6
Добој <i>Doboј</i>	43	29	14
Зворник <i>Zvornik</i>	26	18	8
Језеро <i>Jezero</i>	1	-	1
Калиновик <i>Kalinovik</i>	2	-	2
Кнежево <i>Kneževo</i>	16	12	4
Козарска Дубица <i>Kozarska Dubica</i>	11	5	6
Котор Варош <i>Kotor Varoš</i>	15	7	8
Крупа на Уни <i>Krupa na Uni</i>	5	4	1
Лакташи <i>Laktaši</i>	11	5	6

2.1. БРОЈ РЕДОВНИХ ОСНОВНИХ ШКОЛА ПО РАЗВИЈЕНОСТИ НА КРАЈУ ШКОЛСКЕ 2002/2003. ГОД.
NUMBER OF REGULAR BASIC SCHOOLS BY DEVELOPMENT AT THE END OF THE SCHOOL YEAR 2002/2003

(наставак - continued)

	Укупно Total	Четвороразредне Of four grades ISCED 1	Осморазредне Of eight grades ISCED 1 & ISCED 2
Лопаре <i>Lopare</i>	18	15	3
Љубиње <i>Ljubinje</i>	1	-	1
Милићи <i>Milići</i>	5	4	1
Модрича <i>Modriča</i>	20	13	7
Мркоњић Град <i>Mrkonjić Grad</i>	18	13	5
Невесинје <i>Nevesinje</i>	12	7	5
Нови Град <i>Novi Grad</i>	26	20	6
Осмаци <i>Ostaci</i>	3	1	2
Пале <i>Pale</i>	9	6	3
Пелагићево <i>Pelagićevo</i>	5	3	2
Петровац <i>Petrovac</i>	1	-	1
Петрово <i>Petrovo</i>	7	5	2
Приједор <i>Prijedor</i>	50	35	15
Прњавор <i>Prnjavor</i>	33	21	12
Рибник <i>Ribnik</i>	11	7	4
Рогатица <i>Rogatica</i>	7	5	2
Рудо <i>Rudo</i>	9	6	3
Соколац <i>Sokolac</i>	5	4	1
Србац <i>Srbac</i>	21	14	7
Србиње <i>Srbinja</i>	13	8	5
Сребреница <i>Srebrenica</i>	5	2	3
Српска Илиџа <i>Srpska Ilidža</i>	3	-	3

2.1. БРОЈ РЕДОВНИХ ОСНОВНИХ ШКОЛА ПО РАЗВИЈЕНОСТИ НА КРАЈУ ШКОЛСКЕ 2002/2003. ГОД.
NUMBER OF REGULAR BASIC SCHOOLS BY DEVELOPMENT AT THE END OF THE SCHOOL YEAR 2002/2003

(наставак - continued)

	Укупно <i>Total</i>	Четвороразредне <i>Of four grades ISCED 1</i>	Осморазредне <i>Of eight grades ISCED 1 & ISCED 2</i>
Српска Костајница <i>Srpska Kostajnica</i>	3	2	1
Српски Брод <i>Srpski Brod</i>	7	5	2
Српски Дрвар <i>Srpski Drvar</i>	-	-	-
Српски Купрес <i>Srpski Kupres</i>	1	1	-
Српски Мостар <i>Srpski Mostar</i>	-	-	-
Српски Сански Мост <i>Srpski Sanski Most</i>	7	4	3
Српски Стари Град <i>Srpski Stari Grad</i>	4	4	-
Српско Горажде <i>Srpsko Goražde</i>	1	-	1
Српско Ново Сарајево <i>Srpsko Novo Sarajevo</i>	4	2	2
Српско Орашје <i>Srpsko Orašje</i>	3	2	1
Теслић <i>Teslić</i>	35	25	10
Требиње <i>Trebinje</i>	8	2	6
Трново <i>Trnovo</i>	2	1	1
Угљевик <i>Ugljevik</i>	15	12	3
Хан Пијесак <i>Han Pijesak</i>	1	-	1
Чајниче <i>Čajniče</i>	5	3	2
Челинац <i>Čelinac</i>	18	13	5
Шамац <i>Šamac</i>	11	6	5
Шековићи <i>Šekovići</i>	5	2	3
Шипово <i>Šipovo</i>	6	2	4

2.2. УЧЕНИЦИ РЕДОВНИХ ОСНОВНИХ ШКОЛА ПО ПОЛУ, РАЗРЕДИМА И УСПЈЕХУ НА КРАЈУ ШКОЛСКЕ 2002/2003. ГОД.
PUPILS OF REGULAR BASIC SCHOOLS BY SEX, GRADE AND RESULT AT THE END OF THE SCHOOL YEAR 2002/2003

		Укупан број ученика <i>Total number of pupils</i>		Завршили разред <i>Completed the grade</i>		Нису завршили разред <i>Did not complete the grade</i>	
		свега <i>all</i>	женски <i>females</i>	свега <i>all</i>	женски <i>females</i>	свега <i>all</i>	женски <i>females</i>
УКУПНО	свега <i>all</i>	113366	55169	112930	55062	436	107
TOTAL	I - IV	54918	26696	54816	26663	102	33
	V - VIII	58448	28473	58114	28399	334	74
Бања Лука	свега <i>all</i>	16270	7922	16252	7920	18	2
<i>Banja Luka</i>	I - IV	7883	3863	7881	3862	2	1
	V - VIII	8387	4059	8371	4058	16	1
Берковићи	свега <i>all</i>	177	90	177	90	-	-
<i>Berkovići</i>	I - IV	84	37	84	37	-	-
	V - VIII	93	53	93	53	-	-
Бијељина	свега <i>all</i>	9524	4622	9475	4615	49	7
<i>Bijeljina</i>	I - IV	4605	2204	4579	2202	26	2
	V - VIII	4919	2418	4896	2413	23	5
Билећа	свега <i>all</i>	1455	725	1452	724	3	1
<i>Bileća</i>	I - IV	695	320	695	320	-	-
	V - VIII	760	405	757	404	3	1
Братунац	свега <i>all</i>	1599	763	1580	752	19	11
<i>Bratunac</i>	I - IV	733	366	721	358	12	8
	V - VIII	866	397	859	394	7	3
Вишеград	свега <i>all</i>	1157	546	1157	546	-	-
<i>Višegrad</i>	I - IV	565	262	565	262	-	-
	V - VIII	592	284	592	284	-	-
Власеница	свега <i>all</i>	1032	529	1026	525	6	4
<i>Vlasenica</i>	I - IV	514	270	514	270	-	-
	V - VIII	518	259	512	255	6	4
Вукоставље	свега <i>all</i>	259	118	249	116	10	2
<i>Vukosavlje</i>	I - IV	146	65	138	63	8	2
	V - VIII	113	53	111	53	2	-
Гацко	свега <i>all</i>	1087	541	1084	540	3	1
<i>Gacko</i>	I - IV	534	266	534	266	-	-
	V - VIII	553	275	550	274	3	1
Градишка	свега <i>all</i>	4878	2362	4845	2355	33	7
<i>Gradiška</i>	I - IV	2478	1200	2474	1199	4	1
	V - VIII	2400	1162	2371	1156	29	6
Дервента	свега <i>all</i>	2598	1272	2586	1269	12	3
<i>Derventa</i>	I - IV	1236	602	1234	602	2	-
	V - VIII	1362	670	1352	667	10	3
Добој	свега <i>all</i>	5829	2745	5805	2744	24	1
<i>Doboј</i>	I - IV	2887	1365	2885	1365	2	-
	V - VIII	2942	1380	2920	1379	22	1
Зворник	свега <i>all</i>	4310	2014	4288	2009	22	5
<i>Zvornik</i>	I - IV	2157	987	2154	985	3	2
	V - VIII	2153	1027	2134	1024	19	3

2.2. УЧЕНИЦИ РЕДОВНИХ ОСНОВНИХ ШКОЛА ПО ПОЛУ, РАЗРЕДИМА И УСПЈЕХУ НА КРАЈУ ШКОЛСКЕ 2002/2003. ГОД.
PUPILS OF REGULAR BASIC SCHOOLS BY SEX, GRADE AND RESULT AT THE END OF THE SCHOOL YEAR 2002/2003

(наставак - continued)

		Укупан број ученика <i>Total number of pupils</i>		Завршили разред <i>Completed the grade</i>		Нису завршили разред <i>Did not complete the grade</i>	
		свега <i>all</i>	женски <i>females</i>	свега <i>all</i>	женски <i>females</i>	свега <i>all</i>	женски <i>females</i>
Језеро	свега <i>all</i>	136	59	135	59	1	-
<i>Jezero</i>	I - IV	67	33	67	33	-	-
	V - VIII	69	26	68	26	1	-
Калиновик	свега <i>all</i>	221	112	220	112	1	-
<i>Kalinovik</i>	I - IV	91	51	91	51	-	-
	V - VIII	130	61	129	61	1	-
Кнежево	свега <i>all</i>	1327	648	1316	643	11	5
<i>Kneževo</i>	I - IV	640	317	640	317	-	-
	V - VIII	687	331	676	326	11	5
Козарска Дубица	свега <i>all</i>	2111	1006	2104	1004	7	2
<i>Kozarska Dubica</i>	I - IV	989	466	989	466	-	-
	V - VIII	1122	540	1115	538	7	2
Котор Варош	свега <i>all</i>	2091	991	2085	989	6	2
<i>Kotor Varoš</i>	I - IV	992	470	992	470	-	-
	V - VIII	1099	521	1093	519	6	2
Крупа на Уни	свега <i>all</i>	113	39	111	38	2	1
<i>Krupa na Uni</i>	I - IV	68	21	68	21	-	-
	V - VIII	45	18	43	17	2	1
Лакташи	свега <i>all</i>	3416	1678	3376	1667	40	11
<i>Laktaši</i>	I - IV	1662	837	1659	835	3	2
	V - VIII	1754	841	1717	832	37	9
Лопаре	свега <i>all</i>	1154	594	1151	594	3	-
<i>Lopare</i>	I - IV	613	320	613	320	-	-
	V - VIII	541	274	538	274	3	-
Љубиње	свега <i>all</i>	400	194	400	194	-	-
<i>Ljubinje</i>	I - IV	176	88	176	88	-	-
	V - VIII	224	106	224	106	-	-
Милићи	свега <i>all</i>	916	456	912	455	4	1
<i>Milići</i>	I - IV	437	206	434	205	3	1
	V - VIII	479	250	478	250	1	-
Модрича	свега <i>all</i>	2336	1177	2330	1177	6	-
<i>Modriča</i>	I - IV	1151	578	1150	578	1	-
	V - VIII	1185	599	1180	599	5	-
Мркоњић Град	свега <i>all</i>	1862	861	1854	860	8	1
<i>Mrkonjić Grad</i>	I - IV	923	425	918	424	5	1
	V - VIII	939	436	936	436	3	-
Невесинје	свега <i>all</i>	1326	643	1324	642	2	1
<i>Nevesinje</i>	I - IV	650	320	650	320	-	-
	V - VIII	676	323	674	322	2	1
Нови Град	свега <i>all</i>	2609	1307	2602	1307	7	-
<i>Novi Grad</i>	I - IV	1211	624	1210	624	1	-
	V - VIII	1398	683	1392	683	6	-

2.2. УЧЕНИЦИ РЕДОВНИХ ОСНОВНИХ ШКОЛА ПО ПОЛУ, РАЗРЕДИМА И УСПЈЕХУ НА КРАЈУ ШКОЛСКЕ 2002/2003. ГОД.
 PUPILS OF REGULAR BASIC SCHOOLS BY SEX, GRADE AND RESULT AT THE END OF THE SCHOOL YEAR 2002/2003

(наставак - continued)

		Укупан број ученика <i>Total number of pupils</i>		Завршили разред <i>Completed the grade</i>		Нису завршили разред <i>Did not complete the grade</i>	
		свега <i>all</i>	женски <i>females</i>	свега <i>all</i>	женски <i>females</i>	свега <i>all</i>	женски <i>females</i>
Осмаци	свега <i>all</i>	330	164	330	164	-	-
<i>Osmaci</i>	I - IV	190	98	190	98	-	-
	V - VIII	140	66	140	66	-	-
Пале	свега <i>all</i>	2173	1098	2173	1098	-	-
<i>Pale</i>	I - IV	995	513	995	513	-	-
	V - VIII	1178	585	1178	585	-	-
Пелагићево	свега <i>all</i>	406	202	406	202	-	-
<i>Pelagićevo</i>	I - IV	198	92	198	92	-	-
	V - VIII	208	110	208	110	-	-
Петровац	свега <i>all</i>	72	37	72	37	-	-
<i>Petrovac</i>	I - IV	36	17	36	17	-	-
	V - VIII	36	20	36	20	-	-
Петрово	свега <i>all</i>	659	324	659	324	-	-
<i>Petrovo</i>	I - IV	326	169	326	169	-	-
	V - VIII	333	155	333	155	-	-
Приједор	свега <i>all</i>	7504	3708	7460	3693	44	15
<i>Prijedor</i>	I - IV	3598	1809	3594	1807	4	2
	V - VIII	3906	1899	3866	1886	40	13
Прњавор	свега <i>all</i>	3704	1768	3701	1767	3	1
<i>Prnjavor</i>	I - IV	1794	854	1794	854	-	-
	V - VIII	1910	914	1907	913	3	1
Рибник	свега <i>all</i>	575	280	572	278	3	2
<i>Ribnik</i>	I - IV	320	150	320	150	-	-
	V - VIII	255	130	252	128	3	2
Рогатица	свега <i>all</i>	1109	570	1107	569	2	1
<i>Rogatica</i>	I - IV	526	282	524	281	2	1
	V - VIII	583	288	583	288	-	-
Рудо	свега <i>all</i>	798	385	798	385	-	-
<i>Rudo</i>	I - IV	359	171	359	171	-	-
	V - VIII	439	214	439	214	-	-
Соколац	свега <i>all</i>	1360	671	1352	669	8	2
<i>Sokolac</i>	I - IV	641	292	637	291	4	1
	V - VIII	719	379	715	378	4	1
Србац	свега <i>all</i>	1787	880	1767	877	20	3
<i>Srbac</i>	I - IV	839	421	835	420	4	1
	V - VIII	948	459	932	457	16	2
Србиње	свега <i>all</i>	1859	901	1855	901	4	-
<i>Srbinje</i>	I - IV	914	435	914	435	-	-
	V - VIII	945	466	941	466	4	-
Сребреница	свега <i>all</i>	655	325	653	323	2	2
<i>Srebrenica</i>	I - IV	319	161	319	161	-	-
	V - VIII	336	164	334	162	2	2

2.2. УЧЕНИЦИ РЕДОВНИХ ОСНОВНИХ ШКОЛА ПО ПОЛУ, РАЗРЕДИМА И УСПЈЕХУ НА КРАЈУ ШКОЛСКЕ 2002/2003. ГОД.
PUPILS OF REGULAR BASIC SCHOOLS BY SEX, GRADE AND RESULT AT THE END OF THE SCHOOL YEAR 2002/2003

(наставак - continued)

		Укупан број ученика <i>Total number of pupils</i>		Завршили разред <i>Completed the grade</i>		Нису завршили разред <i>Did not complete the grade</i>	
		свега <i>all</i>	женски <i>females</i>	свега <i>all</i>	женски <i>females</i>	свега <i>all</i>	женски <i>females</i>
Српска Илиџа	свега <i>all</i>	1439	701	1439	701	-	-
<i>Srpska Ilidža</i>	I - IV	672	323	672	323	-	-
	V - VIII	767	378	767	378	-	-
Српска Костајница	свега <i>all</i>	453	208	453	208	-	-
<i>Srpska Kostajnica</i>	I - IV	230	102	230	102	-	-
	V - VIII	223	106	223	106	-	-
Српски Брод	свега <i>all</i>	1295	647	1291	645	4	2
<i>Srpski Brod</i>	I - IV	609	314	609	314	-	-
	V - VIII	686	333	682	331	4	2
Српски Дрвар	свега <i>all</i>	-	-	-	-	-	-
<i>Srpski Drvar</i>	I - IV	-	-	-	-	-	-
	V - VIII	-	-	-	-	-	-
Српски Купрес	свега <i>all</i>	11	4	11	4	-	-
<i>Srpski Kupres</i>	I - IV	11	4	11	4	-	-
	V - VIII	-	-	-	-	-	-
Српски Мостар	свега <i>all</i>	-	-	-	-	-	-
<i>Srpski Mostar</i>	I - IV	-	-	-	-	-	-
	V - VIII	-	-	-	-	-	-
Српски Сански Мост	свега <i>all</i>	341	161	341	161	-	-
<i>Srpski Sanski Most</i>	I - IV	191	90	191	90	-	-
	V - VIII	150	71	150	71	-	-
Српски Стари Град	свега <i>all</i>	43	24	43	24	-	-
<i>Srpski Stari Grad</i>	I - IV	43	24	43	24	-	-
	V - VIII	-	-	-	-	-	-
Српско Горажде	свега <i>all</i>	64	33	64	33	-	-
<i>Srpsko Goražde</i>	I - IV	33	18	33	18	-	-
	V - VIII	31	15	31	15	-	-
Српско Ново Сарајево	свега <i>all</i>	751	374	751	374	-	-
<i>Srpsko Novo Sarajevo</i>	I - IV	359	179	359	179	-	-
	V - VIII	392	195	392	195	-	-
Српско Орашје	свега <i>all</i>	200	103	199	103	1	-
<i>Srpsko Orašje</i>	I - IV	124	66	124	66	-	-
	V - VIII	76	37	75	37	1	-
Теслић	свега <i>all</i>	4317	2091	4298	2085	19	6
<i>Teslić</i>	I - IV	2094	995	2084	989	10	6
	V - VIII	2223	1096	2214	1096	9	-
Требиње	свега <i>all</i>	3033	1437	3030	1436	3	1
<i>Trebinje</i>	I - IV	1418	646	1418	646	-	-
	V - VIII	1615	791	1612	790	3	1
Трново	свега <i>all</i>	143	71	141	70	2	1
<i>Trnovo</i>	I - IV	65	39	65	39	-	-
	V - VIII	78	32	76	31	2	1

2.2. УЧЕНИЦИ РЕДОВНИХ ОСНОВНИХ ШКОЛА ПО ПОЛУ, РАЗРЕДИМА И УСПЈЕХУ НА КРАЈУ ШКОЛСКЕ 2002/2003. ГОД.
PUPILS OF REGULAR BASIC SCHOOLS BY SEX, GRADE AND RESULT AT THE END OF THE SCHOOL YEAR 2002/2003

(наставак - continued)

		Укупан број ученика <i>Total number of pupils</i>		Завршили разред <i>Completed the grade</i>		Нису завршили разред <i>Did not complete the grade</i>	
		свега <i>all</i>	женски <i>females</i>	свега <i>all</i>	женски <i>females</i>	свега <i>all</i>	женски <i>females</i>
Угљевик	свега <i>all</i>	1621	752	1621	752	-	-
<i>Ugljevik</i>	I - IV	733	335	733	335	-	-
	V - VIII	888	417	888	417	-	-
Хан Пијесак	свега <i>all</i>	363	187	361	187	2	-
<i>Han Pijesak</i>	I - IV	185	97	185	97	-	-
	V - VIII	178	90	176	90	2	-
Чајниче	свега <i>all</i>	532	256	532	256	-	-
<i>Čajniče</i>	I - IV	240	121	240	121	-	-
	V - VIII	292	135	292	135	-	-
Челинац	свега <i>all</i>	1905	954	1905	954	-	-
<i>Čelinac</i>	I - IV	909	447	909	447	-	-
	V - VIII	996	507	996	507	-	-
Шамац	свега <i>all</i>	1636	844	1628	842	8	2
<i>Šamac</i>	I - IV	814	415	810	413	4	2
	V - VIII	822	429	818	429	4	-
Шековићи	свега <i>all</i>	922	471	911	471	11	-
<i>Šekovići</i>	I - IV	425	215	423	215	2	-
	V - VIII	497	256	488	256	9	-
Шипово	свега <i>all</i>	1113	524	1110	523	3	1
<i>Šipovo</i>	I - IV	521	239	521	239	-	-
	V - VIII	592	285	589	284	3	1

2.3. ОПШТИ УСПЈЕХ РЕДОВНИХ УЧЕНИКА VIII РАЗРЕДА НА КРАЈУ ШКОЛСКЕ 2002/2003. ГОД.
OVERALL RESULT OF FULL-TIME PUPILS OF VIII GRADE AT THE END OF THE SCHOOL YEAR 2002/2003

	Завршили VIII разред Completed VIII grade					
	укупно <i>total</i>	женски <i>females</i>	са успјехом <i>with the result</i>			
			одличан <i>excellent</i>	врлодобар <i>very good</i>	добар <i>good</i>	довољан <i>satisfactory</i>
УКУПНО <i>TOTAL</i>	14577	7117	4742	5095	4186	554
Бања Лука <i>Banja Luka</i>	2153	1002	839	820	469	25
Берковићи <i>Berkovići</i>	24	13	9	9	6	-
Бијељина <i>Bijeljina</i>	1229	602	436	425	352	16
Билећа <i>Bileća</i>	189	98	62	49	54	24
Братунац <i>Bratunac</i>	225	111	69	76	75	5
Вишеград <i>Višegrad</i>	145	78	42	50	46	7
Власеница <i>Vlasenica</i>	131	66	31	42	50	8
Вукосавље <i>Vukosavlje</i>	20	12	6	6	8	-
Гацко <i>Gacko</i>	132	62	48	36	27	21
Градишка <i>Gradiška</i>	580	283	160	193	215	12
Дервента <i>Derventa</i>	320	167	110	130	79	1
Добој <i>Doboј</i>	780	355	248	286	222	24
Зворник <i>Zvornik</i>	538	262	161	185	163	29
Језеро <i>Jezero</i>	17	8	6	4	4	3
Калиновик <i>Kalinovik</i>	26	8	6	13	3	4
Кнежево <i>Kneževo</i>	156	78	28	49	53	26
Козарска Дубица <i>Kozarska Dubica</i>	304	160	103	92	93	16
Котор Варош <i>Kotor Varoš</i>	265	119	80	102	74	9

2.3. ОПШТИ УСПЈЕХ РЕДОВНИХ УЧЕНИКА VIII РАЗРЕДА НА КРАЈУ ШКОЛСКЕ 2002/2003. ГОД.
OVERALL RESULT OF FULL-TIME PUPILS OF VIII GRADE AT THE END OF THE SCHOOL YEAR 2002/2003

(наставак - continued)

	Завршили VIII разред Completed VIII grade					
	укупно <i>total</i>	женски <i>females</i>	са успјехом <i>with the result</i>			
			одличан <i>excellent</i>	врлодобар <i>very good</i>	добар <i>good</i>	довољан <i>satisfactory</i>
Крупа на Уни <i>Krupa na Uni</i>	5	1	-	2	2	1
Лакташи <i>Laktaši</i>	430	215	117	146	148	19
Лопаре <i>Lopare</i>	118	62	42	50	25	1
Љубиње <i>Ljubinje</i>	58	28	18	10	19	11
Милићи <i>Milići</i>	107	55	22	35	40	10
Модрича <i>Modriča</i>	303	159	92	100	95	16
Мркоњић Град <i>Mrkonjić Grad</i>	207	96	56	57	84	10
Невесиње <i>Nevesinje</i>	182	84	81	60	35	6
Нови Град <i>Novi Grad</i>	327	180	98	131	93	5
Осмаци <i>Ostaci</i>	37	18	11	11	14	1
Пале <i>Pale</i>	296	142	130	112	52	2
Пелагићево <i>Pelagićevo</i>	52	29	12	20	19	1
Петровац <i>Petrovac</i>	8	6	3	3	2	-
Петрово <i>Petrovo</i>	88	46	32	34	21	1
Приједор <i>Prijedor</i>	999	511	320	384	278	17
Прњавор <i>Prnjavor</i>	476	231	107	156	180	33
Рибник <i>Ribnik</i>	47	23	12	17	17	1
Рогатица <i>Rogatica</i>	152	67	27	39	60	26
Рудо <i>Rudo</i>	108	47	38	41	23	6

2.3. ОПШТИ УСПЈЕХ РЕДОВНИХ УЧЕНИКА VIII РАЗРЕДА НА КРАЈУ ШКОЛСКЕ 2002/2003. ГОД.
OVERALL RESULT OF FULL-TIME PUPILS OF VIII GRADE AT THE END OF THE SCHOOL YEAR 2002/2003

(наставак - *continued*)

	Завршили VIII разред <i>Completed VIII grade</i>					
	укупно <i>total</i>	женски <i>females</i>	са успјехом <i>with the result</i>			
			одличан <i>excellent</i>	врлодобар <i>very good</i>	добар <i>good</i>	довољан <i>satisfactory</i>
Соколац <i>Sokolac</i>	188	96	63	61	54	10
Србац <i>Srbac</i>	228	106	70	88	69	1
Србиње <i>Srbinja</i>	250	108	66	81	73	30
Сребреница <i>Srebrenica</i>	77	40	35	23	18	1
Српска Илиџа <i>Srpska Ilidža</i>	215	90	76	81	57	1
Српска Костајница <i>Srpska Kostajnica</i>	44	15	11	10	22	1
Српски Брод <i>Srpski Brod</i>	165	85	51	56	49	9
Српски Дрвар <i>Srpski Drvar</i>	-	-	-	-	-	-
Српски Купрес <i>Srpski Kupres</i>	-	-	-	-	-	-
Српски Мостар <i>Srpski Mostar</i>	-	-	-	-	-	-
Српски Сански Мост <i>Srpski Sanski Most</i>	17	10	4	4	5	4
Српски Стари Град <i>Srpski Stari Grad</i>	-	-	-	-	-	-
Српско Горажде <i>Srpsko Goražde</i>	9	5	5	4	-	-
Српско Ново Сарајево <i>Srpsko Novo Sarajevo</i>	117	50	36	39	40	2
Српско Орашје <i>Srpsko Orašje</i>	20	9	9	4	6	1
Теслић <i>Teslić</i>	550	276	108	188	213	41
Требиње <i>Trebinje</i>	408	219	158	143	102	5
Трново <i>Trnovo</i>	22	10	10	4	4	4
Угљевик <i>Ugljevik</i>	228	97	97	67	55	9

2.3. ОПШТИ УСПЈЕХ РЕДОВНИХ УЧЕНИКА VIII РАЗРЕДА НА КРАЈУ ШКОЛСКЕ 2002/2003. ГОД.
OVERALL RESULT OF FULL-TIME PUPILS OF VIII GRADE AT THE END OF THE SCHOOL YEAR 2002/2003

(наставак - continued)

	Завршили VIII разред Completed VIII grade					
	укупно <i>total</i>	женски <i>females</i>	са успјехом <i>with the result</i>			
			одличан <i>excellent</i>	врлодобар <i>very good</i>	добар <i>good</i>	довољан <i>satisfactory</i>
Хан Пијесак <i>Han Pijesak</i>	48	26	12	19	17	-
Чајниче <i>Čajniče</i>	71	32	20	22	26	3
Челинац <i>Čelinac</i>	251	128	95	77	74	5
Шамац <i>Šamac</i>	195	115	80	60	46	9
Шековићи <i>Šekovići</i>	126	67	30	47	29	20
Шипово <i>Šipovo</i>	114	49	44	42	27	1

2.4. НЕКОМБИНОВАНА ОДЈЕЉЕЊА У РЕДОВНИМ ОСНОВНИМ ШКОЛАМА НА КРАЈУ ШКОЛСКЕ 2002/2003. ГОД.
NON-COMBINED CLASSES IN REGULAR BASIC SCHOOLS AT THE END OF THE SCHOOL YEAR 2002/2003

	Укупно Total	Укупно одјељења I - IV Total of classes I - IV	Број некомбинованих одјељења Number of non-combined classes				Укупно одјељења V - VIII Total of classes V - VIII	Број некомбинованих одјељења Number of non-combined classes			
			I	II	III	IV		V	VI	VII	VIII
УКУПНО TOTAL	4452	1992	506	545	473	468	2460	601	619	629	611
Бања Лука Banja Luka	691	331	83	89	81	78	360	87	86	95	92
Берковићи Berkovići	4	-	-	-	-	-	4	1	1	1	1
Бијељина Bijeljina	344	162	43	43	37	39	182	47	43	46	46
Билећа Bileća	58	28	7	8	7	6	30	7	7	9	7
Братунац Bratunac	75	34	8	8	10	8	41	9	11	10	11
Вишеград Višegrad	50	24	6	6	6	6	26	6	7	7	6
Власеница Vlasenica	39	19	5	5	5	4	20	5	5	5	5
Вукосавље Vukosavlje	10	5	2	1	1	1	5	1	1	2	1
Гацко Gacko	48	21	5	6	5	5	27	7	7	7	6
Градишка Gradiška	190	87	23	24	21	19	103	24	26	27	26
Дервента Derventa	101	39	8	11	10	10	62	16	17	16	13
Добој Doboj	212	85	24	20	22	19	127	31	31	33	32
Зворник Zvornik	174	88	20	26	19	23	86	21	22	21	22
Језеро Jezero	8	4	1	1	1	1	4	1	1	1	1
Калиновик Kalinovik	13	6	1	3	1	1	7	2	2	2	1
Кнежево Kneževo	56	24	6	6	6	6	32	8	8	8	8
Козарска Дубица Kozarska Dubica	89	38	9	10	9	10	51	12	13	12	14
Котор Варош Kotor Varoš	90	40	9	11	9	11	50	12	13	13	12
Крупа на Уни Krupa na Uni	4	-	-	-	-	-	4	1	1	1	1
Лакташи Laktaši	128	65	16	19	15	15	63	15	16	16	16
Лопаре Lopare	39	14	4	4	3	3	25	7	7	6	5

2.4. НЕКОМБИНОВАНА ОДЈЕЉЕЊА У РЕДОВНИМ ОСНОВНИМ ШКОЛАМА НА КРАЈУ ШКОЛСКЕ 2002/2003. ГОД.
NON-COMBINED CLASSES IN REGULAR BASIC SCHOOLS AT THE END OF THE SCHOOL YEAR 2002/2003

(наставак - continued)

	Укупно Total	Укупно одјељења I - IV Total of classes I - IV	Број некомбинованих одјељења Number of non-combined classes				Укупно одјељења V - VIII Total of classes V - VIII	Број некомбинованих одјељења Number of non-combined classes			
			I	II	III	IV		V	VI	VII	VIII
Љубиње <i>Ljubinje</i>	17	8	2	2	2	2	9	3	2	2	2
Милићи <i>Milići</i>	34	16	4	4	4	4	18	5	4	5	4
Модрича <i>Modriča</i>	84	32	9	8	7	8	52	14	13	12	13
Мркоњић Град <i>Mrkonjić Grad</i>	78	34	8	11	9	6	44	11	11	11	11
Невесинје <i>Nevesinje</i>	51	19	4	5	5	5	32	8	8	8	8
Нови Град <i>Novi Grad</i>	93	39	10	13	9	7	54	14	14	14	12
Осмаци <i>Ostaci</i>	14	6	2	1	2	1	8	2	2	2	2
Пале <i>Pale</i>	73	34	8	9	8	9	39	9	10	10	10
Пелагићево <i>Pelagićevo</i>	13	5	1	2	1	1	8	2	2	2	2
Петровац <i>Petrovac</i>	4	-	-	-	-	-	4	1	1	1	1
Петрово <i>Petrovo</i>	28	12	3	3	3	3	16	4	4	4	4
Приједор <i>Prijedor</i>	300	138	35	39	32	32	162	40	40	42	40
Прњавор <i>Prnjavor</i>	141	58	15	17	12	14	83	20	23	20	20
Рибник <i>Ribnik</i>	29	9	2	2	3	2	20	5	5	5	5
Рогатица <i>Rogatica</i>	47	21	5	6	5	5	26	7	6	6	7
Рудо <i>Rudo</i>	39	16	4	4	4	4	23	5	6	6	6
Соколац <i>Sokolac</i>	40	20	5	5	5	5	20	5	5	5	5
Србац <i>Srbac</i>	67	22	6	6	5	5	45	11	12	11	11
Србиње <i>Srbinja</i>	47	21	5	5	5	6	26	6	6	7	7
Сребреница <i>Srebrenica</i>	35	18	4	5	4	5	17	4	4	5	4
Српска Илиџа <i>Srpska Ilidža</i>	58	28	8	8	6	6	30	6	9	6	9
Српска Костајница <i>Srpska Kostajnica</i>	20	10	3	3	2	2	10	2	3	3	2

2.4. НЕКОМБИНОВАНА ОДЈЕЉЕЊА У РЕДОВНИМ ОСНОВНИМ ШКОЛАМА НА КРАЈУ ШКОЛСКЕ 2002/2003. ГОД.
NON-COMBINED CLASSES IN REGULAR BASIC SCHOOLS AT THE END OF THE SCHOOL YEAR 2002/2003

(наставак - continued)

	Укупно Total	Укупно одјелења I - IV Total of classes I - IV	Број некомбинованих одјелења Number of non-combined classes				Укупно одјелења V - VIII Total of classes V - VIII	Број некомбинованих одјелења Number of non-combined classes			
			I	II	III	IV		V	VI	VII	VIII
Српски Брод <i>Srpski Brod</i>	41	17	4	5	4	4	24	5	6	7	6
Српски Дрвар <i>Srpski Drvar</i>	-	-	-	-	-	-	-	-	-	-	-
Српски Купрес <i>Srpski Kupres</i>	-	-	-	-	-	-	-	-	-	-	-
Српски Мостар <i>Srpski Mostar</i>	-	-	-	-	-	-	-	-	-	-	-
Српски Сански Мост <i>Srpski Sanski Most</i>	13	2	1	1	-	-	11	3	3	3	2
Српски Стари Град <i>Srpski Stari Grad</i>	-	-	-	-	-	-	-	-	-	-	-
Српско Горажде <i>Srpsko Goražde</i>	4	-	-	-	-	-	4	1	1	1	1
Српско Ново Сарајево <i>Srpsko Novo Sarajevo</i>	30	16	5	4	3	4	14	3	4	3	4
Српско Орашје <i>Srpsko Orašje</i>	8	4	1	1	1	1	4	1	1	1	1
Теслић <i>Teslić</i>	168	76	21	20	17	18	92	21	25	23	23
Требиње <i>Trebinje</i>	117	57	15	16	12	14	60	15	15	15	15
Трново <i>Trnovo</i>	8	4	1	1	1	1	4	1	1	1	1
Угљевик <i>Ugljevik</i>	57	23	5	7	6	5	34	8	8	9	9
Хан Пијесак <i>Han Pijesak</i>	17	9	2	2	3	2	8	2	2	2	2
Чајниче <i>Čajniče</i>	23	7	2	2	1	2	16	4	4	4	4
Челинац <i>Čelinac</i>	69	27	7	8	6	6	42	11	10	11	10
Шамац <i>Šamac</i>	72	32	9	9	8	6	40	10	10	10	10
Шековићи <i>Šekovići</i>	37	17	4	4	5	4	20	5	5	5	5
Шипово <i>Šipovo</i>	53	21	6	6	5	4	32	7	9	9	7

2.5. КОМБИНОВАНА ОДЈЕЉЕЊА У РЕДОВНИМ ОСНОВНИМ ШКОЛАМА НА КРАЈУ ШКОЛСКЕ 2002/2003. ГОД.
COMBINED CLASSES IN REGULAR BASIC SCHOOLS AT THE END OF THE SCHOOL YEAR 2002/2003

	Комбинована одјељења Combined classes			
	укупно total	I - IV ISCED 1	V - VIII ISCED 2	НИЖИ И ВИШИ lower and higher ISCED1 & ISCED 2
УКУПНО TOTAL	796	789	7	-
Бања Лука Banja Luka	43	43	-	-
Берковићи Berkovići	9	9	-	-
Бијељина Bijeljina	44	44	-	-
Билећа Bileća	12	8	4	-
Братунац Bratunac	10	10	-	-
Вишеград Višegrad	8	8	-	-
Власеница Vlasenica	3	3	-	-
Вукосавље Vukosavlje	4	4	-	-
Гацко Gacko	8	8	-	-
Градишка Gradiška	40	40	-	-
Дервента Derventa	28	28	-	-
Добој Doboj	58	58	-	-
Зворник Zvornik	20	20	-	-
Језеро Jezero	-	-	-	-
Калиновик Kalinovik	1	-	1	-
Кнежево Kneževo	15	15	-	-
Козарска Дубица Kozarska Dubica	10	10	-	-
Котор Варош Kotor Varoš	13	13	-	-
Крупа на Уни Krupa na Uni	7	7	-	-
Лакташи Laktaši	6	6	-	-
Лопаре Lopare	25	25	-	-

2.5. КОМБИНОВАНА ОДЈЕЉЕЊА У РЕДОВНИМ ОСНОВНИМ ШКОЛАМА НА КРАЈУ ШКОЛСКЕ 2002/2003. ГОД.
COMBINED CLASSES IN REGULAR BASIC SCHOOLS AT THE END OF THE SCHOOL YEAR 2002/2003

(наставак - *continued*)

	Комбинована одјељења <i>Combined classes</i>			
	укупно <i>total</i>	I - IV <i>ISCED 1</i>	V - VIII <i>ISCED 2</i>	нижи и виши <i>lower and higher ISCED1 & ISCED 2</i>
Љубиње <i>Ljubinje</i>	-	-	-	-
Милићи <i>Milići</i>	4	4	-	-
Модрича <i>Modriča</i>	22	22	-	-
Мркоњић Град <i>Mrkonjić Grad</i>	21	21	-	-
Невесиње <i>Nevesinje</i>	15	15	-	-
Нови Град <i>Novi Grad</i>	33	33	-	-
Осмаци <i>Ostaci</i>	3	3	-	-
Пале <i>Pale</i>	10	10	-	-
Пелагићево <i>Pelagićevo</i>	6	6	-	-
Петровац <i>Petrovac</i>	2	2	-	-
Петрово <i>Petrovo</i>	6	6	-	-
Приједор <i>Prijedor</i>	55	55	-	-
Прњавор <i>Prnjavor</i>	39	39	-	-
Рибник <i>Ribnik</i>	13	13	-	-
Рогатица <i>Rogatica</i>	6	6	-	-
Рудо <i>Rudo</i>	9	9	-	-
Соколац <i>Sokolac</i>	5	5	-	-
Србац <i>Srbac</i>	29	29	-	-
Србиње <i>Srbinje</i>	10	10	-	-
Сребреница <i>Srebrenica</i>	2	2	-	-
Српска Илиџа <i>Srpska Ilidža</i>	-	-	-	-
Српска Костајница <i>Srpska Kostajnica</i>	3	3	-	-

2.5. КОМБИНОВАНА ОДЈЕЉЕЊА У РЕДОВНИМ ОСНОВНИМ ШКОЛАМА НА КРАЈУ ШКОЛСКЕ 2002/2003. ГОД.
COMBINED CLASSES IN REGULAR BASIC SCHOOLS AT THE END OF THE SCHOOL YEAR 2002/2003

(наставак - *continued*)

	Комбинована одјељења <i>Combined classes</i>			
	укупно <i>total</i>	I - IV <i>ISCED 1</i>	V - VIII <i>ISCED 2</i>	нижи и виши <i>lower and higher ISCED1 & ISCED 2</i>
Српски Брод <i>Srpski Brod</i>	7	7	-	-
Српски Дрвар <i>Srpski Drvar</i>	-	-	-	-
Српски Купрес <i>Srpski Kupres</i>	1	1	-	-
Српски Мостар <i>Srpski Mostar</i>	-	-	-	-
Српски Сански Мост <i>Srpski Sanski Most</i>	11	11	-	-
Српски Стари Град <i>Srpski Stari Grad</i>	4	4	-	-
Српско Горажде <i>Srpsko Goražde</i>	2	2	-	-
Српско Ново Сарајево <i>Srpsko Novo Sarajevo</i>	1	1	-	-
Српско Орашје <i>Srpsko Orašje</i>	4	4	-	-
Теслић <i>Teslić</i>	37	37	-	-
Требиње <i>Trebinje</i>	7	5	2	-
Трново <i>Trnovo</i>	1	1	-	-
Угљевик <i>Ugljevik</i>	20	20	-	-
Хан Пијесак <i>Han Pijesak</i>	-	-	-	-
Чајниче <i>Čajniče</i>	5	5	-	-
Челинац <i>Čelinac</i>	20	20	-	-
Шамац <i>Šamac</i>	11	11	-	-
Шековићи <i>Šekovići</i>	2	2	-	-
Шипово <i>Šipovo</i>	8	8	-	-

2.6. КОМБИНОВАНА ОДЈЕЉЕЊА И УЧЕНИЦИ У РЕДОВНИМ ОСНОВНИМ ШКОЛАМА НА КРАЈУ ШКОЛСКЕ 2002/2003.ГОДИНЕ
COMBINED CLASSES AND PUPILS IN REGULAR BASIC SCHOOLS AT THE END OF THE SCHOOL YEAR 2002/2003

	Укупно <i>Total</i>		Од два разреда <i>Of two grades</i>		Од три разреда <i>Of three grades</i>		Од четири и више разреда <i>Of four and more grades</i>	
	одјељења <i>classes</i>	ученици <i>pupils</i>	одјељења <i>classes</i>	ученици <i>pupils</i>	одјељења <i>classes</i>	ученици <i>pupils</i>	одјељења <i>classes</i>	ученици <i>pupils</i>
УКУПНО <i>TOTAL</i>	796	10712	599	8549	95	932	102	1231
Бања Лука <i>Banja Luka</i>	43	490	32	385	7	60	4	45
Берковићи <i>Berkovići</i>	9	84	5	56	1	5	3	23
Бијељина <i>Bijeljina</i>	44	726	42	699	-	-	2	27
Билећа <i>Bileća</i>	12	99	9	76	-	-	3	23
Братунац <i>Bratunac</i>	10	93	9	84	-	-	1	9
Вишеград <i>Višegrad</i>	8	54	3	18	3	13	2	23
Власеница <i>Vlasenica</i>	3	36	-	-	1	8	2	28
Вукоставље <i>Vukosavlje</i>	4	47	3	41	1	6	-	-
Гацко <i>Gacko</i>	8	86	5	52	1	8	2	26
Градишка <i>Gradiška</i>	40	552	29	417	2	18	9	117
Дервента <i>Derventa</i>	28	457	23	391	4	56	1	10
Добој <i>Doboj</i>	58	938	52	862	3	44	3	32
Зворник <i>Zvornik</i>	20	268	16	243	3	19	1	6
Језеро <i>Jezero</i>	-	-	-	-	-	-	-	-
Калиновик <i>Kalinovik</i>	1	3	1	3	-	-	-	-
Кнежево <i>Kneževo</i>	15	165	8	96	2	16	5	53
Козарска Дубица <i>Kozarska Dubica</i>	10	136	6	91	2	24	2	21
Котор Варош <i>Kotor Varoš</i>	13	128	9	90	1	5	3	33

2.6. КОМБИНОВАНА ОДЈЕЉЕЊА И УЧЕНИЦИ У РЕДОВНИМ ОСНОВНИМ ШКОЛАМА НА КРАЈУ ШКОЛСКЕ 2002/2003.ГОДИНЕ
COMBINED CLASSES AND PUPILS IN REGULAR BASIC SCHOOLS AT THE END OF THE SCHOOL YEAR 2002/2003

(наставак - *continued*)

	Укупно <i>Total</i>		Од два разреда <i>Of two grades</i>		Од три разреда <i>Of three grades</i>		Од четири и више разреда <i>Of four and more grades</i>	
	одјељења <i>classes</i>	ученици <i>pupils</i>	одјељења <i>classes</i>	ученици <i>pupils</i>	одјељења <i>classes</i>	ученици <i>pupils</i>	одјељења <i>classes</i>	ученици <i>pupils</i>
Крупа на Уни <i>Krupa na Uni</i>	7	68	5	44	1	9	1	15
Лакташи <i>Laktaši</i>	6	83	5	65	-	-	1	18
Лопаре <i>Lopare</i>	25	348	19	261	1	10	5	77
Љубиње <i>Ljubinje</i>	-	-	-	-	-	-	-	-
Милићи <i>Milići</i>	4	44	3	39	1	5	-	-
Модрича <i>Modriča</i>	24	397	18	313	4	44	2	40
Мркоњић Град <i>Mrkonjić Grad</i>	19	246	11	173	4	36	4	37
Невесинје <i>Nevesinje</i>	14	149	8	104	3	12	3	33
Нови Град <i>Novi Grad</i>	33	451	27	389	5	52	1	10
Осмаци <i>Ostaci</i>	3	58	3	58	-	-	-	-
Пале <i>Pale</i>	10	103	4	49	1	6	5	48
Пелагићево <i>Pelagićevo</i>	7	88	6	83	1	5	-	-
Петровац <i>Petrovac</i>	2	36	2	36	-	-	-	-
Петрово <i>Petrovo</i>	6	86	4	66	1	10	1	10
Приједор <i>Prijedor</i>	54	679	42	542	2	14	10	123
Прњавор <i>Prnjavor</i>	39	578	34	523	4	46	1	9
Рибник <i>Ribnik</i>	13	145	8	91	4	40	1	14
Рогатица <i>Rogatica</i>	7	64	3	25	2	10	2	29
Рудо <i>Rudo</i>	9	103	7	94	1	4	1	5

2.6. КОМБИНОВАНА ОДЈЕЉЕЊА И УЧЕНИЦИ У РЕДОВНИМ ОСНОВНИМ ШКОЛАМА НА КРАЈУ ШКОЛСКЕ 2002/2003.ГОДИНЕ
COMBINED CLASSES AND PUPILS IN REGULAR BASIC SCHOOLS AT THE END OF THE SCHOOL YEAR 2002/2003

(наставак - *continued*)

	Укупно <i>Total</i>		Од два разреда <i>Of two grades</i>		Од три разреда <i>Of three grades</i>		Од четири и више разреда <i>Of four and more grades</i>	
	одјељења <i>classes</i>	ученици <i>pupils</i>	одјељења <i>classes</i>	ученици <i>pupils</i>	одјељења <i>classes</i>	ученици <i>pupils</i>	одјељења <i>classes</i>	ученици <i>pupils</i>
Соколац <i>Sokolac</i>	4	48	1	4	1	5	2	39
Србац <i>Srbac</i>	29	432	23	348	4	64	2	20
Србиње <i>Srbinja</i>	9	68	4	26	4	30	1	12
Сребреница <i>Srebrenica</i>	2	11	-	-	2	11	-	-
Српска Илиџа <i>Srpska Ilidža</i>	-	-	-	-	-	-	-	-
Српска Костајница <i>Srpska Kostajnica</i>	3	41	2	35	1	6	-	-
Српски Брод <i>Srpski Brod</i>	7	141	2	49	2	31	3	61
Српски Дрвар <i>Srpski Drvar</i>	-	-	-	-	-	-	-	-
Српски Купрес <i>Srpski Kupres</i>	1	11	-	-	-	-	1	11
Српски Мостар <i>Srpski Mostar</i>	-	-	-	-	-	-	-	-
Српски Сански Мост <i>Srpski Sanski Most</i>	11	160	11	160	-	-	-	-
Српски Стари Град <i>Srpski Stari Grad</i>	4	43	-	-	2	17	2	26
Српско Горажде <i>Srpsko Goražde</i>	2	33	2	33	-	-	-	-
Српско Ново Сарајево <i>Srpsko Novo Sarajevo</i>	1	11	-	-	1	11	-	-
Српско Орашје <i>Srpsko Orašje</i>	4	54	4	54	-	-	-	-
Теслић <i>Teslić</i>	37	562	32	497	3	39	2	26
Требиње <i>Trebinje</i>	7	76	5	61	-	-	2	15
Трново <i>Trnovo</i>	1	16	-	-	-	-	1	16
Угљевик <i>Ugljevik</i>	20	270	17	235	-	-	3	35

2.6. КОМБИНОВАНА ОДЈЕЉЕЊА И УЧЕНИЦИ У РЕДОВНИМ ОСНОВНИМ ШКОЛАМА НА КРАЈУ ШКОЛСКЕ 2002/2003.ГОДИНЕ
COMBINED CLASSES AND PUPILS IN REGULAR BASIC SCHOOLS AT THE END OF THE SCHOOL YEAR 2002/2003

(наставак - *continued*)

	Укупно <i>Total</i>		Од два разреда <i>Of two grades</i>		Од три разреда <i>Of three grades</i>		Од четири и више разреда <i>Of four and more grades</i>	
	одјељења <i>classes</i>	ученици <i>pupils</i>	одјељења <i>classes</i>	ученици <i>pupils</i>	одјељења <i>classes</i>	ученици <i>pupils</i>	одјељења <i>classes</i>	ученици <i>pupils</i>
Хан Пијесак <i>Han Pijesak</i>	-	-	-	-	-	-	-	-
Чајниче <i>Čajniče</i>	5	61	3	40	1	8	1	13
Челинац <i>Čelinac</i>	20	295	14	199	6	96	-	-
Шамац <i>Šamac</i>	11	157	11	157	-	-	-	-
Шековићи <i>Šekovići</i>	2	19	1	10	1	9	-	-
Шипово <i>Šipovo</i>	8	115	6	82	1	20	1	13

2.7. УЧЕНИЦИ РЕДОВНИХ ОСНОВНИХ ШКОЛА ОД V-VIII РАЗРЕДА (ISCED 2) ПРЕМА УЧЕЊУ СТРАНОГ ЈЕЗИКА НА КРАЈУ ШКОЛСКЕ 2002/2003. ГОД.
PUPILS OF REGULAR BASIC SCHOOLS V-VIII GRADE (ISCED 2) BY LEARNING FOREIGN LANGUAGE AT THE END OF THE SCHOOL YEAR 2002/2003

	Укупно ученика V - VIII Pupils, total V - VIII	По називу језика <i>By name of language</i>					Ученици који уче два страна језика ²⁾ Pupils who learn two foreign languages
		руски Russian	енглески English	француски French	њемачки German	остали other	
УКУПНО TOTAL	58448	10900	39903	1237	12917	-	6509
Бања Лука Banja Luka	8387	169	7117	-	1101	-	-
Берковићи Berkovići	93	93	-	-	-	-	-
Бијељина Bijeljina	4919	290	3605	108	916	-	-
Билећа Bileća	760	241	726	10	-	-	217
Братунац Bratunac	3584	166	2949	42	706	-	279
Вишеград Višegrad	592	592	592	-	-	-	592
Власеница Vlasenica	518	-	518	-	-	-	-
Вукосавље Vukosavlje	113	-	5	-	108	-	-
Гацко Gacko	553	166	345	42	-	-	-
Градишка Gradiška	2400	-	2081	-	598	-	279
Дервента Derventa	1362	-	760	-	602	-	-
Добој Doboј	2942	352	1829	-	761	-	-
Зворник Zvornik	2153	1615	1412	-	-	-	874
Језеро Jezero	69	-	69	-	-	-	-
Калиновик Kalinovik	130	130	-	-	-	-	-
Кнежево Kneževo	687	208	615	-	-	-	136

²⁾ Ови ученици су већ укључени и распоређени у колонама "По називу језика"
These pupils are already included and distributed by columns "By name of language"

2.7. УЧЕНИЦИ РЕДОВНИХ ОСНОВНИХ ШКОЛА ОД V-VIII РАЗРЕДА (ISCED 2) ПРЕМА УЧЕЊУ СТРАНОГ ЈЕЗИКА НА КРАЈУ ШКОЛСКЕ
2002/2003. ГОД.
PUPILS OF REGULAR BASIC SCHOOLS V-VIII GRADE (ISCED 2) BY LEARNING FOREIGN LANGUAGE AT THE END OF THE
SCHOOL YEAR 2002/2003

(наставак - *continued*)

	Укупно ученика V - VIII <i>Pupils, total V - VIII</i>	По називу језика <i>By name of language</i>					Ученици који уче два страна језика <i>Pupils who learn two foreign languages</i>
		руски <i>Russian</i>	енглески <i>English</i>	француски <i>French</i>	њемачки <i>German</i>	остали <i>other</i>	
Козарска Дубица <i>Kozarska Dubica</i>	1122	206	932	-	652	-	668
Котор Варош <i>Kotor Varoš</i>	1099	137	407	-	555	-	-
Крупа на Уни <i>Krupa na Uni</i>	45	45	-	-	-	-	-
Лакташи <i>Laktaši</i>	1754	311	1019	-	694	-	270
Лопаре <i>Lopare</i>	541	-	541	-	-	-	-
Љубиње <i>Ljubinje</i>	224	-	224	-	-	-	-
Милићи <i>Milići</i>	479	78	401	-	-	-	-
Модрича <i>Modriča</i>	1185	-	433	82	670	-	-
Мркоњић Град <i>Mrkonjić Grad</i>	939	46	893	-	-	-	-
Невесинје <i>Nevesinje</i>	676	362	157	157	-	-	-
Нови Град <i>Novi Grad</i>	1398	116	662	-	620	-	-
Осмаци <i>Ostaci</i>	140	140	-	-	-	-	-
Пале <i>Pale</i>	1178	-	1061	-	117	-	-
Пелагићево <i>Pelagićevo</i>	208	-	-	-	208	-	-
Петровац <i>Petrovac</i>	36	-	36	-	-	-	-
Петрово <i>Petrovo</i>	333	333	333	-	-	-	333
Приједор <i>Prijedor</i>	3906	89	2763	31	1023	-	-
Прњавор <i>Prnjavor</i>	1910	318	404	-	1188	-	-
Рибник <i>Ribnik</i>	255	170	85	-	-	-	-

2.7. УЧЕНИЦИ РЕДОВНИХ ОСНОВНИХ ШКОЛА ОД V-VIII РАЗРЕДА (ISCED 2) ПРЕМА УЧЕЊУ СТРАНОГ ЈЕЗИКА НА КРАЈУ ШКОЛСКЕ 2002/2003. ГОД.
PUPILS OF REGULAR BASIC SCHOOLS V-VIII GRADE (ISCED 2) BY LEARNING FOREIGN LANGUAGE AT THE END OF THE SCHOOL YEAR 2002/2003

(наставак - *continued*)

	Укупно ученика V - VIII <i>Pupils, total V - VIII</i>	По називу језика <i>By name of language</i>					Ученици који уче два страна језика <i>Pupils who learn two foreign languages</i>
		руски <i>Russian</i>	енглески <i>English</i>	француски <i>French</i>	њемачки <i>German</i>	остали <i>other</i>	
Рогатица <i>Rogatica</i>	583	583	549	-	-	-	549
<i>Rudo</i> Rudo	439	82	319	38	-	-	-
Соколац <i>Sokolac</i>	719	179	540	-	-	-	-
Србац <i>Srbac</i>	948	-	385	-	563	-	-
Србиње <i>Srbinja</i>	945	730	484	343	-	-	612
Сребреница <i>Srebrenica</i>	336	198	117	21	-	-	-
Српска Илиџа <i>Srpska Ilidža</i>	767	-	767	288	144	-	432
Српска Костајница <i>Srpska Kostajnica</i>	223	-	223	-	-	-	-
Српски Брод <i>Srpski Brod</i>	686	553	133	-	-	-	-
Српски Дрвар <i>Srpski Drvar</i>	-	-	-	-	-	-	-
Српски Купрес <i>Srpski Kupres</i>	-	-	-	-	-	-	-
Српски Мостар <i>Srpski Mostar</i>	-	-	-	-	-	-	-
Српски Сански Мост <i>Srpski Sanski Most</i>	150	-	53	-	97	-	-
Српски Стари Град <i>Srpski Stari Grad</i>	-	-	-	-	-	-	-
Српско Горажде <i>Srpsko Goražde</i>	31	31	31	-	-	-	31
Српско Ново Сарајево <i>Srpsko Novo Sarajevo</i>	392	-	392	-	-	-	-
Српско Орашје <i>Srpsko Orašje</i>	76	-	-	-	76	-	-
Теслић <i>Teslić</i>	1436	1077	601	-	-	-	242
Требиње <i>Trebinje</i>	1615	233	1445	-	-	-	63

2.7. УЧЕНИЦИ РЕДОВНИХ ОСНОВНИХ ШКОЛА ОД V-VIII РАЗРЕДА (ISCED 2) ПРЕМА УЧЕЊУ СТРАНОГ ЈЕЗИКА НА КРАЈУ ШКОЛСКЕ 2002/2003. ГОД.
PUPILS OF REGULAR BASIC SCHOOLS V-VIII GRADE (ISCED 2) BY LEARNING FOREIGN LANGUAGE AT THE END OF THE SCHOOL YEAR 2002/2003

(наставак - *continued*)

	Укупно ученика V - VIII <i>Pupils, total V - VIII</i>	По називу језика <i>By name of language</i>					Ученици који уче два страна језика <i>Pupils who learn two foreign languages</i>
		руски <i>Russian</i>	енглески <i>English</i>	француски <i>French</i>	њемачки <i>German</i>	остали <i>other</i>	
Трново <i>Trnovo</i>	78	78	-	-	-	-	-
Угљевик <i>Ugljevik</i>	888	707	423	-	-	-	242
Хан Пијесак <i>Han Pijesak</i>	178	-	178	-	-	-	-
Чајниче <i>Čajniče</i>	292	292	-	-	-	-	-
Челинац <i>Čelinac</i>	996	-	-	-	996	-	-
Шамац <i>Šamac</i>	822	164	166	-	655	-	163
Шековићи <i>Šekovići</i>	497	-	497	-	-	-	-
Шипово <i>Šipovo</i>	592	403	456	-	281	-	548

2.8. УЧЕНИЦИ РЕДОВНИХ ОСНОВНИХ ШКОЛА ОД ПО ПОЛУ И ГОДИНИ РОЂЕЊА НА КРАЈУ ШКОЛСКЕ 2002/2003. ГОД.
PUPILS OF REGULAR BASIC SCHOOLS BY SEX AND YEAR OF BIRTH AT THE END OF THE SCHOOL YEAR 2002/2003

	Пол Sex	Укупно Total	Година рођења Year of birth									
			1996 и касније 1996 and later	1995	1994	1993	1992	1991	1990	1989	1988	1987 и раније 1987 and earlier
УКУПНО	свега <i>all</i>	113366	2558	13737	15120	12829	12805	14462	14740	14182	12536	397
TOTAL	мушки <i>male</i>	58197	1277	6977	7783	6595	6623	7370	7587	7285	6477	223
	женски <i>female</i>	55169	1281	6760	7337	6234	6182	7092	7153	6897	6059	174
	I - IV <i>ISCED 1</i>	54918	2558	13737	15120	12577	10694	198	22	10	1	1
	мушки <i>male</i>	28222	1277	6977	7783	6595	5600	98	18	6	1	1
	женски <i>female</i>	26696	1281	6760	7337	6234	5094	100	4	4	-	-
	V - VIII <i>ISCED 2</i>	58448	-	-	-	252	2111	14264	14718	14172	12535	396
	мушки <i>male</i>	29975	-	-	-	134	1023	7272	7569	7279	6476	222
	женски <i>female</i>	28473	-	-	-	118	1088	6992	7149	6893	6059	174
Бања Лука	свега <i>all</i>	16270	403	2087	2147	1783	1842	2000	2021	2144	1812	31
Ванја Лука	мушки <i>male</i>	8348	200	1078	1087	894	954	1020	1013	1113	968	21
	женски <i>female</i>	7922	203	1009	1060	889	888	980	1008	1031	844	10
	I - IV <i>ISCED 1</i>	7883	403	2087	2147	1783	1451	11	-	1	-	-
	мушки <i>male</i>	4020	200	1078	1087	894	755	5	-	1	-	-
	женски <i>female</i>	3863	203	1009	1060	889	696	6	-	-	-	-
	V - VIII <i>ISCED 2</i>	8387	-	-	-	-	391	1989	2021	2143	1812	31
	мушки <i>male</i>	4328	-	-	-	-	199	1015	1013	1112	968	21
	женски <i>female</i>	4059	-	-	-	-	192	974	1008	1031	844	10
Берковићи	свега <i>all</i>	177	4	12	33	13	19	32	24	19	21	-
Берковићи	мушки <i>male</i>	87	3	9	15	5	13	14	10	8	10	-
	женски <i>female</i>	90	1	3	18	8	6	18	14	11	11	-
	I - IV <i>ISCED 1</i>	84	4	12	33	13	17	4	1	-	-	-
	мушки <i>male</i>	47	3	9	15	5	12	2	1	-	-	-
	женски <i>female</i>	37	1	3	18	8	5	2	-	-	-	-
	V - VIII <i>ISCED 2</i>	93	-	-	-	-	2	28	23	19	21	-
	мушки <i>male</i>	40	-	-	-	-	1	12	9	8	10	-
	женски <i>female</i>	53	-	-	-	-	1	16	14	11	11	-
Бијељина	свега <i>all</i>	9524	425	1080	1205	1030	1181	1215	1157	1218	984	29
Бијељина	мушки <i>male</i>	4902	217	512	646	556	611	605	600	633	505	17
	женски <i>female</i>	4622	208	568	559	474	570	610	557	585	479	12
	I - IV <i>ISCED 1</i>	4605	425	1080	1205	1030	832	19	6	6	1	1
	мушки <i>male</i>	2401	217	512	646	556	452	9	4	3	1	1
	женски <i>female</i>	2204	208	568	559	474	380	10	2	3	-	-
	V - VIII <i>ISCED 2</i>	4919	-	-	-	-	349	1196	1151	1212	983	28
	мушки <i>male</i>	2501	-	-	-	-	159	596	596	630	504	16
	женски <i>female</i>	2418	-	-	-	-	190	600	555	582	479	12

2.8. УЧЕНИЦИ РЕДОВНИХ ОСНОВНИХ ШКОЛА ОД ПО ПОЛУ И ГОДИНИ РОЂЕЊА НА КРАЈУ ШКОЛСКЕ 2002/2003. ГОД.
PUPILS OF REGULAR BASIC SCHOOLS BY SEX AND YEAR OF BIRTH AT THE END OF THE SCHOOL YEAR 2002/2003

(наставак - continued)

	Пол Sex	Укупно Total	Година рођења Year of birth									
			1996 и касније 1996 and later	1995	1994	1993	1992	1991	1990	1989	1988	1987 и раније 1987 and earlier
Билећа <i>Bileća</i>	свега <i>all</i>	1455	-	198	185	164	148	201	179	191	189	-
	мушки <i>male</i>	730	-	102	112	80	81	92	89	83	91	-
	женски <i>female</i>	725	-	96	73	84	67	109	90	108	98	-
	I - IV <i>ISCED 1</i>	695	-	198	185	164	148	-	-	-	-	-
	мушки <i>male</i>	375	-	102	112	80	81	-	-	-	-	-
	женски <i>female</i>	320	-	96	73	84	67	-	-	-	-	-
	V - VIII <i>ISCED 2</i>	760	-	-	-	-	-	201	179	191	189	-
	мушки <i>male</i>	355	-	-	-	-	-	92	89	83	91	-
	женски <i>female</i>	405	-	-	-	-	-	109	90	108	98	-
Братунац <i>Bratunac</i>	свега <i>all</i>	1599	42	158	184	219	208	137	198	216	216	21
	мушки <i>male</i>	836	15	86	93	110	111	72	105	124	106	14
	женски <i>female</i>	763	27	72	91	109	97	65	93	92	110	7
	I - IV <i>ISCED 1</i>	733	42	158	184	195	153	1	-	-	-	-
	мушки <i>male</i>	367	15	86	93	95	77	1	-	-	-	-
	женски <i>female</i>	366	27	72	91	100	76	-	-	-	-	-
	V - VIII <i>ISCED 2</i>	866	-	-	-	24	55	136	198	216	216	21
	мушки <i>male</i>	469	-	-	-	15	34	71	105	124	106	14
	женски <i>female</i>	397	-	-	-	9	21	65	93	92	110	7
Вишеград <i>Višegrad</i>	свега <i>all</i>	1157	16	152	161	115	132	132	155	157	135	2
	мушки <i>male</i>	611	6	76	90	62	71	72	79	90	63	2
	женски <i>female</i>	546	10	76	71	53	61	60	76	67	72	-
	I - IV <i>ISCED 1</i>	565	16	152	161	115	121	-	-	-	-	-
	мушки <i>male</i>	303	6	76	90	62	69	-	-	-	-	-
	женски <i>female</i>	262	10	76	71	53	52	-	-	-	-	-
	V - VIII <i>ISCED 2</i>	592	-	-	-	-	11	132	155	157	135	2
	мушки <i>male</i>	308	-	-	-	-	2	72	79	90	63	2
	женски <i>female</i>	284	-	-	-	-	9	60	76	67	72	-
Власеница <i>Vlasenica</i>	свега <i>all</i>	1032	8	144	137	134	100	136	120	131	119	3
	мушки <i>male</i>	503	5	73	64	65	42	63	65	66	59	1
	женски <i>female</i>	529	3	71	73	69	58	73	55	65	60	2
	I - IV <i>ISCED 1</i>	514	8	144	137	134	90	1	-	-	-	-
	мушки <i>male</i>	244	5	73	64	65	37	-	-	-	-	-
	женски <i>female</i>	270	3	71	73	69	53	1	-	-	-	-
	V - VIII <i>ISCED 2</i>	518	-	-	-	-	10	135	120	131	119	3
	мушки <i>male</i>	259	-	-	-	-	5	63	65	66	59	1
	женски <i>female</i>	259	-	-	-	-	5	72	55	65	60	2

2.8. УЧЕНИЦИ РЕДОВНИХ ОСНОВНИХ ШКОЛА ОД ПО ПОЛУ И ГОДИНИ РОЂЕЊА НА КРАЈУ ШКОЛСКЕ 2002/2003. ГОД.
PUPILS OF REGULAR BASIC SCHOOLS BY SEX AND YEAR OF BIRTH AT THE END OF THE SCHOOL YEAR 2002/2003

(наставак - continued)

	Пол Sex	Укупно Total	Година рођења Year of birth									
			1996 и касније 1996 and later	1995	1994	1993	1992	1991	1990	1989	1988	1987 и раније 1987 and earlier
Вукосавље Vukosavlje	свега all	259	9	28	53	37	11	32	29	42	13	5
	мушки male	141	6	11	30	19	8	19	18	22	4	4
	женски female	118	3	17	23	18	3	13	11	20	9	1
	I - IV ISCED 1	146	9	28	53	37	11	2	5	1	-	-
	мушки male	81	6	11	30	19	8	1	5	1	-	-
	женски female	65	3	17	23	18	3	1	-	-	-	-
	V - VIII ISCED 2	113	-	-	-	-	-	30	24	41	13	5
	мушки male	60	-	-	-	-	-	18	13	21	4	4
	женски female	53	-	-	-	-	-	12	11	20	9	1
Гацко Gacko	свега all	1087	26	141	154	112	126	144	147	118	119	-
	мушки male	546	13	55	78	62	72	75	75	54	62	-
	женски female	541	13	86	76	50	54	69	72	64	57	-
	I - IV ISCED 1	534	26	141	154	112	101	-	-	-	-	-
	мушки male	268	13	55	78	62	60	-	-	-	-	-
	женски female	266	13	86	76	50	41	-	-	-	-	-
	V - VIII ISCED 2	553	-	-	-	-	25	144	147	118	119	-
	мушки male	278	-	-	-	-	12	75	75	54	62	-
	женски female	275	-	-	-	-	13	69	72	64	57	-
Градишка Gradiška	свега all	4878	13	646	719	611	519	558	667	622	519	4
	мушки male	2516	5	332	363	317	280	296	348	306	266	3
	женски female	2362	8	314	356	294	239	262	319	316	253	1
	I - IV ISCED 1	2478	13	646	719	602	491	7	-	-	-	-
	мушки male	1278	5	332	363	314	261	3	-	-	-	-
	женски female	1200	8	314	356	288	230	4	-	-	-	-
	V - VIII ISCED 2	2400	-	-	-	9	28	551	667	622	519	4
	мушки male	1238	-	-	-	3	19	293	348	306	266	3
	женски female	1162	-	-	-	6	9	258	319	316	253	1
Дервента Derventa	свега all	2598	11	315	371	263	279	358	303	381	308	9
	мушки male	1326	4	172	183	140	139	175	162	193	154	4
	женски female	1272	7	143	188	123	140	183	141	188	154	5
	I - IV ISCED 1	1236	11	315	371	263	271	4	1	-	-	-
	мушки male	634	4	172	183	140	135	-	-	-	-	-
	женски female	602	7	143	188	123	136	4	1	-	-	-
	V - VIII ISCED 2	1362	-	-	-	-	8	354	302	381	308	9
	мушки male	692	-	-	-	-	4	175	162	193	154	4
	женски female	670	-	-	-	-	4	179	140	188	154	5

2.8. УЧЕНИЦИ РЕДОВНИХ ОСНОВНИХ ШКОЛА ОД ПО ПОЛУ И ГОДИНИ РОЂЕЊА НА КРАЈУ ШКОЛСКЕ 2002/2003. ГОД.
PUPILS OF REGULAR BASIC SCHOOLS BY SEX AND YEAR OF BIRTH AT THE END OF THE SCHOOL YEAR 2002/2003

(наставак - *continued*)

	Пол Sex	Укупно Total	Година рођења Year of birth									1987 и раније 1987 and earlier
			1996 и касније 1996 and later	1995	1994	1993	1992	1991	1990	1989	1988	
Добој <i>Doboj</i>	свега <i>all</i>	5829	437	761	728	723	649	719	698	590	505	19
	мушки <i>male</i>	3084	218	392	390	384	335	405	360	317	271	12
	женски <i>female</i>	2745	219	369	338	339	314	314	338	273	234	7
	I - IV <i>ISCED 1</i>	2887	437	761	728	549	398	14	-	-	-	-
	мушки <i>male</i>	1522	218	392	390	287	223	12	-	-	-	-
	женски <i>female</i>	1365	219	369	338	262	175	2	-	-	-	-
	V - VIII <i>ISCED 2</i>	2942	-	-	-	174	251	705	698	590	505	19
	мушки <i>male</i>	1562	-	-	-	97	112	393	360	317	271	12
	женски <i>female</i>	1380	-	-	-	77	139	312	338	273	234	7
Зворник <i>Zvornik</i>	свега <i>all</i>	4310	19	509	578	515	558	502	789	569	261	10
	мушки <i>male</i>	2296	10	284	312	267	308	257	418	288	145	7
	женски <i>female</i>	2014	9	225	266	248	250	245	371	281	116	3
	I - IV <i>ISCED 1</i>	2157	19	509	578	515	525	11	-	-	-	-
	мушки <i>male</i>	1170	10	284	312	267	290	7	-	-	-	-
	женски <i>female</i>	987	9	225	266	248	235	4	-	-	-	-
	V - VIII <i>ISCED 2</i>	2153	-	-	-	-	33	491	789	569	261	10
	мушки <i>male</i>	1126	-	-	-	-	18	250	418	288	145	7
	женски <i>female</i>	1027	-	-	-	-	15	241	371	281	116	3
Језеро <i>Jezero</i>	свега <i>all</i>	136	-	18	20	29	13	20	19	17	-	-
	мушки <i>male</i>	77	-	7	11	16	9	12	13	9	-	-
	женски <i>female</i>	59	-	11	9	13	4	8	6	8	-	-
	I - IV <i>ISCED 1</i>	67	-	18	20	29	-	-	-	-	-	-
	мушки <i>male</i>	34	-	7	11	16	-	-	-	-	-	-
	женски <i>female</i>	33	-	11	9	13	-	-	-	-	-	-
	V - VIII <i>ISCED 2</i>	69	-	-	-	-	13	20	19	17	-	-
	мушки <i>male</i>	43	-	-	-	-	9	12	13	9	-	-
	женски <i>female</i>	26	-	-	-	-	4	8	6	8	-	-
Калиновик <i>Kalinovik</i>	свега <i>all</i>	221	2	22	33	15	21	27	34	42	25	-
	мушки <i>male</i>	109	-	11	12	5	13	15	19	16	18	-
	женски <i>female</i>	112	2	11	21	10	8	12	15	26	7	-
	I - IV <i>ISCED 1</i>	91	2	22	33	15	19	-	-	-	-	-
	мушки <i>male</i>	40	-	11	12	5	12	-	-	-	-	-
	женски <i>female</i>	51	2	11	21	10	7	-	-	-	-	-
	V - VIII <i>ISCED 2</i>	130	-	-	-	-	2	27	34	42	25	-
	мушки <i>male</i>	69	-	-	-	-	1	15	19	16	18	-
	женски <i>female</i>	61	-	-	-	-	1	12	15	26	7	-

2.8. УЧЕНИЦИ РЕДОВНИХ ОСНОВНИХ ШКОЛА ОД ПО ПОЛУ И ГОДИНИ РОЂЕЊА НА КРАЈУ ШКОЛСКЕ 2002/2003. ГОД.
PUPILS OF REGULAR BASIC SCHOOLS BY SEX AND YEAR OF BIRTH AT THE END OF THE SCHOOL YEAR 2002/2003

(наставак - *continued*)

	Пол Sex	Укупно Total	Година рођења Year of birth									
			1996 и касније 1996 and later	1995	1994	1993	1992	1991	1990	1989	1988	1987 и раније 1987 and earlier
Кнежево <i>Kneževo</i>	свега <i>all</i>	1327	23	143	183	162	138	201	162	160	134	21
	мушки <i>male</i>	679	13	68	90	83	74	110	83	80	66	12
	женски <i>female</i>	648	10	75	93	79	64	91	79	80	68	9
	I - IV <i>ISCED 1</i>	640	23	143	183	162	125	2	1	1	-	-
	мушки <i>male</i>	323	13	68	90	83	66	2	-	1	-	-
	женски <i>female</i>	317	10	75	93	79	59	-	1	-	-	-
	V - VIII <i>ISCED 2</i>	687	-	-	-	-	13	199	161	159	134	21
	мушки <i>male</i>	356	-	-	-	-	8	108	83	79	66	12
	женски <i>female</i>	331	-	-	-	-	5	91	78	80	68	9
Козарска Дубица <i>Kozarska Dubica</i>	свега <i>all</i>	2111	8	259	266	232	242	285	247	280	291	1
	мушки <i>male</i>	1105	3	139	132	140	119	152	133	151	136	-
	женски <i>female</i>	1006	5	120	134	92	123	133	114	129	155	1
	I - IV <i>ISCED 1</i>	989	8	259	266	232	220	4	-	-	-	-
	мушки <i>male</i>	523	3	139	132	140	107	2	-	-	-	-
	женски <i>female</i>	466	5	120	134	92	113	2	-	-	-	-
	V - VIII <i>ISCED 2</i>	1122	-	-	-	-	22	281	247	280	291	1
	мушки <i>male</i>	582	-	-	-	-	12	150	133	151	136	-
	женски <i>female</i>	540	-	-	-	-	10	131	114	129	155	1
Котор Варош <i>Kotor Varoš</i>	свега <i>all</i>	2091	-	226	292	221	252	283	263	289	265	-
	мушки <i>male</i>	1100	-	114	145	127	135	144	138	151	146	-
	женски <i>female</i>	991	-	112	147	94	117	139	125	138	119	-
	I - IV <i>ISCED 1</i>	992	-	226	292	221	252	1	-	-	-	-
	мушки <i>male</i>	522	-	114	145	127	135	1	-	-	-	-
	женски <i>female</i>	470	-	112	147	94	117	-	-	-	-	-
	V - VIII <i>ISCED 2</i>	1099	-	-	-	-	-	282	263	289	265	-
	мушки <i>male</i>	578	-	-	-	-	-	143	138	151	146	-
	женски <i>female</i>	521	-	-	-	-	-	139	125	138	119	-
Крупа на Уни <i>Krupa na Uni</i>	свега <i>all</i>	113	-	17	20	20	11	15	8	17	5	-
	мушки <i>male</i>	74	-	12	12	15	8	10	6	7	4	-
	женски <i>female</i>	39	-	5	8	5	3	5	2	10	1	-
	I - IV <i>ISCED 1</i>	68	-	17	20	20	11	-	-	-	-	-
	мушки <i>male</i>	47	-	12	12	15	8	-	-	-	-	-
	женски <i>female</i>	21	-	5	8	5	3	-	-	-	-	-
	V - VIII <i>ISCED 2</i>	45	-	-	-	-	-	15	8	17	5	-
	мушки <i>male</i>	27	-	-	-	-	-	10	6	7	4	-
	женски <i>female</i>	18	-	-	-	-	-	5	2	10	1	-

2.8. УЧЕНИЦИ РЕДОВНИХ ОСНОВНИХ ШКОЛА ОД ПО ПОЛУ И ГОДИНИ РОЂЕЊА НА КРАЈУ ШКОЛСКЕ 2002/2003. ГОД.
PUPILS OF REGULAR BASIC SCHOOLS BY SEX AND YEAR OF BIRTH AT THE END OF THE SCHOOL YEAR 2002/2003

(наставак - continued)

	Пол Sex	Укупно Total	Година рођења Year of birth									
			1996 и касније 1996 and later	1995	1994	1993	1992	1991	1990	1989	1988	1987 и раније 1987 and earlier
Лакташи <i>Laktaši</i>	свега <i>all</i>	3416	10	406	488	401	362	454	438	399	427	31
	мушки <i>male</i>	1738	3	196	234	209	191	230	224	211	218	22
	женски <i>female</i>	1678	7	210	254	192	171	224	214	188	209	9
	I - IV <i>ISCED 1</i>	1662	10	406	488	401	349	8	-	-	-	-
	мушки <i>male</i>	825	3	196	234	209	181	2	-	-	-	-
	женски <i>female</i>	837	7	210	254	192	168	6	-	-	-	-
	V - VIII <i>ISCED 2</i>	1754	-	-	-	-	13	446	438	399	427	31
	мушки <i>male</i>	913	-	-	-	-	10	228	224	211	218	22
	женски <i>female</i>	841	-	-	-	-	3	218	214	188	209	9
Лопаре <i>Lopare</i>	свега <i>all</i>	1154	80	158	150	148	164	150	141	124	39	-
	мушки <i>male</i>	560	39	75	70	71	77	71	75	61	21	-
	женски <i>female</i>	594	41	83	80	77	87	79	66	63	18	-
	I - IV <i>ISCED 1</i>	613	80	158	150	148	77	-	-	-	-	-
	мушки <i>male</i>	293	39	75	70	71	38	-	-	-	-	-
	женски <i>female</i>	320	41	83	80	77	39	-	-	-	-	-
	V - VIII <i>ISCED 2</i>	541	-	-	-	-	87	150	141	124	39	-
	мушки <i>male</i>	267	-	-	-	-	39	71	75	61	21	-
	женски <i>female</i>	274	-	-	-	-	48	79	66	63	18	-
Љубиње <i>Ljubinje</i>	свега <i>all</i>	400	1	44	43	47	44	62	49	51	59	-
	мушки <i>male</i>	206	-	20	20	31	17	31	28	28	31	-
	женски <i>female</i>	194	1	24	23	16	27	31	21	23	28	-
	I - IV <i>ISCED 1</i>	176	1	44	43	47	41	-	-	-	-	-
	мушки <i>male</i>	88	-	20	20	31	17	-	-	-	-	-
	женски <i>female</i>	88	1	24	23	16	24	-	-	-	-	-
	V - VIII <i>ISCED 2</i>	224	-	-	-	-	3	62	49	51	59	-
	мушки <i>male</i>	118	-	-	-	-	-	31	28	28	31	-
	женски <i>female</i>	106	-	-	-	-	3	31	21	23	28	-
Милићи <i>Milići</i>	свега <i>all</i>	916	6	111	120	102	101	131	102	136	107	-
	мушки <i>male</i>	460	4	60	62	48	60	57	57	60	52	-
	женски <i>female</i>	456	2	51	58	54	41	74	45	76	55	-
	I - IV <i>ISCED 1</i>	437	6	111	120	102	98	-	-	-	-	-
	мушки <i>male</i>	231	4	60	62	48	57	-	-	-	-	-
	женски <i>female</i>	206	2	51	58	54	41	-	-	-	-	-
	V - VIII <i>ISCED 2</i>	479	-	-	-	-	3	131	102	136	107	-
	мушки <i>male</i>	229	-	-	-	-	3	57	57	60	52	-
	женски <i>female</i>	250	-	-	-	-	-	74	45	76	55	-

2.8. УЧЕНИЦИ РЕДОВНИХ ОСНОВНИХ ШКОЛА ОД ПО ПОЛУ И ГОДИНИ РОЂЕЊА НА КРАЈУ ШКОЛСКЕ 2002/2003. ГОД.
PUPILS OF REGULAR BASIC SCHOOLS BY SEX AND YEAR OF BIRTH AT THE END OF THE SCHOOL YEAR 2002/2003

(наставак - continued)

	Пол Sex	Укупно Total	Година рођења Year of birth									
			1996 и касније 1996 and later	1995	1994	1993	1992	1991	1990	1989	1988	1987 и раније 1987 and earlier
Модрича <i>Modriča</i>	свега <i>all</i>	2336	12	263	339	286	256	299	288	291	302	-
	мушки <i>male</i>	1159	6	145	156	140	128	137	152	151	144	-
	женски <i>female</i>	1177	6	118	183	146	128	162	136	140	158	-
	I - IV <i>ISCED 1</i>	1151	12	263	339	286	251	-	-	-	-	-
	мушки <i>male</i>	573	6	145	156	140	126	-	-	-	-	-
	женски <i>female</i>	578	6	118	183	146	125	-	-	-	-	-
	V - VIII <i>ISCED 2</i>	1185	-	-	-	-	5	299	288	291	302	-
	мушки <i>male</i>	586	-	-	-	-	2	137	152	151	144	-
	женски <i>female</i>	599	-	-	-	-	3	162	136	140	158	-
Мркоњић Град <i>Mrkonjić Grad</i>	свега <i>all</i>	1862	34	253	254	216	216	242	255	221	158	13
	мушки <i>male</i>	1001	16	149	135	119	100	122	133	128	90	9
	женски <i>female</i>	861	18	104	119	97	116	120	122	93	68	4
	I - IV <i>ISCED 1</i>	923	34	253	254	214	166	1	1	-	-	-
	мушки <i>male</i>	498	16	149	135	119	77	1	1	-	-	-
	женски <i>female</i>	425	18	104	119	95	89	-	-	-	-	-
	V - VIII <i>ISCED 2</i>	939	-	-	-	2	50	241	254	221	158	13
	мушки <i>male</i>	503	-	-	-	-	23	121	132	128	90	9
	женски <i>female</i>	436	-	-	-	2	27	120	122	93	68	4
Невесиње <i>Nevesinje</i>	свега <i>all</i>	1326	-	155	202	134	159	159	174	160	183	-
	мушки <i>male</i>	683	-	83	98	63	86	84	83	87	99	-
	женски <i>female</i>	643	-	72	104	71	73	75	91	73	84	-
	I - IV <i>ISCED 1</i>	650	-	155	202	134	159	-	-	-	-	-
	мушки <i>male</i>	330	-	83	98	63	86	-	-	-	-	-
	женски <i>female</i>	320	-	72	104	71	73	-	-	-	-	-
	V - VIII <i>ISCED 2</i>	676	-	-	-	-	-	159	174	160	183	-
	мушки <i>male</i>	353	-	-	-	-	-	84	83	87	99	-
	женски <i>female</i>	323	-	-	-	-	-	75	91	73	84	-
Нови Град <i>Novi Grad</i>	свега <i>all</i>	2609	25	282	372	308	234	350	379	327	310	22
	мушки <i>male</i>	1302	18	140	193	137	103	191	213	155	143	9
	женски <i>female</i>	1307	7	142	179	171	131	159	166	172	167	13
	I - IV <i>ISCED 1</i>	1211	25	282	372	308	210	14	-	-	-	-
	мушки <i>male</i>	587	18	140	193	137	93	6	-	-	-	-
	женски <i>female</i>	624	7	142	179	171	117	8	-	-	-	-
	V - VIII <i>ISCED 2</i>	1398	-	-	-	-	24	336	379	327	310	22
	мушки <i>male</i>	715	-	-	-	-	10	185	213	155	143	9
	женски <i>female</i>	683	-	-	-	-	14	151	166	172	167	13

2.8. УЧЕНИЦИ РЕДОВНИХ ОСНОВНИХ ШКОЛА ОД ПО ПОЛУ И ГОДИНИ РОЂЕЊА НА КРАЈУ ШКОЛСКЕ 2002/2003. ГОД.
PUPILS OF REGULAR BASIC SCHOOLS BY SEX AND YEAR OF BIRTH AT THE END OF THE SCHOOL YEAR 2002/2003

(наставак - *continued*)

	Пол <i>Sex</i>	Укупно <i>Total</i>	Година рођења <i>Year of birth</i>									
			1996 и касније <i>1996 and later</i>	1995	1994	1993	1992	1991	1990	1989	1988	1987 и раније <i>1987 and earlier</i>
Осмаци	свега <i>all</i>	330	11	49	49	48	39	42	30	30	32	-
<i>Osmaci</i>	мушки <i>male</i>	166	4	25	28	18	20	24	16	15	16	-
	женски <i>female</i>	164	7	24	21	30	19	18	14	15	16	-
	I - IV <i>ISCED 1</i>	190	11	49	49	48	33	-	-	-	-	-
	мушки <i>male</i>	92	4	25	28	18	17	-	-	-	-	-
	женски <i>female</i>	98	7	24	21	30	16	-	-	-	-	-
	V - VIII <i>ISCED 2</i>	140	-	-	-	-	6	42	30	30	32	-
	мушки <i>male</i>	74	-	-	-	-	3	24	16	15	16	-
	женски <i>female</i>	66	-	-	-	-	3	18	14	15	16	-
Пале	свега <i>all</i>	2173	2	245	265	240	252	281	300	301	285	2
<i>Pale</i>	мушки <i>male</i>	1075	1	120	133	115	117	137	153	146	151	2
	женски <i>female</i>	1098	1	125	132	125	135	144	147	155	134	-
	I - IV <i>ISCED 1</i>	995	2	245	265	240	240	3	-	-	-	-
	мушки <i>male</i>	482	1	120	133	115	113	-	-	-	-	-
	женски <i>female</i>	513	1	125	132	125	127	3	-	-	-	-
	V - VIII <i>ISCED 2</i>	1178	-	-	-	-	12	278	300	301	285	2
	мушки <i>male</i>	593	-	-	-	-	4	137	153	146	151	2
	женски <i>female</i>	585	-	-	-	-	8	141	147	155	134	-
Пелагићево	свега <i>all</i>	406	4	44	54	55	44	60	49	44	50	2
<i>Pelagićevo</i>	мушки <i>male</i>	204	1	22	28	34	23	32	20	20	22	2
	женски <i>female</i>	202	3	22	26	21	21	28	29	24	28	-
	I - IV <i>ISCED 1</i>	198	4	44	54	55	41	-	-	-	-	-
	мушки <i>male</i>	106	1	22	28	34	21	-	-	-	-	-
	женски <i>female</i>	92	3	22	26	21	20	-	-	-	-	-
	V - VIII <i>ISCED 2</i>	208	-	-	-	-	3	60	49	44	50	2
	мушки <i>male</i>	98	-	-	-	-	2	32	20	20	22	2
	женски <i>female</i>	110	-	-	-	-	1	28	29	24	28	-
Петровац	свега <i>all</i>	72	-	7	16	7	6	10	12	6	8	-
<i>Petrovac</i>	мушки <i>male</i>	35	-	3	10	3	3	5	8	1	2	-
	женски <i>female</i>	37	-	4	6	4	3	5	4	5	6	-
	I - IV <i>ISCED 1</i>	36	-	7	16	7	6	-	-	-	-	-
	мушки <i>male</i>	19	-	3	10	3	3	-	-	-	-	-
	женски <i>female</i>	17	-	4	6	4	3	-	-	-	-	-
	V - VIII <i>ISCED 2</i>	36	-	-	-	-	-	10	12	6	8	-
	мушки <i>male</i>	16	-	-	-	-	-	5	8	1	2	-
	женски <i>female</i>	20	-	-	-	-	-	5	4	5	6	-

2.8. УЧЕНИЦИ РЕДОВНИХ ОСНОВНИХ ШКОЛА ОД ПО ПОЛУ И ГОДИНИ РОЂЕЊА НА КРАЈУ ШКОЛСКЕ 2002/2003. ГОД.
PUPILS OF REGULAR BASIC SCHOOLS BY SEX AND YEAR OF BIRTH AT THE END OF THE SCHOOL YEAR 2002/2003

(наставак - *continued*)

	Пол Sex	Укупно Total	Година рођења Year of birth									1987 и раније 1987 and earlier
			1996 и касније 1996 and later	1995	1994	1993	1992	1991	1990	1989	1988	
Петрово <i>Petrovo</i>	свега <i>all</i>	659	5	90	94	71	67	88	79	78	81	6
	мушки <i>male</i>	335	4	43	48	36	26	53	40	44	39	2
	женски <i>female</i>	324	1	47	46	35	41	35	39	34	42	4
	I - IV <i>ISCED 1</i>	326	5	90	94	71	65	1	-	-	-	-
	мушки <i>male</i>	157	4	43	48	36	26	-	-	-	-	-
	женски <i>female</i>	169	1	47	46	35	39	1	-	-	-	-
	V - VIII <i>ISCED 2</i>	333	-	-	-	-	2	87	79	78	81	6
	мушки <i>male</i>	178	-	-	-	-	-	53	40	44	39	2
	женски <i>female</i>	155	-	-	-	-	2	34	39	34	42	4
Приједор <i>Prijedor</i>	свега <i>all</i>	7504	281	799	933	883	851	927	1043	886	847	54
	мушки <i>male</i>	3796	147	390	482	419	428	489	483	510	419	29
	женски <i>female</i>	3708	134	409	451	464	423	438	560	376	428	25
	I - IV <i>ISCED 1</i>	3598	281	799	933	876	679	29	1	-	-	-
	мушки <i>male</i>	1789	147	390	482	415	342	12	1	-	-	-
	женски <i>female</i>	1809	134	409	451	461	337	17	-	-	-	-
	V - VIII <i>ISCED 2</i>	3906	-	-	-	7	172	898	1042	886	847	54
	мушки <i>male</i>	2007	-	-	-	4	86	477	482	510	419	29
	женски <i>female</i>	1899	-	-	-	3	86	421	560	376	428	25
Прњавор <i>Prnjavor</i>	свега <i>all</i>	3704	16	502	489	385	400	515	466	439	484	8
	мушки <i>male</i>	1936	8	263	262	196	208	271	245	227	250	6
	женски <i>female</i>	1768	8	239	227	189	192	244	221	212	234	2
	I - IV <i>ISCED 1</i>	1794	16	502	489	385	396	5	1	-	-	-
	мушки <i>male</i>	940	8	263	262	196	207	3	1	-	-	-
	женски <i>female</i>	854	8	239	227	189	189	2	-	-	-	-
	V - VIII <i>ISCED 2</i>	1910	-	-	-	-	4	510	465	439	484	8
	мушки <i>male</i>	996	-	-	-	-	1	268	244	227	250	6
	женски <i>female</i>	914	-	-	-	-	3	242	221	212	234	2
Рибник <i>Ribnik</i>	свега <i>all</i>	575	-	72	94	90	65	73	65	65	50	1
	мушки <i>male</i>	295	-	34	51	50	35	32	31	34	27	1
	женски <i>female</i>	280	-	38	43	40	30	41	34	31	23	-
	I - IV <i>ISCED 1</i>	320	-	72	94	90	63	-	1	-	-	-
	мушки <i>male</i>	170	-	34	51	50	34	-	1	-	-	-
	женски <i>female</i>	150	-	38	43	40	29	-	-	-	-	-
	V - VIII <i>ISCED 2</i>	255	-	-	-	-	2	73	64	65	50	1
	мушки <i>male</i>	125	-	-	-	-	1	32	30	34	27	1
	женски <i>female</i>	130	-	-	-	-	1	41	34	31	23	-

2.8. УЧЕНИЦИ РЕДОВНИХ ОСНОВНИХ ШКОЛА ОД ПО ПОЛУ И ГОДИНИ РОЂЕЊА НА КРАЈУ ШКОЛСКЕ 2002/2003. ГОД.
PUPILS OF REGULAR BASIC SCHOOLS BY SEX AND YEAR OF BIRTH AT THE END OF THE SCHOOL YEAR 2002/2003

(наставак - continued)

	Пол Sex	Укупно Total	Година рођења Year of birth									
			1996 и касније 1996 and later	1995	1994	1993	1992	1991	1990	1989	1988	1987 и раније 1987 and earlier
Рогатица <i>Rogatica</i>	свега <i>all</i>	1109	-	122	176	112	116	157	118	156	152	-
	мушки <i>male</i>	539	-	59	84	52	49	77	64	69	85	-
	женски <i>female</i>	570	-	63	92	60	67	80	54	87	67	-
	I - IV <i>ISCED 1</i>	526	-	122	176	112	116	-	-	-	-	-
	мушки <i>male</i>	244	-	59	84	52	49	-	-	-	-	-
	женски <i>female</i>	282	-	63	92	60	67	-	-	-	-	-
	V - VIII <i>ISCED 2</i>	583	-	-	-	-	-	157	118	156	152	-
	мушки <i>male</i>	295	-	-	-	-	-	77	64	69	85	-
	женски <i>female</i>	288	-	-	-	-	-	80	54	87	67	-
Рудо <i>Rudo</i>	свега <i>all</i>	798	57	94	108	103	102	113	95	63	63	-
	мушки <i>male</i>	413	28	48	61	48	52	60	46	27	43	-
	женски <i>female</i>	385	29	46	47	55	50	53	49	36	20	-
	I - IV <i>ISCED 1</i>	359	57	94	108	67	33	-	-	-	-	-
	мушки <i>male</i>	188	28	48	61	33	18	-	-	-	-	-
	женски <i>female</i>	171	29	46	47	34	15	-	-	-	-	-
	V - VIII <i>ISCED 2</i>	439	-	-	-	36	69	113	95	63	63	-
	мушки <i>male</i>	225	-	-	-	15	34	60	46	27	43	-
	женски <i>female</i>	214	-	-	-	21	35	53	49	36	20	-
Соколац <i>Sokolac</i>	свега <i>all</i>	1360	-	163	174	141	163	177	175	179	188	-
	мушки <i>male</i>	689	-	79	96	88	86	83	87	78	92	-
	женски <i>female</i>	671	-	84	78	53	77	94	88	101	96	-
	I - IV <i>ISCED 1</i>	641	-	163	174	141	163	-	-	-	-	-
	мушки <i>male</i>	349	-	79	96	88	86	-	-	-	-	-
	женски <i>female</i>	292	-	84	78	53	77	-	-	-	-	-
	V - VIII <i>ISCED 2</i>	719	-	-	-	-	-	177	175	179	188	-
	мушки <i>male</i>	340	-	-	-	-	-	83	87	78	92	-
	женски <i>female</i>	379	-	-	-	-	-	94	88	101	96	-
Србац <i>Srbac</i>	свега <i>all</i>	1787	25	214	225	198	200	227	240	229	219	10
	мушки <i>male</i>	907	12	114	100	96	103	116	124	119	121	2
	женски <i>female</i>	880	13	100	125	102	97	111	116	110	98	8
	I - IV <i>ISCED 1</i>	839	25	214	225	198	167	10	-	-	-	-
	мушки <i>male</i>	418	12	114	100	96	88	8	-	-	-	-
	женски <i>female</i>	421	13	100	125	102	79	2	-	-	-	-
	V - VIII <i>ISCED 2</i>	948	-	-	-	-	33	217	240	229	219	10
	мушки <i>male</i>	489	-	-	-	-	15	108	124	119	121	2
	женски <i>female</i>	459	-	-	-	-	18	109	116	110	98	8

2.8. УЧЕНИЦИ РЕДОВНИХ ОСНОВНИХ ШКОЛА ОД ПО ПОЛУ И ГОДИНИ РОЂЕЊА НА КРАЈУ ШКОЛСКЕ 2002/2003. ГОД.
PUPILS OF REGULAR BASIC SCHOOLS BY SEX AND YEAR OF BIRTH AT THE END OF THE SCHOOL YEAR 2002/2003

(наставак - *continued*)

	Пол <i>Sex</i>	Укупно <i>Total</i>	Година рођења <i>Year of birth</i>									
			1996 и касније <i>1996 and later</i>	1995	1994	1993	1992	1991	1990	1989	1988	1987 и раније <i>1987 and earlier</i>
Србиње <i>Srbija</i>	свега <i>all</i>	1859	132	127	263	196	224	231	213	230	237	6
	мушки <i>male</i>	958	55	64	148	103	118	110	110	110	137	3
	женски <i>female</i>	901	77	63	115	93	106	121	103	120	100	3
	I - IV <i>ISCED 1</i>	914	132	127	263	196	196	-	-	-	-	-
	мушки <i>male</i>	479	55	64	148	103	109	-	-	-	-	-
	женски <i>female</i>	435	77	63	115	93	87	-	-	-	-	-
	V - VIII <i>ISCED 2</i>	945	-	-	-	-	28	231	213	230	237	6
	мушки <i>male</i>	479	-	-	-	-	9	110	110	110	137	3
	женски <i>female</i>	466	-	-	-	-	19	121	103	120	100	3
Сребреница <i>Srebrenica</i>	свега <i>all</i>	655	57	75	64	78	74	87	82	82	35	21
	мушки <i>male</i>	330	27	41	35	38	31	42	47	43	18	8
	женски <i>female</i>	325	30	34	29	40	43	45	35	39	17	13
	I - IV <i>ISCED 1</i>	319	57	75	64	78	19	25	-	1	-	-
	мушки <i>male</i>	158	27	41	35	38	6	11	-	-	-	-
	женски <i>female</i>	161	30	34	29	40	13	14	-	1	-	-
	V - VIII <i>ISCED 2</i>	336	-	-	-	-	55	62	82	81	35	21
	мушки <i>male</i>	172	-	-	-	-	25	31	47	43	18	8
	женски <i>female</i>	164	-	-	-	-	30	31	35	38	17	13
Српска Илиџа <i>Srpska Ilidža</i>	свега <i>all</i>	1439	90	182	163	160	145	193	200	175	131	-
	мушки <i>male</i>	738	47	91	79	85	82	93	97	83	81	-
	женски <i>female</i>	701	43	91	84	75	63	100	103	92	50	-
	I - IV <i>ISCED 1</i>	672	90	182	163	160	77	-	-	-	-	-
	мушки <i>male</i>	349	47	91	79	85	47	-	-	-	-	-
	женски <i>female</i>	323	43	91	84	75	30	-	-	-	-	-
	V - VIII <i>ISCED 2</i>	767	-	-	-	-	68	193	200	175	131	-
	мушки <i>male</i>	389	-	-	-	-	35	93	97	83	81	-
	женски <i>female</i>	378	-	-	-	-	33	100	103	92	50	-
Српска Костајница <i>Srpska Kostajnica</i>	свега <i>all</i>	453	-	65	66	50	49	46	71	62	44	-
	мушки <i>male</i>	245	-	35	38	26	29	25	31	32	29	-
	женски <i>female</i>	208	-	30	28	24	20	21	40	30	15	-
	I - IV <i>ISCED 1</i>	230	-	65	66	50	49	-	-	-	-	-
	мушки <i>male</i>	128	-	35	38	26	29	-	-	-	-	-
	женски <i>female</i>	102	-	30	28	24	20	-	-	-	-	-
	V - VIII <i>ISCED 2</i>	223	-	-	-	-	-	46	71	62	44	-
	мушки <i>male</i>	117	-	-	-	-	-	25	31	32	29	-
	женски <i>female</i>	106	-	-	-	-	-	21	40	30	15	-

2.8. УЧЕНИЦИ РЕДОВНИХ ОСНОВНИХ ШКОЛА ОД ПО ПОЛУ И ГОДИНИ РОЂЕЊА НА КРАЈУ ШКОЛСКЕ 2002/2003. ГОД.
PUPILS OF REGULAR BASIC SCHOOLS BY SEX AND YEAR OF BIRTH AT THE END OF THE SCHOOL YEAR 2002/2003

(наставак - continued)

	Пол Sex	Укупно Total	Година рођења Year of birth									
			1996 и касније 1996 and later	1995	1994	1993	1992	1991	1990	1989	1988	1987 и раније 1987 and earlier
Српски Брод <i>Srpski Brod</i>	свега <i>all</i>	1295	25	173	167	132	125	164	169	179	156	5
	мушки <i>male</i>	648	7	79	81	71	62	77	99	92	77	3
	женски <i>female</i>	647	18	94	86	61	63	87	70	87	79	2
	I - IV <i>ISCED 1</i>	609	25	173	167	132	108	4	-	-	-	-
	мушки <i>male</i>	295	7	79	81	71	55	2	-	-	-	-
	женски <i>female</i>	314	18	94	86	61	53	2	-	-	-	-
	V - VIII <i>ISCED 2</i>	686	-	-	-	-	17	160	169	179	156	5
	мушки <i>male</i>	353	-	-	-	-	7	75	99	92	77	3
	женски <i>female</i>	333	-	-	-	-	10	85	70	87	79	2
Српски Дрвар <i>Srpski Drvar</i>	свега <i>all</i>	-	-	-	-	-	-	-	-	-	-	-
	мушки <i>male</i>	-	-	-	-	-	-	-	-	-	-	-
	женски <i>female</i>	-	-	-	-	-	-	-	-	-	-	-
	I - IV <i>ISCED 1</i>	-	-	-	-	-	-	-	-	-	-	-
	мушки <i>male</i>	-	-	-	-	-	-	-	-	-	-	-
	женски <i>female</i>	-	-	-	-	-	-	-	-	-	-	-
	V - VIII <i>ISCED 2</i>	-	-	-	-	-	-	-	-	-	-	-
	мушки <i>male</i>	-	-	-	-	-	-	-	-	-	-	-
	женски <i>female</i>	-	-	-	-	-	-	-	-	-	-	-
Српски Купрес <i>Srpski Kupres</i>	свега <i>all</i>	11	1	1	4	2	3	-	-	-	-	-
	мушки <i>male</i>	7	-	1	3	1	2	-	-	-	-	-
	женски <i>female</i>	4	1	-	1	1	1	-	-	-	-	-
	I - IV <i>ISCED 1</i>	11	1	1	4	2	3	-	-	-	-	-
	мушки <i>male</i>	7	-	1	3	1	2	-	-	-	-	-
	женски <i>female</i>	4	1	-	1	1	1	-	-	-	-	-
	V - VIII <i>ISCED 2</i>	-	-	-	-	-	-	-	-	-	-	-
	мушки <i>male</i>	-	-	-	-	-	-	-	-	-	-	-
	женски <i>female</i>	-	-	-	-	-	-	-	-	-	-	-
Српски Мостар <i>Srpski Mostar</i>	свега <i>all</i>	-	-	-	-	-	-	-	-	-	-	-
	мушки <i>male</i>	-	-	-	-	-	-	-	-	-	-	-
	женски <i>female</i>	-	-	-	-	-	-	-	-	-	-	-
	I - IV <i>ISCED 1</i>	-	-	-	-	-	-	-	-	-	-	-
	мушки <i>male</i>	-	-	-	-	-	-	-	-	-	-	-
	женски <i>female</i>	-	-	-	-	-	-	-	-	-	-	-
	V - VIII <i>ISCED 2</i>	-	-	-	-	-	-	-	-	-	-	-
	мушки <i>male</i>	-	-	-	-	-	-	-	-	-	-	-
	женски <i>female</i>	-	-	-	-	-	-	-	-	-	-	-

2.8. УЧЕНИЦИ РЕДОВНИХ ОСНОВНИХ ШКОЛА ОД ПО ПОЛУ И ГОДИНИ РОЂЕЊА НА КРАЈУ ШКОЛСКЕ 2002/2003. ГОД.
PUPILS OF REGULAR BASIC SCHOOLS BY SEX AND YEAR OF BIRTH AT THE END OF THE SCHOOL YEAR 2002/2003

(наставак - continued)

	Пол Sex	Укупно Total	Година рођења Year of birth									
			1996 и касније 1996 and later	1995	1994	1993	1992	1991	1990	1989	1988	1987 и раније 1987 and earlier
Српски Сански Мост <i>Srpski Sanski Most</i>	свега <i>all</i>	341	24	43	61	49	44	33	42	36	6	3
	мушки <i>male</i>	180	14	22	33	26	23	17	23	18	3	1
	женски <i>female</i>	161	10	21	28	23	21	16	19	18	3	2
	I - IV <i>ISCED 1</i>	191	24	43	61	49	13	1	-	-	-	-
	мушки <i>male</i>	101	14	22	33	26	6	-	-	-	-	-
	женски <i>female</i>	90	10	21	28	23	7	1	-	-	-	-
	V - VIII <i>ISCED 2</i>	150	-	-	-	-	31	32	42	36	6	3
	мушки <i>male</i>	79	-	-	-	-	17	17	23	18	3	1
	женски <i>female</i>	71	-	-	-	-	14	15	19	18	3	2
Српски Стари Град <i>Srpski Stari Grad</i>	свега <i>all</i>	43	-	11	14	11	7	-	-	-	-	-
	мушки <i>male</i>	19	-	5	6	6	2	-	-	-	-	-
	женски <i>female</i>	24	-	6	8	5	5	-	-	-	-	-
	I - IV <i>ISCED 1</i>	43	-	11	14	11	7	-	-	-	-	-
	мушки <i>male</i>	19	-	5	6	6	2	-	-	-	-	-
	женски <i>female</i>	24	-	6	8	5	5	-	-	-	-	-
	V - VIII <i>ISCED 2</i>	-	-	-	-	-	-	-	-	-	-	-
	мушки <i>male</i>	-	-	-	-	-	-	-	-	-	-	-
	женски <i>female</i>	-	-	-	-	-	-	-	-	-	-	-
Српско Горажде <i>Srpsko Goražde</i>	свега <i>all</i>	64	-	12	7	8	6	4	10	8	9	-
	мушки <i>male</i>	31	-	7	3	2	3	3	6	3	4	-
	женски <i>female</i>	33	-	5	4	6	3	1	4	5	5	-
	I - IV <i>ISCED 1</i>	33	-	12	7	8	6	-	-	-	-	-
	мушки <i>male</i>	15	-	7	3	2	3	-	-	-	-	-
	женски <i>female</i>	18	-	5	4	6	3	-	-	-	-	-
	V - VIII <i>ISCED 2</i>	31	-	-	-	-	-	4	10	8	9	-
	мушки <i>male</i>	16	-	-	-	-	-	3	6	3	4	-
	женски <i>female</i>	15	-	-	-	-	-	1	4	5	5	-
Српско Ново Сарајево <i>Srpsko Novo Sarajevo</i>	свега <i>all</i>	751	-	103	109	75	72	105	103	89	95	-
	мушки <i>male</i>	377	-	51	53	35	41	47	54	44	52	-
	женски <i>female</i>	374	-	52	56	40	31	58	49	45	43	-
	I - IV <i>ISCED 1</i>	359	-	103	109	75	72	-	-	-	-	-
	мушки <i>male</i>	180	-	51	53	35	41	-	-	-	-	-
	женски <i>female</i>	179	-	52	56	40	31	-	-	-	-	-
	V - VIII <i>ISCED 2</i>	392	-	-	-	-	-	105	103	89	95	-
	мушки <i>male</i>	197	-	-	-	-	-	47	54	44	52	-
	женски <i>female</i>	195	-	-	-	-	-	58	49	45	43	-

2.8. УЧЕНИЦИ РЕДОВНИХ ОСНОВНИХ ШКОЛА ОД ПО ПОЛУ И ГОДИНИ РОЂЕЊА НА КРАЈУ ШКОЛСКЕ 2002/2003. ГОД.
PUPILS OF REGULAR BASIC SCHOOLS BY SEX AND YEAR OF BIRTH AT THE END OF THE SCHOOL YEAR 2002/2003

(наставак - continued)

	Пол Sex	Укупно Total	Година рођења Year of birth									
			1996 и касније 1996 and later	1995	1994	1993	1992	1991	1990	1989	1988	1987 и раније 1987 and earlier
Српско Орашје <i>Srpsko Orašje</i>	свега <i>all</i>	200	-	37	27	36	26	28	13	16	16	1
	мушки <i>male</i>	97	-	15	10	21	13	14	6	8	10	-
	женски <i>female</i>	103	-	22	17	15	13	14	7	8	6	1
	I - IV <i>ISCED 1</i>	124	-	37	27	36	24	-	-	-	-	-
	мушки <i>male</i>	58	-	15	10	21	12	-	-	-	-	-
	женски <i>female</i>	66	-	22	17	15	12	-	-	-	-	-
	V - VIII <i>ISCED 2</i>	76	-	-	-	-	2	28	13	16	16	1
	мушки <i>male</i>	39	-	-	-	-	1	14	6	8	10	-
	женски <i>female</i>	37	-	-	-	-	1	14	7	8	6	1
Теслић <i>Teslić</i>	свега <i>all</i>	4317	47	573	558	486	464	524	603	516	517	29
	мушки <i>male</i>	2226	24	292	304	250	242	256	315	264	265	14
	женски <i>female</i>	2091	23	281	254	236	222	268	288	252	252	15
	I - IV <i>ISCED 1</i>	2094	47	573	558	486	422	6	2	-	-	-
	мушки <i>male</i>	1099	24	292	304	250	224	3	2	-	-	-
	женски <i>female</i>	995	23	281	254	236	198	3	-	-	-	-
	V - VIII <i>ISCED 2</i>	2223	-	-	-	-	42	518	601	516	517	29
	мушки <i>male</i>	1127	-	-	-	-	18	253	313	264	265	14
	женски <i>female</i>	1096	-	-	-	-	24	265	288	252	252	15
Требиње <i>Trebinje</i>	свега <i>all</i>	3033	56	360	368	293	375	409	410	404	355	3
	мушки <i>male</i>	1596	29	200	187	170	204	220	208	202	174	2
	женски <i>female</i>	1437	27	160	181	123	171	189	202	202	181	1
	I - IV <i>ISCED 1</i>	1418	56	360	368	293	339	2	-	-	-	-
	мушки <i>male</i>	772	29	200	187	170	185	1	-	-	-	-
	женски <i>female</i>	646	27	160	181	123	154	1	-	-	-	-
	V - VIII <i>ISCED 2</i>	1615	-	-	-	-	36	407	410	404	355	3
	мушки <i>male</i>	824	-	-	-	-	19	219	208	202	174	2
	женски <i>female</i>	791	-	-	-	-	17	188	202	202	181	1
Трново <i>Trnovo</i>	свега <i>all</i>	143	4	15	18	9	21	13	24	21	17	1
	мушки <i>male</i>	72	1	6	8	2	9	10	14	11	10	1
	женски <i>female</i>	71	3	9	10	7	12	3	10	10	7	-
	I - IV <i>ISCED 1</i>	65	4	15	18	9	18	-	1	-	-	-
	мушки <i>male</i>	26	1	6	8	2	8	-	1	-	-	-
	женски <i>female</i>	39	3	9	10	7	10	-	-	-	-	-
	V - VIII <i>ISCED 2</i>	78	-	-	-	-	3	13	23	21	17	1
	мушки <i>male</i>	46	-	-	-	-	1	10	13	11	10	1
	женски <i>female</i>	32	-	-	-	-	2	3	10	10	7	-

2.8. УЧЕНИЦИ РЕДОВНИХ ОСНОВНИХ ШКОЛА ОД ПО ПОЛУ И ГОДИНИ РОЂЕЊА НА КРАЈУ ШКОЛСКЕ 2002/2003. ГОД.
PUPILS OF REGULAR BASIC SCHOOLS BY SEX AND YEAR OF BIRTH AT THE END OF THE SCHOOL YEAR 2002/2003

(наставак - continued)

	Пол Sex	Укупно Total	Година рођења Year of birth									
			1996 и касније 1996 and later	1995	1994	1993	1992	1991	1990	1989	1988	1987 и раније 1987 and earlier
Угљевик <i>Ugljevik</i>	свега <i>all</i>	1621	13	194	193	160	200	247	214	170	222	8
	мушки <i>male</i>	869	5	105	101	85	117	129	110	86	125	6
	женски <i>female</i>	752	8	89	92	75	83	118	104	84	97	2
	I - IV <i>ISCED 1</i>	733	13	194	193	160	171	2	-	-	-	-
	мушки <i>male</i>	398	5	105	101	85	101	1	-	-	-	-
	женски <i>female</i>	335	8	89	92	75	70	1	-	-	-	-
	V - VIII <i>ISCED 2</i>	888	-	-	-	-	29	245	214	170	222	8
	мушки <i>male</i>	471	-	-	-	-	16	128	110	86	125	6
	женски <i>female</i>	417	-	-	-	-	13	117	104	84	97	2
Хан Пијесак <i>Han Pijesak</i>	свега <i>all</i>	363	3	33	55	54	40	43	43	45	44	3
	мушки <i>male</i>	176	1	15	22	26	24	25	23	18	21	1
	женски <i>female</i>	187	2	18	33	28	16	18	20	27	23	2
	I - IV <i>ISCED 1</i>	185	3	33	55	54	36	4	-	-	-	-
	мушки <i>male</i>	88	1	15	22	26	22	2	-	-	-	-
	женски <i>female</i>	97	2	18	33	28	14	2	-	-	-	-
	V - VIII <i>ISCED 2</i>	178	-	-	-	-	4	39	43	45	44	3
	мушки <i>male</i>	88	-	-	-	-	2	23	23	18	21	1
	женски <i>female</i>	90	-	-	-	-	2	16	20	27	23	2
Чајниче <i>Čajniče</i>	свега <i>all</i>	532	-	64	74	39	62	79	78	60	73	3
	мушки <i>male</i>	276	-	29	36	20	34	39	44	32	41	1
	женски <i>female</i>	256	-	35	38	19	28	40	34	28	32	2
	I - IV <i>ISCED 1</i>	240	-	64	74	39	62	1	-	-	-	-
	мушки <i>male</i>	119	-	29	36	20	34	-	-	-	-	-
	женски <i>female</i>	121	-	35	38	19	28	1	-	-	-	-
	V - VIII <i>ISCED 2</i>	292	-	-	-	-	-	78	78	60	73	3
	мушки <i>male</i>	157	-	-	-	-	-	39	44	32	41	1
	женски <i>female</i>	135	-	-	-	-	-	39	34	28	32	2
Челинац <i>Čelinac</i>	свега <i>all</i>	1905	16	238	270	200	185	251	260	236	249	-
	мушки <i>male</i>	951	10	113	146	101	92	117	129	120	123	-
	женски <i>female</i>	954	6	125	124	99	93	134	131	116	126	-
	I - IV <i>ISCED 1</i>	909	16	238	270	200	185	-	-	-	-	-
	мушки <i>male</i>	462	10	113	146	101	92	-	-	-	-	-
	женски <i>female</i>	447	6	125	124	99	93	-	-	-	-	-
	V - VIII <i>ISCED 2</i>	996	-	-	-	-	-	251	260	236	249	-
	мушки <i>male</i>	489	-	-	-	-	-	117	129	120	123	-
	женски <i>female</i>	507	-	-	-	-	-	134	131	116	126	-

2.8. УЧЕНИЦИ РЕДОВНИХ ОСНОВНИХ ШКОЛА ОД ПО ПОЛУ И ГОДИНИ РОЂЕЊА НА КРАЈУ ШКОЛСКЕ 2002/2003. ГОД.
PUPILS OF REGULAR BASIC SCHOOLS BY SEX AND YEAR OF BIRTH AT THE END OF THE SCHOOL YEAR 2002/2003

(наставак - continued)

	Пол Sex	Укупно Total	Година рођења Year of birth									
			1996 и касније 1996 and later	1995	1994	1993	1992	1991	1990	1989	1988	1987 и раније 1987 and earlier
Шамац Šamac	свега all	1636	14	229	229	186	162	205	207	217	184	3
	мушки male	792	7	104	112	91	85	94	114	109	76	-
	женски female	844	7	125	117	95	77	111	93	108	108	3
	I - IV ISCED 1	814	14	229	229	186	154	1	1	-	-	-
	мушки male	399	7	104	112	91	83	1	1	-	-	-
	женски female	415	7	125	117	95	71	-	-	-	-	-
	V - VIII ISCED 2	822	-	-	-	-	8	204	206	217	184	3
	мушки male	393	-	-	-	-	2	93	113	109	76	-
	женски female	429	-	-	-	-	6	111	93	108	108	3
	Шековићи Šekovići	свега all	922	1	100	127	112	90	131	118	118	123
мушки male		451	1	44	68	57	42	66	59	56	58	-
женски female		471	-	56	59	55	48	65	59	62	65	2
I - IV ISCED 1		425	1	100	127	112	85	-	-	-	-	-
мушки male		210	1	44	68	57	40	-	-	-	-	-
женски female		215	-	56	59	55	45	-	-	-	-	-
V - VIII ISCED 2		497	-	-	-	-	5	131	118	118	123	2
мушки male		241	-	-	-	-	2	66	59	56	58	-
женски female		256	-	-	-	-	3	65	59	62	65	2
Шипово Šipovo		свега all	1113	60	113	169	120	141	155	162	130	58
	мушки male	589	40	57	94	59	73	76	82	72	34	2
	женски female	524	20	56	75	61	68	79	80	58	24	3
	I - IV ISCED 1	521	60	113	169	120	59	-	-	-	-	-
	мушки male	282	40	57	94	59	32	-	-	-	-	-
	женски female	239	20	56	75	61	27	-	-	-	-	-
	V - VIII ISCED 2	592	-	-	-	-	82	155	162	130	58	5
	мушки male	307	-	-	-	-	41	76	82	72	34	2
	женски female	285	-	-	-	-	41	79	80	58	24	3

2.9. НАСТАВНО ОСОБЉЕ РЕДОВНИХ ОСНОВНИХ ШКОЛА НА КРАЈУ ШКОЛСКЕ 2002/2003. ГОД.
TEACHING STAFF OF REGULAR BASIC SCHOOLS AT THE END OF THE SCHOOL YEAR 2002/2003

	Одржавају наставу Teaching		Укупно Total		Са пуним радним временом Working full-time				Са краћим од пуног радног времена Working part-time			
					на неодређено вријеме on the permanent basis		на одређено вријеме on the temporary basis		на неодређено вријеме on the permanent basis		на одређено вријеме on the temporary basis	
					свега all	жене females	свега all	жене females	свега all	жене females	свега all	жене females
УКУПНО TOTAL	свега I - IV V - VIII и у нижим и у вишим разредима	all ISCED 1 ISCED 2 both in ISCED 1 & ISCED 2	6912 2911 3817 184	4327 2129 2117 81	6020 2725 3194 101	3801 2007 1744 50	541 169 343 29	364 119 224 21	157 1 141 15	76 - 75 1	194 16 139 39	86 3 74 9
Бања Лука Banja Luka	I - IV V - VIII и у нижим и у вишим разредима	ISCED 1 ISCED 2 both in ISCED 1 & ISCED 2	392 592 26	318 378 15	374 513 20	304 323 11	17 50 4	13 42 3	- 10 -	- 6 -	1 19 2	1 7 1
Берковићи Berkovići	I - IV V - VIII и у нижим и у вишим разредима	ISCED 1 ISCED 2 both in ISCED 1 & ISCED 2	9 5 2	4 3 1	8 5 -	3 3 -	1 - 1	1 - 1	- - -	- - -	- - 1	- - -
Бијељина Bijeljina	I - IV V - VIII и у нижим и у вишим разредима	ISCED 1 ISCED 2 both in ISCED 1 & ISCED 2	217 285 5	179 186 2	206 214 2	171 134 2	9 18 1	8 13 -	- 33 -	- 26 -	2 20 2	- 13 -
Билећа Bileća	I - IV V - VIII и у нижим и у вишим разредима	ISCED 1 ISCED 2 both in ISCED 1 & ISCED 2	36 55 3	25 29 1	36 42 -	25 20 -	- 5 1	- 4 -	- - -	- - -	- 8 2	- 5 1
Братунац Bratunac	I - IV V - VIII и у нижим и у вишим разредима	ISCED 1 ISCED 2 both in ISCED 1 & ISCED 2	55 62 5	47 36 3	50 50 -	43 30 -	5 - 2	4 - 2	- 8 3	- 5 1	- 4 -	- 1 -
Вишеград Višegrad	I - IV V - VIII и у нижим и у вишим разредима	ISCED 1 ISCED 2 both in ISCED 1 & ISCED 2	38 41 4	19 24 1	33 34 1	19 20 1	- 6 -	- 4 -	- - -	- - -	5 1 3	- - -
Власеница Vlasenica	I - IV V - VIII и у нижим и у вишим разредима	ISCED 1 ISCED 2 both in ISCED 1 & ISCED 2	22 34 -	17 12 -	22 30 -	17 9 -	- 3 -	- 2 -	- - -	- - -	- 1 -	- 1 -

2.9. НАСТАВНО ОСОБЉЕ РЕДОВНИХ ОСНОВНИХ ШКОЛА НА КРАЈУ ШКОЛСКЕ 2002/2003. ГОД.
 TEACHING STAFF OF REGULAR BASIC SCHOOLS AT THE END OF THE SCHOOL YEAR 2002/2003

(наставак - continued)

	Одржавају наставу Teaching	Укупно Total	Са пуним радним временом Working full-time				Са краћим од пуног радног времена Working part-time					
			на неодређено вријеме on the permanent basis		на одређено вријеме on the temporary basis		на неодређено вријеме on the permanent basis		на одређено вријеме on the temporary basis			
			свега all	жене females	свега all	жене females	свега all	жене females	свега all	жене females		
Вукоставље Vukosavlje	I - IV V - VIII и у нижим и у вишим разредима	ISCED 1 ISCED 2 both in ISCED 1 & ISCED 2	9 10 -	6 6 -	8 7 -	6 4 -	1 - -	- - -	- 2 -	- 1 -	- 1 -	- 1 -
Гацко Gacko	I - IV V - VIII и у нижим и у вишим разредима	ISCED 1 ISCED 2 both in ISCED 1 & ISCED 2	29 42 2	21 16 2	28 33 -	20 9 -	1 8 2	1 6 2	- - -	- - -	- 1 -	- 1 -
Градишка Gradiška	I - IV V - VIII и у нижим и у вишим разредима	ISCED 1 ISCED 2 both in ISCED 1 & ISCED 2	130 159 13	107 89 10	126 127 9	103 69 8	4 18 2	4 16 2	- 10 -	- 3 -	- 4 2	- 1 -
Дервента Derventa	I - IV V - VIII и у нижим и у вишим разредима	ISCED 1 ISCED 2 both in ISCED 1 & ISCED 2	82 94 1	54 46 -	73 79 -	48 38 -	8 12 -	6 8 -	- - 1	- - -	1 3 -	- - -
Добој Doboj	I - IV V - VIII и у нижим и у вишим разредима	ISCED 1 ISCED 2 both in ISCED 1 & ISCED 2	137 179 4	99 103 2	133 162 4	97 93 2	4 13 -	2 7 -	- - -	- - -	- 4 -	- 3 -
Зворник Zvornik	I - IV V - VIII и у нижим и у вишим разредима	ISCED 1 ISCED 2 both in ISCED 1 & ISCED 2	118 143 2	87 78 -	111 113 -	81 64 -	7 7 -	6 4 -	- 18 1	- 6 -	- 5 1	- 4 -
Језеро Jezero	I - IV V - VIII и у нижим и у вишим разредима	ISCED 1 ISCED 2 both in ISCED 1 & ISCED 2	5 4 -	3 2 -	5 2 -	3 1 -	- 2 -	- 1 -	- - -	- - -	- - -	- - -
Калиновик Kalinovik	I - IV V - VIII и у нижим и у вишим разредима	ISCED 1 ISCED 2 both in ISCED 1 & ISCED 2	6 13 2	2 6 1	6 10 2	2 4 1	- 1 -	- 1 -	- - -	- - -	- 2 -	- 1 -

2.9. НАСТАВНО ОСОБЉЕ РЕДОВНИХ ОСНОВНИХ ШКОЛА НА КРАЈУ ШКОЛСКЕ 2002/2003. ГОД.
TEACHING STAFF OF REGULAR BASIC SCHOOLS AT THE END OF THE SCHOOL YEAR 2002/2003

(наставак - *continued*)

	Одржавају наставу <i>Teaching</i>		Укупно <i>Total</i>		Са пуним радним временом <i>Working full-time</i>				Са краћим од пуног радног времена <i>Working part-time</i>			
					на неодређено вријеме <i>on the permanent basis</i>		на одређено вријеме <i>on the temporary basis</i>		на неодређено вријеме <i>on the permanent basis</i>		на одређено вријеме <i>on the temporary basis</i>	
					свега <i>all</i>	жене <i>females</i>	свега <i>all</i>	жене <i>females</i>	свега <i>all</i>	жене <i>females</i>	свега <i>all</i>	жене <i>females</i>
Кнежево <i>Kneževo</i>	I - IV V - VIII	<i>ISCED 1</i> <i>ISCED 2</i>	37 40	24 18	27 31	21 13	10 8	3 4	- -	- -	- 1	- 1
	и у нижим и у вишим разредима	<i>both in</i> <i>ISCED 1 &</i> <i>ISCED 2</i>	6	1	5	1	-	-	-	-	1	-
Козарска Дубица <i>Kozarska Dubica</i>	I - IV V - VIII	<i>ISCED 1</i> <i>ISCED 2</i>	48 76	40 44	46 64	38 34	2 8	2 7	- 1	- 1	- 3	- 2
	и у нижим и у вишим разредима	<i>both in</i> <i>ISCED 1 &</i> <i>ISCED 2</i>	5	3	2	-	2	2	-	-	1	1
Котор Варош <i>Kotor Varoš</i>	I - IV V - VIII	<i>ISCED 1</i> <i>ISCED 2</i>	50 69	29 28	46 56	27 20	4 8	2 5	- 3	- 1	- 2	- 2
	и у нижим и у вишим разредима	<i>both in</i> <i>ISCED 1 &</i> <i>ISCED 2</i>	6	1	1	-	-	-	-	-	5	1
Крупа на Уни <i>Krupa na Uni</i>	I - IV V - VIII	<i>ISCED 1</i> <i>ISCED 2</i>	7 7	4 3	4 6	2 3	3 1	2 -	- -	- -	- -	- -
	и у нижим и у вишим разредима	<i>both in</i> <i>ISCED 1 &</i> <i>ISCED 2</i>	-	-	-	-	-	-	-	-	-	-
Лакташи <i>Laktaši</i>	I - IV V - VIII	<i>ISCED 1</i> <i>ISCED 2</i>	78 101	57 48	75 82	55 42	1 4	1 2	1 14	- 3	1 1	1 1
	и у нижим и у вишим разредима	<i>both in</i> <i>ISCED 1 &</i> <i>ISCED 2</i>	10	6	1	1	3	3	4	-	2	2
Лопаре <i>Lopare</i>	I - IV V - VIII	<i>ISCED 1</i> <i>ISCED 2</i>	37 37	25 25	37 31	25 20	- 2	- 2	- 1	- 1	- 3	- 2
	и у нижим и у вишим разредима	<i>both in</i> <i>ISCED 1 &</i> <i>ISCED 2</i>	1	1	1	1	-	-	-	-	-	-
Љубиње <i>Ljubinje</i>	I - IV V - VIII	<i>ISCED 1</i> <i>ISCED 2</i>	8 12	8 8	8 11	8 7	- 1	- 1	- -	- -	- -	- -
	и у нижим и у вишим разредима	<i>both in</i> <i>ISCED 1 &</i> <i>ISCED 2</i>	1	-	-	-	1	-	-	-	-	-
Милићи <i>Milici</i>	I - IV V - VIII	<i>ISCED 1</i> <i>ISCED 2</i>	20 28	13 18	20 22	13 14	- 1	- 1	- 5	- 3	- -	- -
	и у нижим и у вишим разредима	<i>both in</i> <i>ISCED 1 &</i> <i>ISCED 2</i>	-	-	-	-	-	-	-	-	-	-

2.9. НАСТАВНО ОСОБЉЕ РЕДОВНИХ ОСНОВНИХ ШКОЛА НА КРАЈУ ШКОЛСКЕ 2002/2003. ГОД.
 TEACHING STAFF OF REGULAR BASIC SCHOOLS AT THE END OF THE SCHOOL YEAR 2002/2003

(наставак - continued)

	Одржавају наставу <i>Teaching</i>		Укупно <i>Total</i>		Са пуним радним временом <i>Working full-time</i>				Са краћим од пуног радног времена <i>Working part-time</i>			
					на неодређено вријеме <i>on the permanent basis</i>		на одређено вријеме <i>on the temporary basis</i>		на неодређено вријеме <i>on the permanent basis</i>		на одређено вријеме <i>on the temporary basis</i>	
					свега <i>all</i>	жене <i>females</i>	свега <i>all</i>	жене <i>females</i>	свега <i>all</i>	жене <i>females</i>	свега <i>all</i>	жене <i>females</i>
Модрича <i>Modriča</i>	I - IV V - VIII	<i>ISCED 1</i> <i>ISCED 2</i>	57 70	36 38	49 57	34 28	8 6	2 4	- 6	- 5	- 1	- 1
	и у нижим и у вишим разредима	<i>both in ISCED 1 & ISCED 2</i>	1	-	-	-	1	-	-	-	-	-
Мркоњић Град <i>Mrkonjić Grad</i>	I - IV V - VIII	<i>ISCED 1</i> <i>ISCED 2</i>	58 79	31 39	52 66	31 33	3 5	- 3	- 4	- 2	3 4	- 1
	и у нижим и у вишим разредима	<i>both in ISCED 1 & ISCED 2</i>	3	2	2	2	-	-	-	-	1	-
Невесиње <i>Nevesinje</i>	I - IV V - VIII	<i>ISCED 1</i> <i>ISCED 2</i>	33 49	19 24	29 41	17 17	4 6	2 5	- -	- -	- 2	- 2
	и у нижим и у вишим разредима	<i>both in ISCED 1 & ISCED 2</i>	-	-	-	-	-	-	-	-	-	-
Нови Град <i>Novi Grad</i>	I - IV V - VIII	<i>ISCED 1</i> <i>ISCED 2</i>	74 80	56 40	61 72	46 37	13 8	10 3	- -	- -	- -	- -
	и у нижим и у вишим разредима	<i>both in ISCED 1 & ISCED 2</i>	1	-	-	-	1	-	-	-	-	-
Осмаци <i>Osmaci</i>	I - IV V - VIII	<i>ISCED 1</i> <i>ISCED 2</i>	9 12	8 4	6 11	5 4	3 -	3 -	- -	- -	- 1	- -
	и у нижим и у вишим разредима	<i>both in ISCED 1 & ISCED 2</i>	-	-	-	-	-	-	-	-	-	-
Пале <i>Pale</i>	I - IV V - VIII	<i>ISCED 1</i> <i>ISCED 2</i>	50 66	39 35	48 55	37 30	2 9	2 3	- 1	- 1	- 1	- 1
	и у нижим и у вишим разредима	<i>both in ISCED 1 & ISCED 2</i>	4	1	4	1	-	-	-	-	-	-
Пелагићево <i>Relagićevo</i>	I - IV V - VIII	<i>ISCED 1</i> <i>ISCED 2</i>	12 10	6 6	11 10	5 6	1 -	1 -	- -	- -	- -	- -
	и у нижим и у вишим разредима	<i>both in ISCED 1 & ISCED 2</i>	2	1	2	1	-	-	-	-	-	-
Петровац <i>Petrovac</i>	I - IV V - VIII	<i>ISCED 1</i> <i>ISCED 2</i>	2 4	1 4	2 3	1 3	- 1	- 1	- -	- -	- -	- -
	и у нижим и у вишим разредима	<i>both in ISCED 1 & ISCED 2</i>	-	-	-	-	-	-	-	-	-	-

2.9. НАСТАВНО ОСОБЉЕ РЕДОВНИХ ОСНОВНИХ ШКОЛА НА КРАЈУ ШКОЛСКЕ 2002/2003. ГОД.
TEACHING STAFF OF REGULAR BASIC SCHOOLS AT THE END OF THE SCHOOL YEAR 2002/2003(наставак - *continued*)

	Одржавају наставу <i>Teaching</i>		Укупно <i>Total</i>		Са пуним радним временом <i>Working full-time</i>				Са краћим од пуног радног времена <i>Working part-time</i>			
					на неодређено вријеме <i>on the permanent basis</i>		на одређено вријеме <i>on the temporary basis</i>		на неодређено вријеме <i>on the permanent basis</i>		на одређено вријеме <i>on the temporary basis</i>	
					свега <i>all</i>	жене <i>females</i>	свега <i>all</i>	жене <i>females</i>	свега <i>all</i>	жене <i>females</i>	свега <i>all</i>	жене <i>females</i>
Петрово <i>Petrovo</i>	I - IV V - VIII	<i>ISCED 1</i> <i>ISCED 2</i>	18 23	16 12	17 20	15 11	1 3	1 1	- -	- -	- -	- -
	и у нижим и у вишим разредима	<i>both in</i> <i>ISCED 1 &</i> <i>ISCED 2</i>	-	-	-	-	-	-	-	-	-	-
Приједор <i>Prijedor</i>	I - IV V - VIII	<i>ISCED 1</i> <i>ISCED 2</i>	204 251	162 150	200 212	158 132	4 21	4 10	- 10	- 4	- 8	- 4
	и у нижим и у вишим разредима	<i>both in</i> <i>ISCED 1 &</i> <i>ISCED 2</i>	14	6	9	4	3	2	-	-	2	-
Прњавор <i>Prnjavor</i>	I - IV V - VIII	<i>ISCED 1</i> <i>ISCED 2</i>	97 125	65 63	89 114	60 54	8 5	5 4	- 2	- 1	- 4	- 4
	и у нижим и у вишим разредима	<i>both in</i> <i>ISCED 1 &</i> <i>ISCED 2</i>	5	2	2	1	1	1	-	-	2	-
Рибник <i>Ribnik</i>	I - IV V - VIII	<i>ISCED 1</i> <i>ISCED 2</i>	22 29	14 11	20 25	12 10	2 2	2 1	- -	- -	- 2	- -
	и у нижим и у вишим разредима	<i>both in</i> <i>ISCED 1 &</i> <i>ISCED 2</i>	1	-	1	-	-	-	-	-	-	-
Рогатица <i>Rogatica</i>	I - IV V - VIII	<i>ISCED 1</i> <i>ISCED 2</i>	30 44	15 24	28 39	14 21	1 3	1 3	- -	- -	1 2	- -
	и у нижим и у вишим разредима	<i>both in</i> <i>ISCED 1 &</i> <i>ISCED 2</i>	1	-	-	-	-	-	-	-	1	-
Рудо <i>Rudo</i>	I - IV V - VIII	<i>ISCED 1</i> <i>ISCED 2</i>	26 42	19 19	23 42	16 19	3 -	3 -	- -	- -	- -	- -
	и у нижим и у вишим разредима	<i>both in</i> <i>ISCED 1 &</i> <i>ISCED 2</i>	-	-	-	-	-	-	-	-	-	-
Соколац <i>Sokolac</i>	I - IV V - VIII	<i>ISCED 1</i> <i>ISCED 2</i>	25 30	16 15	25 28	16 14	- 2	- 1	- -	- -	- -	- -
	и у нижим и у вишим разредима	<i>both in</i> <i>ISCED 1 &</i> <i>ISCED 2</i>	-	-	-	-	-	-	-	-	-	-
Србац <i>Srbac</i>	I - IV V - VIII	<i>ISCED 1</i> <i>ISCED 2</i>	53 65	40 37	47 48	37 30	6 12	3 6	- 4	- 1	- 1	- -
	и у нижим и у вишим разредима	<i>both in</i> <i>ISCED 1 &</i> <i>ISCED 2</i>	2	-	-	-	-	-	2	-	-	-

2.9. НАСТАВНО ОСОБЉЕ РЕДОВНИХ ОСНОВНИХ ШКОЛА НА КРАЈУ ШКОЛСКЕ 2002/2003. ГОД.
 TEACHING STAFF OF REGULAR BASIC SCHOOLS AT THE END OF THE SCHOOL YEAR 2002/2003

 (наставак - *continued*)

	Одржавају наставу <i>Teaching</i>		Укупно <i>Total</i>		Са пуним радним временом <i>Working full-time</i>				Са краћим од пуног радног времена <i>Working part-time</i>			
					на неодређено вријеме <i>on the permanent basis</i>		на одређено вријеме <i>on the temporary basis</i>		на неодређено вријеме <i>on the permanent basis</i>		на одређено вријеме <i>on the temporary basis</i>	
					свега <i>all</i>	жене <i>females</i>	свега <i>all</i>	жене <i>females</i>	свега <i>all</i>	жене <i>females</i>	свега <i>all</i>	жене <i>females</i>
Србиње	I - IV	ISCED 1	49	32	49	32	-	-	-	-	-	-
<i>Srbija</i>	V - VIII	ISCED 2	62	26	62	26	-	-	-	-	-	-
	и у нижим и у вишим разредима	<i>both in ISCED 1 & ISCED 2</i>	5	-	4	-	-	-	-	-	1	-
Сребреница	I - IV	ISCED 1	18	16	18	16	-	-	-	-	-	-
<i>Srebrenica</i>	V - VIII	ISCED 2	23	12	18	8	3	3	1	1	1	-
	и у нижим и у вишим разредима	<i>both in ISCED 1 & ISCED 2</i>	5	2	4	1	1	1	-	-	-	-
Српска Илиџа	I - IV	ISCED 1	31	25	29	24	2	1	-	-	-	-
<i>Srpska Ilidža</i>	V - VIII	ISCED 2	38	21	30	16	7	4	-	-	1	1
	и у нижим и у вишим разредима	<i>both in ISCED 1 & ISCED 2</i>	5	4	5	4	-	-	-	-	-	-
Српска Костајница	I - IV	ISCED 1	15	11	15	11	-	-	-	-	-	-
<i>Srpska Kostajnica</i>	V - VIII	ISCED 2	15	8	13	7	2	1	-	-	-	-
	и у нижим и у вишим разредима	<i>both in ISCED 1 & ISCED 2</i>	1	1	1	1	-	-	-	-	-	-
Српски Брод	I - IV	ISCED 1	22	19	21	18	1	1	-	-	-	-
<i>Srpski Brod</i>	V - VIII	ISCED 2	32	18	26	13	5	4	-	-	1	1
	и у нижим и у вишим разредима	<i>both in ISCED 1 & ISCED 2</i>	2	2	2	2	-	-	-	-	-	-
Српски Дрвар	I - IV	ISCED 1	-	-	-	-	-	-	-	-	-	-
<i>Srpski Drvar</i>	V - VIII	ISCED 2	-	-	-	-	-	-	-	-	-	-
	и у нижим и у вишим разредима	<i>both in ISCED 1 & ISCED 2</i>	-	-	-	-	-	-	-	-	-	-
Српски Купрес	I - IV	ISCED 1	1	1	1	1	-	-	-	-	-	-
<i>Srpski Kupres</i>	V - VIII	ISCED 2	-	-	-	-	-	-	-	-	-	-
	и у нижим и у вишим разредима	<i>both in ISCED 1 & ISCED 2</i>	-	-	-	-	-	-	-	-	-	-
Српски Мостар	I - IV	ISCED 1	-	-	-	-	-	-	-	-	-	-
<i>Srpski Mostar</i>	V - VIII	ISCED 2	-	-	-	-	-	-	-	-	-	-
	и у нижим и у вишим разредима	<i>both in ISCED 1 & ISCED 2</i>	-	-	-	-	-	-	-	-	-	-

2.9. НАСТАВНО ОСОБЉЕ РЕДОВНИХ ОСНОВНИХ ШКОЛА НА КРАЈУ ШКОЛСКЕ 2002/2003. ГОД.
TEACHING STAFF OF REGULAR BASIC SCHOOLS AT THE END OF THE SCHOOL YEAR 2002/2003

(наставак - *continued*)

	Одржавају наставу <i>Teaching</i>	Укупно <i>Total</i>	Са пуним радним временом <i>Working full-time</i>				Са краћим од пуног радног времена <i>Working part-time</i>					
			на неодређено вријеме <i>on the permanent basis</i>		на одређено вријеме <i>on the temporary basis</i>		на неодређено вријеме <i>on the permanent basis</i>		на одређено вријеме <i>on the temporary basis</i>			
			свега <i>all</i>	жене <i>females</i>	свега <i>all</i>	жене <i>females</i>	свега <i>all</i>	жене <i>females</i>	свега <i>all</i>	жене <i>females</i>		
Српски Сански Мост <i>Srpski Sanski Most</i>	I - IV V - VIII и у нижим и у вишим разредима	<i>ISCED 1</i> <i>ISCED 2</i> <i>both in ISCED 1 & ISCED 2</i>	13 20 1	10 7 -	10 8 -	8 2 -	3 5 -	2 2 -	- - -	- - -	- 7 1	- 3 -
Српски Стари Град <i>Srpski Stari Grad</i>	I - IV V - VIII и у нижим и у вишим разредима	<i>ISCED 1</i> <i>ISCED 2</i> <i>both in ISCED 1 & ISCED 2</i>	4 - -	4 - -	3 - -	3 - -	1 - -	1 - -	- - -	- - -	- - -	- - -
Српско Горажде <i>Srpsko Goražde</i>	I - IV V - VIII и у нижим и у вишим разредима	<i>ISCED 1</i> <i>ISCED 2</i> <i>both in ISCED 1 & ISCED 2</i>	2 4 1	- 2 -	2 3 -	- 1 -	- - -	- - -	- - -	- - -	- 1 1	- 1 -
Српско Ново Сарајево <i>Srpsko Novo Sarajevo</i>	I - IV V - VIII и у нижим и у вишим разредима	<i>ISCED 1</i> <i>ISCED 2</i> <i>both in ISCED 1 & ISCED 2</i>	17 24 -	15 17 -	13 16 -	11 11 -	4 8 -	4 6 -	- - -	- - -	- - -	- - -
Српско Орашје <i>Srpsko Orašje</i>	I - IV V - VIII и у нижим и у вишим разредима	<i>ISCED 1</i> <i>ISCED 2</i> <i>both in ISCED 1 & ISCED 2</i>	6 7 5	4 3 2	6 3 -	4 2 -	- - -	- - -	- - -	- - -	- 4 5	- 1 2
Теслић <i>Teslić</i>	I - IV V - VIII и у нижим и у вишим разредима	<i>ISCED 1</i> <i>ISCED 2</i> <i>both in ISCED 1 & ISCED 2</i>	116 129 6	75 78 2	110 102 5	71 61 2	5 21 1	4 13 -	- - -	- - -	1 6 -	- 4 -
Требиње <i>Trebinje</i>	I - IV V - VIII и у нижим и у вишим разредима	<i>ISCED 1</i> <i>ISCED 2</i> <i>both in ISCED 1 & ISCED 2</i>	68 104 2	54 71 2	65 95 -	51 68 -	2 1 1	2 - 1	- 3 -	- 1 -	1 5 1	1 2 1
Трново <i>Trnovo</i>	I - IV V - VIII и у нижим и у вишим разредима	<i>ISCED 1</i> <i>ISCED 2</i> <i>both in ISCED 1 & ISCED 2</i>	5 5 -	4 1 -	4 4 -	3 - -	1 1 -	1 1 -	- - -	- - -	- - -	- - -

2.9. НАСТАВНО ОСОБЉЕ РЕДОВНИХ ОСНОВНИХ ШКОЛА НА КРАЈУ ШКОЛСКЕ 2002/2003. ГОД.
TEACHING STAFF OF REGULAR BASIC SCHOOLS AT THE END OF THE SCHOOL YEAR 2002/2003

(наставак - *continued*)

	Одржавају наставу <i>Teaching</i>		Укупно <i>Total</i>		Са пуним радним временом <i>Working full-time</i>				Са краћим од пуног радног времена <i>Working part-time</i>			
					на неодређено вријеме <i>on the permanent basis</i>		на одређено вријеме <i>on the temporary basis</i>		на неодређено вријеме <i>on the permanent basis</i>		на одређено вријеме <i>on the temporary basis</i>	
					свега <i>all</i>	жене <i>females</i>	свега <i>all</i>	жене <i>females</i>	свега <i>all</i>	жене <i>females</i>	свега <i>all</i>	жене <i>females</i>
Угљевић	I - IV	ISCED 1	43	30	42	30	1	-	-	-	-	-
Ugljević	V - VIII	ISCED 2	61	32	52	26	3	3	3	2	3	1
	и у нижим и у вишим разредима	both in ISCED 1 & ISCED 2	-	-	-	-	-	-	-	-	-	-
Хан Пијесак	I - IV	ISCED 1	9	5	9	5	-	-	-	-	-	-
Han Pijesak	V - VIII	ISCED 2	8	-	7	-	1	-	-	-	-	-
	и у нижим и у вишим разредима	both in ISCED 1 & ISCED 2	7	2	4	2	-	-	1	-	2	-
Чајниче	I - IV	ISCED 1	9	5	9	5	-	-	-	-	-	-
Čajniče	V - VIII	ISCED 2	22	9	18	6	4	3	-	-	-	-
	и у нижим и у вишим разредима	both in ISCED 1 & ISCED 2	-	-	-	-	-	-	-	-	-	-
Челинац	I - IV	ISCED 1	49	33	45	31	4	2	-	-	-	-
Čelinac	V - VIII	ISCED 2	69	34	58	29	11	5	-	-	-	-
	и у нижим и у вишим разредима	both in ISCED 1 & ISCED 2	-	-	-	-	-	-	-	-	-	-
Шамац	I - IV	ISCED 1	47	25	38	18	9	7	-	-	-	-
Šamac	V - VIII	ISCED 2	56	25	52	23	1	-	2	1	1	1
	и у нижим и у вишим разредима	both in ISCED 1 & ISCED 2	10	2	7	1	1	1	2	-	-	-
Шековићи	I - IV	ISCED 1	19	13	19	13	-	-	-	-	-	-
Šekovići	V - VIII	ISCED 2	24	9	20	7	4	2	-	-	-	-
	и у нижим и у вишим разредима	both in ISCED 1 & ISCED 2	2	-	1	-	-	-	1	-	-	-
Шипово	I - IV	ISCED 1	28	17	28	17	-	-	-	-	-	-
Šipovo	V - VIII	ISCED 2	47	17	40	15	7	2	-	-	-	-
	и у нижим и у вишим разредима	both in ISCED 1 & ISCED 2	-	-	-	-	-	-	-	-	-	-

3. РЕДОВНЕ ОСНОВНЕ ШКОЛЕ НА ПОЧЕТКУ ШКОЛСКЕ ГОДИНЕ REGULAR BASIC SCHOOLS AT THE BEGINNING OF THE SCHOOL YEAR

3.1. БРОЈ РЕДОВНИХ ОСНОВНИХ ШКОЛА ПО РАЗВИЈЕНОСТИ НА ПОЧЕТКУ ШКОЛСКЕ ГОДИНЕ NUMBER OF REGULAR BASIC SCHOOLS BY DEVELOPMENT AT THE BEGINNING OF THE SCHOOL YEAR

	Укупно Total	Четвороразредне Of four grades ISCED 1	Осморазредне Of eight grades ISCED 1 & ISCED 2
1999/2000	742	477	265
2000/2001	741	476	265
2001/2002	727	464	263
2002/2003	752	487	265

3.2. БРОЈ РЕДОВНИХ ОСНОВНИХ ШКОЛА ПО РАЗВИЈЕНОСТИ НА ПОЧЕТКУ ШКОЛСКЕ ГОДИНЕ 2003/2004. NUMBER OF REGULAR BASIC SCHOOLS BY DEVELOPMENT AT THE BEGINNING OF THE SCHOOL YEAR 2003/2004

	Укупно Total	Петоразредне Of five grades ISCED 1	Деветоразредне Of nine grades ISCED 1 & ISCED 2
2003/2004	755	488	267

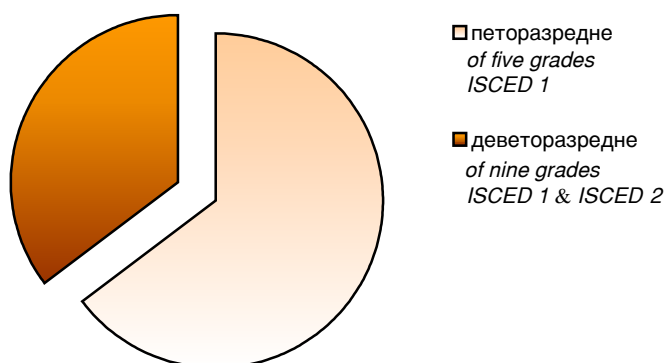

Графика 8 Број редовних основних школа по развијености на почетку школске године 2003/2004.године
Graph 8 Number of regular basic schools by the number of grades at the beginning of the school year 2003/2004

3.3. УЧЕНИЦИ РЕДОВНИХ ОСНОВНИХ ШКОЛА ПО ПОЛУ И РАЗРЕДИМА И ПОНОВЦИ НА ПОЧЕТКУ ШКОЛСКЕ ГОДИНЕ PUPILS OF REGULAR BASIC SCHOOLS BY SEX AND GRADE AND PUPILS WHO REPEAT THE GRADE AT THE BEGINNING OF THE SCHOOL YEAR

		Укупно Total	По разредима By grade									
			укупно I - IV total ISCED1	I	II	III	IV	укупно V - VIII total ISCED 2	V	VI	VII	VIII
1999/2000	свега all	121699	58198	12964	14980	14809	15445	63501	15279	15886	16515	15821
	женски female	59242	28264	6166	7385	7162	7551	30978	7390	7736	8089	7763
	поновци repeaters	998	163	78	45	27	13	835	307	246	235	47
2000/2001	свега all	118504	55625	13102	12748	14965	14810	62879	15608	15162	15781	16328
	женски female	57653	26917	6389	6091	7348	7089	30736	7585	7426	7706	8019
	поновци repeaters	785	149	74	33	19	23	636	240	191	170	35

3. 3. УЧЕНИЦИ РЕДОВНИХ ОСНОВНИХ ШКОЛА ПО ПОЛУ И РАЗРЕДИМА И ПОНОВЦИ НА ПОЧЕТКУ ШКОЛСКЕ ГОДИНЕ
PUPILS OF REGULAR BASIC SCHOOLS BY SEX AND GRADE AND PUPILS WHO REPEAT THE GRADE AT THE BEGINNING
OF THE SCHOOL YEAR

(наставак - continued)

	Укупно Total	По разредима By grade									
		укупно I - IV total ISCED 1	I	II	III	IV	укупно V - VIII total ISCED 2	V	VI	VII	VIII
2001/2002 свега all	114265	54874	15286	12676	12419	14493	59391	14583	14965	14744	15099
женски female	55571	26786	7452	6203	5968	7163	28785	6898	7272	7187	7428
поновци repeaters	639	82	50	15	8	9	557	242	139	152	24
2002/2003 свега all	114098	55177	14470	15379	12836	12492	58921	14722	14499	15025	14675
женски female	55712	27082	7202	7508	6282	6090	28630	7217	6927	7320	7166
поновци repeaters	379	68	36	20	9	3	311	142	77	76	16

3. 4. УЧЕНИЦИ РЕДОВНИХ ОСНОВНИХ ШКОЛА ПО ПОЛУ И РАЗРЕДИМА И ПОНОВЦИ НА ПОЧЕТКУ ШКОЛСКЕ ГОДИНЕ 2003/2004.
PUPILS OF REGULAR BASIC SCHOOLS BY SEX AND GRADE AND PUPILS WHO REPEAT THE GRADE AT THE BEGINNING
OF THE SCHOOL YEAR 2003/2004

	Укупно Total	По разредима By grade										
		укупно I - V total ISCED 1	I	II	III	IV	V	укупно VI - IX total ISCED 2	VI	VII	VIII	IX
2003/2004 свега all	124802	68278	11391	14465	14378	15305	12739	56524	12514	14608	14505	14897
женски female	60572	33108	5349	7041	7075	7416	6227	27464	6016	7144	6959	7345
поновци repeaters	322	56	-	23	18	5	10	266	100	83	80	3
женски female	78	15	-	8	6	-	1	63	24	22	16	1

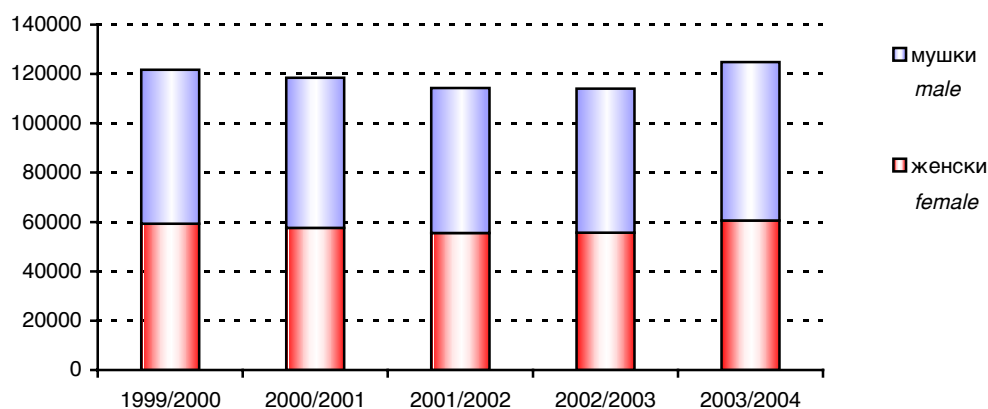

Графика 9 Ученици редовних основних школа по полу на почетку школске године
Graph 9 Pupils of regular basic schools by sex at the beginning of the school year

3.5. УЧЕНИЦИ РЕДОВНИХ ОСНОВНИХ ШКОЛА ПО СМЈЕНАМА НА ПОЧЕТКУ ШКОЛСКЕ ГОДИНЕ
PUPILS OF REGULAR BASIC SCHOOLS BY SHIFT AT THE BEGINNING OF THE SCHOOL YEAR

	Укупно Total		Смјена Shift					
			пријеподневна before noon		поподневна afternoon		међусмјена mid-shift	
	број одјељења number of classes	број ученика number of pupils	број одјељења number of classes	број ученика number of pupils	број одјељења number of classes	број ученика number of pupils	број одјељења number of classes	број ученика number of pupils
1999/2000	5395	121699	3404	73264	1802	44060	189	4375
2000/2001	5391	118504	3395	72139	1809	42212	187	4153
2001/2002	5290	114265	3363	69433	1753	40544	174	4288
2002/2003	5291	114098	3382	69728	1735	40344	174	4026
2003/2004	5954	124802	3629	73371	2051	45499	274	5932

3.6. НЕКОМБИНОВАНА ОДЈЕЉЕЊА У РЕДОВНИМ ОСНОВНИМ ШКОЛАМА НА ПОЧЕТКУ ШКОЛСКЕ ГОДИНЕ
NON-COMBINED CLASSES IN REGULAR BASIC SCHOOLS AT THE BEGINNING OF THE SCHOOL YEAR

	Укупно одјељења Total of classes	Некомбинована одјељења Non-combined classes									
		укупно I - IV total ISCED 1	I	II	III	IV	укупно V - VIII total ISCED 2	V	VI	VII	VIII
1999/2000	4625	2083	486	533	526	538	2542	623	640	641	638
2000/2001	4606	2049	508	483	529	529	2557	642	625	643	647
2001/2002	4519	2025	557	477	472	519	2494	622	631	614	627
2002/2003	4489	2013	507	554	479	473	2476	607	622	632	615

3.7. НЕКОМБИНОВАНА ОДЈЕЉЕЊА У РЕДОВНИМ ОСНОВНИМ ШКОЛАМА НА ПОЧЕТКУ ШКОЛСКЕ ГОДИНЕ 2003/2004.
NON-COMBINED CLASSES IN REGULAR BASIC SCHOOLS AT THE BEGINNING OF THE SCHOOL YEAR 2003/2004

	Укупно одјељења Total of classes	Некомбинована одјељења Non-combined classes										
		укупно I - V total ISCED 1	I	II	III	IV	V	укупно VI - IX total ISCED 2	VI	VII	VIII	IX
2003/2004	5156	2704	696	494	507	543	464	2452	570	618	628	636

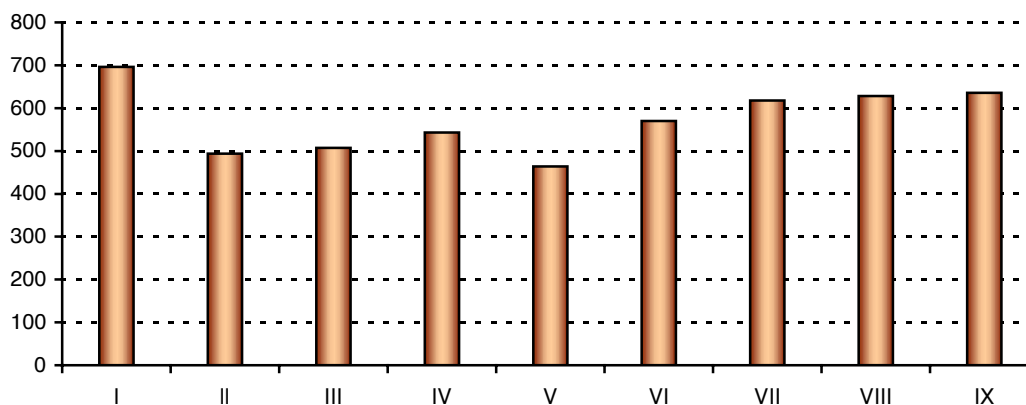

Графика 10 Некомбинована одјељења у редовним основним школама на почетку школске године
Graph 10 Non-combined classes in regular basic schools at the beginning of the school year

3.8. КОМБИНОВАНА ОДЈЕЉЕЊА И УЧЕНИЦИ У РЕДОВНИМ ОСНОВНИМ ШКОЛАМА НА ПОЧЕТКУ ШКОЛСКЕ ГОДИНЕ
COMBINED CLASSES AND PUPILS IN REGULAR BASIC SCHOOLS AT THE BEGINNING OF THE SCHOOL YEAR

	Укупно <i>Total</i>		Од два разреда <i>Of two grades</i>		Од три разреда <i>Of three grades</i>		Од четири и више разреда <i>Of four and more grades</i>	
	одјељења <i>classes</i>	ученици <i>pupils</i>	одјељења <i>classes</i>	ученици <i>pupils</i>	одјељења <i>classes</i>	ученици <i>pupils</i>	одјељења <i>classes</i>	ученици <i>pupils</i>
1999/2000	770	10556	608	8752	79	781	83	1023
2000/2001	785	10467	621	8711	85	817	79	939
2001/2002	771	10469	608	8711	82	763	81	995
2002/2003	801	10741	612	8737	92	860	97	1144
2003/2004	798	10875	584	8533	105	1068	109	1274

3.9. КОМБИНОВАНА ОДЈЕЉЕЊА У РЕДОВНИМ ОСНОВНИМ ШКОЛАМА НА ПОЧЕТКУ ШКОЛСКЕ ГОДИНЕ
COMBINED CLASSES IN REGULAR BASIC SCHOOLS AT THE BEGINNING OF THE SCHOOL YEAR

	Комбинована одјељења <i>Combined classes</i>			
	укупно <i>total</i>	I - IV <i>ISCED 1</i>	V - VIII <i>ISCED 2</i>	нижи и виши <i>lower and higher</i> <i>ISCED1 & ISCED 2</i>
1999/2000	770	763	7	-
2000/2001	785	779	6	-
2001/2002	771	764	7	-
2002/2003	801	794	7	-

3.10. КОМБИНОВАНА ОДЈЕЉЕЊА У РЕДОВНИМ ОСНОВНИМ ШКОЛАМА НА ПОЧЕТКУ ШКОЛСКЕ ГОДИНЕ 2003/2004.
COMBINED CLASSES IN REGULAR BASIC SCHOOLS AT THE BEGINNING OF THE SCHOOL YEAR 2003/2004

	Комбинована одјељења <i>Combined classes</i>			
	укупно <i>total</i>	I - V <i>ISCED 1</i>	VI - IX <i>ISCED 2</i>	нижи и виши <i>lower and higher</i> <i>ISCED1 & ISCED 2</i>
2003/2004	798	792	6	-

3.11. НАСТАВНО ОСОБЉЕ РЕДОВНИХ ОСНОВНИХ ШКОЛА НА ПОЧЕТКУ ШКОЛСКЕ ГОДИНЕ
TEACHING STAFF OF REGULAR BASIC SCHOOLS AT THE BEGINNING OF THE SCHOOL YEAR

	Одржавају наставу <i>Teaching</i>	Укупно <i>Total</i>	Жене <i>Females</i>	На неодређено вријеме <i>On the permanent basis</i>				На одређено вријеме <i>On the temporary basis</i>			
				пуно радно вријеме <i>working full-time</i>		краће од пуног радног времена <i>working part-time</i>		пуно радно вријеме <i>working full-time</i>		краће од пуног радног времена <i>working part-time</i>	
				свега <i>all</i>	жене <i>females</i>	свега <i>all</i>	жене <i>females</i>	свега <i>all</i>	жене <i>females</i>	свега <i>all</i>	жене <i>females</i>
1999/2000	укупно <i>total</i>	6979	4362	6183	3837	124	68	549	390	123	67
	I - IV <i>ISCED 1</i>	2956	2134	2777	1998	1	-	169	134	9	2
	V - VIII <i>ISCED 2</i>	3886	2180	3307	1802	119	67	361	247	99	64
	и у нижим и у вишим разредима <i>both in lower and higher grades, ISCED 1 & ISCED 2</i>	137	48	99	37	4	1	19	9	15	1
2000/2001	укупно <i>total</i>	7137	4419	6245	3853	168	93	567	397	157	76
	I-IV <i>ISCED 1</i>	3016	2142	2830	2014	7	-	170	127	9	1
	V-VIII <i>ISCED 2</i>	3999	2221	3341	1802	155	92	375	256	128	71
	и у нижим и у вишим разредима <i>both in lower and higher grades, ISCED 1 & ISCED 2</i>	122	56	74	37	6	1	22	14	20	4
2001/2002	укупно <i>total</i>	6855	4308	5954	3735	111	61	614	412	176	100
	I-IV <i>ISCED 1</i>	2911	2112	2704	1964	4	1	196	145	7	2
	V-VIII <i>ISCED 2</i>	3773	2109	3142	1718	103	59	382	242	146	90
	и у нижим и у вишим разредима <i>both in lower and higher grades, ISCED 1 & ISCED 2</i>	171	87	108	53	4	1	36	25	23	8
2002/2003	укупно <i>total</i>	6886	4348	6004	3801	118	65	575	393	189	89
	I-IV <i>ISCED 1</i>	2920	2133	2726	2002	-	-	177	129	17	2
	V-VIII <i>ISCED 2</i>	3799	2144	3179	1754	109	65	366	245	145	80
	и у нижим и у вишим разредима <i>both in lower and higher grades, ISCED 1 & ISCED 2</i>	167	71	99	45	9	-	32	19	27	7
2003/2004	укупно <i>total</i>	7599	4910	6336	4100	177	89	842	611	244	110
	I-V <i>ISCED 1</i>	3373	2490	2953	2191	6	3	373	274	41	22
	VI-IX <i>ISCED 2</i>	3863	2217	3190	1797	154	83	364	257	155	80
	и у нижим и у вишим разредима <i>both in lower and higher grades, ISCED 1 & ISCED 2</i>	363	203	193	112	17	3	105	80	48	8

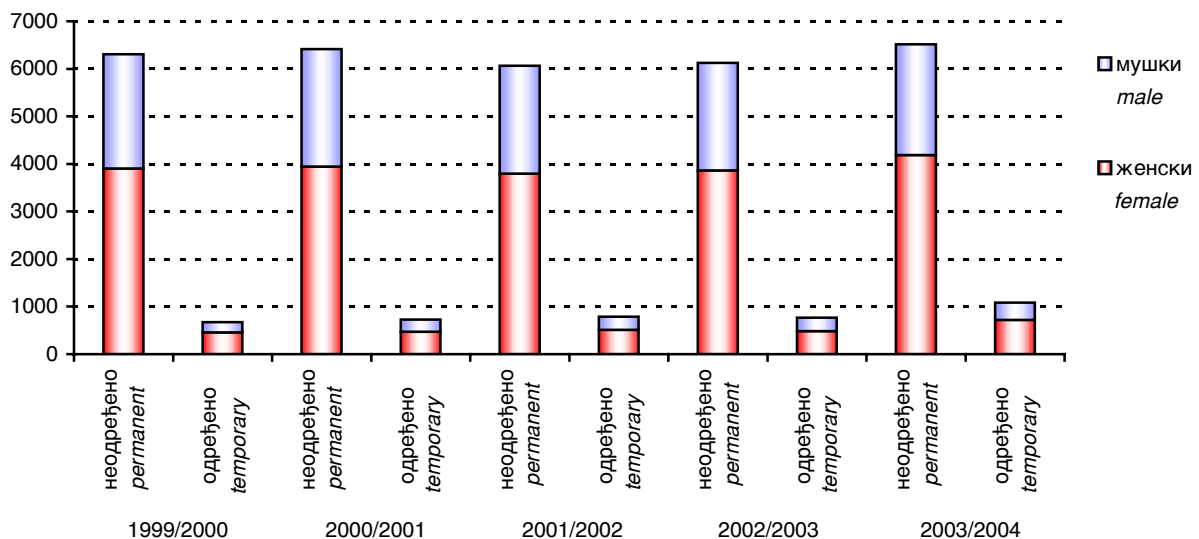

Графика 11 Наставно особље редовних основних школа по полу и врсти радног односа на почетку школске године
Graph 11 Teaching staff of regular basic schools by sex and mode of employment at the beginning of the school year

4. РЕДОВНЕ ОСНОВНЕ ШКОЛЕ ПО ОПШТИНАМА НА ПОЧЕТКУ ШКОЛСКЕ 2003/2004.ГОДИНЕ
REGULAR BASIC SCHOOLS BY MUNICIPALITY AT THE BEGINNING OF THE SCHOOL YEAR 2003/2004

4.1. БРОЈ РЕДОВНИХ ОСНОВНИХ ШКОЛА ПО РАЗВИЈЕНОСТИ НА ПОЧЕТКУ ШКОЛСКЕ 2003/2004. ГОД.
NUMBER OF REGULAR BASIC SCHOOLS BY DEVELOPMENT AT THE BEGINNING OF THE SCHOOL YEAR 2003/2004

	Укупно Total	Петоразредне Of five grades ISCED 1	Деветоразредне Of nine grades ISCED 1 & ISCED 2
УКУПНО TOTAL	755	488	267
Бања Лука Banja Luka	61	28	33
Берковићи Berkovići	6	5	1
Бијељина Bijeljina	44	30	14
Билећа Bileća	7	3	4
Братунац Bratunac	11	7	4
Вишеград Višegrad	9	8	1
Власеница Vlasenica	4	3	1
Вукосавље Vukosavlje	4	3	1
Гацко Gacko	8	5	3
Градишка Gradiška	35	26	9
Дервента Derventa	21	15	6
Добој Doboj	44	28	16
Зворник Zvornik	26	18	8
Језеро Jezero	1	-	1
Калиновик Kalinovik	2	1	1
Кнежево Kneževo	16	12	4
Козарска Дубица Kozarska Dubica	11	5	6
Котор Варош Kotor Varoš	15	7	8

4.1. БРОЈ РЕДОВНИХ ОСНОВНИХ ШКОЛА ПО РАЗВИЈЕНОСТИ НА ПОЧЕТКУ ШКОЛСКЕ 2003/2004. ГОД.
NUMBER OF REGULAR BASIC SCHOOLS BY DEVELOPMENT AT THE BEGINNING OF THE SCHOOL YEAR 2003/2004

(наставак - *continued*)

	Укупно <i>Total</i>	Петоразредне <i>Of five grades ISCED 1</i>	Деветоразредне <i>Of nine grades ISCED 1 & ISCED 2</i>
Крупа на Уни <i>Krupa na Uni</i>	4	3	1
Лакташи <i>Laktaši</i>	10	4	6
Лопаре <i>Lopare</i>	18	15	3
Љубиње <i>Ljubinje</i>	1	-	1
Милићи <i>Milici</i>	5	4	1
Модрича <i>Modriča</i>	20	13	7
Мркоњић Град <i>Mrkonjić Grad</i>	18	13	5
Невесиње <i>Nevesinje</i>	11	6	5
Нови Град <i>Novi Grad</i>	27	21	6
Осмаци <i>Ostaci</i>	3	1	2
Пале <i>Pale</i>	9	6	3
Пелагићево <i>Pelagićevo</i>	5	4	1
Петровац <i>Petrovac</i>	1	-	1
Петрово <i>Petrovo</i>	7	5	2
Приједор <i>Prijedor</i>	50	37	13
Прњавор <i>Prnjavor</i>	33	21	12
Рибник <i>Ribnik</i>	11	7	4
Рогатица <i>Rogatica</i>	7	5	2
Рудо <i>Rudo</i>	9	6	3
Соколац <i>Sokolac</i>	3	2	1

4.1. БРОЈ РЕДОВНИХ ОСНОВНИХ ШКОЛА ПО РАЗВИЈЕНОСТИ НА ПОЧЕТКУ ШКОЛСКЕ 2003/2004. ГОД.
NUMBER OF REGULAR BASIC SCHOOLS BY DEVELOPMENT AT THE BEGINNING OF THE SCHOOL YEAR 2003/2004.

(наставкак - continued)

	Укупно <i>Total</i>	Петоразредне <i>Of five grades ISCED 1</i>	Деветоразредне <i>Of nine grades ISCED 1 & ISCED 2</i>
Србац <i>Srbac</i>	21	14	7
Србиње <i>Srbinja</i>	12	7	5
Сребреница <i>Srebrenica</i>	6	3	3
Српска Илиџа <i>Srpska Ilidža</i>	3	-	3
Српска Костајница <i>Srpska Kostajnica</i>	3	2	1
Српски Брод <i>Srpski Brod</i>	7	5	2
Српски Дрвар <i>Srpski Drvar</i>	-	-	-
Српски Купрес <i>Srpski Kupres</i>	1	1	-
Српски Мостар <i>Srpski Mostar</i>	-	-	-
Српски Сански Мост <i>Srpski Sanski Most</i>	8	5	3
Српски Стари Град <i>Srpski Stari Grad</i>	4	4	-
Српско Горажде <i>Srpsko Goražde</i>	1	-	1
Српско Ново Сарајево <i>Srpsko Novo Sarajevo</i>	3	1	2
Српско Орашје <i>Srpsko Orašje</i>	3	2	1
Теслић <i>Teslić</i>	35	25	10
Требиње <i>Trebinje</i>	7	1	6
Трново <i>Trnovo</i>	2	1	1
Угљевик <i>Ugljevik</i>	15	12	3
Хан Пијесак <i>Han Pijesak</i>	1	-	1
Чајниче <i>Čajniče</i>	6	4	2

4.1. БРОЈ РЕДОВНИХ ОСНОВНИХ ШКОЛА ПО РАЗВИЈЕНОСТИ НА ПОЧЕТКУ ШКОЛСКЕ 2003/2004. ГОД.
NUMBER OF REGULAR BASIC SCHOOLS BY DEVELOPMENT AT THE BEGINNING OF THE SCHOOL YEAR 2003/2004

(наставка - *continued*)

	Укупно <i>Total</i>	Петоразредне <i>Of five grades ISCED 1</i>	Деветоразредне <i>Of nine grades ISCED 1 & ISCED 2</i>
Челинац <i>Čelinac</i>	18	13	5
Шамац <i>Šamac</i>	11	7	4
Шековићи <i>Šekovići</i>	5	2	3
Шипово <i>Šipovo</i>	6	2	4

УЧЕНИЦИ РЕДОВНИХ ОСНОВНИХ ШКОЛА ПО ОПШТИНАМА НА ПОЧЕТКУ 2003/2004. ГОД.
PUPILS OF REGULAR BASIC SCHOOLS BY MUNICIPALITY AT THE BEGINNING OF THE SCHOOL YEAR 2003/2004

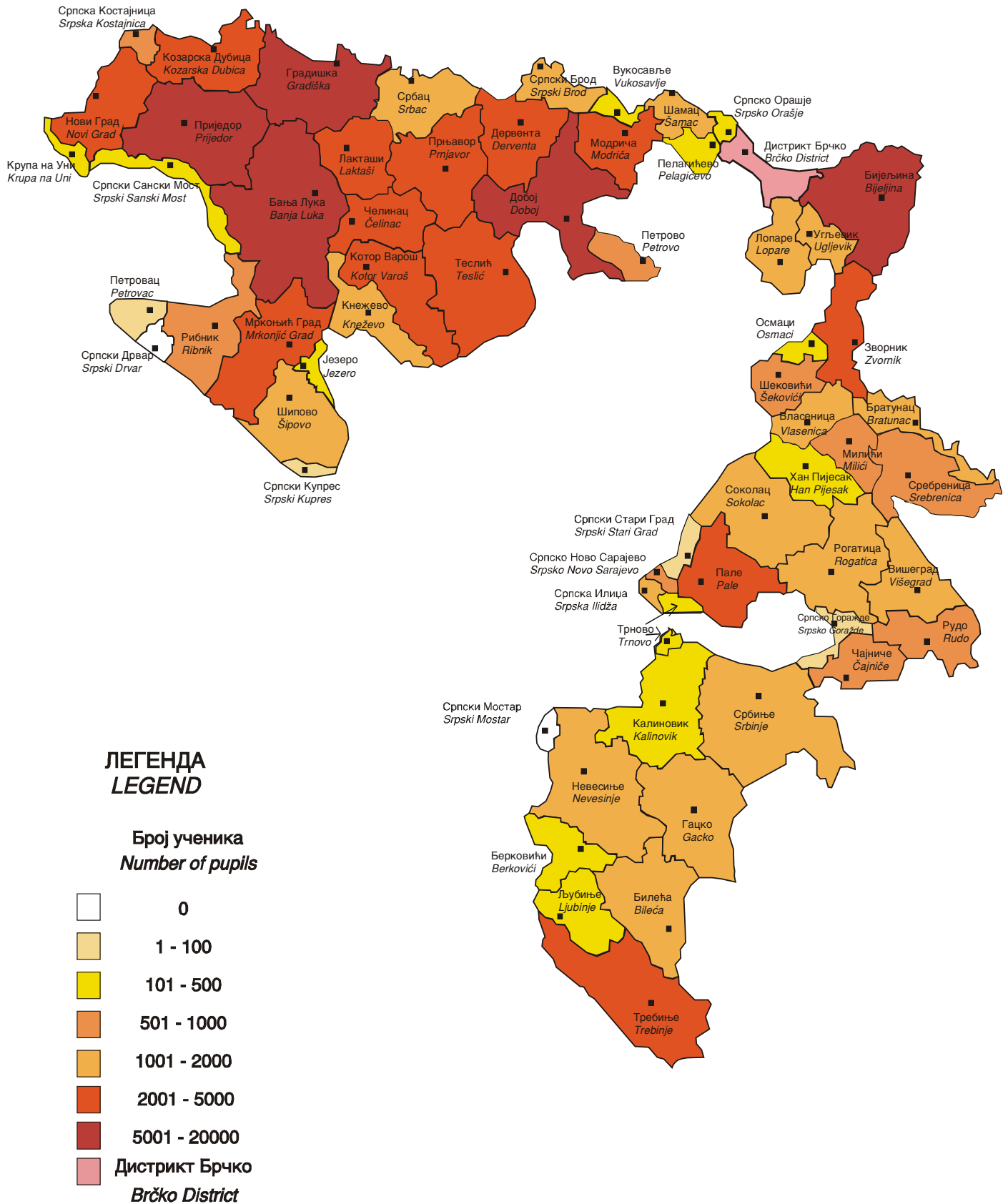

4.2. УЧЕНИЦИ РЕДОВНИХ ОСНОВНИХ ШКОЛА ПО ПОЛУ И РАЗРЕДИМА И ПОНОВЦИ НА ПОЧЕТКУ ШКОЛСКЕ 2003/2004. ГОД.
PUPILS OF REGULAR BASIC SCHOOLS BY SEX AND GRADE AND PUPILS WHO REPEAT THE GRADE AT THE BEGINNING
OF THE SCHOOL YEAR 2003/2004

			По разредима <i>By grade</i>											
			Укупно <i>Total</i>	укупно I - V <i>total ISCED 1</i>	I	II	III	IV	V	укупно VI - IX <i>total ISCED 2</i>	VI	VII	VIII	IX
УКУПНО <i>TOTAL</i>	свега <i>all</i>		124802	68278	11391	14465	14378	15305	12739	56524	12514	14608	14505	14897
	женски <i>female</i>		60572	33108	5349	7041	7075	7416	6227	27464	6016	7144	6959	7345
	поновци <i>repeaters</i>		322	56	-	23	18	5	10	266	100	83	80	3
	женски <i>female</i>		78	15	-	8	6	-	1	63	24	22	16	1
Бања Лука <i>Banja Luka</i>	свега <i>all</i>		17716	9769	1678	2024	2111	2188	1768	7947	1752	2003	2003	2189
	женски <i>female</i>		8659	4754	788	964	1019	1072	911	3905	840	1007	988	1070
	поновци <i>repeaters</i>		11	1	-	-	-	-	1	10	2	4	4	-
	женски <i>female</i>		1	-	-	-	-	-	1	1	-	-	-	
Берковићи <i>Berkovići</i>	свега <i>all</i>		188	99	15	19	14	27	24	89	20	24	28	17
	женски <i>female</i>		96	49	11	10	3	12	13	47	7	12	18	10
	поновци <i>repeaters</i>		-	-	-	-	-	-	-	-	-	-	-	-
	женски <i>female</i>		-	-	-	-	-	-	-	-	-	-	-	
Бијељина <i>Bijeljina</i>	свега <i>all</i>		10633	5788	930	1258	1273	1256	1071	4845	1085	1305	1172	1283
	женски <i>female</i>		5138	2793	413	610	653	603	514	2345	483	670	558	634
	поновци <i>repeaters</i>		22	6	-	2	-	1	3	16	1	9	6	-
	женски <i>female</i>		5	-	-	-	-	-	5	-	2	3	-	
Билећа <i>Bileća</i>	свега <i>all</i>		1552	846	134	174	198	179	161	706	143	198	174	191
	женски <i>female</i>		738	384	59	74	95	74	82	354	62	106	88	98
	поновци <i>repeaters</i>		3	-	-	-	-	-	-	3	3	-	-	-
	женски <i>female</i>		1	-	-	-	-	-	1	1	-	-	-	
Братунац <i>Bratunac</i>	свега <i>all</i>		1914	992	159	238	208	198	189	922	212	228	244	238
	женски <i>female</i>		906	484	71	116	105	98	94	422	102	93	120	107
	поновци <i>repeaters</i>		6	-	-	-	-	-	-	6	-	-	6	-
	женски <i>female</i>		3	-	-	-	-	-	3	-	-	3	-	
Вишеград <i>Višegrad</i>	свега <i>all</i>		1207	637	88	130	154	148	117	570	123	128	152	167
	женски <i>female</i>		555	302	42	68	73	67	52	253	53	60	68	72
	поновци <i>repeaters</i>		-	-	-	-	-	-	-	-	-	-	-	-
	женски <i>female</i>		-	-	-	-	-	-	-	-	-	-	-	
Власеница <i>Vlasenica</i>	свега <i>all</i>		1128	638	105	113	143	141	136	490	106	141	115	128
	женски <i>female</i>		564	316	53	51	72	71	69	248	64	72	51	61
	поновци <i>repeaters</i>		6	-	-	-	-	-	-	6	1	4	1	-
	женски <i>female</i>		4	-	-	-	-	-	4	-	3	1	-	
Вукосавље <i>Vukosavlje</i>	свега <i>all</i>		336	217	39	46	40	65	27	119	26	32	23	38
	женски <i>female</i>		153	103	18	19	19	32	15	50	7	16	11	16
	поновци <i>repeaters</i>		4	2	-	-	2	-	-	2	2	-	-	-
	женски <i>female</i>		1	1	-	-	1	-	-	-	-	-	-	

4.2. УЧЕНИЦИ РЕДОВНИХ ОСНОВНИХ ШКОЛА ПО ПОЛУ И РАЗРЕДИМА И ПОНОВЦИ НА ПОЧЕТКУ ШКОЛСКЕ 2003/2004. ГОД.
PUPILS OF REGULAR BASIC SCHOOLS BY SEX AND GRADE AND PUPILS WHO REPEAT THE GRADE AT THE BEGINNING
OF THE SCHOOL YEAR 2003/2004

(наставак - continued)

			По разредима <i>By grade</i>											
			Укупно <i>Total</i>	укупно I - V <i>total</i> <i>ISCED 1</i>	I	II	III	IV	V	укупно VI - IX <i>total</i> <i>ISCED 2</i>	VI	VII	VIII	IX
Гацко <i>Gacko</i>	свега <i>all</i>		1202	659	102	156	138	159	104	543	125	146	133	139
	женски <i>female</i>		574	319	43	71	83	79	43	255	52	70	59	74
	поновци <i>repeaters</i>		3	-	-	-	-	-	-	3	3	-	-	-
	женски <i>female</i>		1	-	-	-	-	-	-	1	1	-	-	-
Градишка <i>Gradiška</i>	свега <i>all</i>		5490	3168	591	589	647	711	630	2322	504	557	633	628
	женски <i>female</i>		2663	1552	285	290	320	353	304	1111	244	258	288	321
	поновци <i>repeaters</i>		25	4	-	4	-	-	-	21	11	8	2	-
	женски <i>female</i>		10	2	-	2	-	-	-	8	5	3	-	-
Дервента <i>Derventa</i>	свега <i>all</i>		2908	1562	305	310	324	348	275	1346	287	342	329	388
	женски <i>female</i>		1395	742	149	145	145	172	131	653	140	172	152	189
	поновци <i>repeaters</i>		10	1	-	1	-	-	-	9	6	2	1	-
	женски <i>female</i>		2	-	-	-	-	-	-	2	2	-	-	-
Добој <i>Doboj</i>	свега <i>all</i>		6600	3682	563	887	805	742	685	2918	641	724	752	801
	женски <i>female</i>		3176	1809	273	456	405	349	326	1367	295	326	358	388
	поновци <i>repeaters</i>		21	5	-	2	-	-	3	16	6	7	3	-
	женски <i>female</i>		-	-	-	-	-	-	-	-	-	-	-	-
Зворник <i>Zvornik</i>	свега <i>all</i>		4815	2603	384	567	541	622	489	2212	578	530	547	557
	женски <i>female</i>		2266	1222	185	267	251	283	236	1044	259	256	265	264
	поновци <i>repeaters</i>		14	-	-	-	-	-	-	14	4	4	6	-
	женски <i>female</i>		2	-	-	-	-	-	-	2	1	-	1	-
Језеро <i>Jezero</i>	свега <i>all</i>		153	84	14	19	18	20	13	69	16	15	20	18
	женски <i>female</i>		68	41	6	10	12	9	4	27	9	4	8	6
	поновци <i>repeaters</i>		1	-	-	-	-	-	-	1	-	-	1	-
	женски <i>female</i>		-	-	-	-	-	-	-	-	-	-	-	-
Калиновик <i>Kalinovik</i>	свега <i>all</i>		233	110	19	20	22	33	16	123	20	29	32	42
	женски <i>female</i>		121	62	8	10	12	21	11	59	7	12	15	25
	поновци <i>repeaters</i>		1	-	-	-	-	-	-	1	-	1	-	-
	женски <i>female</i>		-	-	-	-	-	-	-	-	-	-	-	-
Кнежево <i>Kneževo</i>	свега <i>all</i>		1467	793	117	201	167	153	155	674	159	197	147	171
	женски <i>female</i>		709	390	51	103	85	72	79	319	77	89	69	84
	поновци <i>repeaters</i>		11	-	-	-	-	-	-	11	-	8	2	1
	женски <i>female</i>		5	-	-	-	-	-	5	-	3	1	1	
Козарска Дубица <i>Kozarska Dubica</i>	свега <i>all</i>		2260	1194	209	231	259	266	229	1066	249	279	259	279
	женски <i>female</i>		1066	552	105	100	117	134	96	514	130	133	117	134
	поновци <i>repeaters</i>		7	-	-	-	-	-	-	7	6	-	1	-
	женски <i>female</i>		2	-	-	-	-	-	2	2	-	-	-	

4.2. УЧЕНИЦИ РЕДОВНИХ ОСНОВНИХ ШКОЛА ПО ПОЛУ И РАЗРЕДИМА И ПОНОВЦИ НА ПОЧЕТКУ ШКОЛСКЕ 2003/2004. ГОД.
PUPILS OF REGULAR BASIC SCHOOLS BY SEX AND GRADE AND PUPILS WHO REPEAT THE GRADE AT THE BEGINNING
OF THE SCHOOL YEAR 2003/2004

(наставак - continued)

			По разредима <i>By grade</i>											
			Укупно <i>Total</i>	укупно I - V <i>total ISCED 1</i>	I	II	III	IV	V	укупно VI - IX <i>total ISCED 2</i>	VI	VII	VIII	IX
Котор Варош <i>Kotor Varoš</i>	свега	<i>all</i>	2331	1251	238	289	225	288	211	1080	257	285	263	275
	женски	<i>female</i>	1105	588	107	132	115	145	89	517	120	142	124	131
	поновци	<i>repeaters</i>	5	-	-	-	-	-	-	5	-	1	4	-
	женски	<i>female</i>	1	-	-	-	-	-	1	-	1	-	-	-
Крупа на Уни <i>Krupa na Uni</i>	свега	<i>all</i>	132	83	13	18	17	20	15	49	11	13	8	17
	женски	<i>female</i>	57	37	9	13	4	8	3	20	4	4	2	10
	поновци	<i>repeaters</i>	2	-	-	-	-	-	-	2	2	-	-	-
	женски	<i>female</i>	1	-	-	-	-	-	1	1	-	-	-	-
Лакташи <i>Laktaši</i>	свега	<i>all</i>	3831	2119	385	419	415	497	403	1712	394	460	448	410
	женски	<i>female</i>	1852	1024	166	209	209	264	176	828	189	215	223	201
	поновци	<i>repeaters</i>	29	3	-	-	1	-	2	26	13	4	8	1
	женски	<i>female</i>	7	2	-	-	1	-	1	5	3	1	1	-
Лопаре <i>Lopare</i>	свега	<i>all</i>	1347	768	146	163	158	157	144	579	139	147	155	138
	женски	<i>female</i>	667	368	60	81	81	69	77	299	76	76	85	62
	поновци	<i>repeaters</i>	8	6	-	-	5	1	-	2	2	-	-	-
	женски	<i>female</i>	-	-	-	-	-	-	-	-	-	-	-	-
Љубиње <i>Ljubinje</i>	свега	<i>all</i>	441	231	49	50	40	46	46	210	43	63	53	51
	женски	<i>female</i>	215	112	22	27	21	26	16	103	25	32	23	23
	поновци	<i>repeaters</i>	-	-	-	-	-	-	-	-	-	-	-	-
	женски	<i>female</i>	-	-	-	-	-	-	-	-	-	-	-	-
Милићи <i>Milići</i>	свега	<i>all</i>	982	521	56	127	118	121	99	461	90	129	106	136
	женски	<i>female</i>	470	238	16	63	51	59	49	232	41	71	44	76
	поновци	<i>repeaters</i>	4	3	-	2	1	-	-	1	-	-	1	-
	женски	<i>female</i>	1	1	-	1	-	-	-	-	-	-	-	-
Модрича <i>Modriča</i>	свега	<i>all</i>	2691	1542	263	370	274	352	283	1149	258	310	290	291
	женски	<i>female</i>	1362	782	128	199	120	193	142	580	133	170	134	143
	поновци	<i>repeaters</i>	5	1	-	-	1	-	-	4	2	1	1	-
	женски	<i>female</i>	2	1	-	-	1	-	1	-	1	-	-	-
Мркоњић Град <i>Mrkonjić Grad</i>	свега	<i>all</i>	2020	1103	190	196	245	245	227	917	193	236	261	227
	женски	<i>female</i>	921	481	89	81	106	105	100	440	104	116	124	96
	поновци	<i>repeaters</i>	8	5	-	1	2	1	1	3	-	-	3	-
	женски	<i>female</i>	1	1	-	-	1	-	-	-	-	-	-	-
Невесинје <i>Nevesinje</i>	свега	<i>all</i>	1395	749	120	139	155	201	134	646	155	160	172	159
	женски	<i>female</i>	684	375	58	71	72	104	70	309	73	75	89	72
	поновци	<i>repeaters</i>	-	-	-	-	-	-	-	-	-	-	-	-
	женски	<i>female</i>	-	-	-	-	-	-	-	-	-	-	-	-

4.2. УЧЕНИЦИ РЕДОВНИХ ОСНОВНИХ ШКОЛА ПО ПОЛУ И РАЗРЕДИМА И ПОНОВЦИ НА ПОЧЕТКУ ШКОЛСКЕ 2003/2004. ГОД.
PUPILS OF REGULAR BASIC SCHOOLS BY SEX AND GRADE AND PUPILS WHO REPEAT THE GRADE AT THE BEGINNING
OF THE SCHOOL YEAR 2003/2004

(наставак - continued)

			По разредима <i>By grade</i>											
			Укупно <i>Total</i>	укупно I - V <i>total ISCED 1</i>	I	II	III	IV	V	укупно VI - IX <i>total ISCED 2</i>	VI	VII	VIII	IX
Нови Град <i>Novi Grad</i>	свега <i>all</i>		2835	1533	250	309	295	374	305	1302	242	346	359	355
	женски <i>female</i>		1391	753	117	143	150	177	166	638	135	154	158	191
	поновци <i>repeaters</i>		5	1	-	1	-	-	-	4	-	1	2	1
	женски <i>female</i>		-	-	-	-	-	-	-	-	-	-	-	-
Осмаци <i>Osmaci</i>	свега <i>all</i>		397	240	26	54	56	52	52	157	41	53	36	27
	женски <i>female</i>		192	114	10	22	27	25	30	78	22	23	21	12
	поновци <i>repeaters</i>		-	-	-	-	-	-	-	-	-	-	-	-
	женски <i>female</i>		-	-	-	-	-	-	-	-	-	-	-	-
Пале <i>Pale</i>	свега <i>all</i>		2358	1219	211	255	247	270	236	1139	255	288	304	292
	женски <i>female</i>		1178	603	102	119	126	135	121	575	132	145	155	143
	поновци <i>repeaters</i>		-	-	-	-	-	-	-	-	-	-	-	-
	женски <i>female</i>		-	-	-	-	-	-	-	-	-	-	-	-
Пелагићево <i>Pelagićevo</i>	свега <i>all</i>		457	263	50	56	47	58	52	194	40	60	53	41
	женски <i>female</i>		221	125	22	29	23	31	20	96	18	25	29	24
	поновци <i>repeaters</i>		-	-	-	-	-	-	-	-	-	-	-	-
	женски <i>female</i>		-	-	-	-	-	-	-	-	-	-	-	-
Петровац <i>Petrovac</i>	свега <i>all</i>		72	39	-	6	9	16	8	33	3	12	12	6
	женски <i>female</i>		35	18	-	1	5	7	5	17	2	7	4	4
	поновци <i>repeaters</i>		-	-	-	-	-	-	-	-	-	-	-	-
	женски <i>female</i>		-	-	-	-	-	-	-	-	-	-	-	-
Петрово <i>Petrovo</i>	свега <i>all</i>		684	377	66	70	81	84	76	307	66	86	74	81
	женски <i>female</i>		320	173	26	31	38	41	37	147	40	32	38	37
	поновци <i>repeaters</i>		-	-	-	-	-	-	-	-	-	-	-	-
	женски <i>female</i>		-	-	-	-	-	-	-	-	-	-	-	-
Приједор <i>Prijedor</i>	свега <i>all</i>		8074	4402	718	932	871	1006	875	3672	798	931	946	997
	женски <i>female</i>		3961	2164	341	440	439	490	454	1797	409	430	477	481
	поновци <i>repeaters</i>		37	3	-	2	1	-	-	34	13	11	10	-
	женски <i>female</i>		10	1	-	-	1	-	-	9	3	4	2	-
Прњавор <i>Prnjavor</i>	свега <i>all</i>		4103	2272	395	474	517	496	390	1831	410	510	456	455
	женски <i>female</i>		1986	1095	187	242	252	229	185	891	199	249	219	224
	поновци <i>repeaters</i>		3	-	-	-	-	-	-	3	3	-	-	-
	женски <i>female</i>		1	-	-	-	-	-	-	1	1	-	-	-
Рибник <i>Ribnik</i>	свега <i>all</i>		642	373	49	73	84	77	90	269	61	70	70	68
	женски <i>female</i>		316	187	28	38	40	40	41	129	26	35	38	30
	поновци <i>repeaters</i>		3	-	-	-	-	-	-	3	-	1	2	-
	женски <i>female</i>		2	-	-	-	-	-	-	2	-	1	1	-

4.2. УЧЕНИЦИ РЕДОВНИХ ОСНОВНИХ ШКОЛА ПО ПОЛУ И РАЗРЕДИМА И ПОНОВЦИ НА ПОЧЕТКУ ШКОЛСКЕ 2003/2004. ГОД.
PUPILS OF REGULAR BASIC SCHOOLS BY SEX AND GRADE AND PUPILS WHO REPEAT THE GRADE AT THE BEGINNING
OF THE SCHOOL YEAR 2003/2004

(наставак - continued)

			По разредима <i>By grade</i>											
			Укупно <i>Total</i>	укупно I - V <i>total</i> <i>ISCED 1</i>	I	II	III	IV	V	укупно VI - IX <i>total</i> <i>ISCED 2</i>	VI	VII	VIII	IX
Рогатица <i>Rogatica</i>	свега <i>all</i>		1191	642	106	127	121	174	114	549	114	157	120	158
	женски <i>female</i>		606	316	46	59	62	91	58	290	67	80	55	88
	поновци <i>repeaters</i>		2	2	-	2	-	-	-	-	-	-	-	-
	женски <i>female</i>		1	1	-	1	-	-	-	-	-	-	-	-
Рудо <i>Rudo</i>	свега <i>all</i>		857	436	67	97	98	85	89	421	87	102	120	112
	женски <i>female</i>		428	218	39	47	50	36	46	210	38	53	57	62
	поновци <i>repeaters</i>		-	-	-	-	-	-	-	-	-	-	-	-
	женски <i>female</i>		-	-	-	-	-	-	-	-	-	-	-	-
Соколац <i>Sokolac</i>	свега <i>all</i>		1395	707	125	145	150	155	132	688	155	178	179	176
	женски <i>female</i>		712	339	63	70	81	70	55	373	84	98	90	101
	поновци <i>repeaters</i>		-	-	-	-	-	-	-	-	-	-	-	-
	женски <i>female</i>		-	-	-	-	-	-	-	-	-	-	-	-
Србац <i>Srbac</i>	свега <i>all</i>		1969	1052	159	243	218	236	196	917	203	227	258	229
	женски <i>female</i>		958	513	79	109	102	125	98	445	96	112	125	112
	поновци <i>repeaters</i>		18	2	-	-	2	-	-	16	6	3	7	-
	женски <i>female</i>		4	1	-	-	1	-	-	3	1	2	-	-
Србиње <i>Srbinja</i>	свега <i>all</i>		1977	1080	144	231	235	251	219	897	207	239	224	227
	женски <i>female</i>		983	531	76	113	129	107	106	452	96	130	110	116
	поновци <i>repeaters</i>		3	-	-	-	-	-	-	3	1	2	-	-
	женски <i>female</i>		-	-	-	-	-	-	-	-	-	-	-	-
Сребреница <i>Srebrenica</i>	свега <i>all</i>		663	349	60	67	80	86	56	314	67	67	83	97
	женски <i>female</i>		320	170	32	30	39	44	25	150	38	28	36	48
	поновци <i>repeaters</i>		2	-	-	-	-	-	-	2	1	-	1	-
	женски <i>female</i>		2	-	-	-	-	-	-	2	1	-	1	-
Српска Илиџа <i>Srpska Ilidža</i>	свега <i>all</i>		1440	762	115	143	175	177	152	678	148	175	190	165
	женски <i>female</i>		701	374	59	70	81	92	72	327	64	84	87	92
	поновци <i>repeaters</i>		-	-	-	-	-	-	-	-	-	-	-	-
	женски <i>female</i>		-	-	-	-	-	-	-	-	-	-	-	-
Српска Костајница <i>Srpska Kostajnica</i>	свега <i>all</i>		515	283	42	60	65	65	51	232	50	47	72	63
	женски <i>female</i>		247	133	22	31	30	27	23	114	21	21	41	31
	поновци <i>repeaters</i>		-	-	-	-	-	-	-	-	-	-	-	-
	женски <i>female</i>		-	-	-	-	-	-	-	-	-	-	-	-
Српски Брод <i>Srpski Brod</i>	свега <i>all</i>		1463	817	145	184	174	174	140	646	127	161	174	184
	женски <i>female</i>		714	405	65	85	97	91	67	309	65	85	72	87
	поновци <i>repeaters</i>		2	-	-	-	-	-	-	2	-	-	2	-
	женски <i>female</i>		1	-	-	-	-	-	-	1	-	-	1	-

4.2. УЧЕНИЦИ РЕДОВНИХ ОСНОВНИХ ШКОЛА ПО ПОЛУ И РАЗРЕДИМА И ПОНОВЦИ НА ПОЧЕТКУ ШКОЛСКЕ 2003/2004. ГОД.
PUPILS OF REGULAR BASIC SCHOOLS BY SEX AND GRADE AND PUPILS WHO REPEAT THE GRADE AT THE BEGINNING
OF THE SCHOOL YEAR 2003/2004

(наставак - continued)

			По разредима <i>By grade</i>											
			Укупно <i>Total</i>	укупно I - V <i>total</i> ISCED 1	I	II	III	IV	V	укупно VI - IX <i>total</i> ISCED 2	VI	VII	VIII	IX
Српски Дрвар <i>Srpski Drvar</i>	свега	<i>all</i>	-	-	-	-	-	-	-	-	-	-	-	-
	женски	<i>female</i>	-	-	-	-	-	-	-	-	-	-	-	-
	поновци	<i>repeaters</i>	-	-	-	-	-	-	-	-	-	-	-	-
	женски	<i>female</i>	-	-	-	-	-	-	-	-	-	-	-	-
Српски Купрес <i>Srpski Kupres</i>	свега	<i>all</i>	14	14	-	5	2	4	3	-	-	-	-	-
	женски	<i>female</i>	5	5	-	2	1	1	1	-	-	-	-	-
	поновци	<i>repeaters</i>	-	-	-	-	-	-	-	-	-	-	-	-
	женски	<i>female</i>	-	-	-	-	-	-	-	-	-	-	-	-
Српски Мостар <i>Srpski Mostar</i>	свега	<i>all</i>	-	-	-	-	-	-	-	-	-	-	-	-
	женски	<i>female</i>	-	-	-	-	-	-	-	-	-	-	-	-
	поновци	<i>repeaters</i>	-	-	-	-	-	-	-	-	-	-	-	-
	женски	<i>female</i>	-	-	-	-	-	-	-	-	-	-	-	-
Српски Сански Мост <i>Srpski Sanski Most</i>	свега	<i>all</i>	419	255	47	59	45	67	37	164	33	48	41	42
	женски	<i>female</i>	204	116	18	27	19	38	14	88	22	24	22	20
	поновци	<i>repeaters</i>	-	-	-	-	-	-	-	-	-	-	-	-
	женски	<i>female</i>	-	-	-	-	-	-	-	-	-	-	-	-
Српски Стари Град <i>Srpski Stari Grad</i>	свега	<i>all</i>	49	49	3	11	11	13	11	-	-	-	-	-
	женски	<i>female</i>	26	26	2	4	7	8	5	-	-	-	-	-
	поновци	<i>repeaters</i>	-	-	-	-	-	-	-	-	-	-	-	-
	женски	<i>female</i>	-	-	-	-	-	-	-	-	-	-	-	-
Српско Горажде <i>Srpsko Goražde</i>	свега	<i>all</i>	77	45	9	11	13	8	4	32	9	4	10	9
	женски	<i>female</i>	42	25	6	7	5	4	3	17	6	2	4	5
	поновци	<i>repeaters</i>	-	-	-	-	-	-	-	-	-	-	-	-
	женски	<i>female</i>	-	-	-	-	-	-	-	-	-	-	-	-
Српско Ново Сарајево <i>Srpsko Novo Sarajevo</i>	свега	<i>all</i>	882	505	90	104	106	124	81	377	81	91	109	96
	женски	<i>female</i>	417	231	39	41	55	55	41	186	34	45	56	51
	поновци	<i>repeaters</i>	-	-	-	-	-	-	-	-	-	-	-	-
	женски	<i>female</i>	-	-	-	-	-	-	-	-	-	-	-	-
Српско Орашје <i>Srpsko Orašje</i>	свега	<i>all</i>	238	166	27	35	35	29	40	72	14	28	16	14
	женски	<i>female</i>	119	83	11	20	18	18	16	36	7	15	8	6
	поновци	<i>repeaters</i>	1	-	-	-	-	-	-	1	-	-	1	-
	женски	<i>female</i>	-	-	-	-	-	-	-	-	-	-	-	-
Теслић <i>Teslić</i>	свега	<i>all</i>	4758	2650	434	595	569	558	494	2108	462	520	596	530
	женски	<i>female</i>	2305	1283	207	312	278	249	237	1022	220	267	279	256
	поновци	<i>repeaters</i>	15	9	-	6	1	2	-	6	3	2	1	-
	женски	<i>female</i>	4	4	-	4	-	-	-	-	-	-	-	-

4.2. УЧЕНИЦИ РЕДОВНИХ ОСНОВНИХ ШКОЛА ПО ПОЛУ И РАЗРЕДИМА И ПОНОВЦИ НА ПОЧЕТКУ ШКОЛСКЕ 2003/2004. ГОД.
PUPILS OF REGULAR BASIC SCHOOLS BY SEX AND GRADE AND PUPILS WHO REPEAT THE GRADE AT THE BEGINNING
OF THE SCHOOL YEAR 2003/2004

(наставак - continued)

			По разредима <i>By grade</i>											
			Укупно <i>Total</i>	укупно I - V <i>total</i> ISCED 1	I	II	III	IV	V	укупно VI - IX <i>total</i> ISCED 2	VI	VII	VIII	IX
Требиње <i>Trebinje</i>	свега	<i>all</i>	3279	1697	315	380	362	366	274	1582	354	420	393	415
	женски	<i>female</i>	1570	812	142	187	162	179	142	758	168	199	187	204
	поновци	<i>repeaters</i>	3	-	-	-	-	-	-	3	-	3	-	-
	женски	<i>female</i>	1	-	-	-	-	-	-	1	-	1	-	-
Трново <i>Trnovo</i>	свега	<i>all</i>	154	84	18	19	16	20	11	70	16	13	22	19
	женски	<i>female</i>	84	53	10	15	9	10	9	31	9	5	8	9
	поновци	<i>repeaters</i>	2	-	-	-	-	-	-	2	-	1	1	-
	женски	<i>female</i>	1	-	-	-	-	-	-	1	-	-	1	-
Угљевик <i>Ugljevik</i>	свега	<i>all</i>	1806	934	171	201	191	182	189	872	210	224	213	225
	женски	<i>female</i>	854	442	83	99	90	82	88	412	88	108	101	115
	поновци	<i>repeaters</i>	-	-	-	-	-	-	-	-	-	-	-	-
	женски	<i>female</i>	-	-	-	-	-	-	-	-	-	-	-	-
Хан Пијесак <i>Han Pijesak</i>	свега	<i>all</i>	406	240	36	55	36	57	56	166	39	43	38	46
	женски	<i>female</i>	215	140	26	32	18	35	29	75	14	15	19	27
	поновци	<i>repeaters</i>	2	-	-	-	-	-	-	2	-	2	-	-
	женски	<i>female</i>	-	-	-	-	-	-	-	-	-	-	-	-
Чајниче <i>Čajniče</i>	свега	<i>all</i>	569	286	38	66	66	74	42	283	63	81	77	62
	женски	<i>female</i>	275	142	13	35	35	38	21	133	30	41	34	28
	поновци	<i>repeaters</i>	-	-	-	-	-	-	-	-	-	-	-	-
	женски	<i>female</i>	-	-	-	-	-	-	-	-	-	-	-	-
Челинац <i>Čelinac</i>	свега	<i>all</i>	2082	1150	188	247	252	272	191	932	184	247	266	235
	женски	<i>female</i>	1025	567	84	128	131	127	97	458	89	121	133	115
	поновци	<i>repeaters</i>	-	-	-	-	-	-	-	-	-	-	-	-
	женски	<i>female</i>	-	-	-	-	-	-	-	-	-	-	-	-
Шамац <i>Šamac</i>	свега	<i>all</i>	1812	1011	177	192	225	235	182	801	175	208	204	214
	женски	<i>female</i>	894	510	82	98	122	113	95	384	80	106	88	110
	поновци	<i>repeaters</i>	4	-	-	-	-	-	-	4	2	2	-	-
	женски	<i>female</i>	-	-	-	-	-	-	-	-	-	-	-	-
Шековићи <i>Šekovići</i>	свега	<i>all</i>	978	520	91	97	96	120	116	458	92	136	109	121
	женски	<i>female</i>	504	267	49	52	53	54	59	237	45	70	54	68
	поновци	<i>repeaters</i>	11	2	-	-	2	-	-	9	4	2	3	-
	женски	<i>female</i>	-	-	-	-	-	-	-	-	-	-	-	-
Шипово <i>Šipovo</i>	свега	<i>all</i>	1215	618	107	109	121	157	124	597	122	155	162	158
	женски	<i>female</i>	584	296	48	63	53	73	59	288	56	78	73	81
	поновци	<i>repeaters</i>	3	-	-	-	-	-	-	3	3	-	-	-
	женски	<i>female</i>	1	-	-	-	-	-	1	1	-	-	-	-

4.3. УЧЕНИЦИ РЕДОВНИХ ОСНОВНИХ ШКОЛА ПО СМЈЕНАМА НА ПОЧЕТКУ ШКОЛСКЕ 2003/2004. ГОД.
PUPILS OF REGULAR BASIC SCHOOLS BY SHIFT AT THE BEGINNING OF THE SCHOOL YEAR 2003/2004

	Укупно <i>Total</i>		Смјена <i>Shift</i>					
			пријеподневна <i>before noon</i>		поподневна <i>afternoon</i>		међусмјена <i>mid-shift</i>	
	број одјељења <i>number of classes</i>	број ученика <i>number of pupils</i>	број одјељења <i>number of classes</i>	број ученика <i>number of pupils</i>	број одјељења <i>number of classes</i>	број ученика <i>number of pupils</i>	број одјељења <i>number of classes</i>	број ученика <i>number of pupils</i>
УКУПНО <i>TOTAL</i>	5954	124802	3629	73371	2051	45499	274	5932
Бања Лука <i>Banja Luka</i>	798	17716	455	9614	286	6664	57	1438
Берковићи <i>Berkovići</i>	13	188	12	178	-	-	1	10
Бијељина <i>Bijeljina</i>	445	10633	247	5694	173	4315	25	624
Билећа <i>Bileća</i>	77	1552	46	857	23	506	8	189
Братунац <i>Bratunac</i>	99	1914	66	1216	29	596	4	102
Вишеград <i>Višegrad</i>	60	1207	35	661	25	546	-	-
Власеница <i>Vlasenica</i>	46	1128	30	704	16	424	-	-
Вукоставље <i>Vukosavlje</i>	19	336	15	293	4	43	-	-
Гацко <i>Gacko</i>	63	1202	43	763	20	439	-	-
Градишка <i>Gradiška</i>	263	5490	156	3194	94	2030	13	266
Дервента <i>Derventa</i>	150	2908	89	1650	60	1249	1	9
Добој <i>Doboj</i>	322	6600	180	3719	127	2616	15	265
Зворник <i>Zvornik</i>	215	4815	137	2919	72	1763	6	133
Језеро <i>Jezero</i>	9	153	9	153	-	-	-	-
Калиновик <i>Kalinovik</i>	14	233	8	126	6	107	-	-
Кнежево <i>Kneževo</i>	85	1467	55	929	30	538	-	-
Козарска Дубица <i>Kozarska Dubica</i>	108	2260	73	1547	31	669	4	44
Котор Варош <i>Kotor Varoš</i>	122	2331	82	1592	35	699	5	40

4.3. УЧЕНИЦИ РЕДОВНИХ ОСНОВНИХ ШКОЛА ПО СМЈЕНАМА НА ПОЧЕТКУ ШКОЛСКЕ 2003/2004. ГОД.
PUPILS OF REGULAR BASIC SCHOOLS BY SHIFT AT THE BEGINNING OF THE SCHOOL YEAR 2003/2004(наставак - *continued*)

	Укупно <i>Total</i>		Смјена <i>Shift</i>					
			пријеподневна <i>before noon</i>		поподневна <i>afternoon</i>		међусмјена <i>mid-shift</i>	
	број одјелења <i>number of classes</i>	број ученика <i>number of pupils</i>	број одјелења <i>number of classes</i>	број ученика <i>number of pupils</i>	број одјелења <i>number of classes</i>	број ученика <i>number of pupils</i>	број одјелења <i>number of classes</i>	број ученика <i>number of pupils</i>
Крупа на Уни <i>Krupa na Uni</i>	13	132	9	93	4	39	-	-
Лакташи <i>Laktaši</i>	144	3831	87	2247	57	1584	-	-
Лопаре <i>Lopare</i>	83	1347	51	896	31	444	1	7
Љубиње <i>Ljubinje</i>	19	441	10	244	9	197	-	-
Милићи <i>Milici</i>	42	982	23	492	19	490	-	-
Модрича <i>Modriča</i>	128	2691	72	1434	56	1257	-	-
Мркоњић Град <i>Mrkonjić Grad</i>	116	2020	67	1127	41	736	8	157
Невесиње <i>Nevesinje</i>	66	1395	48	928	18	467	-	-
Нови Град <i>Novi Grad</i>	148	2835	105	2165	30	525	13	145
Осмаци <i>Ostaci</i>	20	397	15	298	5	99	-	-
Пале <i>Pale</i>	94	2358	44	1026	36	987	14	345
Пелагићево <i>Pelagićevo</i>	23	457	14	284	8	146	1	27
Петровац <i>Petrovac</i>	6	72	6	72	-	-	-	-
Петрово <i>Petrovo</i>	39	684	30	498	9	186	-	-
Приједор <i>Prijedor</i>	385	8074	249	4980	115	2643	21	451
Прњавор <i>Prnjavor</i>	201	4103	122	2458	70	1480	9	165
Рибник <i>Ribnik</i>	44	642	36	476	6	131	2	35
Рогатица <i>Rogatica</i>	60	1191	33	641	20	429	7	121
Рудо <i>Rudo</i>	54	857	29	492	24	358	1	7

4.3. УЧЕНИЦИ РЕДОВНИХ ОСНОВНИХ ШКОЛА ПО СМЈЕНАМА НА ПОЧЕТКУ ШКОЛСКЕ 2003/2004. ГОД.
PUPILS OF REGULAR BASIC SCHOOLS BY SHIFT AT THE BEGINNING OF THE SCHOOL YEAR 2003/2004

(наставак - continued)

	Укупно <i>Total</i>		Смјена <i>Shift</i>					
			пријеподневна <i>before noon</i>		поподневна <i>afternoon</i>		међусмјена <i>mid-shift</i>	
	број одјелења <i>number of classes</i>	број ученика <i>number of pupils</i>	број одјелења <i>number of classes</i>	Број ученика <i>number of pupils</i>	број одјелења <i>number of classes</i>	број ученика <i>number of pupils</i>	број одјелења <i>number of classes</i>	број ученика <i>number of pupils</i>
Соколац <i>Sokolac</i>	50	1395	29	817	20	548	1	30
Србац <i>Srbac</i>	111	1969	73	1330	35	611	3	28
Србиње <i>Srbinja</i>	96	1977	59	1141	37	836	-	-
Сребреница <i>Srebrenica</i>	40	663	36	584	4	79	-	-
Српска Илиџа <i>Srpska Ilidža</i>	62	1440	32	719	30	721	-	-
Српска Костајница <i>Srpska Kostajnica</i>	26	515	13	276	13	239	-	-
Српски Брод <i>Srpski Brod</i>	59	1463	35	875	24	588	-	-
Српски Дрвар <i>Srpski Drvar</i>	-	-	-	-	-	-	-	-
Српски Купрес <i>Srpski Kupres</i>	1	14	1	14	-	-	-	-
Српски Мостар <i>Srpski Mostar</i>	-	-	-	-	-	-	-	-
Српски Сански Мост <i>Srpski Sanski Most</i>	33	419	25	318	8	101	-	-
Српски Стари Град <i>Srpski Stari Grad</i>	7	49	5	28	2	21	-	-
Српско Горажде <i>Srpsko Goražde</i>	7	77	4	32	3	45	-	-
Српско Ново Сарајево <i>Srpsko Novo Sarajevo</i>	34	882	16	413	16	431	2	38
Српско Орашје <i>Srpsko Orašje</i>	13	238	12	227	1	11	-	-
Теслић <i>Teslić</i>	233	4758	139	2801	85	1747	9	210
Требиње <i>Trebinje</i>	135	3279	65	1471	45	1179	25	629
Трново <i>Trnovo</i>	10	154	6	94	4	60	-	-
Угљевик <i>Ugljevik</i>	92	1806	51	1022	34	617	7	167

4.3. УЧЕНИЦИ РЕДОВНИХ ОСНОВНИХ ШКОЛА ПО СМЈЕНАМА НА ПОЧЕТКУ ШКОЛСКЕ 2003/2004. ГОД.
PUPILS OF REGULAR BASIC SCHOOLS BY SHIFT AT THE BEGINNING OF THE SCHOOL YEAR 2003/2004

(наставак - continued)

	Укупно <i>Total</i>		Смјена <i>Shift</i>					
			пријеподневна <i>before noon</i>		поподневна <i>afternoon</i>		међусмјена <i>mid-shift</i>	
	број одјелења <i>number of classes</i>	број ученика <i>number of pupils</i>	број одјелења <i>number of classes</i>	број ученика <i>number of pupils</i>	број одјелења <i>number of classes</i>	број ученика <i>number of pupils</i>	број одјелења <i>number of classes</i>	број ученика <i>number of pupils</i>
Хан Пијесак <i>Han Pijesak</i>	20	406	15	305	-	-	5	101
Чајнице <i>Čajniče</i>	31	569	22	352	9	217	-	-
Челинац <i>Čelinac</i>	102	2082	78	1526	22	505	2	51
Шамац <i>Šamac</i>	90	1812	51	982	39	830	-	-
Шековићи <i>Šekovići</i>	43	978	32	712	10	246	1	20
Шипово <i>Šipovo</i>	66	1215	42	672	21	465	3	78

4.4. НЕКОМБИНОВАНА ОДЈЕЉЕЊА У РЕДОВНИМ ОСНОВНИМ ШКОЛАМА НА ПОЧЕТКУ ШКОЛСКЕ 2003/2004. ГОД.
NON-COMBINED CLASSES IN REGULAR BASIC SCHOOLS AT THE BEGINNING OF THE SCHOOL YEAR 2003/2004

	Укупно одјељења Total of classes	Некомбинована одјељења						Non-combined classes				
		укупно I - V total ISCED 1	I	II	III	IV	V	укупно VI - IX total ISCED 2	VI	VII	VIII	IX
УКУПНО TOTAL	5156	2704	696	494	507	543	464	2452	570	618	628	636
Бања Лука Banja Luka	760	412	82	77	86	89	78	348	78	87	88	95
Берковићи Berkovići	5	1	1	-	-	-	-	4	1	1	1	1
Бијељина Bijeljina	395	215	56	41	41	43	34	180	44	48	42	46
Билећа Bileća	64	34	7	7	7	7	6	30	7	7	7	9
Братунац Bratunac	89	45	9	9	9	9	9	44	10	11	12	11
Вишеград Višegrad	52	26	4	5	6	6	5	26	6	6	7	7
Власеница Vlasenica	43	23	4	4	5	5	5	20	5	5	5	5
Вукоставље Vukosavlje	15	10	4	1	2	2	1	5	1	1	1	2
Гацко Gacko	54	26	5	6	5	6	4	28	7	7	7	7
Градишка Gradiška	226	127	34	22	23	24	24	99	23	24	26	26
Дервента Derventa	120	60	24	9	9	10	8	60	13	15	16	16
Добој Doboj	266	133	35	28	25	24	21	133	31	33	34	35
Зворник Zvornik	196	109	21	22	22	24	20	87	22	21	23	21
Језеро Jezero	9	5	1	1	1	1	1	4	1	1	1	1
Калиновик Kalinovik	13	6	1	1	1	2	1	7	1	2	2	2
Кнежево Kneževo	70	39	14	7	6	6	6	31	7	8	8	8
Козарска Дубица Kozarska Dubica	98	49	13	9	9	9	9	49	12	12	13	12
Котор Варош Kotor Varoš	108	56	16	11	10	11	8	52	13	13	13	13
Крупа на Уни Krupa na Uni	6	2	2	-	-	-	-	4	1	1	1	1

4.4. НЕКОМБИНОВАНА ОДЈЕЉЕЊА У РЕДОВНИМ ОСНОВНИМ ШКОЛАМА НА ПОЧЕТКУ ШКОЛСКЕ 2003/2004. ГОД.
NON-COMBINED CLASSES IN REGULAR BASIC SCHOOLS AT THE BEGINNING OF THE SCHOOL YEAR 2003/2004

(наставак - continued)

	Укупно одјељења Total of classes	Некомбинована одјељења					Non-combined classes					
		укупно I - V total ISCED 1	I	II	III	IV	V	укупно VI - IX total ISCED 2	VI	VII	VIII	IX
Лакташи <i>Laktaši</i>	140	78	15	16	15	18	14	62	15	15	16	16
Лопаре <i>Lopare</i>	58	32	18	3	4	3	4	26	6	7	7	6
Љубиње <i>Ljubinje</i>	19	10	2	2	2	2	2	9	2	3	2	2
Милићи <i>Milici</i>	39	21	4	5	4	4	4	18	4	5	4	5
Модрича <i>Modriča</i>	106	54	16	11	9	10	8	52	13	14	13	12
Мркоњић Град <i>Mrkonjić Grad</i>	97	52	17	7	9	10	9	45	11	11	12	11
Невесинје <i>Nevesinje</i>	52	20	4	4	4	4	4	32	8	8	8	8
Нови Град <i>Novi Grad</i>	112	58	24	6	8	12	8	54	12	14	14	14
Осмаци <i>Osmaci</i>	17	9	2	2	1	2	2	8	2	2	2	2
Пале <i>Pale</i>	86	45	9	10	9	9	8	41	10	11	10	10
Пелагићево <i>Pelagićevo</i>	17	9	4	1	1	2	1	8	2	2	2	2
Петровац <i>Petrovac</i>	4	-	-	-	-	-	-	4	1	1	1	1
Петрово <i>Petrovo</i>	33	18	6	3	3	3	3	15	3	4	4	4
Приједор <i>Prijedor</i>	328	169	38	32	33	36	30	159	36	40	41	42
Прњавор <i>Prnjavor</i>	161	80	24	13	14	16	13	81	18	21	22	20
Рибник <i>Ribnik</i>	32	13	4	2	2	2	3	19	4	5	5	5
Рогатица <i>Rogatica</i>	53	28	7	5	5	6	5	25	6	7	6	6
Рудо <i>Rudo</i>	45	23	7	4	4	4	4	22	5	5	6	6
Соколац <i>Sokolac</i>	46	25	5	5	5	5	5	21	5	6	5	5
Србац <i>Srbac</i>	83	39	15	6	7	6	5	44	10	11	12	11

4.4. НЕКОМБИНОВАНА ОДЈЕЉЕЊА У РЕДОВНИМ ОСНОВНИМ ШКОЛАМА НА ПОЧЕТКУ ШКОЛСКЕ 2003/2004. ГОД.
NON-COMBINED CLASSES IN REGULAR BASIC SCHOOLS AT THE BEGINNING OF THE SCHOOL YEAR 2003/2004

(наставак - continued)

	Укупно одјељења Total of classes	Некомбинована одјељења					Non-combined classes					
		укупно I - V total ISCED 1	I	II	III	IV	V	укупно VI - IX total ISCED 2	VI	VII	VIII	IX
Србиње <i>Srbija</i>	89	48	9	10	10	10	9	41	10	10	10	11
Сребреница <i>Srebrenica</i>	36	19	4	4	4	4	3	17	4	4	4	5
Српска Илиџа <i>Srpska Ilidža</i>	62	34	6	6	8	8	6	28	6	8	8	6
Српска Костајница <i>Srpska Kostajnica</i>	23	13	3	2	3	3	2	10	2	2	3	3
Српски Брод <i>Srpski Brod</i>	53	29	10	5	4	6	4	24	5	6	6	7
Српски Дрвар <i>Srpski Drvar</i>	-	-	-	-	-	-	-	-	-	-	-	-
Српски Купрес <i>Srpski Kupres</i>	-	-	-	-	-	-	-	-	-	-	-	-
Српски Мостар <i>Srpski Mostar</i>	-	-	-	-	-	-	-	-	-	-	-	-
Српски Сански Мост <i>Srpski Sanski Most</i>	22	10	6	1	1	2	-	12	3	3	3	3
Српски Стари Град <i>Srpski Stari Grad</i>	-	-	-	-	-	-	-	-	-	-	-	-
Српско Горажде <i>Srpsko Goražde</i>	5	1	1	-	-	-	-	4	1	1	1	1
Српско Ново Сарајево <i>Srpsko Novo Sarajevo</i>	33	19	4	4	4	4	3	14	3	3	4	4
Српско Орашје <i>Srpsko Orašje</i>	9	5	1	1	1	1	1	4	1	1	1	1
Теслић <i>Teslić</i>	194	105	32	19	18	18	18	89	20	21	25	23
Требиње <i>Trebinje</i>	128	69	13	13	15	16	12	59	14	15	15	15
Трново <i>Trnovo</i>	8	4	2	1	-	1	-	4	1	1	1	1
Угљевик <i>Ugljevik</i>	73	39	14	6	6	7	6	34	9	8	8	9
Хан Пијесак <i>Han Pijesak</i>	20	12	2	2	2	3	3	8	2	2	2	2
Чајниче <i>Čajniče</i>	25	9	2	2	2	2	1	16	4	4	4	4
Челинац <i>Čelinac</i>	83	42	12	7	7	8	8	41	9	11	10	11

4.4. НЕКОМБИНОВАНА ОДЈЕЉЕЊА У РЕДОВНИМ ОСНОВНИМ ШКОЛАМА НА ПОЧЕТКУ ШКОЛСКЕ 2003/2004. ГОД.
NON-COMBINED CLASSES IN REGULAR BASIC SCHOOLS AT THE BEGINNING OF THE SCHOOL YEAR 2003/2004

(наставак - continued)

	Укупно одјељења Total of classes	Некомбинована одјељења					Non-combined classes					
		укупно I - V total ISCED 1	I	II	III	IV	V	укупно VI - IX total ISCED 2	VI	VII	VIII	IX
Шамац <i>Šamac</i>	78	39	8	7	8	9	7	39	9	10	10	10
Шековићи <i>Šekovići</i>	41	22	5	4	4	4	5	19	4	5	5	5
Шипово <i>Šipovo</i>	57	24	8	3	4	5	4	33	7	8	9	9

4.5. КОМБИНОВАНА ОДЈЕЉЕЊА И УЧЕНИЦИ У РЕДОВНИМ ОСНОВНИМ ШКОЛАМА НА ПОЧЕТКУ ШКОЛСКЕ 2003/2004. ГОД.
COMBINED CLASSES AND PUPILS IN REGULAR BASIC SCHOOLS AT THE BEGINNING OF THE SCHOOL YEAR 2003/2004

	Укупно <i>Total</i>		Од два разреда <i>Of two grades</i>		Од три разреда <i>Of three grades</i>		Од четири и више разреда <i>Of four and more grades</i>	
	одјељења <i>classes</i>	ученици <i>pupils</i>	одјељења <i>classes</i>	ученици <i>pupils</i>	одјељења <i>classes</i>	ученици <i>pupils</i>	одјељења <i>classes</i>	ученици <i>pupils</i>
УКУПНО <i>TOTAL</i>	798	10875	584	8533	105	1068	109	1274
Бања Лука <i>Banja Luka</i>	38	439	25	291	10	111	3	37
Берковићи <i>Berkovići</i>	8	85	4	52	1	5	3	28
Бијељина <i>Bijeljina</i>	50	862	47	834	2	16	1	12
Билећа <i>Bileća</i>	13	95	8	69	-	-	5	26
Братунац <i>Bratunac</i>	10	102	8	86	-	-	2	16
Вишеград <i>Višegrad</i>	8	59	3	12	3	23	2	24
Власеница <i>Vlasenica</i>	3	34	-	-	1	6	2	28
Вуковавље <i>Vukosavlje</i>	4	46	3	31	1	15	-	-
Гацко <i>Gacko</i>	9	85	6	64	3	21	-	-
Градишка <i>Gradiška</i>	37	514	23	335	5	55	9	124
Дервента <i>Derventa</i>	30	476	26	436	3	30	1	10
Добој <i>Doboј</i>	56	936	50	847	3	42	3	47
Зворник <i>Zvornik</i>	19	225	15	199	2	13	2	13
Језеро <i>Jezero</i>	-	-	-	-	-	-	-	-
Калиновик <i>Kalinovik</i>	1	3	-	-	1	3	-	-
Кнежево <i>Kneževo</i>	15	174	7	99	3	23	5	52
Козарска Дубица <i>Kozarska Dubica</i>	10	130	6	84	2	22	2	24
Котор Варош <i>Kotor Varoš</i>	14	150	10	109	3	25	1	16

4.5. КОМБИНОВАНА ОДЈЕЉЕЊА И УЧЕНИЦИ У РЕДОВНИМ ОСНОВНИМ ШКОЛАМА НА ПОЧЕТКУ ШКОЛСКЕ 2003/2004. ГОД.
COMBINED CLASSES AND PUPILS IN REGULAR BASIC SCHOOLS AT THE BEGINNING OF THE SCHOOL YEAR 2003/2004

(наставак - *continued*)

	Укупно <i>Total</i>		Од два разреда <i>Of two grades</i>		Од три разреда <i>Of three grades</i>		Од четири и више разреда <i>Of four and more grades</i>	
	одјељења <i>classes</i>	ученици <i>pupils</i>	одјељења <i>classes</i>	ученици <i>pupils</i>	одјељења <i>classes</i>	ученици <i>pupils</i>	одјељења <i>classes</i>	ученици <i>pupils</i>
Крупа на Уни <i>Krupa na Uni</i>	7	70	6	60	1	10	-	-
Лакташи <i>Laktaši</i>	4	62	2	28	2	34	-	-
Лопаре <i>Lopare</i>	25	356	19	267	2	22	4	67
Љубиње <i>Ljubinje</i>	-	-	-	-	-	-	-	-
Милићи <i>Milici</i>	3	38	3	38	-	-	-	-
Модрича <i>Modriča</i>	22	354	15	248	3	47	4	59
Мркоњић Град <i>Mrkonjić Grad</i>	19	207	12	142	3	37	4	28
Невесиње <i>Nevesinje</i>	14	156	9	115	4	27	1	14
Нови Град <i>Novi Grad</i>	36	524	31	472	2	21	3	31
Осмаци <i>Osmaci</i>	3	52	3	52	-	-	-	-
Пале <i>Pale</i>	8	82	4	43	-	-	4	39
Пелагићево <i>Pelagićevo</i>	6	90	5	80	-	-	1	10
Петровац <i>Petrovac</i>	2	39	2	39	-	-	-	-
Петрово <i>Petrovo</i>	6	86	4	70	-	-	2	16
Приједор <i>Prijedor</i>	57	765	35	517	11	115	11	133
Прњавор <i>Prnjavor</i>	40	614	34	553	4	51	2	10
Рибник <i>Ribnik</i>	12	148	6	84	4	38	2	26
Рогатица <i>Rogatica</i>	7	60	2	11	-	-	5	49
Рудо <i>Rudo</i>	9	103	7	91	2	12	-	-

4.5. КОМБИНОВАНА ОДЈЕЉЕЊА И УЧЕНИЦИ У РЕДОВНИМ ОСНОВНИМ ШКОЛАМА НА ПОЧЕТКУ ШКОЛСКЕ 2003/2004. ГОД.
COMBINED CLASSES AND PUPILS IN REGULAR BASIC SCHOOLS AT THE BEGINNING OF THE SCHOOL YEAR 2003/2004

(наставак - *continued*)

	Укупно <i>Total</i>		Од два разреда <i>Of two grades</i>		Од три разреда <i>Of three grades</i>		Од четири и више разреда <i>Of four and more grades</i>	
	одјељења <i>classes</i>	ученици <i>pupils</i>	одјељења <i>classes</i>	ученици <i>pupils</i>	одјељења <i>classes</i>	ученици <i>pupils</i>	одјељења <i>classes</i>	ученици <i>pupils</i>
Соколац <i>Sokolac</i>	4	34	4	34	-	-	-	-
Србац <i>Srbac</i>	28	420	23	361	3	38	2	21
Србиње <i>Srbinja</i>	7	75	-	-	2	21	5	54
Сребреница <i>Srebrenica</i>	4	34	-	-	4	34	-	-
Српска Илиџа <i>Srpska Ilidža</i>	-	-	-	-	-	-	-	-
Српска Костајница <i>Srpska Kostajnica</i>	3	44	2	38	1	6	-	-
Српски Брод <i>Srpski Brod</i>	6	136	1	26	1	12	4	98
Српски Дрвар <i>Srpski Drvar</i>	-	-	-	-	-	-	-	-
Српски Купрес <i>Srpski Kupres</i>	1	14	-	-	-	-	1	14
Српски Мостар <i>Srpski Mostar</i>	-	-	-	-	-	-	-	-
Српски Сански Мост <i>Srpski Sanski Most</i>	11	141	10	127	-	-	1	14
Српски Стари Град <i>Srpski Stari Grad</i>	7	49	3	10	-	-	4	39
Српско Горажде <i>Srpsko Goražde</i>	2	36	2	36	-	-	-	-
Српско Ново Сарајево <i>Srpsko Novo Sarajevo</i>	1	8	-	-	1	8	-	-
Српско Орашје <i>Srpsko Orašje</i>	4	60	4	60	-	-	-	-
Теслић <i>Teslić</i>	39	592	35	559	3	24	1	9
Требиње <i>Trebinje</i>	7	76	7	76	-	-	-	-
Трново <i>Trnovo</i>	2	37	1	19	-	-	1	18
Угљевик <i>Ugljevik</i>	19	261	16	225	-	-	3	36

4.5. КОМБИНОВАНА ОДЈЕЉЕЊА И УЧЕНИЦИ У РЕДОВНИМ ОСНОВНИМ ШКОЛАМА НА ПОЧЕТКУ ШКОЛСКЕ 2003/2004. ГОД.
COMBINED CLASSES AND PUPILS IN REGULAR BASIC SCHOOLS AT THE BEGINNING OF THE SCHOOL YEAR 2003/2004

(наставак - *continued*)

	Укупно <i>Total</i>		Од два разреда <i>Of two grades</i>		Од три разреда <i>Of three grades</i>		Од четири и више разреда <i>Of four and more grades</i>	
	одјељења <i>classes</i>	ученици <i>pupils</i>	одјељења <i>classes</i>	ученици <i>pupils</i>	одјељења <i>classes</i>	ученици <i>pupils</i>	одјељења <i>classes</i>	ученици <i>pupils</i>
Хан Пијесак <i>Han Pijesak</i>	-	-	-	-	-	-	-	-
Чајниче <i>Čajniče</i>	6	69	2	28	2	24	2	17
Челинац <i>Čelinac</i>	19	268	15	223	4	45	-	-
Шамац <i>Šamac</i>	12	168	11	153	1	15	-	-
Шековићи <i>Šekovići</i>	2	17	-	-	2	17	-	-
Шипово <i>Šipovo</i>	9	115	8	100	-	-	1	15

4.6. КОМБИНОВАНА ОДЈЕЉЕЊА У РЕДОВНИМ ОСНОВНИМ ШКОЛАМА НА ПОЧЕТКУ ШКОЛСКЕ 2003/2004. ГОД.
COMBINED CLASSES IN REGULAR BASIC SCHOOLS AT THE BEGINNING OF THE SCHOOL YEAR 2003/2004

	Комбинована одјељења Combined classes			
	укупно total	I - V ISCED 1	VI - IX ISCED 2	НИЖИ И ВИШИ lower and higher ISCED1 & ISCED 2
УКУПНО TOTAL	798	792	6	-
Бања Лука Banja Luka	38	38	-	-
Берковићи Berkovići	8	8	-	-
Бијељина Bijeljina	50	50	-	-
Билећа Bileća	13	9	4	-
Братунац Bratunac	10	10	-	-
Вишеград Višegrad	8	8	-	-
Власеница Vlasenica	3	3	-	-
Вукосавље Vukosavlje	4	4	-	-
Гацко Gacko	9	9	-	-
Градишка Gradiška	37	37	-	-
Дервента Derventa	30	30	-	-
Добој Doboj	56	56	-	-
Зворник Zvornik	19	19	-	-
Језеро Jezero	-	-	-	-
Калиновик Kalinovik	1	1	-	-
Кнежево Kneževo	15	15	-	-
Козарска Дубица Kozarska Dubica	10	10	-	-
Котор Варош Kotor Varoš	14	14	-	-
Крупа на Уни Krupa na Uni	7	7	-	-
Лакташи Laktaši	4	4	-	-
Лопаре Lopare	25	25	-	-

4.6. КОМБИНОВАНА ОДЈЕЉЕЊА У РЕДОВНИМ ОСНОВНИМ ШКОЛАМА НА ПОЧЕТКУ ШКОЛСКЕ 2003/2004. ГОД.
COMBINED CLASSES IN REGULAR BASIC SCHOOLS AT THE BEGINNING OF THE SCHOOL YEAR 2003/2004

(наставак - continued)

	Комбинована одјељења Combined classes			
	укупно total	I - V ISCED 1	VI - IX ISCED 2	НИЖИ И ВИШИ lower and higher ISCED1 & ISCED 2
Љубиње <i>Ljubinje</i>	-	-	-	-
Милићи <i>Milici</i>	3	3	-	-
Модрича <i>Modriča</i>	22	22	-	-
Мркоњић Град <i>Mrkonjić Grad</i>	19	19	-	-
Невесиње <i>Nevesinje</i>	14	14	-	-
Нови Град <i>Novi Grad</i>	36	36	-	-
Осмаци <i>Osmaci</i>	3	3	-	-
Пале <i>Pale</i>	8	8	-	-
Пелагићево <i>Pelagićevo</i>	6	6	-	-
Петровац <i>Petrovac</i>	2	2	-	-
Петрово <i>Petrovo</i>	6	6	-	-
Приједор <i>Prijedor</i>	57	57	-	-
Прњавор <i>Prnjavor</i>	40	40	-	-
Рибник <i>Ribnik</i>	12	12	-	-
Рогатица <i>Rogatica</i>	7	7	-	-
Рудо <i>Rudo</i>	9	9	-	-
Соколац <i>Sokolac</i>	4	4	-	-
Србац <i>Srbac</i>	28	28	-	-
Србиње <i>Srbinja</i>	7	7	-	-
Сребреница <i>Srebrenica</i>	4	4	-	-
Српска Илиџа <i>Srpska Ilidža</i>	-	-	-	-
Српска Костајница <i>Srpska Kostajnica</i>	3	3	-	-

4.6. КОМБИНОВАНА ОДЈЕЉЕЊА У РЕДОВНИМ ОСНОВНИМ ШКОЛАМА НА ПОЧЕТКУ ШКОЛСКЕ 2003/2004. ГОД.
COMBINED CLASSES IN REGULAR BASIC SCHOOLS AT THE BEGINNING OF THE SCHOOL YEAR 2003/2004

(наставак - continued)

	Комбинована одјељења Combined classes			
	укупно total	I - V ISCED 1	VI - IX ISCED 2	НИЖИ И ВИШИ lower and higher ISCED1 & ISCED 2
Српски Брод <i>Srpski Brod</i>	6	6	-	-
Српски Дрвар <i>Srpski Drvar</i>	-	-	-	-
Српски Купрес <i>Srpski Kupres</i>	1	1	-	-
Српски Мостар <i>Srpski Mostar</i>	-	-	-	-
Српски Сански Мост <i>Srpski Sanski Most</i>	11	11	-	-
Српски Стари Град <i>Srpski Stari Grad</i>	7	7	-	-
Српско Горажде <i>Srpsko Goražde</i>	2	2	-	-
Српско Ново Сарајево <i>Srpsko Novo Sarajevo</i>	1	1	-	-
Српско Орашје <i>Srpsko Orašje</i>	4	4	-	-
Теслић <i>Teslić</i>	39	39	-	-
Требиње <i>Trebinje</i>	7	5	2	-
Трново <i>Trnovo</i>	2	2	-	-
Угљевик <i>Ugljevik</i>	19	19	-	-
Хан Пијесак <i>Han Pijesak</i>	-	-	-	-
Чајниче <i>Čajniče</i>	6	6	-	-
Челинац <i>Čelinac</i>	19	19	-	-
Шамац <i>Šamac</i>	12	12	-	-
Шековићи <i>Šekovići</i>	2	2	-	-
Шипово <i>Šipovo</i>	9	9	-	-

4.7. НАСТАВНО ОСОБЉЕ РЕДОВНИХ ОСНОВНИХ ШКОЛА НА ПОЧЕТКУ ШКОЛСКЕ 2003/2004. ГОД.
TEACHING STAFF OF REGULAR BASIC SCHOOLS AT THE BEGINNING OF THE SCHOOL YEAR 2003/2004

	Одржавају наставу Teaching		Укупно Total		Са пуним радним временом Working full-time				Са краћим од пуног радног времена Working part-time			
					на неодређено вријеме on the permanent basis		на одређено вријеме on the temporary basis		на неодређено вријеме on the permanent basis		на одређено вријеме on the temporary basis	
					свега all	жене females	свега all	жене females	свега all	жене females	свега all	жене females
УКУПНО TOTAL	свега I - V VI - IX и у нижим и у вишим разредима	all ISCED 1 ISCED 2 both in ISCED 1 & ISCED 2	7599 3373 3863 363	4910 2490 2217 203	6336 2953 3190 193	4100 2191 1797 112	842 373 364 105	611 274 257 80	177 6 154 17	89 3 83 3	244 41 155 48	110 22 80 8
Бања Лука Banja Luka	I - V VI - IX и у нижим и у вишим разредима	ISCED 1 ISCED 2 both in ISCED 1 & ISCED 2	479 584 43	389 388 29	438 473 32	355 314 19	37 64 10	32 48 9	1 20 -	1 10 -	3 27 1	1 16 1
Берковићи Berkovići	I - V VI - IX и у нижим и у вишим разредима	ISCED 1 ISCED 2 both in ISCED 1 & ISCED 2	9 5 2	5 3 1	9 5 -	5 3 -	- - 1	- - 1	- - -	- - -	- - 1	- - -
Бијељина Bijeljina	I - V VI - IX и у нижим и у вишим разредима	ISCED 1 ISCED 2 both in ISCED 1 & ISCED 2	261 308 9	216 199 4	233 222 3	198 133 1	20 29 4	13 23 3	- 38 -	- 28 -	8 19 2	5 15 -
Билећа Bileća	I - V VI - IX и у нижим и у вишим разредима	ISCED 1 ISCED 2 both in ISCED 1 & ISCED 2	39 50 8	27 24 6	39 45 3	27 21 3	- - 4	- - 2	- - -	- - -	- 5 1	- 3 1
Братунац Bratunac	I - V VI - IX и у нижим и у вишим разредима	ISCED 1 ISCED 2 both in ISCED 1 & ISCED 2	67 73 3	55 38 2	51 56 1	44 29 1	14 6 1	11 4 1	1 8 -	- 4 -	1 3 1	- 1 -
Вишеград Višegrad	I - V VI - IX и у нижим и у вишим разредима	ISCED 1 ISCED 2 both in ISCED 1 & ISCED 2	39 42 7	21 26 3	34 38 1	20 26 1	2 - 4	1 - 2	- - -	- - -	3 4 2	- - -
Власеница Vlasenica	I - V VI - IX и у нижим и у вишим разредима	ISCED 1 ISCED 2 both in ISCED 1 & ISCED 2	26 32 -	18 15 -	25 32 -	17 15 -	1 - -	1 - -	- - -	- - -	- - -	- - -

4.7. НАСТАВНО ОСОБЉЕ РЕДОВНИХ ОСНОВНИХ ШКОЛА НА ПОЧЕТКУ ШКОЛСКЕ 2003/2004. ГОД.
 TEACHING STAFF OF REGULAR BASIC SCHOOLS AT THE BEGINNING OF THE SCHOOL YEAR 2003/2004

(наставак - continued)

	Одржавају наставу Teaching	Укупно Total	Са пуним радним временом Working full-time				Са краћим од пуног радног времена Working part-time					
			на неодређено вријеме on the permanent basis		на одређено вријеме on the temporary basis		на неодређено вријеме on the permanent basis		на одређено вријеме on the temporary basis			
			свега all	жене females	свега all	жене females	свега all	жене females	свега all	жене females		
Вукоставље Vukoslavje	I - V VI - IX и у нижим и у вишим разредима	ISCED 1 ISCED 2 both in ISCED 1 & ISCED 2	12 12 -	9 8 -	8 8 -	6 4 -	4 2 -	3 2 -	- 2 -	- 2 -	- -	- -
Гацко Gacko	I - V VI - IX и у нижим и у вишим разредима	ISCED 1 ISCED 2 both in ISCED 1 & ISCED 2	35 44 5	27 19 5	28 35 -	22 12 -	7 5 5	5 4 5	- -	- -	- 4	- 3
Градишка Gradiška	I - V VI - IX и у нижим и у вишим разредима	ISCED 1 ISCED 2 both in ISCED 1 & ISCED 2	140 152 20	115 90 14	130 130 16	105 73 11	10 17 3	10 14 3	- 3	- 2	- 2	- 1
Дервента Derventa	I - V VI - IX и у нижим и у вишим разредима	ISCED 1 ISCED 2 both in ISCED 1 & ISCED 2	96 95 5	65 46 2	86 87 1	58 41 1	9 4 2	6 3 1	- 1	- -	1 3	1 2
Добој Doboj	I - V VI - IX и у нижим и у вишим разредима	ISCED 1 ISCED 2 both in ISCED 1 & ISCED 2	160 190 9	118 116 4	154 167 5	115 103 1	5 16 3	3 11 3	- 2	- 1	1 5	- 1
Зворник Zvornik	I - V VI - IX и у нижим и у вишим разредима	ISCED 1 ISCED 2 both in ISCED 1 & ISCED 2	132 141 10	99 74 9	121 106 7	90 58 7	9 13 2	7 8 1	- 17	- 6	2 5	2 2
Језеро Jezero	I - V VI - IX и у нижим и у вишим разредима	ISCED 1 ISCED 2 both in ISCED 1 & ISCED 2	5 10 -	3 6 -	3 2 -	1 1 -	2 4 -	2 3 -	- -	- -	- 4	- 2
Калиновик Kalinovik	I - V VI - IX и у нижим и у вишим разредима	ISCED 1 ISCED 2 both in ISCED 1 & ISCED 2	7 12 3	2 6 2	6 9 1	2 5 1	1 - 1	- - 1	- 1	- -	- 2	- 1

4.7. НАСТАВНО ОСОБЉЕ РЕДОВНИХ ОСНОВНИХ ШКОЛА НА ПОЧЕТКУ ШКОЛСКЕ 2003/2004. ГОД.
TEACHING STAFF OF REGULAR BASIC SCHOOLS AT THE BEGINNING OF THE SCHOOL YEAR 2003/2004

(наставак - *continued*)

	Одржавају наставу <i>Teaching</i>		Укупно <i>Total</i>		Са пуним радним временом <i>Working full-time</i>				Са краћим од пуног радног времена <i>Working part-time</i>			
					на неодређено вријеме <i>on the permanent basis</i>		на одређено вријеме <i>on the temporary basis</i>		на неодређено вријеме <i>on the permanent basis</i>		на одређено вријеме <i>on the temporary basis</i>	
					свега <i>all</i>	жене <i>females</i>	свега <i>all</i>	жене <i>females</i>	свега <i>all</i>	жене <i>females</i>	свега <i>all</i>	жене <i>females</i>
Кнежево <i>Kneževo</i>	I - V VI - IX	<i>ISCED 1</i> <i>ISCED 2</i>	43 38	28 21	28 31	23 16	15 7	5 5	- -	- -	- -	- -
	и у нижим и у вишим разредима	<i>both in</i> <i>ISCED 1 &</i> <i>ISCED 2</i>	5	1	3	1	-	-	-	-	2	-
Козарска Дубица <i>Kozarska Dubica</i>	I - V VI - IX	<i>ISCED 1</i> <i>ISCED 2</i>	53 75	41 42	49 60	38 34	4 3	3 3	- 5	- 3	- 7	- 2
	и у нижим и у вишим разредима	<i>both in</i> <i>ISCED 1 &</i> <i>ISCED 2</i>	10	6	7	3	3	3	-	-	-	-
Котор Варош <i>Kotor Varoš</i>	I - V VI - IX	<i>ISCED 1</i> <i>ISCED 2</i>	57 71	33 36	49 55	28 25	8 11	5 8	- 3	- 1	- 2	- 2
	и у нижим и у вишим разредима	<i>both in</i> <i>ISCED 1 &</i> <i>ISCED 2</i>	12	3	6	2	1	1	-	-	5	-
Крупа на Уни <i>Krupa na Uni</i>	I - V VI - IX	<i>ISCED 1</i> <i>ISCED 2</i>	8 8	5 6	4 4	2 3	4 4	3 3	- -	- -	- -	- -
	и у нижим и у вишим разредима	<i>both in</i> <i>ISCED 1 &</i> <i>ISCED 2</i>	2	-	-	-	-	-	-	-	2	-
Лакташи <i>Laktaši</i>	I - V VI - IX	<i>ISCED 1</i> <i>ISCED 2</i>	91 113	70 58	76 94	58 46	13 5	12 5	2 12	- 5	- 2	- 2
	и у нижим и у вишим разредима	<i>both in</i> <i>ISCED 1 &</i> <i>ISCED 2</i>	9	5	1	-	4	4	4	1	-	-
Лопаре <i>Lopare</i>	I - V VI - IX	<i>ISCED 1</i> <i>ISCED 2</i>	45 41	33 29	34 34	23 23	9 4	8 4	2 -	2 -	- 3	- 2
	и у нижим и у вишим разредима	<i>both in</i> <i>ISCED 1 &</i> <i>ISCED 2</i>	1	1	1	1	-	-	-	-	-	-
Љубиње <i>Ljubinje</i>	I - V VI - IX	<i>ISCED 1</i> <i>ISCED 2</i>	10 11	10 8	9 10	9 8	1 -	1 -	- -	- -	- 1	- -
	и у нижим и у вишим разредима	<i>both in</i> <i>ISCED 1 &</i> <i>ISCED 2</i>	4	2	2	1	2	1	-	-	-	-
Милићи <i>Milici</i>	I - V VI - IX	<i>ISCED 1</i> <i>ISCED 2</i>	20 24	14 16	19 23	13 15	1 -	1 -	- 1	- 1	- -	- -
	и у нижим и у вишим разредима	<i>both in</i> <i>ISCED 1 &</i> <i>ISCED 2</i>	2	-	-	-	-	-	2	-	-	-

4.7. НАСТАВНО ОСОБЉЕ РЕДОВНИХ ОСНОВНИХ ШКОЛА НА ПОЧЕТКУ ШКОЛСКЕ 2003/2004. ГОД.
 TEACHING STAFF OF REGULAR BASIC SCHOOLS AT THE BEGINNING OF THE SCHOOL YEAR 2003/2004

 (наставак - *continued*)

	Одржавају наставу <i>Teaching</i>		Укупно <i>Total</i>		Са пуним радним временом <i>Working full-time</i>				Са краћим од пуног радног времена <i>Working part-time</i>			
					на неодређено вријеме <i>on the permanent basis</i>		на одређено вријеме <i>on the temporary basis</i>		на неодређено вријеме <i>on the permanent basis</i>		на одређено вријеме <i>on the temporary basis</i>	
					свега <i>all</i>	жене <i>females</i>	свега <i>all</i>	жене <i>females</i>	свега <i>all</i>	жене <i>females</i>	свега <i>all</i>	жене <i>females</i>
Модрича <i>Modriča</i>	I - V VI - IX	<i>ISCED 1</i> <i>ISCED 2</i>	69 71	47 38	59 55	42 28	10 10	5 5	- 4	- 4	- 2	- 1
	и у нижим и у вишим разредима	<i>both in</i> <i>ISCED 1 &</i> <i>ISCED 2</i>	6	5	-	-	6	5	-	-	-	-
Мркоњић Град <i>Mrkonjić Grad</i>	I - V VI - IX	<i>ISCED 1</i> <i>ISCED 2</i>	75 75	33 40	57 68	30 38	15 1	3 -	- 2	- 1	3 4	- 1
	и у нижим и у вишим разредима	<i>both in</i> <i>ISCED 1 &</i> <i>ISCED 2</i>	4	1	1	1	1	-	-	-	2	-
Невесиње <i>Nevesinje</i>	I - V VI - IX	<i>ISCED 1</i> <i>ISCED 2</i>	37 52	23 27	29 44	18 20	7 5	5 4	- -	- -	1 3	- 3
	и у нижим и у вишим разредима	<i>both in</i> <i>ISCED 1 &</i> <i>ISCED 2</i>	-	-	-	-	-	-	-	-	-	-
Нови Град <i>Novi Grad</i>	I - V VI - IX	<i>ISCED 1</i> <i>ISCED 2</i>	78 87	63 47	61 72	47 37	17 15	16 10	- -	- -	- -	- -
	и у нижим и у вишим разредима	<i>both in</i> <i>ISCED 1 &</i> <i>ISCED 2</i>	2	1	-	-	2	1	-	-	-	-
Осмаци <i>Osmaci</i>	I - V VI - IX	<i>ISCED 1</i> <i>ISCED 2</i>	12 10	9 4	7 9	5 3	5 1	4 1	- -	- -	- -	- -
	и у нижим и у вишим разредима	<i>both in</i> <i>ISCED 1 &</i> <i>ISCED 2</i>	-	-	-	-	-	-	-	-	-	-
Пале <i>Pale</i>	I - V VI - IX	<i>ISCED 1</i> <i>ISCED 2</i>	67 65	46 34	56 56	36 30	11 9	10 4	- -	- -	- -	- -
	и у нижим и у вишим разредима	<i>both in</i> <i>ISCED 1 &</i> <i>ISCED 2</i>	17	10	15	10	2	-	-	-	-	-
Пелагићево <i>Pelagićevo</i>	I - V VI - IX	<i>ISCED 1</i> <i>ISCED 2</i>	12 11	7 7	11 11	6 7	1 -	1 -	- -	- -	- -	- -
	и у нижим и у вишим разредима	<i>both in</i> <i>ISCED 1 &</i> <i>ISCED 2</i>	2	1	2	1	-	-	-	-	-	-
Петровац <i>Petrovac</i>	I - V VI - IX	<i>ISCED 1</i> <i>ISCED 2</i>	2 9	1 8	2 5	1 5	- 2	- 2	- -	- -	- 2	- 1
	и у нижим и у вишим разредима	<i>both in</i> <i>ISCED 1 &</i> <i>ISCED 2</i>	-	-	-	-	-	-	-	-	-	-

4.7. НАСТАВНО ОСОБЉЕ РЕДОВНИХ ОСНОВНИХ ШКОЛА НА ПОЧЕТКУ ШКОЛСКЕ 2003/2004. ГОД.
TEACHING STAFF OF REGULAR BASIC SCHOOLS AT THE BEGINNING OF THE SCHOOL YEAR 2003/2004

(наставак - *continued*)

	Одржавају наставу <i>Teaching</i>		Укупно <i>Total</i>		Са пуним радним временом <i>Working full-time</i>				Са краћим од пуног радног времена <i>Working part-time</i>			
					на неодређено вријеме <i>on the permanent basis</i>		на одређено вријеме <i>on the temporary basis</i>		на неодређено вријеме <i>on the permanent basis</i>		на одређено вријеме <i>on the temporary basis</i>	
					свега <i>all</i>	жене <i>females</i>	свега <i>all</i>	жене <i>females</i>	свега <i>all</i>	жене <i>females</i>	свега <i>all</i>	жене <i>females</i>
Петрово <i>Petrovo</i>	I - V VI - IX	<i>ISCED 1</i> <i>ISCED 2</i>	18 23	15 13	17 19	14 11	1 2	1 1	- 2	- 1	- -	- -
	и у нижим и у вишим разредима	<i>both in</i> <i>ISCED 1 &</i> <i>ISCED 2</i>	1	1	1	1	-	-	-	-	-	-
Приједор <i>Prijedor</i>	I - V VI - IX	<i>ISCED 1</i> <i>ISCED 2</i>	238 257	185 155	207 210	163 133	28 29	19 16	- 10	- 4	3 8	3 2
	и у нижим и у вишим разредима	<i>both in</i> <i>ISCED 1 &</i> <i>ISCED 2</i>	25	16	8	6	14	10	-	-	3	-
Прњавор <i>Prnjavor</i>	I - V VI - IX	<i>ISCED 1</i> <i>ISCED 2</i>	106 120	73 63	93 102	63 47	12 14	9 13	- 3	- 2	1 1	1 1
	и у нижим и у вишим разредима	<i>both in</i> <i>ISCED 1 &</i> <i>ISCED 2</i>	25	13	13	8	4	4	1	1	7	-
Рибник <i>Ribnik</i>	I - V VI - IX	<i>ISCED 1</i> <i>ISCED 2</i>	24 23	15 8	20 21	12 6	4 1	3 1	- -	- -	- 1	- 1
	и у нижим и у вишим разредима	<i>both in</i> <i>ISCED 1 &</i> <i>ISCED 2</i>	9	6	8	5	1	1	-	-	-	-
Рогатица <i>Rogatica</i>	I - V VI - IX	<i>ISCED 1</i> <i>ISCED 2</i>	35 48	21 25	27 39	14 19	7 7	7 6	- -	- -	1 2	- -
	и у нижим и у вишим разредима	<i>both in</i> <i>ISCED 1 &</i> <i>ISCED 2</i>	1	-	-	-	-	-	-	-	1	-
Рудо <i>Rudo</i>	I - V VI - IX	<i>ISCED 1</i> <i>ISCED 2</i>	33 42	26 21	29 42	22 21	4 -	4 -	- -	- -	- -	- -
	и у нижим и у вишим разредима	<i>both in</i> <i>ISCED 1 &</i> <i>ISCED 2</i>	-	-	-	-	-	-	-	-	-	-
Соколац <i>Sokolac</i>	I - V VI - IX	<i>ISCED 1</i> <i>ISCED 2</i>	28 31	17 17	23 31	13 17	3 -	2 -	- -	- -	2 -	2 -
	и у нижим и у вишим разредима	<i>both in</i> <i>ISCED 1 &</i> <i>ISCED 2</i>	-	-	-	-	-	-	-	-	-	-
Србац <i>Srbac</i>	I - V VI - IX	<i>ISCED 1</i> <i>ISCED 2</i>	58 60	45 36	46 51	37 31	11 7	7 4	- 1	- -	1 1	1 1
	и у нижим и у вишим разредима	<i>both in</i> <i>ISCED 1 &</i> <i>ISCED 2</i>	9	5	-	-	5	3	2	-	2	2

4.7. НАСТАВНО ОСОБЉЕ РЕДОВНИХ ОСНОВНИХ ШКОЛА НА ПОЧЕТКУ ШКОЛСКЕ 2003/2004. ГОД.
TEACHING STAFF OF REGULAR BASIC SCHOOLS AT THE BEGINNING OF THE SCHOOL YEAR 2003/2004

(наставак - continued)

	Одржавају наставу Teaching		Укупно Total		Са пуним радним временом Working full-time				Са краћим од пуног радног времена Working part-time			
					на неодређено вријеме on the permanent basis		на одређено вријеме on the temporary basis		на неодређено вријеме on the permanent basis		на одређено вријеме on the temporary basis	
					свега all	жене females	свега all	жене females	свега all	жене females	свега all	жене females
Србиње	I - V	ISCED 1	55	37	55	37	-	-	-	-	-	-
Srbija	VI - IX	ISCED 2	55	22	53	22	1	-	1	-	-	-
	и у нижим и у вишим разредима	both in ISCED 1 & ISCED 2	12	3	10	3	-	-	2	-	-	-
Сребреница	I - V	ISCED 1	21	19	18	16	3	3	-	-	-	-
Srebrenica	VI - IX	ISCED 2	24	13	18	9	4	3	1	1	1	-
	и у нижим и у вишим разредима	both in ISCED 1 & ISCED 2	6	2	5	1	1	1	-	-	-	-
Српска Илиџа	I - V	ISCED 1	34	28	31	26	3	2	-	-	-	-
Srpska Ilidža	VI - IX	ISCED 2	37	23	32	18	2	2	1	1	2	2
	и у нижим и у вишим разредима	both in ISCED 1 & ISCED 2	6	5	4	4	2	1	-	-	-	-
Српска Костајница	I - V	ISCED 1	16	12	15	11	1	1	-	-	-	-
Srpska Kostajnica	VI - IX	ISCED 2	14	6	13	6	1	-	-	-	-	-
	и у нижим и у вишим разредима	both in ISCED 1 & ISCED 2	3	3	2	2	1	1	-	-	-	-
Српски Брод	I - V	ISCED 1	18	15	17	14	1	1	-	-	-	-
Srpski Brod	VI - IX	ISCED 2	26	16	23	15	3	1	-	-	-	-
	и у нижим и у вишим разредима	both in ISCED 1 & ISCED 2	10	7	5	3	4	3	-	-	1	1
Српски Дрвар	I - V	ISCED 1	-	-	-	-	-	-	-	-	-	-
Srpski Drvar	VI - IX	ISCED 2	-	-	-	-	-	-	-	-	-	-
	и у нижим и у вишим разредима	both in ISCED 1 & ISCED 2	-	-	-	-	-	-	-	-	-	-
Српски Купрес	I - V	ISCED 1	1	1	1	1	-	-	-	-	-	-
Srpski Kupres	VI - IX	ISCED 2	-	-	-	-	-	-	-	-	-	-
	и у нижим и у вишим разредима	both in ISCED 1 & ISCED 2	-	-	-	-	-	-	-	-	-	-
Српски Мостар	I - V	ISCED 1	-	-	-	-	-	-	-	-	-	-
Srpski Mostar	VI - IX	ISCED 2	-	-	-	-	-	-	-	-	-	-
	и у нижим и у вишим разредима	both in ISCED 1 & ISCED 2	-	-	-	-	-	-	-	-	-	-

4.7. НАСТАВНО ОСОБЉЕ РЕДОВНИХ ОСНОВНИХ ШКОЛА НА ПОЧЕТКУ ШКОЛСКЕ 2003/2004. ГОД.
TEACHING STAFF OF REGULAR BASIC SCHOOLS AT THE BEGINNING OF THE SCHOOL YEAR 2003/2004

(наставак - continued)

	Одржавају наставу <i>Teaching</i>	Укупно <i>Total</i>	Са пуним радним временом <i>Working full-time</i>				Са краћим од пуног радног времена <i>Working part-time</i>					
			на неодређено вријеме <i>on the permanent basis</i>		на одређено вријеме <i>on the temporary basis</i>		на неодређено вријеме <i>on the permanent basis</i>		на одређено вријеме <i>on the temporary basis</i>			
			свега <i>all</i>	жене <i>females</i>	свега <i>all</i>	жене <i>females</i>	свега <i>all</i>	жене <i>females</i>	свега <i>all</i>	жене <i>females</i>		
Српски Сански Мост <i>Srpski Sanski Most</i>	I - V VI - IX и у нижим и у вишим разредима	<i>ISCED 1</i> <i>ISCED 2</i> <i>both in ISCED 1 & ISCED 2</i>	18 22 4	14 9 1	10 9 1	8 4 -	8 7 -	6 3 -	- 3 -	- - -	- 3 3	- 2 1
Српски Стари Град <i>Srpski Stari Grad</i>	I - V VI - IX и у нижим и у вишим разредима	<i>ISCED 1</i> <i>ISCED 2</i> <i>both in ISCED 1 & ISCED 2</i>	6 - -	6 - -	4 - -	4 - -	2 - -	2 - -	- - -	- - -	- - -	- - -
Српско Горажде <i>Srpsko Goražde</i>	I - V VI - IX и у нижим и у вишим разредима	<i>ISCED 1</i> <i>ISCED 2</i> <i>both in ISCED 1 & ISCED 2</i>	2 3 2	- 1 1	2 3 -	- 1 -	- - 1	- - 1	- - -	- - -	- - 1	- - -
Српско Ново Сарајево <i>Srpsko Novo Sarajevo</i>	I - V VI - IX и у нижим и у вишим разредима	<i>ISCED 1</i> <i>ISCED 2</i> <i>both in ISCED 1 & ISCED 2</i>	19 25 -	17 17 -	15 17 -	13 12 -	4 3 -	4 3 -	- 1 -	- 1 -	- 4 -	- 1 -
Српско Орашје <i>Srpsko Orašje</i>	I - V VI - IX и у нижим и у вишим разредима	<i>ISCED 1</i> <i>ISCED 2</i> <i>both in ISCED 1 & ISCED 2</i>	7 7 5	4 3 2	6 3 -	4 2 -	- - -	- - -	- - -	- - -	1 4 5	- 1 2
Теслић <i>Teslić</i>	I - V VI - IX и у нижим и у вишим разредима	<i>ISCED 1</i> <i>ISCED 2</i> <i>both in ISCED 1 & ISCED 2</i>	127 129 10	82 76 5	116 96 5	75 57 3	8 22 5	6 14 2	- 4 -	- 2 -	3 7 -	1 3 -
Требиње <i>Trebinje</i>	I - V VI - IX и у нижим и у вишим разредима	<i>ISCED 1</i> <i>ISCED 2</i> <i>both in ISCED 1 & ISCED 2</i>	78 112 -	65 78 -	72 99 -	59 69 -	5 7 -	5 6 -	- 3 -	- 1 -	1 3 -	1 2 -
Трново <i>Trnovo</i>	I - V VI - IX и у нижим и у вишим разредима	<i>ISCED 1</i> <i>ISCED 2</i> <i>both in ISCED 1 & ISCED 2</i>	6 5 1	5 - 1	4 4 -	3 - -	1 - 1	1 - 1	- - -	- - -	1 1 -	1 - -

4.7. НАСТАВНО ОСОБЉЕ РЕДОВНИХ ОСНОВНИХ ШКОЛА НА ПОЧЕТКУ ШКОЛСКЕ 2003/2004. ГОД.
TEACHING STAFF OF REGULAR BASIC SCHOOLS AT THE BEGINNING OF THE SCHOOL YEAR 2003/2004

(наставак - *continued*)

	Одржавају наставу <i>Teaching</i>		Укупно <i>Total</i>		Са пуним радним временом <i>Working full-time</i>				Са краћим од пуног радног времена <i>Working part-time</i>			
					на неодређено вријеме <i>on the permanent basis</i>		на одређено вријеме <i>on the temporary basis</i>		на неодређено вријеме <i>on the permanent basis</i>		на одређено вријеме <i>on the temporary basis</i>	
					свега <i>all</i>	жене <i>females</i>	свега <i>all</i>	жене <i>females</i>	свега <i>all</i>	жене <i>females</i>	свега <i>all</i>	жене <i>females</i>
Угљевић	I - V	ISCED 1	57	41	50	36	3	2	-	-	4	3
Ugljević	VI - IX	ISCED 2	66	37	55	32	2	2	4	2	5	1
	и у нижим и у вишим разредима	<i>both in ISCED 1 & ISCED 2</i>	-	-	-	-	-	-	-	-	-	-
Хан Пијесак	I - V	ISCED 1	10	5	9	5	1	-	-	-	-	-
Han Pijesak	VI - IX	ISCED 2	9	1	7	-	1	-	-	-	1	1
	и у нижим и у вишим разредима	<i>both in ISCED 1 & ISCED 2</i>	7	2	4	2	-	-	1	-	2	-
Чајниче	I - V	ISCED 1	15	11	10	6	5	5	-	-	-	-
Čajniče	VI - IX	ISCED 2	23	8	19	6	3	2	-	-	1	-
	и у нижим и у вишим разредима	<i>both in ISCED 1 & ISCED 2</i>	-	-	-	-	-	-	-	-	-	-
Челинац	I - V	ISCED 1	55	37	50	35	5	2	-	-	-	-
Čelinac	VI - IX	ISCED 2	69	40	65	38	4	2	-	-	-	-
	и у нижим и у вишим разредима	<i>both in ISCED 1 & ISCED 2</i>	7	5	3	1	4	4	-	-	-	-
Шамац	I - V	ISCED 1	50	26	42	22	8	4	-	-	-	-
Šamac	VI - IX	ISCED 2	55	24	52	23	1	-	1	-	1	1
	и у нижим и у вишим разредима	<i>both in ISCED 1 & ISCED 2</i>	12	3	9	2	1	1	2	-	-	-
Шековићи	I - V	ISCED 1	24	17	21	15	3	2	-	-	-	-
Šekovići	VI - IX	ISCED 2	21	7	19	6	2	1	-	-	-	-
	и у нижим и у вишим разредима	<i>both in ISCED 1 & ISCED 2</i>	6	4	5	4	-	-	1	-	-	-
Шипово	I - V	ISCED 1	28	19	28	19	-	-	-	-	-	-
Šipovo	VI - IX	ISCED 2	46	19	42	16	4	3	-	-	-	-
	и у нижим и у вишим разредима	<i>both in ISCED 1 & ISCED 2</i>	2	1	2	1	-	-	-	-	-	-

5. СПЕЦИЈАЛНЕ ОСНОВНЕ ШКОЛЕ НА КРАЈУ ШКОЛСКЕ ГОДИНЕ SPECIAL BASIC SCHOOLS AT THE END OF THE SCHOOL YEAR

5.1. БРОЈ СПЕЦИЈАЛНИХ ОСНОВНИХ ШКОЛА ПО РАЗВИЈЕНОСТИ НА КРАЈУ ШКОЛСКЕ ГОДИНЕ NUMBER OF SPECIAL BASIC SCHOOLS BY DEVELOPMENT AT THE END OF THE SCHOOL YEAR

	Укупно Total	Четвороразредне Of four grades ISCED 1	Осморазредне Of eight grades ISCED 1 & ISCED 2
1998/1999	24	2	22
1999/2000	27	2	25
2000/2001	33	2	31
2001/2002	32	2	30
2002/2003	31	2	29

5.2. УЧЕНИЦИ СПЕЦИЈАЛНИХ ОСНОВНИХ ШКОЛА ПРЕМА ПОЛУ И УСПЈЕХУ НА КРАЈУ ШКОЛСКЕ ГОДИНЕ PUPILS OF SPECIAL BASIC SCHOOLS BY SEX AND RESULT AT THE END OF THE SCHOOL YEAR

		Укупно Total	Број ученика по разредима Number of pupils by grade										
			укупно I - IV total ISCED 1	I	II	III	IV	укупно V - VIII total ISCED 2	V	VI	VII	VIII	
1998/1999	Укупно ученика	свега all	481	209	63	47	50	49	272	73	79	67	53
	Pupils, total	женски female	170	74	28	16	16	14	96	21	28	25	22
	Укупно завршили разред	свега all	466	199	55	47	50	47	267	71	77	67	52
	Total completed the grade	женски female	166	70	24	16	16	14	96	21	28	25	22
1999/2000	Укупно ученика	свега all	497	208	45	58	48	57	289	66	84	70	69
	Pupils, total	женски female	170	76	17	20	20	19	94	19	25	27	23
	Укупно завршили разред	свега all	487	204	45	57	45	57	283	64	80	70	69
	Total completed the grade	женски female	169	75	17	20	19	19	94	19	25	27	23
2000/2001	Укупно ученика	свега all	538	230	58	48	73	51	308	73	76	85	74
	Pupils, total	женски female	190	85	22	17	23	23	105	25	25	26	29
	Укупно завршили разред	свега all	521	227	57	48	71	51	294	68	72	83	71
	Total completed the grade	женски female	184	84	21	17	23	23	100	24	22	25	29
2001/2002	Укупно ученика	свега all	508	226	39	55	64	68	282	64	72	73	73
	Pupils, total	женски female	175	88	14	21	28	25	87	22	22	20	23
	Укупно завршили разред	свега all	487	218	38	55	62	63	269	62	70	67	70
	Total completed the grade	женски female	170	83	13	21	26	23	87	22	22	20	23
2002/2003	Укупно ученика	свега all	492	213	43	51	55	64	279	67	77	70	65
	Pupils, total	женски female	168	85	15	24	18	28	83	21	27	21	14
	Укупно завршили разред	свега all	479	212	42	51	55	64	267	64	74	65	64
	Total completed the grade	женски female	163	84	14	24	18	28	79	20	25	20	14

5.3. ОПШТИ УСПЈЕХ УЧЕНИКА СПЕЦИЈАЛНИХ ОСНОВНИХ ШКОЛА НА КРАЈУ ШКОЛСКЕ ГОДИНЕ
OVERALL RESULT OF SPECIAL BASIC SCHOOLS PUPILS AT THE END OF THE SCHOOL YEAR

	Укупно Total	Завршили VIII разред са успјехом Completed VIII grade with the result			
		одличан excellent	врлодобар very good	добар good	довољан satisfactory
1998/1999	52	13	16	20	3
1999/2000	69	22	17	20	10
2000/2001	71	19	25	21	6
2001/2002	70	26	29	12	3
2002/2003	64	19	22	21	2

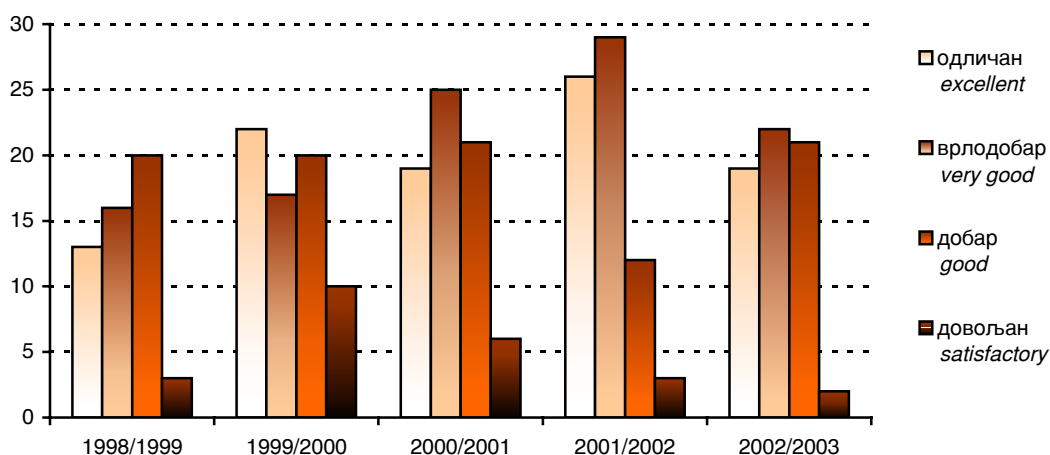

Графика 12 Општи успјех ученика специјалних основних школа, VIII разреда, на крају школске године
Graph 12 Overall result VIII grade pupils of special basic schools at the end of the school year

5.4. НЕКОМБИНОВАНА ОДЈЕЉЕЊА У СПЕЦИЈАЛНИМ ОСНОВНИМ ШКОЛАМА НА КРАЈУ ШКОЛСКЕ ГОДИНЕ
NON-COMBINED CLASSES IN SPECIAL BASIC SCHOOLS AT THE END OF THE SCHOOL YEAR

	Укупно одјељења Total of classes	Број некомбинованих одјељења Number of non-combined classes							
		I	II	III	IV	V	VI	VII	VIII
1998/1999	35	6	4	3	4	5	5	4	4
1999/2000	29	3	3	4	2	3	5	5	4
2000/2001	30	3	2	4	3	3	4	6	5
2001/2002	35	4	3	2	6	3	4	6	7
2002/2003	28	4	3	3	3	3	4	3	5

5.5. КОМБИНОВАНА ОДЈЕЉЕЊА У СПЕЦИЈАЛНИМ ОСНОВНИМ ШКОЛАМА НА КРАЈУ ШКОЛСКЕ ГОДИНЕ
COMBINED CLASSES IN SPECIAL BASIC SCHOOLS AT THE END OF THE SCHOOL YEAR

	Комбинована одјељења Combined classes			
	укупно total	I - IV ISCED 1	V - VIII ISCED 2	НИЖИ И ВИШИ lower and higher ISCED 1 & ISCED 2
1998/1999	35	11	14	10
1999/2000	46	14	18	14
2000/2001	52	17	18	17
2001/2002	50	18	21	11
2002/2003	52	15	20	17

5.6. УЧЕНИЦИ СПЕЦИЈАЛНИХ ОСНОВНИХ ШКОЛА ОД V-VIII РАЗРЕДА (ISCED 2) ПРЕМА УЧЕЊУ СТРАНОГ ЈЕЗИКА НА КРАЈУ ШКОЛСКЕ ГОДИНЕ
PUPILS OF SPECIAL BASIC SCHOOLS V-VIII GRADE (ISCED 2) BY LEARNING FOREIGN LANGUAGE AT THE END OF THE SCHOOL YEAR

	Укупно ученика <i>Pupils, total</i>	По називу језика <i>By name of language</i>					Ученици који уче два страна језика ³⁾ <i>Pupils who learn two foreign languages</i>
		руски <i>Russian</i>	енглески <i>English</i>	француски <i>French</i>	њемачки <i>German</i>	остали <i>other</i>	
1999/2000	укупно <i>total</i>	9	-	9	-	-	-
	V	1	-	1	-	-	-
	VI	3	-	3	-	-	-
	VII	4	-	4	-	-	-
	VIII	1	-	1	-	-	-
2000/2001	укупно <i>total</i>	21	-	19	-	2	-
	V	9	-	9	-	-	-
	VI	1	-	1	-	-	-
	VII	5	-	4	-	1	-
	VIII	6	-	5	-	1	-
2001/2002	укупно <i>total</i>	15	-	15	-	-	-
	V	4	-	4	-	-	-
	VI	4	-	4	-	-	-
	VII	2	-	2	-	-	-
	VIII	5	-	5	-	-	-
2002/2003	укупно <i>total</i>	26	-	19	-	1	6
	V	7	-	4	-	-	3
	VI	9	-	6	-	1	2
	VII	4	-	4	-	-	-
	VIII	6	-	5	-	-	1

5.7. УЧЕНИЦИ СПЕЦИЈАЛНИХ ОСНОВНИХ ШКОЛА ПО ПОЛУ И ГОДИНИ РОЂЕЊА НА КРАЈУ ШКОЛСКЕ 2002/2003. ГОДИНЕ
PUPILS OF SPECIAL BASIC SCHOOLS BY SEX AND YEAR OF BIRTH AT THE END OF THE SCHOOL YEAR 2002/2003

	Пол <i>Sex</i>	Укупно <i>Total</i>	Година рођења <i>Year of birth</i>									
			1996 и касније <i>1996 and later</i>	1995	1994	1993	1992	1991	1990	1989	1988	1987 и раније <i>1987 and earlier</i>
УКУПНО <i>TOTAL</i>	свега <i>all</i>	492	2	22	32	43	48	69	59	73	57	87
	мушки <i>male</i>	326	2	15	15	30	28	44	38	46	41	67
	женски <i>female</i>	168	-	7	18	13	20	25	21	27	16	20
I - IV <i>ISCED 1</i>	свега <i>all</i>	213	2	22	32	43	43	36	10	15	3	7
	мушки <i>male</i>	128	2	14	15	29	25	23	7	7	1	5
	женски <i>female</i>	85	-	8	18	13	18	13	3	8	2	2
V - VIII <i>ISCED 2</i>	свега <i>all</i>	279	-	-	-	-	5	33	49	58	54	80
	мушки <i>male</i>	196	-	-	-	-	3	21	31	39	40	62
	женски <i>female</i>	83	-	-	-	-	2	12	18	19	14	18

³⁾ Ови ученици су већ укључени и распоређени у колонама "По називу језика"
These pupils are already included and distributed by columns "By name of language"

5.8. НАСТАВНО ОСОБЉЕ СПЕЦИЈАЛНИХ ОСНОВНИХ ШКОЛА НА КРАЈУ ШКОЛСКЕ ГОДИНЕ
TEACHING STAFF OF SPECIAL BASIC SCHOOLS AT THE END OF THE SCHOOL YEAR

	Одржавају наставу <i>Teaching</i>	Укупно <i>Total</i>	Жене <i>Females</i>	На неодређено вријеме <i>On the permanent basis</i>				На одређено вријеме <i>On the temporary basis</i>			
				пуно радно вријеме <i>working full-time</i>		краће од пуног радног времена <i>working part-time</i>		пуно радно вријеме <i>working full-time</i>		краће од пуног радног времена <i>working part-time</i>	
				свега <i>all</i>	жене <i>females</i>	свега <i>all</i>	жене <i>females</i>	свега <i>all</i>	жене <i>females</i>	свега <i>all</i>	жене <i>females</i>
1998/1999	укупно <i>total</i>	72	58	62	49	-	-	10	9	-	-
	I - IV <i>ISCED 1</i>	24	23	21	20	-	-	3	3	-	-
	V - VIII <i>ISCED 2</i>	32	25	28	21	-	-	4	4	-	-
	и у нижим и у вишим разредима <i>both in lower and higher grades, ISCED 1 & ISCED 2</i>	16	10	13	8	-	-	3	2	-	-
1999/2000	укупно <i>total</i>	85	69	70	56	-	-	15	13	-	-
	I - IV <i>ISCED 1</i>	26	26	20	20	-	-	6	6	-	-
	V - VIII <i>ISCED 2</i>	36	25	33	22	-	-	3	3	-	-
	и у нижим и у вишим разредима <i>both in lower and higher grades, ISCED 1 & ISCED 2</i>	23	18	17	14	-	-	6	4	-	-
2000/2001	укупно <i>total</i>	96	78	74	61	4	2	17	14	1	1
	I - IV <i>ISCED 1</i>	27	25	21	20	-	-	6	5	-	-
	V - VIII <i>ISCED 2</i>	46	36	38	29	1	1	6	5	1	1
	и у нижим и у вишим разредима <i>both in lower and higher grades, ISCED 1 & ISCED 2</i>	23	17	15	12	3	1	5	4	-	-
2001/2002	укупно <i>total</i>	98	80	77	66	5	1	16	13	-	-
	I - IV <i>ISCED 1</i>	30	28	26	24	-	-	4	4	-	-
	V - VIII <i>ISCED 2</i>	45	33	34	27	5	1	6	5	-	-
	и у нижим и у вишим разредима <i>both in lower and higher grades, ISCED 1 & ISCED 2</i>	23	19	17	15	-	-	6	4	-	-
2002/2003	укупно <i>total</i>	91	75	74	62	3	1	14	12	-	-
	I -IV <i>ISCED 1</i>	24	24	21	21	-	-	3	3	-	-
	V -VIII <i>ISCED 2</i>	42	31	35	26	3	1	4	4	-	-
	и у нижим и у вишим разредима <i>both in lower and higher grades, ISCED 1 & ISCED 2</i>	25	20	18	15	-	-	7	5	-	-

6. СПЕЦИЈАЛНЕ ОСНОВНЕ ШКОЛЕ НА ПОЧЕТКУ ШКОЛСКЕ ГОДИНЕ SPECIAL BASIC SCHOOLS AT THE BEGINNING OF THE SCHOOL YEAR

6.1. БРОЈ СПЕЦИЈАЛНИХ ОСНОВНИХ ШКОЛА ПО РАЗВИЈЕНОСТИ НА ПОЧЕТКУ ШКОЛСКЕ ГОДИНЕ NUMBER OF SPECIAL BASIC SCHOOLS BY DEVELOPMENT AT THE BEGINNING OF THE SCHOOL YEAR

	Укупно Total	Четвороразредне Of four grades ISCED 1	Осморазредне Of eight grades ISCED 1 & ISCED 2
1999/2000	27	2	25
2000/2001	32	2	30
2001/2002	35	3	32
2002/2003	31	1	30

6.2. БРОЈ СПЕЦИЈАЛНИХ ОСНОВНИХ ШКОЛА ПО РАЗВИЈЕНОСТИ НА ПОЧЕТКУ ШКОЛСКЕ ГОДИНЕ 2003/2004 NUMBER OF SPECIAL BASIC SCHOOLS BY DEVELOPMENT AT THE BEGINNING OF THE SCHOOL YEAR 2003/2004

	Укупно Total	Петоразредне Of five grades ISCED 1	Деветоразредне Of nine grades ISCED 1 & ISCED 2
2003/2004	26	1	25

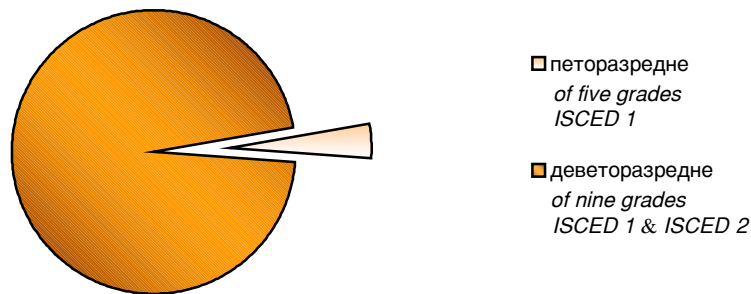

Графика 13 Број специјалних основних школа по развијености на почетку школске године 2003/2004
Graph 13 Number of special basic schools by development at the beginning of the school year 2003/2004

6.3. УЧЕНИЦИ СПЕЦИЈАЛНИХ ОСНОВНИХ ШКОЛА ПО ПОЛУ И РАЗРЕДИМА И ПОНОВЦИ НА ПОЧЕТКУ ШКОЛСКЕ ГОДИНЕ PUPILS OF SPECIAL BASIC SCHOOLS BY SEX AND GRADE AND PUPILS WHO REPEAT THE GRADE AT THE BEGINNING OF THE SCHOOL YEAR

		Укупно Total	По разредима By grade									
			укупно I - IV total ISCED 1	I	II	III	IV	укупно V - VIII total ISCED 2	V	VI	VII	VIII
1999/2000	свега all	510	219	60	59	49	51	291	60	85	78	68
	женски female	174	74	21	19	19	15	100	18	24	33	25
	поновци repeaters	5	3	3	-	-	-	2	1	-	-	1
2000/2001	свега all	534	225	52	52	67	54	309	72	75	88	74
	женски female	184	76	17	18	22	19	108	25	24	27	32
	поновци repeaters	13	7	1	4	2	-	6	1	3	-	2
2001/2002	свега all	551	234	46	62	51	75	317	71	71	82	93
	женски female	197	85	19	19	22	25	112	27	24	25	36
	поновци repeaters	7	-	-	-	-	-	7	3	1	1	2
2002/2003	свега all	505	223	47	49	56	71	282	69	74	72	67
	женски female	178	91	18	21	19	33	87	23	26	21	17
	поновци repeaters	3	3	-	1	-	2	-	-	-	-	-

6. 4. УЧЕНИЦИ СПЕЦИЈАЛНИХ ОСНОВНИХ ШКОЛА ПО ПОЛУ И РАЗРЕДИМА И ПОНОВЦИ НА ПОЧЕТКУ ШКОЛСКЕ ГОДИНЕ 2003/2004
PUPILS OF SPECIAL BASIC SCHOOLS BY SEX AND GRADE AND PUPILS WHO REPEAT THE GRADE AT THE BEGINNING OF THE SCHOOL YEAR

	Укупно Total	По разредима By grade										
		укупно I - IV total ISCED 1	I	II	III	IV	V	укупно V - VIII total ISCED 2	VI	VII	VIII	IX
2003/2004 свега all	454	246	42	53	51	49	51	208	48	69	64	27
женски female	166	98	18	19	21	19	21	68	16	26	19	7
поновци repeaters	6	1	-	-	-	-	1	5	2	1	2	-
женски female	1	1	-	-	-	-	1	-	-	-	-	-

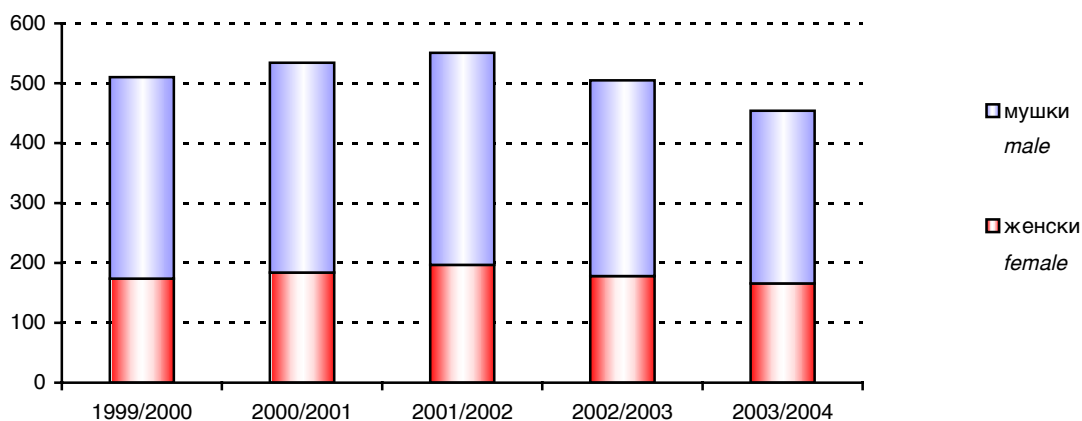

Графика 16 Ученици специјалних основних школа по полу и разредима на почетку школске године
Graph 16 Pupils of special basic schools by sex and grade at the beginning of the school year

6.5. НЕКОМБИНОВАНА ОДЈЕЉЕЊА У СПЕЦИЈАЛНИМ ОСНОВНИМ ШКОЛАМА НА ПОЧЕТКУ ШКОЛСКЕ ГОДИНЕ
NON-COMBINED CLASSES IN SPECIAL BASIC SCHOOLS AT THE BEGINNING OF THE SCHOOL YEAR

	Укупно одјељења Total of classes	Некомбинована одјељења Non-combined classes										
		укупно I - IV total ISCED 1	I	II	III	IV	укупно V - VIII total ISCED 2	V	VI	VII	VIII	
1999/2000	31	14	4	4	4	2	17	3	5	5	4	
2000/2001	32	14	3	3	5	3	18	3	4	6	5	
2001/2002	38	18	4	5	3	6	20	4	3	6	7	
2002/2003	27	12	3	3	3	3	15	3	5	3	4	

6.6. НЕКОМБИНОВАНА ОДЈЕЉЕЊА У СПЕЦИЈАЛНИМ ОСНОВНИМ ШКОЛАМА НА ПОЧЕТКУ ШКОЛСКЕ ГОДИНЕ 2003/2004
NON-COMBINED CLASSES IN SPECIAL BASIC SCHOOLS AT THE BEGINNING OF THE SCHOOL YEAR 2003/2004

	Укупно одјељења Total of classes	Некомбинована одјељења Non-combined classes										
		укупно I - V total ISCED 1	I	II	III	IV	V	укупно VI - IX total ISCED 2	VI	VII	VIII	IX
2003/2004	26	15	3	3	4	3	2	11	3	4	4	-

6.7. КОМБИНОВАНА ОДЈЕЉЕЊА У СПЕЦИЈАЛНИМ ОСНОВНИМ ШКОЛАМА НА ПОЧЕТКУ ШКОЛСКЕ ГОДИНЕ
COMBINED CLASSES IN SPECIAL BASIC SCHOOLS AT THE BEGINNING OF THE SCHOOL YEAR

	Комбинована одјељења <i>Combined classes</i>			
	укупно <i>total</i>	I - IV <i>ISCED 1</i>	V - VIII <i>ISCED 2</i>	нижи и виши <i>lower and higher ISCED1 & ISCED 2</i>
1999/2000	43	15	20	8
2000/2001	53	17	21	15
2001/2002	50	12	20	18
2002/2003	52	14	20	18

6.8. КОМБИНОВАНА ОДЈЕЉЕЊА У СПЕЦИЈАЛНИМ ОСНОВНИМ ШКОЛАМА НА ПОЧЕТКУ ШКОЛСКЕ ГОДИНЕ 2003/2004
COMBINED CLASSES IN SPECIAL BASIC SCHOOLS AT THE BEGINNING OF THE SCHOOL YEAR 2003/2004

	Комбинована одјељења <i>Combined classes</i>			
	укупно <i>total</i>	I - V <i>ISCED 1</i>	VI - IX <i>ISCED 2</i>	нижи и виши <i>lower and higher ISCED1 & ISCED 2</i>
2003/2004	41	14	19	8

6.9. НАСТАВНО ОСОБЉЕ СПЕЦИЈАЛНИХ ОСНОВНИХ ШКОЛА НА ПОЧЕТКУ ШКОЛСКЕ ГОДИНЕ
TEACHING STAFF OF SPECIAL BASIC SCHOOLS AT THE BEGINNING OF THE SCHOOL YEAR

	Одржавају наставу <i>Teaching</i>	Укупно <i>Total</i>	Жене <i>Females</i>	На неодређено вријеме <i>On the permanent basis</i>				На одређено вријеме <i>On the temporary basis</i>			
				пуно радно вријеме <i>working full-time</i>		краће од пуног радног времена <i>working part-time</i>		пуно радно вријеме <i>working full-time</i>		краће од пуног радног времена <i>working part-time</i>	
				свега <i>all</i>	жене <i>females</i>	свега <i>all</i>	жене <i>females</i>	свега <i>all</i>	жене <i>females</i>	свега <i>all</i>	жене <i>females</i>
1999/2000	укупно <i>total</i>	81	67	65	54	2	-	13	12	1	1
	I - IV <i>ISCED 1</i>	28	28	23	23	-	-	5	5	-	-
	V - VIII <i>ISCED 2</i>	42	30	33	24	2	-	6	5	1	1
	и у нижим и у вишим разредима <i>both in lower and higher grades, ISCED 1 & ISCED 2</i>	11	9	9	7	-	-	2	2	-	-
2000/2001	укупно <i>total</i>	101	84	74	61	1	-	26	23	-	-
	I - IV <i>ISCED 1</i>	30	29	24	24	-	-	6	5	-	-
	V - VIII <i>ISCED 2</i>	43	31	35	24	-	-	8	7	-	-
	и у нижим и у вишим разредима <i>both in lower and higher grades, ISCED 1 & ISCED 2</i>	28	24	15	13	1	-	12	11	-	-
2001/2002	укупно <i>total</i>	97	77	75	61	6	2	16	14	-	-
	I - IV <i>ISCED 1</i>	24	24	21	21	-	-	3	3	-	-
	V - VIII <i>ISCED 2</i>	44	30	36	24	3	1	5	5	-	-
	и у нижим и у вишим разредима <i>both in lower and higher grades, ISCED 1 & ISCED 2</i>	29	23	18	16	3	1	8	6	-	-
2002/2003	укупно <i>total</i>	92	79	72	63	3	1	17	15	-	-
	I - IV <i>ISCED 1</i>	25	25	22	22	-	-	3	3	-	-
	V - VIII <i>ISCED 2</i>	41	30	30	22	3	1	8	7	-	-
	и у нижим и у вишим разредима <i>both in lower and higher grades, ISCED 1 & ISCED 2</i>	26	24	20	19	-	-	6	5	-	-
2003/2004	укупно <i>total</i>	79	63	71	57	3	1	5	5	-	-
	I - V <i>ISCED 1</i>	23	22	23	22	-	-	-	-	-	-
	VI - IX <i>ISCED 2</i>	38	26	32	22	3	1	3	3	-	-
	и у нижим и у вишим разредима <i>both in lower and higher grades, ISCED 1 & ISCED 2</i>	18	15	16	13	-	-	2	2	-	-

Рукопис припремили / *Prepared by*

Нена Чеко, Александра Зеџ, Младен Радић
Nena Ćeko, Aleksandra Zec, Mladen Radić

Превод / *Translation*

Александра Зеџ
Aleksandra Zec

Дизајн / *Design*

Александра Зеџ
Aleksandra Zec

Редакциони одбор / *Redactional Board*

Јелена Ђокић, Милка Михолџић, Нада Јаковљевић, Биљана Ђукић, Младен Радић
Jelena Đokić, Milka Miholjčić, Nada Jakovljević, Biljana Đukić, Mladen Radić

Одговара / *Person responsible*

Славко Шобот, директор
Slavko Šobot, Director

Претплата и куповина издања Републичког завода за статистику врши се на
жиро рачун број: 562-099-00000556-87 Буџет РС, врста прихода 722 511,
буџетски орган 09-22-001
*Subscription and purchase of the publications of Statistical Institute are performed on
a giro-account: 562-099-00000556-87 Budget RS, income type 722 511,
budget body 09-22-001*

Издаје и штампа: Републички завод за статистику Републике Српске,
Бања Лука, Вељка Млађеновића бб, Тел. 051/301-492, <http://www.rzs.rs.ba>,
е-mail: stat_rs@inecco.net
Тираж: 100 примјерака
*Published by: The Republika Srpska Institute of Statistics,
Banja Luka, Veljka Mladenovića bb St., phone: 051/301-492, http://www.rzs.rs.ba,
e-mail: stat_rs@inecco.net
Circulation: 100 copies*