

РЕПУБЛИКА СРПСКА
Републички завод за статистику
THE REPUBLICA SRPSKA
Institute of Statistics

СТАТИСТИКА ОБРАЗОВАЊА
ОСНОВНО ОБРАЗОВАЊЕ
КРАЈ 2001/2002. И ПОЧЕТАК 2002/2003.

EDUCATION STATISTICS
BASIC EDUCATION
END OF 2001/2002 AND BEGINNING OF 2002/2003

Број:
No:



СТАТИСТИЧКИ БИЛТЕН
STATISTICAL BULLETIN

Бања Лука
Banja Luka

2003

ИЗДАЊА
Републичког завода за статистику Републике Српске

PUBLICATIONS
of the Republika Srpska Institute of Statistics

СТАТИСТИКА ОБРАЗОВАЊА
ОСНОВНО ОБРАЗОВАЊЕ

излази годишње

EDUCATION STATISTICS
BASIC EDUCATION

published yearly

Претплата и куповина издања Републичког завода за статистику врши се на
жиро рачун број: 562-099-00000556-87 Буџет РС, врста прихода 722 511,
буџетски орган 09-22-001

*Subscription and purchase of the publications of Statistical Institute are performed on
a giro-account: 562-099-00000556-87 Budget RS, income type 722 511,
budget body 09-22-001*

Издаје и штампа: Републички завод за статистику Републике Српске,
Бања Лука, Вељка Млађеновића бб, Тел. 051/301-492, <http://www.rzs.rs.ba>,
e-mail: stat_rs@inecco.net

Одговара: Славко Шобот, директор
Тираж: 100 примјерака

*Published by: The Republika Srpska Institute of Statistics,
Banja Luka, Veljka Mladenovića bb St., tel: 051/301-492, <http://www.rzs.rs.ba>,
e-mail: stat_rs@inecco.net*

*Authorized by: Slavko Šobot, director
Circulation: 100 copies*

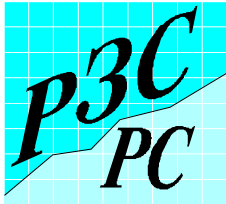

РЕПУБЛИКА СРПСКА
Републички завод за статистику
THE REPUBLIKA SRPSKA
Institute of Statistics

СТАТИСТИКА ОБРАЗОВАЊА
ОСНОВНО ОБРАЗОВАЊЕ
КРАЈ 2001/2002. И ПОЧЕТАК 2002/2003.

EDUCATION STATISTICS
BASIC EDUCATION
END OF 2001/2002 AND BEGINNING OF 2002/2003

Број:
No:



СТАТИСТИЧКИ БИЛТЕН
STATISTICAL BULLETIN

Бања Лука
Banja Luka

2003

САДРЖАЈ
CONTENTS

Страна
Page

Предговор Foreword	5
Методолошка објашњења Notes on Methodology	6
1. РЕДОВНЕ ОСНОВНЕ ШКОЛЕ НА КРАЈУ ШКОЛСКЕ ГОДИНЕ REGULAR BASIC SCHOOLS AT THE END OF THE SCHOOL YEAR	9
1.1. Број редовних основних школа по развијености на крају школске године <i>Number of regular basic schools by development at the end of the school year</i>	9
1.2. Ученици редовних основних школа по полу, разредима и успјеху на крају школске године <i>Pupils of regular basic schools by sex, grades and result at the end of the school year</i>	9
1.3. Општи успјех редовних ученика VIII разреда на крају школске године <i>Overall result of regular VIII grade pupils at the end of the school year</i>	10
1.4. Некомбинована одјељења у редовним основним школама на крају школске године <i>Non-combined classes in regular basic schools at the end of the school year</i>	11
1.5. Комбинована одјељења у редовним основним школама на крају школске године <i>Combined classes in regular basic schools at the end of the school year</i>	11
1.6. Комбинована одјељења и ученици у редовним основним школама на крају школске године <i>Combined classes and pupils in regular basic schools at the end of the school year</i>	11
1.7. Ученици редовних основних школа од V - VIII (ISCED 2) разреда према учењу страног језика на крају школске године <i>Pupils of regular basic schools V - VIII grade (ISCED 2) by learning foreign language at the end of the school year</i>	12
1.8. Ученици редовних основних школа по полу и години рођења на крају школске 1999/2000. године <i>Pupils of regular basic schools by sex and year of birth at the end of the school year 1999/2000</i>	13
1.9. Ученици редовних основних школа по полу и години рођења на крају школске 2000/2001. године <i>Pupils of regular basic schools by sex and year of birth at the end of the school year 2000/2001</i>	14
1.10. Ученици редовних основних школа по полу и години рођења на крају школске 2001/2002. године <i>Pupils of regular basic schools by sex and year of birth at the end of the school year 2001/2002</i>	15
1.11. Наставно особље редовних основних школа на крају школске године <i>Teaching staff of regular basic schools at the end of the school year</i>	16
2. РЕДОВНЕ ОСНОВНЕ ШКОЛЕ ПО ОПШТИНАМА НА КРАЈУ ШКОЛСКЕ 2001/2002. ГОДИНЕ REGULAR BASIC SCHOOLS BY MUNICIPALITY AT THE END OF THE SCHOOL YEAR 2001/2002	17
2.1. Број редовних основних школа по развијености на крају школске 2001/2002. год. <i>Number of regular basic schools by development at the end of the school year 2001/2002</i>	17
2.2. Ученици редовних основних школа од I - IV разреда (ISCED 1) по полу, разредима и успјеху на крају школске 2001/2002. год. <i>Pupils of regular basic schools I - IV grade (ISCED 1) by sex, grade and result at the end of the school year 2001/2002</i>	20
2.3. Ученици редовних основних школа од V - VIII разреда (ISCED 2) по полу, разредима и успјеху на крају школске 2001/2002. год. <i>Pupils of regular basic schools V - VIII grade (ISCED 2) by sex, grade and result at the end of the school year 2001/2002</i>	24
2.4. Општи успјех редовних ученика VIII разреда на крају школске 2001/2002. год. <i>Overall result of full-time pupils of VIII grade at the end of the school year 2001/2002</i>	28
2.5. Некомбинована одјељења у редовним основним школама на крају школске 2001/2002. год. <i>Non-combined classes in regular basic schools at the end of the school year 2001/2002</i>	32
2.6. Комбинована одјељења у редовним основним школама на крају школске 2001/2002. год. <i>Combined classes in regular basic schools at the end of the school year 2001/2002</i>	35

2.7. Комбинована одјељења и ученици у редовним основним школама на крају школске 2001/2002. год. <i>Combined classes and pupils in regular basic schools at the end of the school year 2001/2002</i>	38
2.8. Ученици редовних основних школа од V - VIII разреда (ISCED 2) према учењу страног језика на крају школске 2001/2002. год. <i>Pupils of regular basic schools V - VIII grade (ISCED 2) by learning foreign language at the end of the school year 2001/2002</i>	42
2.9. Ученици редовних основних школа од I - IV разреда (ISCED 1) по полу и години рођења на крају школске 2001/2002. год. <i>Pupils of regular basic schools, I - IV grade (ISCED 1), by sex and year of birth at the end of the school year 2001/2002</i>	46
2.10. Ученици редовних основних школа од V - VIII разреда (ISCED 2) по полу и години рођења на крају школске 2001/2002. год. <i>Pupils of regular basic schools, V - VIII grade (ISCED 2), by sex and year of birth at the end of the school year 2001/2002</i>	51
2.11. Наставно особље нижих разреда, I - IV (ISCED 1), редовних основних школа на крају школске 2001/2002. год. <i>Teaching staff in lower grades, I - IV (ISCED 1), of regular basic schools at the end of the school year 2001/2002</i>	56
2.12. Наставно особље виших разреда, V - VIII (ISCED 2), редовних основних школа на крају школске 2001/2002. год. <i>Teaching staff in higher grades, V - VIII (ISCED 2) of regular basic schools at the end of the school year 2001/2002</i>	60
2.13. Наставно особље редовних основних школа које предаје комбиновано у нижим и вишим разредима (ISCED 1 & ISCED 2) на крају школске 2001/2002. год. <i>Teaching staff of regular basic schools who teach both in lower and higher grades (ISCED 1 & ISCED 2) at the end of the school year 2001/2002</i>	64
3. РЕДОВНЕ ОСНОВНЕ ШКОЛЕ НА ПОЧЕТКУ ШКОЛСКЕ ГОДИНЕ REGULAR BASIC SCHOOLS AT THE BEGINNING OF THE SCHOOL YEAR	68
3.1. Број редовних основних школа по развијености на почетку школске године <i>Number of regular basic schools by development at the beginning of the school year</i>	68
3.2. Ученици редовних основних школа по полу и разредима и поновци на почетку школске године <i>Pupils of regular basic schools by sex and grade and pupils who repeat the grade at the beginning of the school year</i>	69
3.3. Ученици редовних основних школа по смјенама на почетку школске године <i>Pupils of regular basic schools by shift at the beginning of the school year</i>	69
3.4. Некомбинована одјељења у редовним основним школама на почетку школске године <i>Non-combined classes in regular basic schools at the beginning of the school year</i>	70
3.5. Комбинована одјељења и ученици у редовним основним школама на почетку школске године <i>Combined classes and pupils in regular basic schools at the beginning of the school year</i>	70
3.6. Комбинована одјељења у редовним основним школама на почетку школске године <i>Combined classes in regular basic schools at the beginning of the school year</i>	70
3.7. Наставно особље редовних основних школа на почетку школске године <i>Teaching staff of regular basic schools at the beginning of the school year</i>	71
4. РЕДОВНЕ ОСНОВНЕ ШКОЛЕ ПО ОПШТИНАМА НА ПОЧЕТКУ ШКОЛСКЕ 2002/2003. ГОДИНЕ REGULAR BASIC SCHOOLS BY MUNICIPALITY AT THE BEGINNING OF THE SCHOOL YEAR 2002/2003	72
4.1. Број редовних основних школа по развијености на почетку школске 2002/2003. год. <i>Number of regular basic schools by development at the beginning of the school year 2002/2003</i>	72
4.2. Ученици редовних основних школа по полу и разредима и поновци на почетку школске 2002/2003. год. <i>Pupils of regular basic schools by sex and grade and pupils who repeat the grade at the beginning of the school year 2002/2003 ..</i>	76
4.3. Ученици редовних основних школа по смјенама на почетку школске 2002/2003. год. <i>Pupils of regular basic schools by shift at the beginning of the school year 2002/2003</i>	82
4.4. Некомбинована одјељења у редовним основним школама на почетку школске 2002/2003. год. <i>Non-combined classes in regular basic schools at the beginning of the school year 2002/2003</i>	86
4.5. Комбинована одјељења и ученици у редовним основним школама на почетку школске 2002/2003. год. <i>Combined classes and pupils in regular basic schools at the beginning of the school year 2002/2003</i>	90

	Страна Page
4.6. Комбинована одјељења у редовним основним школама на почетку школске 2002/2003. год. <i>Combined classes in regular basic schools at the beginning of the school year 2002/2003</i>	94
4.7. Наставно особље нижих разреда, I - IV (ISCED 1), редовних основних школа на почетку школске 2002/2003. год. <i>Teaching staff in lower grades, I - IV (ISCED 1), of regular basic schools at the beginning of the school year 2002/2003</i>	97
4.8. Наставно особље виших разреда, V - VIII (ISCED 2), редовних основних школа на почетку школске 2002/2003. год. <i>Teaching staff in higher grades, V - VIII (ISCED 2), of regular basic schools at the beginning of the school year 2002/2003</i>	101
4.9. Наставно особље редовних основних школа које предаје комбиновано у нижим и вишим разредима (ISCED 1 & ISCED 2) на почетку школске 2002/2003. год. <i>Teaching staff of regular basic schools who teach both in lower and higher grades (ISCED 1 & ISCED 2) at the beginning of the school year 2002/2003</i>	105
5. СПЕЦИЈАЛНЕ ОСНОВНЕ ШКОЛЕ НА КРАЈУ ШКОЛСКЕ ГОДИНЕ <i>SPECIAL BASIC SCHOOLS AT THE END OF THE SCHOOL YEAR</i>	109
5.1. Број специјалних основних школа по развијености на крају школске године <i>Number of special basic schools by development at the end of the school year</i>	109
5.2. Ученици специјалних основних школа према полу и успјеху на крају школске године <i>Pupils of special basic schools by sex and result at the end of the school year</i>	109
5.3. Општи успјех ученика специјалних основних школа на крају школске године <i>Overall result of special basic schools pupils at the end of the school year</i>	110
5.4. Некомбинована одјељења у специјалним основним школама на крају школске године <i>Non-combined classes in special basic schools at the end of the school year</i>	110
5.5. Комбинована одјељења у специјалним основним школама на крају школске године <i>Combined classes in special basic schools at the end of the school year</i>	110
5.6. Ученици специјалних основних школа од V - VIII разреда (ISCED 2) према учењу страног језика на крају школске године <i>Pupils of special basic schools V - VIII grade (ISCED 2) by learning foreign language at the end of the school year</i>	111
5.7. Ученици специјалних основних школа по полу и години рођења на крају школске године 1999/2000. <i>Pupils of special basic schools by sex and year of birth at the end of the school year 1999/2000</i>	111
5.8. Ученици специјалних основних школа по полу и години рођења на крају школске године 2000/2001. <i>Pupils of special basic schools by sex and year of birth at the end of the school year 2000/2001</i>	112
5.9. Ученици специјалних основних школа по полу и години рођења на крају школске године 2001/2002. <i>Pupils of special basic schools by sex and year of birth at the end of the school year 2001/2002</i>	112
5.10. Наставно особље нижих разреда, I - IV (ISCED 1), специјалних основних школа на крају школске године <i>Teaching staff in lower grades, I - IV (ISCED 1), of special basic schools at the end of the school year</i>	112
5.11. Наставно особље виших разреда, V - VIII (ISCED 2), специјалних основних школа на крају школске године <i>Teaching staff in higher grades, V - VIII (ISCED 2), of special basic schools at the end of the school year</i>	113
5.12. Наставно особље специјалних основних школа које предаје комбиновано у нижим и вишим разредима (ISCED 1 & ISCED 2) на крају школске године <i>Teaching staff of special basic schools who teach both in lower and higher grades (ISCED 1 & ISCED 2) at the end of the school year</i>	113
6. СПЕЦИЈАЛНЕ ОСНОВНЕ ШКОЛЕ НА ПОЧЕТКУ ШКОЛСКЕ ГОДИНЕ <i>SPECIAL BASIC SCHOOLS AT THE BEGINNING OF THE SCHOOL YEAR</i>	114
6.1. Број специјалних основних школа по развијености на почетку школске године <i>Number of special basic schools by development at the beginning of the school year</i>	114
6.2. Ученици специјалних основних школа по полу и разредима и поновци на почетку школске године <i>Pupils of special basic schools by sex and grade and pupils who repeat the grade at the beginning of the school year</i>	114
6.3. Некомбинована одјељења у специјалним основним школама на почетку школске године <i>Non-combined classes in special basic schools at the beginning of the school year</i>	115

	Страна Page
6.4. Комбинована одјељења у специјалним основним школама на почетку школске године <i>Combined classes in special basic schools at the beginning of the school year</i>	115
6.5. Наставно особље нижих разреда, I - IV (ISCED 1), специјалних основних школа на почетку школске године <i>Teaching staff in lower grades, I - IV (ISCED 1), of special basic schools at the beginning of the school year</i>	115
6.6. Наставно особље виших разреда, V - VIII (ISCED 2), специјалних основних школа на почетку школске године <i>Teaching staff in higher grades, V - VIII (ISCED 2), of special basic schools at the beginning of the school year</i>	116
6.7. Наставно особље специјалних основних школа које предаје комбиновано у нижим и вишим разредима (ISCED 1 & ISCED 2) на почетку школске године <i>Teaching staff of special basic schools who teach both in lower and higher grades (ISCED 1 & ISCED 2) at the beginning of the school year</i>	116

ПРЕДГОВОР

У овом билтену, Републички завод за статистику објављује податке о основном образовању који се прикупљају по Програму статистичких истраживања за Републику Српску.

Билтен садржи податке о редовним и специјалним основним школама на крају и почетку школске године. Серије за Републику обухватају пет година, а подаци за општине односе се на крај 2001/2002. и почетак 2002/2003. школске године.

Изражавамо захвалност свим сарадницима који су учествовали у прикупљању, контроли, обради, припреми статистичких података и методолошких објашњења, те у уређивању, превођењу и штампању овог Билтена.

На свим примједбама и сугестијама за побољшање слиједећег Билтена, Републички завод за статистику биће захвалан.

FOREWORD

In this bulletin, The Republika Srpska Institute of Statistics publishes data on basic education, collected according The Republika Srpska Programme of Statistical Surveys.

The bulletin contains data on regular and special basic schools at the end and the beginning of a school year. Series for the Republic cover five years, and data for municipalities refer to the end of the school year 2001/2002 and the beginning of the school year 2002/2003.

We would like to thank all our collaborators who participated in collecting, controlling, processing and preparing of statistical data and methodologies, as well as in editing, translating and printing of this Bulletin.

The Republika Srpska Institute of Statistics will highly appreciate any remarks and suggestions that could improve our next Bulletin.

Славко Шобот
Директор
Републичког завода за статистику Републике Српске

Slavko Šobot
Director
The Republika Srpska Institute of Statistics

МЕТОДОЛОШКА ОБЈАШЊЕЊА

Циљ истраживања

Циљ статистике образовања је да презентује податке о стању, структури и развоју школа и одјељења, о структури и кретању ученика и наставника, о резултатима школовања и чиниоцима који на њих утичу. Задачи статистике образовања остварују се прикупљањем, обрадом и објављивањем података који се прикупљају од свих школа на подручју Републике Српске.

Извор података

Подаци за основно образовање (редовно и специјално) који се објављују у овом Билтену резултат су редовних годишњих истраживања која су проведена на крају школске 2001/2002. године - стање после поправних испита, и на почетку школске 2002/2003. године - стање 25.09.2002. године. Прикупљање података врши се путем образаца :

- Годишњи статистички извјештај за редовне основне школе (образац ШО-Р/К и ШО-Р/П).
- Годишњи статистички извјештај за основне специјалне школе (образац ШО-С/К и ШО-С/П).

Обухват података

Истраживањем су обухваћене све редовне и специјалне основне школе које раде.

Дефиниције јединице посматрања

У статистици образовања јединица посматрања је **свака редовна основна школа која ради**. Као посебна школска јединица сматра се свака непотпуна (четвороразредна, петоразредна, шесторазредна) и потпуна (осморазредна) основна школа која је организационо повезана са централном (матичном) школом са којом има заједничку управу или истог директора, а територијално је удаљена од централне школе.

Јединица посматрања је и **свака специјална основна школа** као и **свако специјално одјељење** за дјецу ометену у психичком и физичком развоју. Оваква специјална одјељења су у саставу редовних школа.

NOTES ON METHODOLOGY

Survey objective

Education statistics objective is to present data on condition, structure and development of schools and classes, on structure and movement of pupils and teachers, on results of education and factors that affect the results. Education statistics tasks are realised by collecting, processing and publishing of data collected from all schools on the territory of the Republika Srpska.

Source of data

Data on basic education (regular and special), which have been published in this Bulletin, are the result of regular annual surveys conducted at the end of the school year 2001/2002 - status after resits, and at the beginning of the school year 2002/2003 - as of 25.09.2002. Data collecting is done through forms:

- *Annual statistical report for regular basic schools (form ŠO-R/K and ŠO-R/P).*
- *Annual statistical report for special basic schools (form ŠO-S/K and ŠO-S/P).*

Data coverage

All regular and special basic schools, which work, are covered by this survey.

Definition of the unit of observation

*In education statistics, the unit of observation is **every regular basic school which works**. A separate school unit is considered every incomplete (of four grades, five grades, six grades) and complete (of eight grades) basic school which is organizationally connected with a central (parent) school with which it has joint management or a same director and it is territorially separated from the central school.*

*The unit of observation is also **every special basic school** as well as **every special class** for handicapped children. Such special classes are within regular schools.*

Циљ основног образовања и васпитања је стицање општег знања. Основно образовање и васпитање остварује се у трајању од осам година.

Школом се у статистици образовања сматра група ученика организованих у једну школску јединицу, са једним или више наставника који изводе наставу одређене врсте по одређеном наставном плану и програму, без обзира да ли је школа самостална, подручно одјељење или одјељење при другој врсти школе. Школом се сматрају и територијално издвојене јединице у саставу основне школе, као и специјална одјељења при редовним основним школама.

Одјељење је група ученика које, истовремено и у истој просторији, обучава у току школске године један наставник или више наставника сукцесивно.

С обзиром на разреде из којих су састављена, одјељења могу бити некомбинована и комбинована. **Некомбиновано** одјељење је одјељење у коме се налазе ученици само једног разреда. **Комбиновано** одјељење је одјељење у коме се налазе ученици два или више разреда.

Разред је степен школовања у којем ученици у одређеном интервалу времена, али најдуже у једној школској години, стичу одређен обим знања према наставном плану и програму одређене врсте школе.

Везе ученика са одјељењем и разредом могу бити различите. Ученици једног разреда могу бити распоређени у два или више одјељења (када је у један разред уписан већи број ученика). Ученици два или више разреда могу сачињавати једно (комбиновано) одјељење. Исто тако ученици једног разреда могу чинити једно одјељење.

Под појмом **редован ученик** подразумева се лице уписано у школу са циљем да похађа наставу.

Поновач је ученик који други пут или више пута уписује исти разред.

Ученик упућен да понавља разред је онај ученик који је на крају школске године негативно оцјењен из три или више предмета (сагласно прописима за ту врсту школе) или онај који на крају школске године не положи поправни, односно разредни испит.

The objective of basic education and upbringing is acquiring general knowledge. Basic education is realised in duration of eight years.

***School**, in education statistics, is considered a group of pupils organized in one school unit with one or more teachers, who perform a certain kind of teaching by a certain educational plan and programme, irrespective of whether a school is independent, regional unit or a unit within another kind of school. Schools are also considered territorially separated units within basic schools as well as special classes within regular basic schools.*

***Class** is a group of pupils, who are simultaneously and in the same classroom, taught by one or more teachers successively, during one school year.*

*Considering the grades of which classes are consisted of, they can be non-combined and combined. **Non-combined** class is a class that consists of pupils of only one grade. **Combined** class is a class that consists of pupils of two or more grades.*

***Grade** is a level of education in which pupils, in a certain time interval but no longer than one school year, attain a certain extent of knowledge according to educational plan and programme of a certain kind of school.*

Relations between a pupil, class and grade can be different. Pupils of one grade can be allocated to two or more classes (when one grade has more pupils enrolled). One (combined) class can consist of pupils of two or more grades. One class can consist of pupils of the same grade as well.

***Full-time pupil** is considered a person enrolled to school with the aim to attend school.*

***Repeater (a pupil who repeats the grade)** is a pupil who enrolls to a same grade two or more times.*

***Pupil instructed to repeat a grade** is a pupil that has got negative marks in three or more subjects at the end of a school year (according to regulations for that kind of school) or a pupil that does not pass a resit at the end of the school year.*

ISCED 97 - Међународна стандардна класификација образовања користи се према препоруци UNESCO-а, OECD-а, EUROSTAT-а и других међународних организација за приказивање података о образовању. Ова класификација омогућава упоредивост података из образовања на међународном нивоу.

ISCED има двије укрштене варијабле: степен образовања и подручје образовања.

Степени образовања су:

ISCED 0, који, у образовном систему Републике Српске, одговара предшколском образовању дјецe од треће године до поласка у основну школу.

ISCED 1, који, у образовном систему Републике Српске, одговара образовању у нижим разредима основне школе (I-IV).

ISCED 2, који, у образовном систему Републике Српске, одговара образовању у вишим разредима основне школе (V-VIII).

ISCED 3, који, у образовном систему Републике Српске, одговара средњем образовању.

ISCED 5, који, у образовном систему Републике Српске, одговара високом образовању укључујући постдипломски магистарски студиј.

ISCED 6, који, у образовном систему Републике Српске, одговара докторату наука.

Основни материјал статистике образовања припрема се и обрађује у Републичком заводу за статистику.

Садржај образаца према којима се врши обрада, прописан је Програмом статистичких истраживања од интереса за Републику Српску.

Објашњење знакова

- нема појаве

ISCED 97 - International Standard Classification of Education is used as recommended by UNESCO, OECD, EUROSTAT and other international organizations for presenting data on education. This classification enables data comparability on the international level.

There are two cross-variables in ISCED: level of education and field of study.

The levels of education are:

ISCED 0, in the Republika Srpska education system corresponding to pre-school education of children from the age of three to starting basic school.

ISCED 1, in the Republika Srpska education system corresponding to education in lower grades of basic school (I-IV).

ISCED 2, in the Republika Srpska education system corresponding to education in higher grades of basic school (V-VIII).

ISCED 3, in the Republika Srpska education system corresponding to education in secondary schools.

ISCED 5, in the Republika Srpska education system corresponding to tertiary education, including postgraduate study for master's degree.

ISCED 6, in the Republika Srpska education system corresponding to a doctor's degree.

The basic material on education statistics is prepared and processed in the Republika Srpska Institute of Statistics.

The content of forms, according to which the data processing is made, is prescribed by The Programme of Statistical Surveys.

Explanation of symbols

- no occurrence

1. РЕДОВНЕ ОСНОВНЕ ШКОЛЕ НА КРАЈУ ШКОЛСКЕ ГОДИНЕ REGULAR BASIC SCHOOLS AT THE END OF THE SCHOOL YEAR

1.1. БРОЈ РЕДОВНИХ ОСНОВНИХ ШКОЛА ПО РАЗВИЈЕНОСТИ НА КРАЈУ ШКОЛСКЕ ГОДИНЕ NUMBER OF REGULAR BASIC SCHOOLS BY DEVELOPMENT AT THE END OF THE SCHOOL YEAR

	Укупно Total	Четвороразредне Of four grades ISCED 1	Осморазредне Of eight grades ISCED 1 & ISCED 2
1997/1998	710	447	263
1998/1999	725	461	264
1999/2000	729	466	263
2000/2001	726	467	259
2001/2002	742	479	263

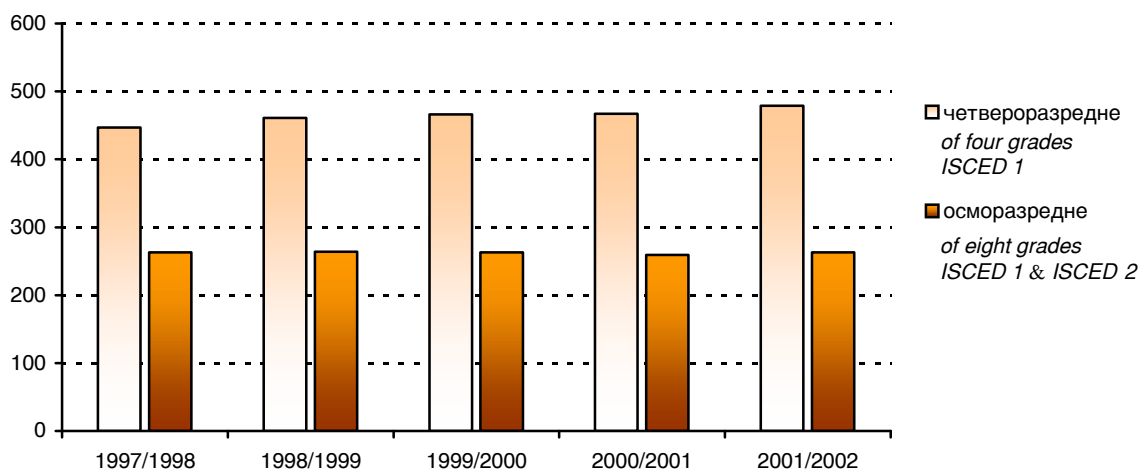

Графика 1 Број редовних основних школа по развијености на крају школске године
Graph 1 Number of regular basic schools by the number of grades at the end of the school year

1.2. УЧЕНИЦИ РЕДОВНИХ ОСНОВНИХ ШКОЛА ПО ПОЛУ, РАЗРЕДИМА И УСПЈЕХУ НА КРАЈУ ШКОЛСКЕ ГОДИНЕ PUPILS OF REGULAR BASIC SCHOOLS BY SEX, GRADES AND RESULT AT THE END OF THE SCHOOL YEAR

	Укупан број ученика Total number of pupils		Завршили разред Completed the grade		Нису завршили разред Did not complete the grade	
	свега all	женски females	свега all	женски females	свега all	женски females
1997/1998 укупно total	126461	61787	124943	61424	1518	363
I-IV ISCED 1	60292	29509	60017	29416	275	93
V-VIII ISCED 2	66169	32278	64926	32008	1243	270
1998/1999 укупно total	125244	61173	124129	60881	1115	292
I-IV ISCED 1	59959	29245	59792	29187	167	58
V-VIII ISCED 2	65285	31928	64337	31694	948	234
1999/2000 укупно total	121197	59017	120275	58783	922	234
I-IV ISCED 1	58035	28107	57855	28053	180	54
V-VIII ISCED 2	63162	30910	62420	30730	742	180

1.2. УЧЕНИЦИ РЕДОВНИХ ОСНОВНИХ ШКОЛА ПО ПОЛУ, РАЗРЕДИМА И УСПЈЕХУ НА КРАЈУ ШКОЛСКЕ ГОДИНЕ
PUPILS OF REGULAR BASIC SCHOOLS BY SEX, GRADES AND RESULT AT THE END OF THE SCHOOL YEAR

(наставак - continued)

	Укупан број ученика Total number of pupils		Завршили разред Completed the grade		Нису завршили разред Did not complete the grade	
	свега all	женски females	свега all	женски females	свега all	женски females
2000/2001 укупно total	114570	55869	113844	55716	726	153
I-IV ISCED 1	53840	26106	53742	26082	98	24
V-VIII ISCED 2	60730	29763	60102	29634	628	129
2001/2002 укупно total	114094	55463	113610	55335	484	128
I-IV ISCED 1	54904	26752	54818	26733	86	19
V-VIII ISCED 2	59190	28711	58792	28602	398	109

1.3. ОПШТИ УСПЈЕХ РЕДОВНИХ УЧЕНИКА VIII РАЗРЕДА НА КРАЈУ ШКОЛСКЕ ГОДИНЕ
OVERALL RESULT OF FULL-TIME PUPILS OF VIII GRADE AT THE END OF THE SCHOOL YEAR

	Укупно Total	Женски Females	Завршили VIII разред са успјехом Completed VIII grade with the result			
			одличан excellent	врлодобар very good	добар good	довољан satisfactory
1997/1998	16428	8101	4382	5158	5721	1167
1998/1999	16766	8239	4413	5380	5866	1107
1999/2000	15714	7773	4414	5027	5335	938
2000/2001	15744	7799	4396	5141	5329	878
2001/2002	15041	7411	4554	5000	4747	740

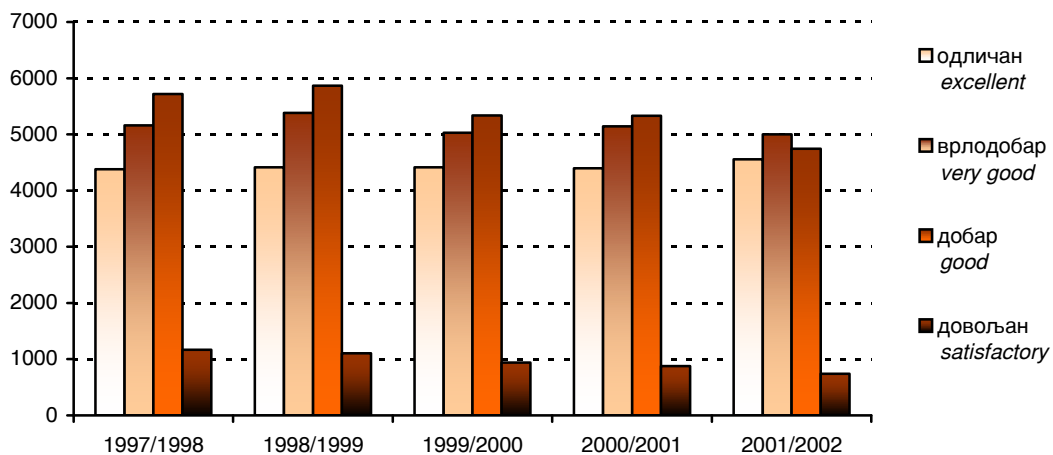

Графика 2 Општи успјех редовних ученика VIII разреда на крају школске године
Graph 2 Overall result of full-time pupils of VIII grade at the end of the school year

1.4. НЕКОМБИНОВАНА ОДЈЕЉЕЊА У РЕДОВНИМ ОСНОВНИМ ШКОЛАМА НА КРАЈУ ШКОЛСКЕ ГОДИНЕ
NON-COMBINED CLASSES IN REGULAR BASIC SCHOOLS AT THE END OF THE SCHOOL YEAR

	Укупно одјељења Total of classes	Број некомбинираних одјељења Number of non-combined classes									
		укупно I - IV total ISCED 1	I	II	III	IV	укупно V - VIII total ISCED 2	V	VI	VII	VIII
1997/1998	4578	2033	524	518	491	500	2545	633	628	649	635
1998/1999	4632	2084	529	524	531	500	2548	632	636	635	645
1999/2000	4612	2079	491	523	529	536	2533	620	636	642	635
2000/2001	4461	1979	496	464	509	510	2482	623	609	622	628
2001/2002	4521	2027	556	482	474	515	2494	622	630	616	626

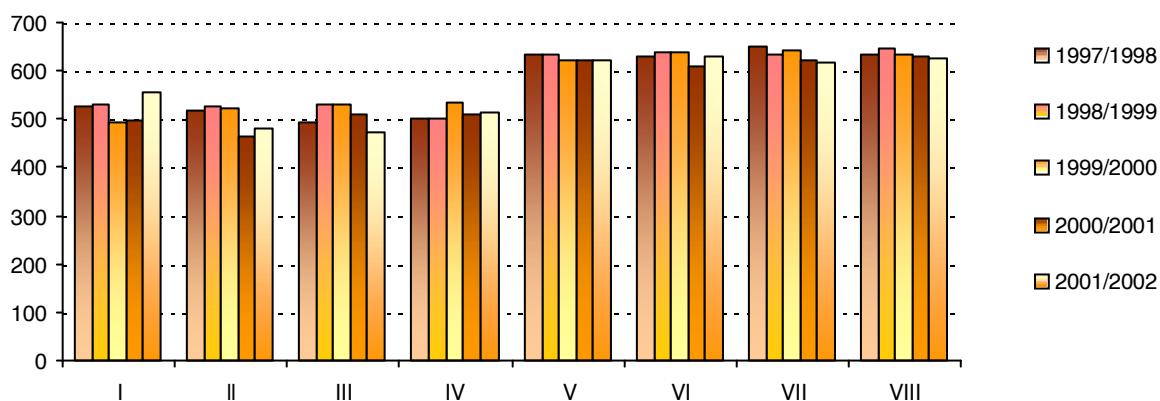

Графика 3 Некомбинована одјељења у редовним основним школама на крају школске године
Graph 3 Non-combined classes in regular basic schools at the end of the school year

1.5. КОМБИНОВАНА ОДЈЕЉЕЊА У РЕДОВНИМ ОСНОВНИМ ШКОЛАМА НА КРАЈУ ШКОЛСКЕ ГОДИНЕ
COMBINED CLASSES IN REGULAR BASIC SCHOOLS AT THE END OF THE SCHOOL YEAR

	Комбинована одјељења Combined classes			нижи и виши lower and higher ISCED1 & ISCED 2
	укупно total	I - IV ISCED 1	V - VIII ISCED 2	
1997/1998	752	743	9	-
1998/1999	761	750	11	-
1999/2000	758	752	6	-
2000/2001	774	766	8	-
2001/2002	787	779	8	-

1.6. КОМБИНОВАНА ОДЈЕЉЕЊА И УЧЕНИЦИ У РЕДОВНИМ ОСНОВНИМ ШКОЛАМА НА КРАЈУ ШКОЛСКЕ ГОДИНЕ
COMBINED CLASSES AND PUPILS IN REGULAR BASIC SCHOOLS AT THE END OF THE SCHOOL YEAR

	Укупно Total		Од два разреда Of two grades		Од три разреда Of three grades		Од четири и више разреда Of four and more grades	
	одјељења classes	ученици pupils	одјељења classes	ученици pupils	одјељења classes	ученици pupils	одјељења classes	ученици pupils
1997/1998	752	11072	571	8889	83	911	98	1272
1998/1999	761	10681	586	8586	85	908	90	1187
1999/2000	758	10343	587	8463	83	864	88	1016
2000/2001	774	10228	619	8589	82	786	73	853
2001/2002	787	10605	614	8704	90	849	83	1052

1.7. УЧЕНИЦИ РЕДОВНИХ ОСНОВНИХ ШКОЛА ОД V-VIII РАЗРЕДА (ISCED 2) ПРЕМА УЧЕЊУ СТРАНОГ ЈЕЗИКА НА КРАЈУ ШКОЛСКЕ ГОДИНЕ
PUPILS OF REGULAR BASIC SCHOOLS V-VIII GRADE (ISCED 2) BY LEARNING FOREIGN LANGUAGE AT THE END OF THE SCHOOL YEAR

	Укупно ученика <i>Pupils, total</i>	По називу језика <i>By name of language</i>					Ученици који уче два страна језика ¹⁾ <i>Pupils who learn two foreign languages</i>	
		руски <i>Russian</i>	енглески <i>English</i>	француски <i>French</i>	њемачки <i>German</i>	остали <i>other</i>		
1998/1999	укупно <i>total</i>	65285	13998	32423	1604	18353	-	1093
	V	15952	3251	8776	404	3874	-	353
	VI	16439	3190	8678	425	4564	-	418
	VII	16055	3568	7291	424	4924	-	152
	VIII	16839	3989	7678	351	4991	-	170
1999/2000	укупно <i>total</i>	63162	12121	34773	1636	16753	-	2121
	V	15191	2337	9301	340	3673	-	460
	VI	15802	2867	9127	384	3825	-	401
	VII	16402	3336	8798	407	4498	-	637
	VIII	15767	3581	7547	505	4757	-	623
2000/2001	укупно <i>total</i>	60730	12571	35942	1508	14520	-	3811
	V	15058	3058	9643	223	3247	-	1113
	VI	14683	2647	9198	347	3473	-	982
	VII	15188	3455	8509	459	3681	-	916
	VIII	15801	3411	8592	479	4119	-	800
2001/2002	укупно <i>total</i>	59190	10434	37687	1608	13642	-	4181
	V	14496	2138	9658	320	3455	-	1075
	VI	14907	2604	9845	235	3180	-	957
	VII	14720	2564	9210	426	3541	-	1021
	VIII	15067	3128	8974	627	3466	-	1128

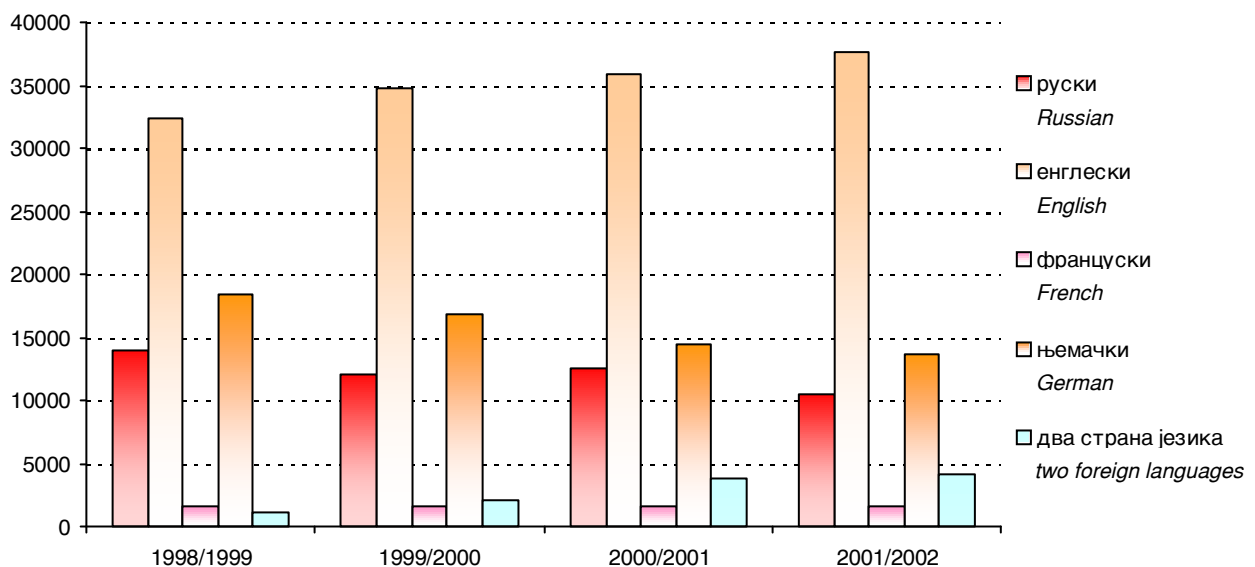

Графика 4 Ученици редовних основних школа према учењу страног језика на крају школске године
Graph 4 Pupils of regular basic schools by foreign language at the end of the school year

¹⁾ Ови ученици су већ укључени и распоређени у колонама "По називу језика"
These pupils are already included and distributed by columns "By name of language"

1.8. УЧЕНИЦИ РЕДОВНИХ ОСНОВНИХ ШКОЛА ПО ПОЛУ И ГОДИНИ РОЂЕЊА НА КРАЈУ ШКОЛСКЕ 1999/2000. ГОДИНЕ
PUPILS OF REGULAR BASIC SCHOOLS BY SEX AND YEAR OF BIRTH AT THE END OF THE SCHOOL YEAR 1999/2000.

	Пол Sex	Укупно Total	Година рођења Year of birth									
			1993 и касније 1993 and later	1992	1991	1990	1989	1988	1987	1986	1985	1984 и раније 1984 and earlier
УКУПНО свега	<i>all</i>	121197	2197	12970	14734	14913	15274	15445	15740	16395	13106	423
TOTAL мушки	<i>male</i>	62180	1151	6715	7526	7721	7853	7883	8040	8328	6702	261
женски	<i>female</i>	59017	1046	6255	7208	7192	7421	7562	7700	8067	6404	162
I - IV свега	<i>all</i>	58035	2197	12970	14734	14881	12960	274	10	5	3	1
ISCED 1 мушки	<i>male</i>	29928	1151	6715	7526	7706	6661	155	7	4	2	1
женски	<i>female</i>	28107	1046	6255	7208	7175	6299	119	3	1	1	-
V - VIII свега	<i>all</i>	63162	-	-	-	32	2314	15171	15730	16390	13103	422
ISCED 2 мушки	<i>male</i>	32252	-	-	-	15	1192	7728	8033	8324	6700	260
женски	<i>female</i>	30910	-	-	-	17	1122	7443	7697	8066	6403	162

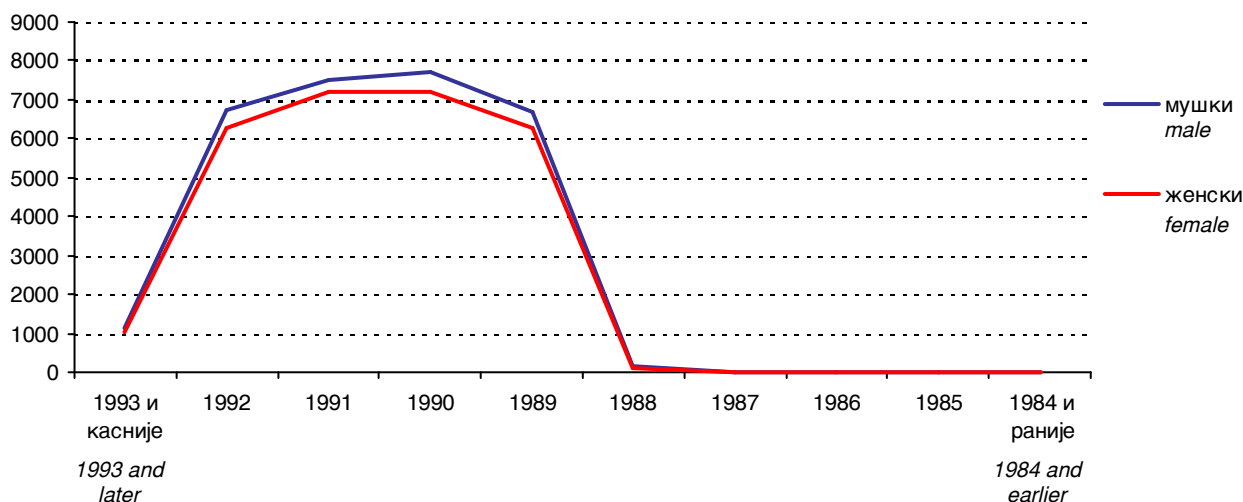

Графика 5 Ученици редовних основних школа од I-IV разреда (ISCED 1) по полу и години рођења на крају школске 1999/2000. године
Graph 5 Pupils of regular basic schools, I-IV grade (ISCED 1), by sex and year of birth at the end of the school year 1999/2000.

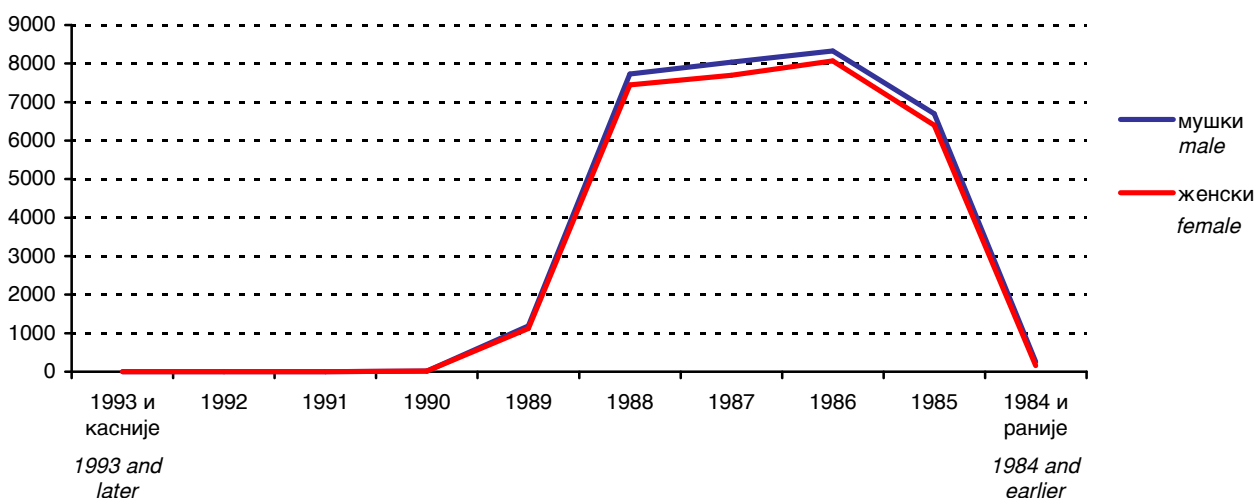

Графика 6 Ученици редовних основних школа од V-VIII разреда (ISCED 2) по полу и години рођења на крају школске 1999/2000. године
Graph 6 Pupils of regular basic schools, V-VIII grade (ISCED 2), by sex and year of birth at the end of the school year 1999/2000.

1.9. УЧЕНИЦИ РЕДОВНИХ ОСНОВНИХ ШКОЛА ПО ПОЛУ И ГОДИНИ РОЂЕЊА НА КРАЈУ ШКОЛСКЕ 2000/2001. ГОДИНЕ
PUPILS OF REGULAR BASIC SCHOOLS BY SEX AND YEAR OF BIRTH AT THE END OF THE SCHOOL YEAR 2000/2001.

	Пол Sex	Укупно Total	Година рођења Year of birth									
			1994 и касније 1994 and later	1993	1992	1991	1990	1989	1988	1987	1986	1985 и раније 1985 and earlier
УКУПНО	свега <i>all</i>	113691	2709	12210	12437	14153	14256	14810	14979	15331	12097	709
TOTAL	мушки <i>male</i>	58215	1356	6290	6391	7225	7398	7561	7666	7793	6135	400
	женски <i>female</i>	55476	1353	5920	6046	6928	6858	7249	7313	7538	5962	309
I - IV	свега <i>all</i>	52961	2709	12210	12437	14102	11221	262	18	1	-	1
ISCED 1	мушки <i>male</i>	27248	1356	6290	6391	7203	5840	156	10	1	-	1
	женски <i>female</i>	25713	1353	5920	6046	6899	5381	106	8	-	-	-
V - VIII	свега <i>all</i>	60730	-	-	-	51	3035	14548	14961	15330	12097	708
ISCED 2	мушки <i>male</i>	30967	-	-	-	22	1558	7405	7656	7792	6135	399
	женски <i>female</i>	29763	-	-	-	29	1477	7143	7305	7538	5962	309

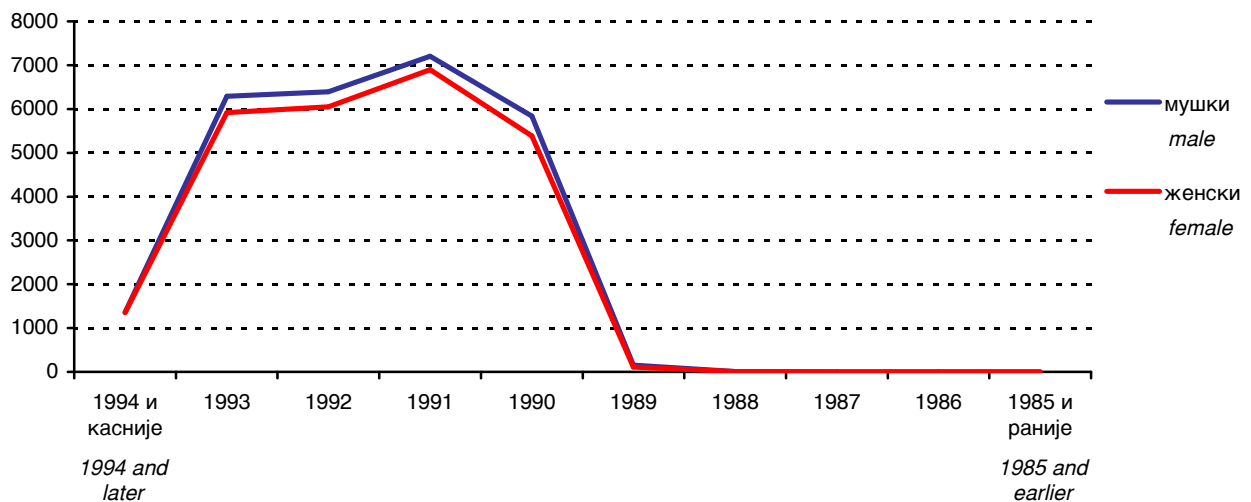

Графика 7 Ученици редовних основних школа од I-IV разреда (ISCED 1) по полу и години рођења на крају школске 2000/2001. године
Graph 7 Pupils of regular basic schools, I-IV grade (ISCED 1), by sex and year of birth at the end of the school year 2000/2001

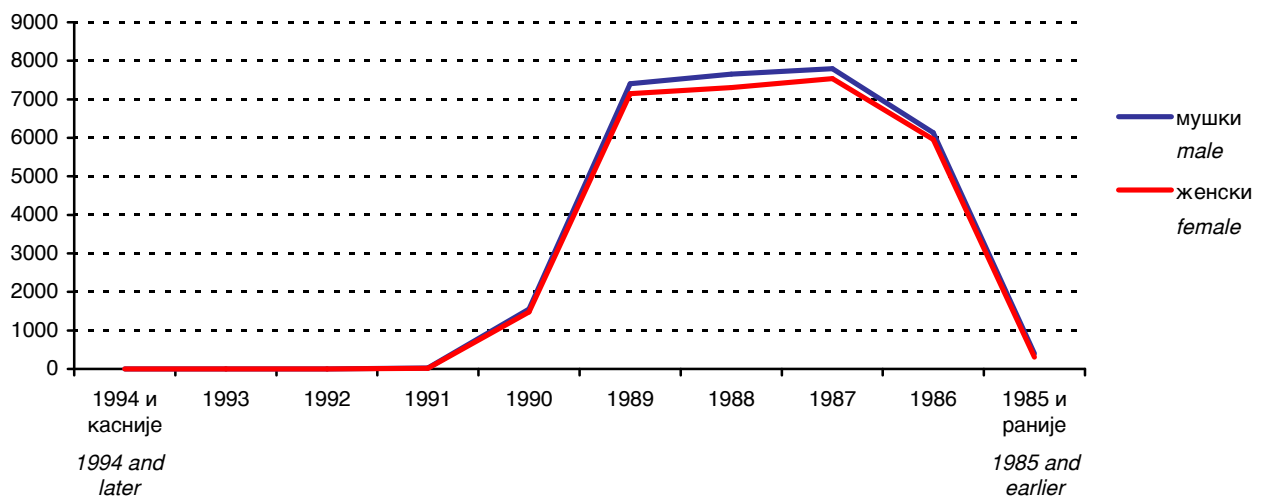

Графика 8 Ученици редовних основних школа од V-VIII разреда (ISCED 2) по полу и години рођења на крају школске 2000/2001. године
Graph 8 Pupils of regular basic schools, V-VIII grade (ISCED 2), by sex and year of birth at the end of the school year 2000/2001

1.10. УЧЕНИЦИ РЕДОВНИХ ОСНОВНИХ ШКОЛА ПО ПОЛУ И ГОДИНИ РОЂЕЊА НА КРАЈУ ШКОЛСКЕ 2001/2002. ГОДИНЕ
PUPILS OF REGULAR BASIC SCHOOLS BY SEX AND YEAR OF BIRTH AT THE END OF THE SCHOOL YEAR 2001/2002.

	Пол Sex	Укупно Total	Година рођења Year of birth									
			1995 и касније 1995 and later	1994	1993	1992	1991	1990	1989	1988	1987	1986 и раније 1986 and earlier
УКУПНО	свега all	114094	2781	14709	12546	12783	14297	14620	14653	14956	12217	532
TOTAL	мушки male	58631	1416	7526	6506	6548	7317	7542	7634	7630	6205	307
	женски female	55463	1365	7183	6040	6235	6980	7078	7019	7326	6012	225
I - IV	свега all	54904	2781	14709	12546	12763	11865	220	17	3	-	-
ISCED 1	мушки male	28152	1416	7526	6506	6537	6045	111	10	1	-	-
	женски female	26752	1365	7183	6040	6226	5820	109	7	2	-	-
V - VIII	свега all	59190	-	-	-	20	2432	14400	14636	14953	12217	532
ISCED 2	мушки male	30479	-	-	-	11	1272	7431	7624	7629	6205	307
	женски female	28711	-	-	-	9	1160	6969	7012	7324	6012	225

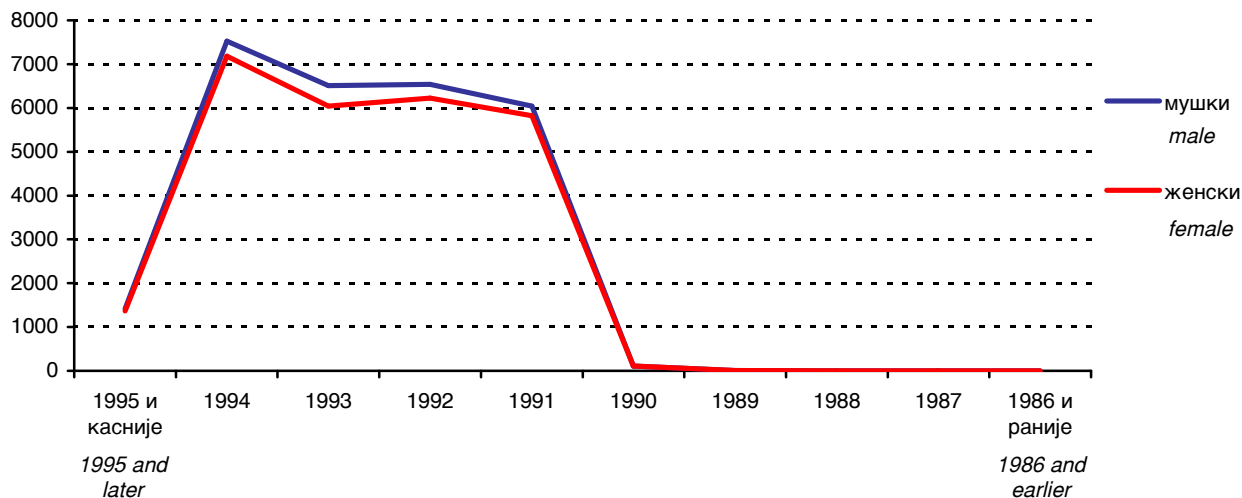

Графика 9 Ученици редовних основних школа од I-IV разреда (ISCED 1) по полу и години рођења на крају школске 2001/2002. године
Graph 9 Pupils of regular basic schools, I-IV grade (ISCED 1), by sex and year of birth at the end of the school year 2001/2002

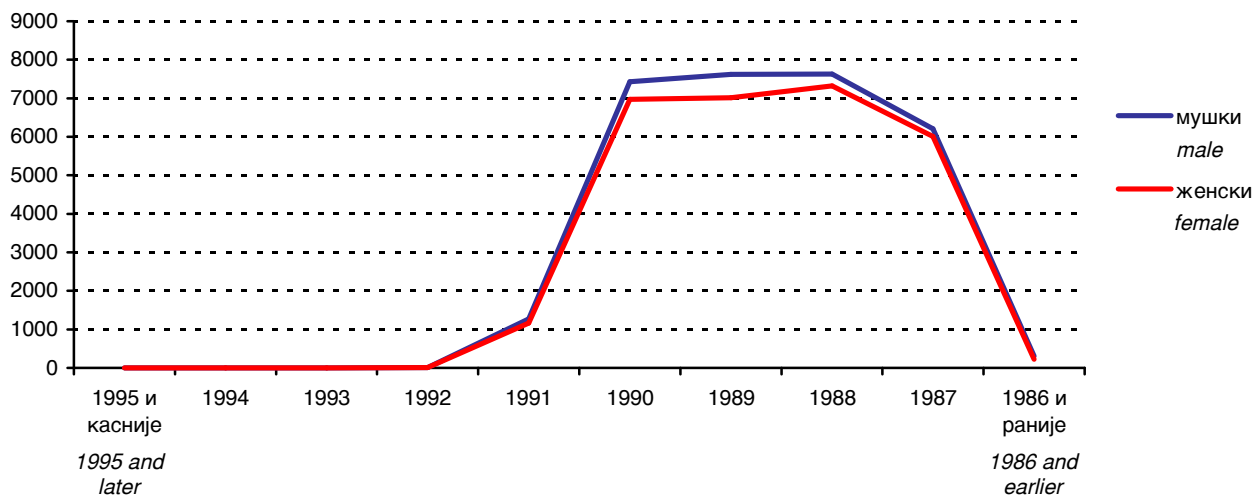

Графика 10 Ученици редовних основних школа од V-VIII разреда (ISCED 2) по полу и години рођења на крају школске 2001/2002. године
Graph 10 Pupils of regular basic schools, V-VIII grade (ISCED 2), by sex and year of birth at the end of the school year 2001/2002

1.11. НАСТАВНО ОСОБЉЕ РЕДОВНИХ ОСНОВНИХ ШКОЛА НА КРАЈУ ШКОЛСКЕ ГОДИНЕ
TEACHING STAFF OF REGULAR BASIC SCHOOLS AT THE END OF THE SCHOOL YEAR

	Одржавају наставу <i>Teaching</i>	Укупно <i>Total</i>	Жене <i>Females</i>	На неодређено вријеме <i>On the permanent basis</i>				На одређено вријеме <i>On the temporary basis</i>			
				пуно радно вријеме <i>working full-time</i>		краће од пуног радног времена <i>working part-time</i>		пуно радно вријеме <i>working full-time</i>		краће од пуног радног времена <i>working part-time</i>	
				свега <i>all</i>	жене <i>females</i>	свега <i>all</i>	жене <i>females</i>	свега <i>all</i>	жене <i>females</i>	свега <i>all</i>	жене <i>females</i>
1997/1998	укупно <i>total</i>	6740	4198	6032	3734	75	34	548	377	85	53
	I - IV <i>ISCED 1</i>	2845	2054	2674	1926	3	-	166	127	2	1
	V - VIII <i>ISCED 2</i>	3769	2103	3268	1773	64	34	364	244	73	52
	и у нижим и у вишим разредима <i>both in lower and higher grades, ISCED 1 & ISCED 2</i>	126	41	90	35	8	-	18	6	10	-
1998/1999	укупно <i>total</i>	6914	4311	6128	3789	90	48	574	411	122	63
	I - IV <i>ISCED 1</i>	2933	2116	2743	1979	1	-	178	136	11	1
	V - VIII <i>ISCED 2</i>	3839	2140	3283	1766	85	48	378	268	93	58
	и у нижим и у вишим разредима <i>both in lower and higher grades, ISCED 1 & ISCED 2</i>	142	55	102	44	4	-	18	7	18	4
1999/2000	укупно <i>total</i>	7046	4357	6168	3798	159	87	589	404	130	68
	I-IV <i>ISCED 1</i>	3012	2162	2815	2029	9	-	182	130	6	3
	V-VIII <i>ISCED 2</i>	3923	2148	3284	1739	143	85	386	260	110	64
	и у нижим и у вишим разредима <i>both in lower and higher grades, ISCED 1 & ISCED 2</i>	111	47	69	30	7	2	21	14	14	1
2000/2001	укупно <i>total</i>	6775	4240	5914	3681	131	68	579	412	151	79
	I-IV <i>ISCED 1</i>	2833	2068	2657	1940	3	-	167	127	6	1
	V-VIII <i>ISCED 2</i>	3798	2103	3166	1698	122	64	384	269	126	72
	и у нижим и у вишим разредима <i>both in lower and higher grades, ISCED 1 & ISCED 2</i>	144	69	91	43	6	4	28	16	19	6
2001/2002	укупно <i>total</i>	6869	4324	6000	3777	152	71	568	405	149	71
	I-IV <i>ISCED 1</i>	2913	2127	2719	1998	15	1	169	128	10	-
	V-VIII <i>ISCED 2</i>	3773	2109	3163	1720	130	70	366	254	114	65
	и у нижим и у вишим разредима <i>both in lower and higher grades, ISCED 1 & ISCED 2</i>	183	88	118	59	7	-	33	23	25	6

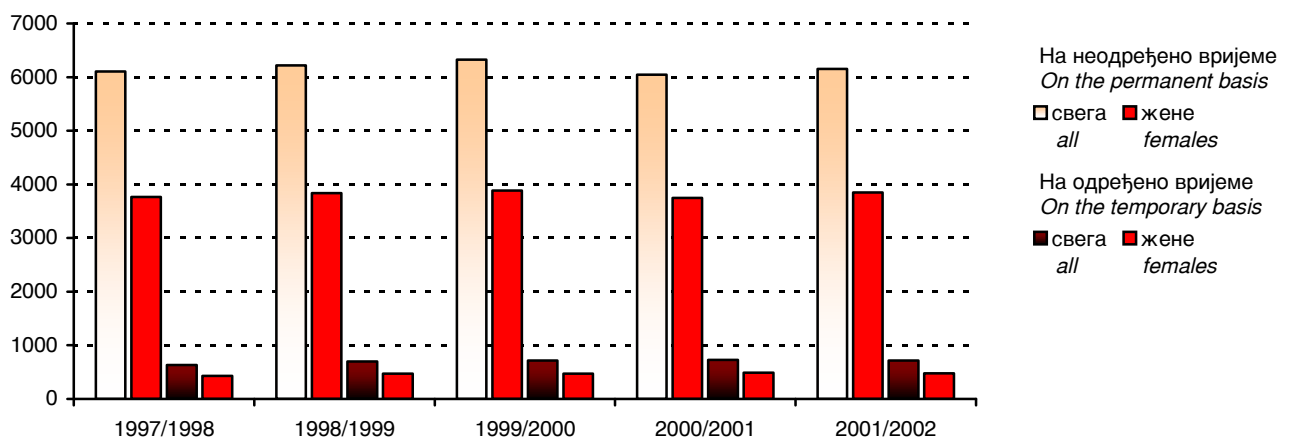

Графика 11 Наставно особље редовних основних школа на крају школске године
Graph 11 Teaching staff of regular basic schools at the end of the school year

2. РЕДОВНЕ ОСНОВНЕ ШКОЛЕ ПО ОПШТИНАМА НА КРАЈУ ШКОЛСКЕ 2001/2002. ГОДИНЕ
REGULAR BASIC SCHOOLS BY MUNICIPALITY AT THE END OF THE SCHOOL YEAR 2001/2002

2.1. БРОЈ РЕДОВНИХ ОСНОВНИХ ШКОЛА ПО РАЗВИЈЕНОСТИ НА КРАЈУ ШКОЛСКЕ 2001/2002. ГОД.
NUMBER OF REGULAR BASIC SCHOOLS BY DEVELOPMENT AT THE END OF THE SCHOOL YEAR 2001/2002

	Укупно <i>Total</i>	Четвороразредне <i>Of four grades ISCED 1</i>	Осморазредне <i>Of eight grades ISCED 1 & ISCED 2</i>
УКУПНО <i>TOTAL</i>	742	479	263
Бања Лука <i>Banja Luka</i>	60	28	32
Берковићи <i>Berkovići</i>	6	5	1
Бијељина <i>Bijeljina</i>	42	28	14
Билећа <i>Bileća</i>	8	4	4
Братунац <i>Bratunac</i>	10	7	3
Вишеград <i>Višegrad</i>	7	6	1
Власеница <i>Vlasenica</i>	3	2	1
Вуковавље <i>Vukosavlje</i>	3	2	1
Гацко <i>Gacko</i>	8	5	3
Градишка <i>Gradiška</i>	34	25	9
Дервента <i>Derventa</i>	21	15	6
Добој <i>Doboј</i>	42	29	13
Зворник <i>Zvornik</i>	25	18	7
Језеро <i>Jezero</i>	1	-	1
Калиновик <i>Kalinovik</i>	2	-	2
Кнежево <i>Kneževo</i>	16	12	4
Козарска Дубица <i>Kozarska Dubica</i>	11	4	7
Котор Варош <i>Kotor Varoš</i>	14	6	8
Крупа на Уни <i>Krupa na Uni</i>	5	4	1
Лакташи <i>Laktaši</i>	11	5	6

2.1. БРОЈ РЕДОВНИХ ОСНОВНИХ ШКОЛА ПО РАЗВИЈЕНОСТИ НА КРАЈУ ШКОЛСКЕ 2001/2002. ГОД.
NUMBER OF REGULAR BASIC SCHOOLS BY DEVELOPMENT AT THE END OF THE SCHOOL YEAR 2001/2002

(наставак - *continued*)

	Укупно <i>Total</i>	Четвороразредне <i>Of four grades ISCED 1</i>	Осморазредне <i>Of eight grades ISCED 1 & ISCED 2</i>
Лопаре <i>Lopare</i>	18	15	3
Љубиње <i>Ljubinje</i>	1	-	1
Милићи <i>Milici</i>	5	4	1
Модрича <i>Modriča</i>	18	12	6
Мркоњић Град <i>Mrkonjić Grad</i>	18	13	5
Невесиње <i>Nevesinje</i>	13	8	5
Нови Град <i>Novi Grad</i>	26	20	6
Осмаци <i>Ostaci</i>	3	1	2
Пале <i>Pale</i>	9	6	3
Пелагићево <i>Pelagićevo</i>	4	3	1
Петровац <i>Petrovac</i>	1	-	1
Петрово <i>Petrovo</i>	7	5	2
Приједор <i>Prijedor</i>	50	37	13
Прњавор <i>Prnjavor</i>	33	21	12
Рибник <i>Ribnik</i>	11	7	4
Рогатица <i>Rogatica</i>	6	4	2
Рудо <i>Rudo</i>	9	6	3
Соколац <i>Sokolac</i>	5	4	1
Србац <i>Srbac</i>	21	14	7
Србиње <i>Srbinja</i>	14	9	5
Сребреница <i>Srebrenica</i>	5	2	3
Српска Илиџа <i>Srpska Ilidža</i>	3	-	3

2.1. БРОЈ РЕДОВНИХ ОСНОВНИХ ШКОЛА ПО РАЗВИЈЕНОСТИ НА КРАЈУ ШКОЛСКЕ 2001/2002. ГОД.
NUMBER OF REGULAR BASIC SCHOOLS BY DEVELOPMENT AT THE END OF THE SCHOOL YEAR 2001/2002

(наставак - continued)

	Укупно <i>Total</i>	Четвороразредне <i>Of four grades ISCED 1</i>	Осморазредне <i>Of eight grades ISCED 1 & ISCED 2</i>
Српска Костајница <i>Srpska Kostajnica</i>	3	2	1
Српски Брод <i>Srpski Brod</i>	7	5	2
Српски Дрвар <i>Srpski Drvar</i>	-	-	-
Српски Купрес <i>Srpski Kupres</i>	1	1	-
Српски Мостар <i>Srpski Mostar</i>	-	-	-
Српски Сански Мост <i>Srpski Sanski Most</i>	7	4	3
Српски Стари Град <i>Srpski Stari Grad</i>	4	4	-
Српско Горажде <i>Srpsko Goražde</i>	1	-	1
Српско Ново Сарајево <i>Srpsko Novo Sarajevo</i>	4	2	2
Српско Орашје <i>Srpsko Orašje</i>	3	2	1
Теслић <i>Teslić</i>	33	23	10
Требиње <i>Trebinje</i>	8	1	7
Трново <i>Trnovo</i>	2	1	1
Угљевик <i>Ugljevik</i>	14	11	3
Хан Пијесак <i>Han Pijesak</i>	1	-	1
Чајниче <i>Čajniče</i>	5	3	2
Челинац <i>Čelinac</i>	18	13	5
Шамац <i>Šamac</i>	11	7	4
Шековићи <i>Šekovići</i>	5	2	3
Шипово <i>Šipovo</i>	6	2	4

2.2. УЧЕНИЦИ РЕДОВНИХ ОСНОВНИХ ШКОЛА ОД I-IV РАЗРЕДА (ISCED 1) ПО ПОЛУ, РАЗРЕДИМА И УСПЈЕХУ НА КРАЈУ ШКОЛСКЕ 2001/2002. ГОД.
PUPILS OF REGULAR BASIC SCHOOLS I-IV GRADE (ISCED1) BY SEX, GRADE AND RESULT AT THE END OF THE SCHOOL YEAR 2001/2002

	Укупан број ученика I - IV Total number of pupils I - IV		Завршили разред Completed the grade		Нису завршили разред Did not complete the grade	
	свега all	женски females	свега all	женски females	свега all	женски females
УКУПНО TOTAL	54904	26752	54818	26733	86	19
Бања Лука Banja Luka	7785	3811	7782	3811	3	-
Берковићи Berkovići	95	46	95	46	-	-
Бијељина Bijeljina	4469	2111	4459	2110	10	1
Билећа Bileća	695	339	695	339	-	-
Братунац Bratunac	770	362	769	361	1	1
Вишеград Višegrad	552	248	552	248	-	-
Власеница Vlasenica	520	277	520	277	-	-
Вукосавље Vukosavlje	131	60	126	59	5	1
Гацко Gacko	547	274	547	274	-	-
Градишка Gradiška	2397	1148	2383	1145	14	3
Дервента Derventa	1279	637	1279	637	-	-
Добој Doboj	2704	1297	2704	1297	-	-
Зворник Zvornik	2142	1012	2141	1012	1	-
Језеро Jezero	55	23	55	23	-	-
Калиновик Kalinovik	100	51	100	51	-	-
Кнежево Kneževo	680	323	679	322	1	1
Козарска Дубица Kozarska Dubica	999	487	999	487	-	-
Котор Варош Kotor Varoš	1051	500	1048	499	3	1
Крупа на Уни Krupa na Uni	61	21	61	21	-	-
Лакташи Laktaši	1661	821	1661	821	-	-

2.2. УЧЕНИЦИ РЕДОВНИХ ОСНОВНИХ ШКОЛА ОД I-IV РАЗРЕДА (ISCED 1) ПО ПОЛУ, РАЗРЕДИМА И УСПЈЕХУ НА КРАЈУ ШКОЛСКЕ 2001/2002. ГОД.
PUPILS OF REGULAR BASIC SCHOOLS I-IV GRADE (ISCED1) BY SEX, GRADE AND RESULT AT THE END OF THE SCHOOL YEAR 2001/2002

(наставак - continued)

	Укупан број ученика I - IV Total number of pupils I - IV		Завршили разред Completed the grade		Нису завршили разред Did not complete the grade	
	свега all	женски females	свега all	женски females	свега all	женски females
Лопаре <i>Lopare</i>	625	316	623	315	2	1
Љубиње <i>Ljubinje</i>	197	98	197	98	-	-
Милићи <i>Milici</i>	466	231	466	231	-	-
Модрича <i>Modriča</i>	1165	609	1164	609	1	-
Мркоњић Град <i>Mrkonjić Grad</i>	899	450	898	450	1	-
Невесинје <i>Nevesinje</i>	665	331	665	331	-	-
Нови Град <i>Novi Grad</i>	1272	630	1270	630	2	-
Осмаци <i>Ostaci</i>	183	87	181	87	2	-
Пале <i>Pale</i>	1041	529	1041	529	-	-
Пелагићево <i>Pelagićevo</i>	215	102	215	102	-	-
Петровац <i>Petrovac</i>	41	21	41	21	-	-
Петрово <i>Petrovo</i>	349	165	349	165	-	-
Приједор <i>Prijedor</i>	3569	1791	3561	1789	8	2
Прњавор <i>Prnjavor</i>	1788	871	1788	871	-	-
Рибник <i>Ribnik</i>	332	155	331	154	1	1
Рогатица <i>Rogatica</i>	591	304	591	304	-	-
Рудо <i>Rudo</i>	370	178	370	178	-	-
Соколац <i>Sokolac</i>	605	279	602	278	3	1
Србац <i>Srbac</i>	845	428	838	427	7	1

2.2. УЧЕНИЦИ РЕДОВНИХ ОСНОВНИХ ШКОЛА ОД I-IV РАЗРЕДА (ISCED 1) ПО ПОЛУ, РАЗРЕДИМА И УСПЈЕХУ НА КРАЈУ ШКОЛСКЕ 2001/2002. ГОД.
PUPILS OF REGULAR BASIC SCHOOLS I-IV GRADE (ISCED1) BY SEX, GRADE AND RESULT AT THE END OF THE SCHOOL YEAR 2001/2002

(наставак - continued)

	Укупан број ученика I - IV Total number of pupils I - IV		Завршили разред Completed the grade		Нису завршили разред Did not complete the grade	
	свега all	женски females	свега all	женски females	свега all	женски females
Србиње <i>Srbija</i>	929	444	929	444	-	-
Сребреница <i>Srebrenica</i>	388	184	388	184	-	-
Српска Илиџа <i>Srpska Ilidža</i>	654	312	654	312	-	-
Српска Костајница <i>Srpska Kostajnica</i>	219	97	219	97	-	-
Српски Брод <i>Srpski Brod</i>	595	304	587	301	8	3
Српски Дрвар <i>Srpski Drvar</i>	-	-	-	-	-	-
Српски Купрес <i>Srpski Kupres</i>	10	5	10	5	-	-
Српски Мостар <i>Srpski Mostar</i>	-	-	-	-	-	-
Српски Сански Мост <i>Srpski Sanski Most</i>	189	92	189	92	-	-
Српски Стари Град <i>Srpski Stari Grad</i>	47	29	47	29	-	-
Српско Горажде <i>Srpsko Goražde</i>	33	20	33	20	-	-
Српско Ново Сарајево <i>Srpsko Novo Sarajevo</i>	312	160	312	160	-	-
Српско Орашје <i>Srpsko Orašje</i>	117	58	117	58	-	-
Теслић <i>Teslić</i>	2083	989	2073	987	10	2
Требиње <i>Trebinje</i>	1435	697	1435	697	-	-
Трново <i>Trnovo</i>	63	35	63	35	-	-
Угљевик <i>Ugljevik</i>	743	333	740	333	3	-
Хан Пијесак <i>Han Pijesak</i>	195	98	195	98	-	-
Чајниче <i>Čajniče</i>	266	132	266	132	-	-

2.2. УЧЕНИЦИ РЕДОВНИХ ОСНОВНИХ ШКОЛА ОД I-IV РАЗРЕДА (ISCED 1) ПО ПОЛУ, РАЗРЕДИМА И УСПЈЕХУ НА КРАЈУ ШКОЛСКЕ 2001/2002. ГОД.
PUPILS OF REGULAR BASIC SCHOOLS I-IV GRADE (ISCED1) BY SEX, GRADE AND RESULT AT THE END OF THE SCHOOL YEAR 2001/2002

(наставак - continued)

	Укупан број ученика I - IV Total number of pupils I - IV		Завршили разред Completed the grade		Нису завршили разред Did not complete the grade	
	свега all	женски females	свега all	женски females	свега all	женски females
Челинац Čelinac	888	442	888	442	-	-
Шамац Šamac	797	403	797	403	-	-
Шековићи Šekovići	471	230	471	230	-	-
Шипово Šipovo	559	265	559	265	-	-

2.3. УЧЕНИЦИ РЕДОВНИХ ОСНОВНИХ ШКОЛА ОД V-VIII РАЗРЕДА (ISCED 2) ПО ПОЛУ, РАЗРЕДИМА И УСПЈЕХУ НА КРАЈУ ШКОЛСКЕ 2001/2002. ГОД.
PUPILS OF REGULAR BASIC SCHOOLS V-VIII GRADE (ISCED 2) BY SEX, GRADE AND RESULT AT THE END OF THE SCHOOL YEAR 2001/2002

	Укупан број ученика V - VIII Total number of pupils V - VIII		Завршили разред Completed the grade		Нису завршили разред Did not complete the grade	
	свега all	женски females	свега all	женски females	свега all	женски females
УКУПНО TOTAL	59190	28711	58792	28602	398	109
Бања Лука Banja Luka	8654	4139	8621	4130	33	9
Берковићи Berkovići	91	52	91	52	-	-
Бијељина Bijeljina	4743	2328	4710	2316	33	12
Билећа Bileća	754	380	743	377	11	3
Братунац Bratunac	961	468	960	468	1	-
Вишеград Višegrad	685	334	685	334	-	-
Власеница Vlasenica	543	271	532	267	11	4
Вукосавље Vukosavlje	116	55	107	49	9	6
Гацко Gacko	558	261	554	260	4	1
Градишка Gradiška	2422	1181	2394	1171	28	10
Дервента Derventa	1420	705	1409	705	11	-
Добој Doboj	2979	1413	2940	1400	39	13
Зворник Zvornik	2175	1031	2149	1026	26	5
Језеро Jezero	70	26	70	26	-	-
Калиновик Kalinovik	143	71	143	71	-	-
Кнежево Kneževo	663	321	662	321	1	-
Козарска Дубица Kozarska Dubica	1174	567	1161	564	13	3
Котор Варош Kotor Varoš	1096	526	1090	523	6	3
Крупа на Уни Krupa na Uni	36	15	36	15	-	-
Лакташи Laktaši	1644	798	1612	790	32	8

2.3. УЧЕНИЦИ РЕДОВНИХ ОСНОВНИХ ШКОЛА ОД V-VIII РАЗРЕДА (ISCED 2) ПО ПОЛУ, РАЗРЕДИМА И УСПЈЕХУ НА КРАЈУ ШКОЛСКЕ 2001/2002. ГОД.
PUPILS OF REGULAR BASIC SCHOOLS V-VIII GRADE (ISCED 2) BY SEX, GRADE AND RESULT AT THE END OF THE SCHOOL YEAR 2001/2002

(наставак - continued)

	Укупан број ученика V - VIII Total number of pupils V - VIII		Завршили разред Completed the grade		Нису завршили разред Did not complete the grade	
	свега all	женски females	свега all	женски females	свега all	женски females
Лопаре <i>Lopare</i>	541	276	537	276	4	-
Љубиње <i>Ljubinje</i>	204	100	204	100	-	-
Милићи <i>Milići</i>	536	270	531	268	5	2
Модрича <i>Modriča</i>	1176	571	1169	569	7	2
Мркоњић Град <i>Mrkonjić Grad</i>	950	431	930	425	20	6
Невесинје <i>Nevesinje</i>	691	340	691	340	-	-
Нови Град <i>Novi Grad</i>	1396	681	1393	680	3	1
Осмаци <i>Ostaci</i>	144	77	144	77	-	-
Пале <i>Pale</i>	1195	588	1195	588	-	-
Пелагићево <i>Pelagićevo</i>	203	107	203	107	-	-
Петровац <i>Petrovac</i>	34	20	34	20	-	-
Петрово <i>Petrovo</i>	325	159	325	159	-	-
Приједор <i>Prijedor</i>	3921	1950	3895	1943	26	7
Прњавор <i>Prnjavor</i>	1902	899	1889	897	13	2
Рибник <i>Ribnik</i>	254	120	253	120	1	-
Рогатица <i>Rogatica</i>	606	293	606	293	-	-
Рудо <i>Rudo</i>	443	209	443	209	-	-
Соколац <i>Sokolac</i>	704	362	703	362	1	-
Србац <i>Srbac</i>	948	465	946	465	2	-

2.3. УЧЕНИЦИ РЕДОВНИХ ОСНОВНИХ ШКОЛА ОД V-VIII РАЗРЕДА (ISCED 2) ПО ПОЛУ, РАЗРЕДИМА И УСПЈЕХУ НА КРАЈУ ШКОЛСКЕ 2001/2002. ГОД.
PUPILS OF REGULAR BASIC SCHOOLS V-VIII GRADE (ISCED 2) BY SEX, GRADE AND RESULT AT THE END OF THE SCHOOL YEAR 2001/2002

(наставак - continued)

	Укупан број ученика V - VIII Total number of pupils V - VIII		Завршили разред Completed the grade		Нису завршили разред Did not complete the grade	
	свега all	женски females	свега all	женски females	свега all	женски females
Србиње <i>Srbija</i>	970	460	967	459	3	1
Сребреница <i>Srebrenica</i>	415	203	407	200	8	3
Српска Илиџа <i>Srpska Ilidža</i>	782	382	782	382	-	-
Српска Костајница <i>Srpska Kostajnica</i>	248	124	248	124	-	-
Српски Брод <i>Srpski Brod</i>	715	341	699	337	16	4
Српски Дрвар <i>Srpski Drvar</i>	-	-	-	-	-	-
Српски Купрес <i>Srpski Kupres</i>	-	-	-	-	-	-
Српски Мостар <i>Srpski Mostar</i>	-	-	-	-	-	-
Српски Сански Мост <i>Srpski Sanski Most</i>	129	63	129	63	-	-
Српски Стари Град <i>Srpski Stari Grad</i>	-	-	-	-	-	-
Српско Горажде <i>Srpsko Goražde</i>	40	19	40	19	-	-
Српско Ново Сарајево <i>Srpsko Novo Sarajevo</i>	365	188	365	188	-	-
Српско Орашје <i>Srpsko Orašje</i>	74	40	74	40	-	-
Теслић <i>Teslić</i>	2276	1104	2264	1102	12	2
Требиње <i>Trebinje</i>	1677	806	1675	806	2	-
Трново <i>Trnovo</i>	86	41	86	41	-	-
Угљевик <i>Ugljevik</i>	899	430	896	430	3	-
Хан Пијесак <i>Han Pijesak</i>	198	107	198	107	-	-
Чајниче <i>Čajniče</i>	298	137	295	137	3	-

2.3. УЧЕНИЦИ РЕДОВНИХ ОСНОВНИХ ШКОЛА ОД V-VIII РАЗРЕДА (ISCED 2) ПО ПОЛУ, РАЗРЕДИМА И УСПЈЕХУ НА КРАЈУ ШКОЛСКЕ 2001/2002. ГОД.
PUPILS OF REGULAR BASIC SCHOOLS V-VIII GRADE (ISCED 2) BY SEX, GRADE AND RESULT AT THE END OF THE SCHOOL YEAR 2001/2002

(наставак - continued)

	Укупан број ученика V - VIII <i>Total number of pupils V - VIII</i>		Завршили разред <i>Completed the grade</i>		Нису завршили разред <i>Did not complete the grade</i>	
	свега <i>all</i>	женски <i>females</i>	свега <i>all</i>	женски <i>females</i>	свега <i>all</i>	женски <i>females</i>
Челинац <i>Čelinac</i>	998	477	998	477	-	-
Шамац <i>Šamac</i>	846	405	842	405	4	-
Шековићи <i>Šekovići</i>	480	246	478	246	2	-
Шипово <i>Šipovo</i>	594	278	589	276	5	2

2.4. ОПШТИ УСПЈЕХ РЕДОВНИХ УЧЕНИКА VIII РАЗРЕДА НА КРАЈУ ШКОЛСКЕ 2001/2002. ГОД.
OVERALL RESULT OF FULL-TIME PUPILS OF VIII GRADE AT THE END OF THE SCHOOL YEAR 2001/2002

	Завршили VIII разред Completed VIII grade					
	укупно <i>total</i>	женски <i>females</i>	са успјехом <i>with the result</i>			
			одличан <i>excellent</i>	врлодобар <i>very good</i>	добар <i>good</i>	довољан <i>satisfactory</i>
УКУПНО <i>TOTAL</i>	15041	7411	4554	5000	4747	740
Бања Лука <i>Banja Luka</i>	2266	1082	824	768	602	72
Берковићи <i>Berkovići</i>	22	11	9	7	6	-
Бијељина <i>Bijeljina</i>	1175	607	417	422	313	23
Билећа <i>Bileća</i>	174	88	64	44	52	14
Братунац <i>Bratunac</i>	251	122	77	91	69	14
Вишеград <i>Višegrad</i>	197	103	60	79	57	1
Власеница <i>Vlasenica</i>	131	71	27	49	43	12
Вукосавље <i>Vukosavlje</i>	31	16	12	6	13	-
Гацко <i>Gacko</i>	143	69	42	35	51	15
Градишка <i>Gradiška</i>	550	277	140	202	193	15
Дервента <i>Derventa</i>	351	182	113	134	91	13
Добој <i>Doboј</i>	740	350	195	267	231	47
Зворник <i>Zvornik</i>	591	291	151	162	237	41
Језеро <i>Jezero</i>	17	5	4	8	5	-
Калиновик <i>Kalinovik</i>	39	22	13	12	10	4
Кнежево <i>Kneževo</i>	175	86	46	41	62	26
Козарска Дубица <i>Kozarska Dubica</i>	326	159	75	112	119	20
Котор Варош <i>Kotor Varoš</i>	274	139	88	91	89	6

2.4. ОПШТИ УСПЈЕХ РЕДОВНИХ УЧЕНИКА VIII РАЗРЕДА НА КРАЈУ ШКОЛСКЕ 2001/2002. ГОД.
OVERALL RESULT OF FULL-TIME PUPILS OF VIII GRADE AT THE END OF THE SCHOOL YEAR 2001/2002

(наставак - *continued*)

	Завршили VIII разред <i>Completed VIII grade</i>					
	укупно <i>total</i>	женски <i>females</i>	са успјехом <i>with the result</i>			
			одличан <i>excellent</i>	врлодобар <i>very good</i>	добар <i>good</i>	довољан <i>satisfactory</i>
Крупа на Уни <i>Krupa na Uni</i>	8	2	3	3	-	2
Лакташи <i>Laktaši</i>	362	170	81	128	133	20
Лопаре <i>Lopare</i>	131	71	50	34	44	3
Љубиње <i>Ljubinje</i>	42	26	10	8	16	8
Милићи <i>Milići</i>	184	90	47	52	74	11
Модрича <i>Modriča</i>	309	143	87	94	104	24
Мркоњић Град <i>Mrkonjić Grad</i>	236	109	49	83	89	15
Невесиње <i>Nevesinje</i>	163	85	73	50	39	1
Нови Град <i>Novi Grad</i>	363	163	91	136	124	12
Осмаци <i>Ostaci</i>	51	34	12	14	22	3
Пале <i>Pale</i>	302	151	99	119	75	9
Пелагићево <i>Pelagićevo</i>	49	23	16	21	11	1
Петровац <i>Petrovac</i>	8	5	4	2	2	-
Петрово <i>Petrovo</i>	78	33	24	22	29	3
Приједор <i>Prijedor</i>	992	495	314	322	326	30
Прњавор <i>Prnjavor</i>	475	221	106	168	174	27
Рибник <i>Ribnik</i>	68	25	17	32	19	-
Рогатица <i>Rogatica</i>	159	86	40	62	51	6
Рудо <i>Rudo</i>	94	43	37	24	27	6

2.4. ОПШТИ УСПЈЕХ РЕДОВНИХ УЧЕНИКА VIII РАЗРЕДА НА КРАЈУ ШКОЛСКЕ 2001/2002. ГОД.
OVERALL RESULT OF FULL-TIME PUPILS OF VIII GRADE AT THE END OF THE SCHOOL YEAR 2001/2002

(наставак - *continued*)

	Завршили VIII разред <i>Completed VIII grade</i>					
	укупно <i>total</i>	женски <i>females</i>	са успјехом <i>with the result</i>			
			одличан <i>excellent</i>	врлодобар <i>very good</i>	добар <i>good</i>	довољан <i>satisfactory</i>
Соколац <i>Sokolac</i>	170	79	58	45	52	15
Србац <i>Srbac</i>	229	120	72	81	72	4
Србиње <i>Srbinja</i>	259	116	59	73	90	37
Сребреница <i>Srebrenica</i>	115	61	34	39	40	2
Српска Илиџа <i>Srpska Ilidža</i>	213	105	75	78	52	8
Српска Костајница <i>Srpska Kostajnica</i>	65	34	14	22	24	5
Српски Брод <i>Srpski Brod</i>	181	87	58	48	62	13
Српски Дрвар <i>Srpski Drvar</i>	-	-	-	-	-	-
Српски Купрес <i>Srpski Kupres</i>	-	-	-	-	-	-
Српски Мостар <i>Srpski Mostar</i>	-	-	-	-	-	-
Српски Сански Мост <i>Srpski Sanski Most</i>	17	9	8	3	6	-
Српски Стари Град <i>Srpski Stari Grad</i>	-	-	-	-	-	-
Српско Горажде <i>Srpsko Goražde</i>	11	3	2	6	3	-
Српско Ново Сарајево <i>Srpsko Novo Sarajevo</i>	80	42	34	31	13	2
Српско Орашје <i>Srpsko Orašje</i>	26	17	8	10	6	2
Теслић <i>Teslić</i>	580	302	108	164	240	68
Требиње <i>Trebinje</i>	437	216	155	133	132	17
Трново <i>Trnovo</i>	19	11	9	4	4	2
Угљевик <i>Ugljevik</i>	226	117	78	78	65	5

2.4. ОПШТИ УСПЈЕХ РЕДОВНИХ УЧЕНИКА VIII РАЗРЕДА НА КРАЈУ ШКОЛСКЕ 2001/2002. ГОД.
OVERALL RESULT OF FULL-TIME PUPILS OF VIII GRADE AT THE END OF THE SCHOOL YEAR 2001/2002

(наставак - continued)

	Завршили VIII разред Completed VIII grade					
	укупно <i>total</i>	женски <i>females</i>	са успјехом <i>with the result</i>			
			одличан <i>excellent</i>	врлодобар <i>very good</i>	добар <i>good</i>	довољан <i>satisfactory</i>
Хан Пијесак <i>Han Pijesak</i>	61	33	14	19	22	6
Чајниче <i>Čajniče</i>	80	41	17	23	27	13
Челинац <i>Čelinac</i>	252	123	77	95	73	7
Шамац <i>Šamac</i>	214	99	74	65	65	10
Шековићи <i>Šekovići</i>	117	59	31	34	46	6
Шипово <i>Šipovo</i>	162	82	52	45	51	14

2.5. НЕКОМБИНОВАНА ОДЈЕЉЕЊА У РЕДОВНИМ ОСНОВНИМ ШКОЛАМА НА КРАЈУ ШКОЛСКЕ 2001/2002. ГОД.
NON-COMBINED CLASSES IN REGULAR BASIC SCHOOLS AT THE END OF THE SCHOOL YEAR 2001/2002

	Укупно Total	Укупно одјељења I - IV Total of classes I - IV	Број некомбинованих одјељења Number of non-combined classes				Укупно одјељења V - VIII Total of classes V - VIII	Број некомбинованих одјељења Number of non-combined classes			
			I	II	III	IV		V	VI	VII	VIII
УКУПНО TOTAL	4521	2027	556	482	474	515	2494	622	630	616	626
Бања Лука Banja Luka	700	335	90	82	79	84	365	87	95	92	91
Берковићи Berkovići	4	-	-	-	-	-	4	1	1	1	1
Бијељина Bijeljina	332	154	42	35	37	40	178	44	45	45	44
Билећа Bileća	58	28	8	7	6	7	30	7	9	7	7
Братунац Bratunac	76	33	8	8	8	9	43	11	10	11	11
Вишеград Višegrad	52	24	6	6	6	6	28	7	7	6	8
Власеница Vlasenica	40	20	5	5	5	5	20	5	5	5	5
Вукосавље Vukosavlje	10	5	2	1	1	1	5	2	1	1	1
Гацко Gacko	49	22	6	5	5	6	27	7	7	6	7
Градишка Gradiška	187	83	23	21	19	20	104	26	27	26	25
Дервента Derventa	102	40	10	10	10	10	62	17	16	14	15
Добој Doboj	208	80	22	20	18	20	128	31	32	32	33
Зворник Zvornik	177	91	25	20	23	23	86	21	21	21	23
Језеро Jezero	8	4	1	1	1	1	4	1	1	1	1
Калиновик Kalinovik	13	6	2	1	1	2	7	2	2	1	2
Кнежево Kneževno	57	25	6	6	6	7	32	8	8	8	8
Козарска Дубица Kozarska Dubica	95	39	10	9	9	11	56	14	13	15	14
Котор Варош Kotor Varoš	91	41	11	9	11	10	50	13	13	12	12
Крупа на Уни Krupa na Uni	4	-	-	-	-	-	4	1	1	1	1
Лакташи Laktaši	129	68	21	15	17	15	61	16	15	16	14
Лопаре Lopare	38	14	3	4	3	4	24	7	6	5	6

2.5. НЕКОМБИНОВАНА ОДЈЕЉЕЊА У РЕДОВНИМ ОСНОВНИМ ШКОЛАМА НА КРАЈУ ШКОЛСКЕ 2001/2002. ГОД.
NON-COMBINED CLASSES IN REGULAR BASIC SCHOOLS AT THE END OF THE SCHOOL YEAR 2001/2002

(наставак - continued)

	Укупно Total	Укупно одјељења I - IV Total of classes I - IV	Број некомбинираних одјељења Number of non-combined classes				Укупно одјељења V - VIII Total of classes V - VIII	Број некомбинираних одјељења Number of non-combined classes			
			I	II	III	IV		V	VI	VII	VIII
Љубиње <i>Ljubinje</i>	17	9	2	2	2	3	8	2	2	2	2
Милићи <i>Milići</i>	38	18	5	4	4	5	20	4	5	4	7
Модрича <i>Modriča</i>	84	33	10	7	7	9	51	13	12	13	13
Мркоњић Град <i>Mrkonjić Grad</i>	78	33	10	10	6	7	45	12	11	11	11
Невесинје <i>Nevesinje</i>	52	20	6	4	5	5	32	8	8	8	8
Нови Град <i>Novi Grad</i>	93	40	13	9	7	11	53	13	14	12	14
Осмаци <i>Osmaci</i>	14	6	2	1	2	1	8	2	2	2	2
Пале <i>Pale</i>	73	34	9	8	8	9	39	10	10	10	9
Пелагићево <i>Pelagićevo</i>	13	5	2	1	1	1	8	2	2	2	2
Петровац <i>Petrovac</i>	4	-	-	-	-	-	4	1	1	1	1
Петрово <i>Petrovo</i>	28	12	3	3	3	3	16	4	4	4	4
Приједор <i>Prijedor</i>	304	145	41	35	33	36	159	38	42	41	38
Прњавор <i>Prnjavor</i>	143	60	16	15	13	16	83	22	20	20	21
Рибник <i>Ribnik</i>	30	10	2	2	3	3	20	5	5	5	5
Рогатица <i>Rogatica</i>	48	22	6	5	5	6	26	7	6	7	6
Рудо <i>Rudo</i>	39	16	4	4	4	4	23	6	6	6	5
Соколац <i>Sokolac</i>	40	20	5	5	5	5	20	5	5	5	5
Србац <i>Srbac</i>	67	22	7	4	4	7	45	12	11	11	11
Србиње <i>Srbinja</i>	81	38	10	9	9	10	43	10	11	11	11
Сребреница <i>Srebrenica</i>	43	21	5	5	5	6	22	5	6	5	6
Српска Илиџа <i>Srpska Ilidža</i>	57	27	8	6	6	7	30	8	6	7	9
Српска Костајница <i>Srpska Kostajnica</i>	20	9	3	2	2	2	11	3	3	2	3

2.5. НЕКОМБИНОВАНА ОДЈЕЉЕЊА У РЕДОВНИМ ОСНОВНИМ ШКОЛАМА НА КРАЈУ ШКОЛСКЕ 2001/2002. ГОД.
NON-COMBINED CLASSES IN REGULAR BASIC SCHOOLS AT THE END OF THE SCHOOL YEAR 2001/2002

(наставак - continued)

	Укупно Total	Укупно одјелења I - IV Total of classes I - IV	Број некомбинираних одјелења Number of non-combined classes				Укупно одјелења V - VIII Total of classes V - VIII	Број некомбинираних одјелења Number of non-combined classes			
			I	II	III	IV		V	VI	VII	VIII
Српски Брод <i>Srpski Brod</i>	43	17	5	4	4	4	26	6	7	6	7
Српски Дрвар <i>Srpski Drvar</i>	-	-	-	-	-	-	-	-	-	-	-
Српски Купрес <i>Srpski Kupres</i>	-	-	-	-	-	-	-	-	-	-	-
Српски Мостар <i>Srpski Mostar</i>	-	-	-	-	-	-	-	-	-	-	-
Српски Сански Мост <i>Srpski Sanski Most</i>	13	2	1	1	-	-	11	3	3	3	2
Српски Стари Град <i>Srpski Stari Grad</i>	-	-	-	-	-	-	-	-	-	-	-
Српско Горажде <i>Srpsko Goražde</i>	4	-	-	-	-	-	4	1	1	1	1
Српско Ново Сарајево <i>Srpsko Novo Sarajevo</i>	29	15	4	3	4	4	14	4	3	4	3
Српско Орашје <i>Srpsko Orašje</i>	6	2	-	1	-	1	4	1	1	1	1
Теслић <i>Teslić</i>	176	81	23	17	22	19	95	24	23	24	24
Требиње <i>Trebinje</i>	116	57	15	13	14	15	59	14	15	15	15
Трново <i>Trnovo</i>	8	4	1	1	1	1	4	1	1	1	1
Угљевик <i>Ugljevik</i>	53	23	7	6	5	5	30	7	8	7	8
Хан Пијесак <i>Han Pijesak</i>	18	9	2	3	2	2	9	2	2	2	3
Чајниче <i>Čajniče</i>	25	9	2	2	2	3	16	4	4	4	4
Челинац <i>Čelinac</i>	69	27	7	7	6	7	42	10	11	10	11
Шамац <i>Šamac</i>	74	31	9	8	7	7	43	11	10	11	11
Шековићи <i>Šekovići</i>	38	18	4	5	4	5	20	5	5	5	5
Шипово <i>Šipovo</i>	53	20	6	5	4	5	33	9	9	7	8

2.6. КОМБИНОВАНА ОДЈЕЉЕЊА У РЕДОВНИМ ОСНОВНИМ ШКОЛАМА НА КРАЈУ ШКОЛСКЕ 2001/2002. ГОД.
COMBINED CLASSES IN REGULAR BASIC SCHOOLS AT THE END OF THE SCHOOL YEAR 2001/2002

	Комбинована одјељења Combined classes			
	укупно total	I - IV ISCED 1	V - VIII ISCED 2	НИЖИ И ВИШИ lower and higher ISCED1 & ISCED 2
УКУПНО TOTAL	787	779	8	-
Бања Лука Banja Luka	43	43	-	-
Берковићи Berkovići	10	10	-	-
Бијељина Bijeljina	48	48	-	-
Билећа Bileća	12	8	4	-
Братунац Bratunac	11	11	-	-
Вишеград Višegrad	6	6	-	-
Власеница Vlasenica	3	3	-	-
Вукосавље Vukosavlje	2	2	-	-
Гацко Gacko	8	8	-	-
Градишка Gradiška	39	39	-	-
Дервента Derventa	27	27	-	-
Добој Doboj	55	55	-	-
Зворник Zvornik	17	17	-	-
Језеро Jezero	-	-	-	-
Калиновик Kalinovik	2	1	1	-
Кнежево Kneževo	15	15	-	-
Козарска Дубица Kozarska Dubica	10	10	-	-
Котор Варош Kotor Varoš	12	12	-	-
Крупа на Уни Krupa na Uni	6	6	-	-
Лакташи Laktaši	3	3	-	-
Лопаре Lopare	27	27	-	-

2.6. КОМБИНОВАНА ОДЈЕЉЕЊА У РЕДОВНИМ ОСНОВНИМ ШКОЛАМА НА КРАЈУ ШКОЛСКЕ 2001/2002. ГОД.
COMBINED CLASSES IN REGULAR BASIC SCHOOLS AT THE END OF THE SCHOOL YEAR 2001/2002(наставак - *continued*)

	Комбинована одјељења <i>Combined classes</i>			
	укупно <i>total</i>	I - IV <i>ISCED 1</i>	V - VIII <i>ISCED 2</i>	нижи и виши <i>lower and higher ISCED1 & ISCED 2</i>
Љубиње <i>Ljubinje</i>	-	-	-	-
Милићи <i>Milici</i>	4	4	-	-
Модрича <i>Modriča</i>	22	22	-	-
Мркоњић Град <i>Mrkonjić Grad</i>	21	21	-	-
Невесинје <i>Nevesinje</i>	15	15	-	-
Нови Град <i>Novi Grad</i>	33	33	-	-
Осмаци <i>Osmaci</i>	3	3	-	-
Пале <i>Pale</i>	10	10	-	-
Пелагићево <i>Pelagićevo</i>	6	6	-	-
Петровац <i>Petrovac</i>	2	2	-	-
Петрово <i>Petrovo</i>	6	6	-	-
Приједор <i>Prijedor</i>	55	55	-	-
Прњавор <i>Prnjavor</i>	39	39	-	-
Рибник <i>Ribnik</i>	13	13	-	-
Рогатица <i>Rogatica</i>	6	6	-	-
Рудо <i>Rudo</i>	9	9	-	-
Соколац <i>Sokolac</i>	5	5	-	-
Србац <i>Srbac</i>	29	29	-	-
Србиње <i>Srbinja</i>	10	10	-	-
Сребреница <i>Srebrenica</i>	2	2	-	-
Српска Илиџа <i>Srpska Ilidža</i>	-	-	-	-
Српска Костајница <i>Srpska Kostajnica</i>	3	3	-	-

2.6. КОМБИНОВАНА ОДЈЕЉЕЊА У РЕДОВНИМ ОСНОВНИМ ШКОЛАМА НА КРАЈУ ШКОЛСКЕ 2001/2002. ГОД.
COMBINED CLASSES IN REGULAR BASIC SCHOOLS AT THE END OF THE SCHOOL YEAR 2001/2002

(наставак - *continued*)

	Комбинована одјељења <i>Combined classes</i>			
	укупно <i>total</i>	I - IV <i>ISCED 1</i>	V - VIII <i>ISCED 2</i>	нижи и виши <i>lower and higher</i> <i>ISCED1 & ISCED 2</i>
Српски Брод <i>Srpski Brod</i>	7	7	-	-
Српски Дрвар <i>Srpski Drvar</i>	-	-	-	-
Српски Купрес <i>Srpski Kupres</i>	1	1	-	-
Српски Мостар <i>Srpski Mostar</i>	-	-	-	-
Српски Сански Мост <i>Srpski Sanski Most</i>	12	12	-	-
Српски Стари Град <i>Srpski Stari Grad</i>	4	4	-	-
Српско Горажде <i>Srpsko Goražde</i>	2	2	-	-
Српско Ново Сарајево <i>Srpsko Novo Sarajevo</i>	1	1	-	-
Српско Орашје <i>Srpsko Orašje</i>	5	5	-	-
Теслић <i>Teslić</i>	32	32	-	-
Требиње <i>Trebinje</i>	8	5	3	-
Трново <i>Trnovo</i>	1	1	-	-
Угљевик <i>Ugljevik</i>	18	18	-	-
Хан Пијесак <i>Han Pijesak</i>	-	-	-	-
Чајниче <i>Čajniče</i>	5	5	-	-
Челинац <i>Čelinac</i>	21	21	-	-
Шамац <i>Šamac</i>	10	10	-	-
Шековићи <i>Šekovići</i>	2	2	-	-
Шипово <i>Šipovo</i>	9	9	-	-

2.7. КОМБИНОВАНА ОДЈЕЉЕЊА И УЧЕНИЦИ У РЕДОВНИМ ОСНОВНИМ ШКОЛАМА НА КРАЈУ ШКОЛСКЕ 2001/2002.ГОДИНЕ
COMBINED CLASSES AND PUPILS IN REGULAR BASIC SCHOOLS AT THE END OF THE SCHOOL YEAR 2001/2002

	Укупно <i>Total</i>		Од два разреда <i>Of two grades</i>		Од три разреда <i>Of three grades</i>		Од четири и више разреда <i>Of four and more grades</i>	
	одјељења <i>classes</i>	ученици <i>pupils</i>	одјељења <i>classes</i>	ученици <i>pupils</i>	одјељења <i>classes</i>	ученици <i>pupils</i>	одјељења <i>classes</i>	ученици <i>pupils</i>
УКУПНО <i>TOTAL</i>	787	10605	614	8704	90	849	83	1052
Бања Лука <i>Banja Luka</i>	43	475	36	410	4	34	3	31
Берковићи <i>Berkovići</i>	10	95	7	65	-	-	3	30
Бијељина <i>Bijeljina</i>	48	832	46	814	2	18	-	-
Билећа <i>Bileća</i>	12	93	9	74	3	19	-	-
Братунац <i>Bratunac</i>	11	131	10	118	-	-	1	13
Вишеград <i>Višegrad</i>	6	44	1	7	4	28	1	9
Власеница <i>Vlasenica</i>	3	33	2	21	-	-	1	12
Вуковавље <i>Vukosavlje</i>	2	31	2	31	-	-	-	-
Гацко <i>Gacko</i>	8	95	6	73	1	9	1	13
Градишка <i>Gradiška</i>	39	549	28	403	2	26	9	120
Дервента <i>Derventa</i>	27	437	21	362	4	53	2	22
Добој <i>Doboј</i>	55	918	47	795	2	33	6	90
Зворник <i>Zvornik</i>	17	193	13	159	3	21	1	13
Језеро <i>Jezero</i>	-	-	-	-	-	-	-	-
Калиновик <i>Kalinovik</i>	2	9	1	3	1	6	-	-
Кнежево <i>Kneževo</i>	15	162	8	97	1	5	6	60
Козарска Дубица <i>Kozarska Dubica</i>	10	141	6	96	2	20	2	25
Котор Варош <i>Kotor Varoš</i>	12	122	8	87	2	9	2	26

2.7. КОМБИНОВАНА ОДЈЕЉЕЊА И УЧЕНИЦИ У РЕДОВНИМ ОСНОВНИМ ШКОЛАМА НА КРАЈУ ШКОЛСКЕ 2001/2002.ГОДИНЕ
COMBINED CLASSES AND PUPILS IN REGULAR BASIC SCHOOLS AT THE END OF THE SCHOOL YEAR 2001/2002

(наставак - *continued*)

	Укупно <i>Total</i>		Од два разреда <i>Of two grades</i>		Од три разреда <i>Of three grades</i>		Од четири и више разреда <i>Of four and more grades</i>	
	одјељења <i>classes</i>	ученици <i>pupils</i>	одјељења <i>classes</i>	ученици <i>pupils</i>	одјељења <i>classes</i>	ученици <i>pupils</i>	одјељења <i>classes</i>	ученици <i>pupils</i>
Крупа на Уни <i>Krupa na Uni</i>	6	61	2	20	3	25	1	16
Лакташи <i>Laktaši</i>	3	43	2	25	-	-	1	18
Лопаре <i>Lopare</i>	27	339	23	290	1	5	3	44
Љубиње <i>Ljubinje</i>	-	-	-	-	-	-	-	-
Милићи <i>Milići</i>	4	50	3	40	-	-	1	10
Модрича <i>Modriča</i>	22	395	17	321	2	13	3	61
Мркоњић Град <i>Mrkonjić Grad</i>	21	232	15	179	3	25	3	28
Невесинје <i>Nevesinje</i>	15	144	10	98	1	4	4	42
Нови Град <i>Novi Grad</i>	33	474	27	413	5	52	1	9
Осмаци <i>Ostaci</i>	3	53	3	53	-	-	-	-
Пале <i>Pale</i>	10	142	8	109	1	7	1	26
Пелагићево <i>Pelagićevo</i>	6	101	6	101	-	-	-	-
Петровац <i>Petrovac</i>	2	41	2	41	-	-	-	-
Петрово <i>Petrovo</i>	6	80	4	60	1	10	1	10
Приједор <i>Prijedor</i>	55	671	50	614	2	27	3	30
Прњавор <i>Prnjavor</i>	39	552	34	505	5	47	-	-
Рибник <i>Ribnik</i>	13	147	11	127	-	-	2	20
Рогатица <i>Rogatica</i>	6	67	2	22	1	5	3	40
Рудо <i>Rudo</i>	9	113	6	95	2	10	1	8

2.7. КОМБИНОВАНА ОДЈЕЉЕЊА И УЧЕНИЦИ У РЕДОВНИМ ОСНОВНИМ ШКОЛАМА НА КРАЈУ ШКОЛСКЕ 2001/2002.ГОДИНЕ
COMBINED CLASSES AND PUPILS IN REGULAR BASIC SCHOOLS AT THE END OF THE SCHOOL YEAR 2001/2002

(наставак - *continued*)

	Укупно <i>Total</i>		Од два разреда <i>Of two grades</i>		Од три разреда <i>Of three grades</i>		Од четири и више разреда <i>Of four and more grades</i>	
	одјељења <i>classes</i>	ученици <i>pupils</i>	одјељења <i>classes</i>	ученици <i>pupils</i>	одјељења <i>classes</i>	ученици <i>pupils</i>	одјељења <i>classes</i>	ученици <i>pupils</i>
Соколац <i>Sokolac</i>	5	60	3	41	1	8	1	11
Србац <i>Srbac</i>	29	413	18	257	9	132	2	24
Србиње <i>Srbinje</i>	10	61	4	15	5	37	1	9
Сребреница <i>Srebrenica</i>	2	12	-	-	2	12	-	-
Српска Илиџа <i>Srpska Ilidža</i>	-	-	-	-	-	-	-	-
Српска Костајница <i>Srpska Kostajnica</i>	3	34	2	28	1	6	-	-
Српски Брод <i>Srpski Brod</i>	7	126	2	40	1	8	4	78
Српски Дрвар <i>Srpski Drvar</i>	-	-	-	-	-	-	-	-
Српски Купрес <i>Srpski Kupres</i>	1	10	1	10	-	-	-	-
Српски Мостар <i>Srpski Mostar</i>	-	-	-	-	-	-	-	-
Српски Сански Мост <i>Srpski Sanski Most</i>	12	161	10	144	2	17	-	-
Српски Стари Град <i>Srpski Stari Grad</i>	4	47	1	3	-	-	3	44
Српско Горажде <i>Srpsko Goražde</i>	2	33	2	33	-	-	-	-
Српско Ново Сарајево <i>Srpsko Novo Sarajevo</i>	1	11	-	-	1	11	-	-
Српско Орашје <i>Srpsko Orašje</i>	5	80	5	80	-	-	-	-
Теслић <i>Teslić</i>	32	476	29	443	2	21	1	12
Требиње <i>Trebinje</i>	8	90	4	65	2	10	2	15
Трново <i>Trnovo</i>	1	9	-	-	-	-	1	9
Угљевик <i>Ugljevik</i>	18	279	15	242	2	23	1	14

2.7. КОМБИНОВАНА ОДЈЕЉЕЊА И УЧЕНИЦИ У РЕДОВНИМ ОСНОВНИМ ШКОЛАМА НА КРАЈУ ШКОЛСКЕ 2001/2002.ГОДИНЕ
COMBINED CLASSES AND PUPILS IN REGULAR BASIC SCHOOLS AT THE END OF THE SCHOOL YEAR 2001/2002

(наставак - *continued*)

	Укупно <i>Total</i>		Од два разреда <i>Of two grades</i>		Од три разреда <i>Of three grades</i>		Од четири и више разреда <i>Of four and more grades</i>	
	одјељења <i>classes</i>	ученици <i>pupils</i>	одјељења <i>classes</i>	ученици <i>pupils</i>	одјељења <i>classes</i>	ученици <i>pupils</i>	одјељења <i>classes</i>	ученици <i>pupils</i>
Хан Пијесак <i>Han Pijesak</i>	-	-	-	-	-	-	-	-
Чајниче <i>Čajniče</i>	5	65	4	55	-	-	1	10
Челинац <i>Čelinac</i>	21	285	18	252	3	33	-	-
Шамац <i>Šamac</i>	10	143	10	143	-	-	-	-
Шековићи <i>Šekovići</i>	2	16	2	16	-	-	-	-
Шипово <i>Šipovo</i>	9	129	8	109	1	20	-	-

2.8. УЧЕНИЦИ РЕДОВНИХ ОСНОВНИХ ШКОЛА ОД V-VIII РАЗРЕДА (ISCED 2) ПРЕМА УЧЕЊУ СТРАНОГ ЈЕЗИКА НА КРАЈУ ШКОЛСКЕ 2001/2002. ГОД.
PUPILS OF REGULAR BASIC SCHOOLS V-VIII GRADE (ISCED 2) BY LEARNING FOREIGN LANGUAGE AT THE END OF THE SCHOOL YEAR 2001/2002

	Укупно ученика V - VIII Pupils, total V - VIII	По називу језика <i>By name of language</i>					Ученици који уче два страна језика ²⁾ Pupils who learn two foreign languages
		руски <i>Russian</i>	енглески <i>English</i>	француски <i>French</i>	њемачки <i>German</i>	остали <i>other</i>	
УКУПНО <i>TOTAL</i>	59190	10434	37687	1608	13642	-	4181
Бања Лука <i>Banja Luka</i>	8654	178	7323	-	1153	-	-
Берковићи <i>Berkovići</i>	91	91	-	-	-	-	-
Бијељина <i>Bijeljina</i>	4743	429	3245	163	956	-	50
Билећа <i>Bileća</i>	754	423	718	11	-	-	398
Братунац <i>Bratunac</i>	961	391	575	70	-	-	75
Вишеград <i>Višegrad</i>	685	685	685	-	-	-	685
Власеница <i>Vlasenica</i>	543	-	543	-	-	-	-
Вукосавље <i>Vukosavlje</i>	116	-	6	-	110	-	-
Гацко <i>Gacko</i>	558	151	262	145	-	-	-
Градишка <i>Gradiška</i>	2422	-	1905	-	517	-	-
Дервента <i>Derventa</i>	1420	-	843	-	577	-	-
Добој <i>Doboj</i>	2979	618	1683	-	736	-	58
Зворник <i>Zvornik</i>	2175	1320	1160	-	-	-	305
Језеро <i>Jezero</i>	70	-	70	-	-	-	-
Калиновик <i>Kalinovik</i>	143	143	-	-	-	-	-
Кнежево <i>Kneževo</i>	663	187	476	-	-	-	-

²⁾ Ови ученици су већ укључени и распоређени у колонама "По називу језика"
These pupils are already included and distributed by columns "By name of language"

2.8. УЧЕНИЦИ РЕДОВНИХ ОСНОВНИХ ШКОЛА ОД V-VIII РАЗРЕДА (ISCED 2) ПРЕМА УЧЕЊУ СТРАНОГ ЈЕЗИКА НА КРАЈУ ШКОЛСКЕ 2001/2002. ГОД.
PUPILS OF REGULAR BASIC SCHOOLS V-VIII GRADE (ISCED 2) BY LEARNING FOREIGN LANGUAGE AT THE END OF THE SCHOOL YEAR 2001/2002

(наставак - *continued*)

	Укупно ученика V - VIII <i>Pupils, total V - VIII</i>	По називу језика <i>By name of language</i>					Ученици који уче два страна језика <i>Pupils who learn two foreign languages</i>
		руски <i>Russian</i>	енглески <i>English</i>	француски <i>French</i>	њемачки <i>German</i>	остали <i>other</i>	
Козарска Дубица <i>Kozarska Dubica</i>	1174	232	813	-	751	-	622
Котор Варош <i>Kotor Varoš</i>	1096	138	390	-	568	-	-
Крупа на Уни <i>Krupa na Uni</i>	36	36	-	-	-	-	-
Лакташи <i>Laktaši</i>	1644	273	511	79	781	-	-
Лопаре <i>Lopare</i>	541	-	541	-	-	-	-
Љубиње <i>Ljubinje</i>	204	-	204	-	-	-	-
Милићи <i>Milići</i>	536	150	386	-	-	-	-
Модрича <i>Modriča</i>	1176	-	-	153	1023	-	-
Мркоњић Град <i>Mrkonjić Grad</i>	950	59	891	-	-	-	-
Невесиње <i>Nevesinje</i>	691	387	109	195	-	-	-
Нови Град <i>Novi Grad</i>	1396	291	569	-	536	-	-
Осмаци <i>Ostaci</i>	144	144	-	-	-	-	-
Пале <i>Pale</i>	1195	-	1006	-	189	-	-
Пелагићево <i>Pelagićevo</i>	203	-	-	-	203	-	-
Петровац <i>Petrovac</i>	34	-	34	-	-	-	-
Петрово <i>Petrovo</i>	325	325	325	-	-	-	325
Приједор <i>Prijedor</i>	3921	171	2736	68	1183	-	237
Прњавор <i>Prnjavor</i>	1902	298	405	-	1199	-	-
Рибник <i>Ribnik</i>	254	213	60	-	-	-	19

2.8. УЧЕНИЦИ РЕДОВНИХ ОСНОВНИХ ШКОЛА ОД V-VIII РАЗРЕДА (ISCED 2) ПРЕМА УЧЕЊУ СТРАНОГ ЈЕЗИКА НА КРАЈУ ШКОЛСКЕ 2001/2002. ГОД.
PUPILS OF REGULAR BASIC SCHOOLS V-VIII GRADE (ISCED 2) BY LEARNING FOREIGN LANGUAGE AT THE END OF THE SCHOOL YEAR 2001/2002

(наставак - *continued*)

	Укупно ученика V - VIII <i>Pupils, total V - VIII</i>	По називу језика <i>By name of language</i>					Ученици који уче два страна језика <i>Pupils who learn two foreign languages</i>
		руски <i>Russian</i>	енглески <i>English</i>	француски <i>French</i>	њемачки <i>German</i>	остали <i>other</i>	
Рогатица <i>Rogatica</i>	606	305	301	-	-	-	-
Рудо <i>Rudo</i>	443	-	363	80	-	-	-
Соколац <i>Sokolac</i>	704	346	358	-	-	-	-
Србац <i>Srbac</i>	948	-	341	-	607	-	-
Србиње <i>Srbinja</i>	970	779	336	340	-	-	485
Сребреница <i>Srebrenica</i>	415	-	415	-	-	-	-
Српска Илиџа <i>Srpska Ilidža</i>	782	-	782	281	108	-	389
Српска Костајница <i>Srpska Kostajnica</i>	248	-	248	-	-	-	-
Српски Брод <i>Srpski Brod</i>	715	-	715	-	-	-	-
Српски Дрвар <i>Srpski Drvar</i>	-	-	-	-	-	-	-
Српски Купрес <i>Srpski Kupres</i>	-	-	-	-	-	-	-
Српски Мостар <i>Srpski Mostar</i>	-	-	-	-	-	-	-
Српски Сански Мост <i>Srpski Sanski Most</i>	129	-	47	23	59	-	-
Српски Стари Град <i>Srpski Stari Grad</i>	-	-	-	-	-	-	-
Српско Горажде <i>Srpsko Goražde</i>	40	-	40	-	-	-	-
Српско Ново Сарајево <i>Srpsko Novo Sarajevo</i>	365	-	365	-	-	-	-
Српско Орашје <i>Srpsko Orašje</i>	74	-	-	-	74	-	-
Теслић <i>Teslić</i>	2276	33	2242	-	372	-	371
Требиње <i>Trebinje</i>	1677	277	1400	-	-	-	-

2.8. УЧЕНИЦИ РЕДОВНИХ ОСНОВНИХ ШКОЛА ОД V-VIII РАЗРЕДА (ISCED 2) ПРЕМА УЧЕЊУ СТРАНОГ ЈЕЗИКА НА КРАЈУ ШКОЛСКЕ 2001/2002. ГОД.
PUPILS OF REGULAR BASIC SCHOOLS V-VIII GRADE (ISCED 2) BY LEARNING FOREIGN LANGUAGE AT THE END OF THE SCHOOL YEAR 2001/2002

(наставка - *continued*)

	Укупно ученика V - VIII <i>Pupils, total V - VIII</i>	По називу језика <i>By name of language</i>					Ученици који уче два страна језика <i>Pupils who learn two foreign languages</i>
		руски <i>Russian</i>	енглески <i>English</i>	француски <i>French</i>	њемачки <i>German</i>	остали <i>other</i>	
Трново <i>Trnovo</i>	86	-	86	-	-	-	-
Угљевик <i>Ugljevik</i>	899	543	356	-	-	-	-
Хан Пијесак <i>Han Pijesak</i>	198	61	137	-	-	-	-
Чајниче <i>Čajniče</i>	298	298	-	-	-	-	-
Челинац <i>Čelinac</i>	998	-	-	-	998	-	-
Шамац <i>Šamac</i>	846	163	165	-	680	-	162
Шековићи <i>Šekovići</i>	480	-	480	-	-	-	-
Шипово <i>Šipovo</i>	594	296	36	-	262	-	-

2.9. УЧЕНИЦИ РЕДОВНИХ ОСНОВНИХ ШКОЛА ОД I - IV РАЗРЕДА (ISCED 1) ПО ПОЛУ И ГОДИНИ РОЂЕЊА НА КРАЈУ ШКОЛСКЕ
2001/2002. ГОД.
PUPILS OF REGULAR BASIC SCHOOLS, I - IV GRADE (ISCED1), BY SEX AND YEAR OF BIRTH AT THE END OF THE SCHOOL YEAR
2001/2002

	Пол Sex	Укупно I - IV Total I - IV	Година рођења Year of birth									1986 и раније 1986 and earlier
			1995 и касније 1995 and later	1994	1993	1992	1991	1990	1989	1988	1987	
УКУПНО	свега <i>all</i>	54904	2781	14709	12546	12763	11865	220	17	3	-	-
TOTAL	мушки <i>male</i>	28152	1416	7526	6506	6537	6045	111	10	1	-	-
	женски <i>female</i>	26752	1365	7183	6040	6226	5820	109	7	2	-	-
Бања Лука	свега <i>all</i>	7785	582	2068	1775	1832	1513	14	1	-	-	-
Banja Luka	мушки <i>male</i>	3974	298	1050	924	932	760	9	1	-	-	-
	женски <i>female</i>	3811	284	1018	851	900	753	5	-	-	-	-
Берковићи	свега <i>all</i>	95	2	34	17	19	22	1	-	-	-	-
Berkovići	мушки <i>male</i>	49	1	16	7	13	11	1	-	-	-	-
	женски <i>female</i>	46	1	18	10	6	11	-	-	-	-	-
Бијељина	свега <i>all</i>	4469	76	1159	1006	1076	1122	27	3	-	-	-
Bijeljina	мушки <i>male</i>	2358	42	625	536	578	563	13	1	-	-	-
	женски <i>female</i>	2111	34	534	470	498	559	14	2	-	-	-
Билећа	свега <i>all</i>	695	114	162	150	173	96	-	-	-	-	-
Bileća	мушки <i>male</i>	356	69	76	84	86	41	-	-	-	-	-
	женски <i>female</i>	339	45	86	66	87	55	-	-	-	-	-
Братунац	свега <i>all</i>	770	36	173	182	203	173	3	-	-	-	-
Bratunac	мушки <i>male</i>	408	23	91	93	103	96	2	-	-	-	-
	женски <i>female</i>	362	13	82	89	100	77	1	-	-	-	-
Вишеград	свега <i>all</i>	552	12	169	112	135	123	1	-	-	-	-
Višegrad	мушки <i>male</i>	304	3	95	61	72	73	-	-	-	-	-
	женски <i>female</i>	248	9	74	51	63	50	1	-	-	-	-
Власеница	свега <i>all</i>	520	5	137	137	104	137	-	-	-	-	-
Vlasenica	мушки <i>male</i>	243	2	63	68	45	65	-	-	-	-	-
	женски <i>female</i>	277	3	74	69	59	72	-	-	-	-	-
Вукосавље	свега <i>all</i>	131	19	36	15	25	14	18	4	-	-	-
Vukosavlje	мушки <i>male</i>	71	8	18	10	16	8	9	2	-	-	-
	женски <i>female</i>	60	11	18	5	9	6	9	2	-	-	-
Гацко	свега <i>all</i>	547	22	157	109	148	111	-	-	-	-	-
Gacko	мушки <i>male</i>	273	10	77	55	72	59	-	-	-	-	-
	женски <i>female</i>	274	12	80	54	76	52	-	-	-	-	-
Градишка	свега <i>all</i>	2397	18	721	620	501	532	5	-	-	-	-
Gradiška	мушки <i>male</i>	1249	6	369	317	270	284	3	-	-	-	-
	женски <i>female</i>	1148	12	352	303	231	248	2	-	-	-	-
Дервента	свега <i>all</i>	1279	13	357	275	297	332	4	1	-	-	-
Derвента	мушки <i>male</i>	642	7	173	146	144	169	2	1	-	-	-
	женски <i>female</i>	637	6	184	129	153	163	2	-	-	-	-
Добој	свега <i>all</i>	2704	101	728	634	622	611	6	2	-	-	-
Doboј	мушки <i>male</i>	1407	56	382	330	323	311	3	2	-	-	-
	женски <i>female</i>	1297	45	346	304	299	300	3	-	-	-	-

2.9. УЧЕНИЦИ РЕДОВНИХ ОСНОВНИХ ШКОЛА ОД I - IV РАЗРЕДА (ISCED 1) ПО ПОЛУ И ГОДИНИ РОЂЕЊА НА КРАЈУ ШКОЛСКЕ
2001/2002. ГОД.
PUPILS OF REGULAR BASIC SCHOOLS, I - IV GRADE (ISCED1), BY SEX AND YEAR OF BIRTH AT THE END OF THE SCHOOL YEAR
2001/2002

(наставак-continued)

	Пол Sex	Укупно I - IV Total I - IV	Година рођења Year of birth									1986 и раније 1986 and earlier
			1995 и касније 1995 and later	1994	1993	1992	1991	1990	1989	1988	1987	
Зворник	свега all	2142	380	516	508	547	191	-	-	-	-	-
Zvornik	мушки male	1130	205	266	278	282	99	-	-	-	-	-
	женски female	1012	175	250	230	265	92	-	-	-	-	-
Језеро	свега all	55	-	20	12	16	7	-	-	-	-	-
Jezero	мушки male	32	-	11	8	9	4	-	-	-	-	-
	женски female	23	-	9	4	7	3	-	-	-	-	-
Калиновик	свега all	100	3	32	16	21	28	-	-	-	-	-
Kalinovik	мушки male	49	2	11	6	13	17	-	-	-	-	-
	женски female	51	1	21	10	8	11	-	-	-	-	-
Кнежево	свега all	680	10	171	160	148	183	7	1	-	-	-
Kneževo	мушки male	357	5	87	80	81	100	3	1	-	-	-
	женски female	323	5	84	80	67	83	4	-	-	-	-
Козарска Дубица	свега all	999	23	269	216	239	249	3	-	-	-	-
Kozarska Dubica	мушки male	512	12	131	124	114	130	1	-	-	-	-
	женски female	487	11	138	92	125	119	2	-	-	-	-
Котор Варош	свега all	1051	201	231	264	260	91	1	-	3	-	-
Kotor Varoš	мушки male	551	103	119	148	129	50	1	-	1	-	-
	женски female	500	98	112	116	131	41	-	-	2	-	-
Крупа на Уни	свега all	61	-	18	15	15	13	-	-	-	-	-
Krupa na Uni	мушки male	40	-	10	12	9	9	-	-	-	-	-
	женски female	21	-	8	3	6	4	-	-	-	-	-
Лакташи	свега all	1661	9	504	381	354	406	7	-	-	-	-
Laktaši	мушки male	840	3	245	203	179	205	5	-	-	-	-
	женски female	821	6	259	178	175	201	2	-	-	-	-
Лопаре	свега all	625	-	152	144	170	159	-	-	-	-	-
Lopare	мушки male	309	-	82	66	83	78	-	-	-	-	-
	женски female	316	-	70	78	87	81	-	-	-	-	-
Љубиње	свега all	197	5	43	46	44	59	-	-	-	-	-
Ljubinje	мушки male	99	1	20	31	17	30	-	-	-	-	-
	женски female	98	4	23	15	27	29	-	-	-	-	-
Милићи	свега all	466	4	117	109	104	132	-	-	-	-	-
Milici	мушки male	235	2	63	51	61	58	-	-	-	-	-
	женски female	231	2	54	58	43	74	-	-	-	-	-
Модрича	свега all	1165	9	340	269	267	280	-	-	-	-	-
Modriča	мушки male	556	6	152	128	138	132	-	-	-	-	-
	женски female	609	3	188	141	129	148	-	-	-	-	-
Мркоњић Град	свега all	899	130	238	151	200	166	14	-	-	-	-
Mrkonjić Grad	мушки male	449	65	113	77	99	85	10	-	-	-	-
	женски female	450	65	125	74	101	81	4	-	-	-	-

2.9. УЧЕНИЦИ РЕДОВНИХ ОСНОВНИХ ШКОЛА ОД I - IV РАЗРЕДА (ISCED 1) ПО ПОЛУ И ГОДИНИ РОЂЕЊА НА КРАЈУ ШКОЛСКЕ
2001/2002. ГОД.
PUPILS OF REGULAR BASIC SCHOOLS, I - IV GRADE (ISCED1), BY SEX AND YEAR OF BIRTH AT THE END OF THE SCHOOL YEAR
2001/2002

(наставак-continued)

	Пол Sex	Укупно I - IV Total I - IV	Година рођења Year of birth									1986 и раније 1986 and earlier
			1995 и касније 1995 and later	1994	1993	1992	1991	1990	1989	1988	1987	
Невесинје <i>Nevesinje</i>	свега <i>all</i>	665	-	204	135	165	161	-	-	-	-	-
	мушки <i>male</i>	334	-	97	62	90	85	-	-	-	-	-
	женски <i>female</i>	331	-	107	73	75	76	-	-	-	-	-
Нови Град <i>Novi Grad</i>	свега <i>all</i>	1272	43	374	290	251	307	7	-	-	-	-
	мушки <i>male</i>	642	19	197	138	117	168	3	-	-	-	-
	женски <i>female</i>	630	24	177	152	134	139	4	-	-	-	-
Осмаци <i>Ostaci</i>	свега <i>all</i>	183	1	60	44	36	42	-	-	-	-	-
	мушки <i>male</i>	96	1	31	21	17	26	-	-	-	-	-
	женски <i>female</i>	87	-	29	23	19	16	-	-	-	-	-
Пале <i>Pale</i>	свега <i>all</i>	1041	5	268	250	249	269	-	-	-	-	-
	мушки <i>male</i>	512	1	134	128	115	134	-	-	-	-	-
	женски <i>female</i>	529	4	134	122	134	135	-	-	-	-	-
Пелагићево <i>Pelagićevo</i>	свега <i>all</i>	215	2	54	54	42	63	-	-	-	-	-
	мушки <i>male</i>	113	-	26	30	23	34	-	-	-	-	-
	женски <i>female</i>	102	2	28	24	19	29	-	-	-	-	-
Петровац <i>Petrovac</i>	свега <i>all</i>	41	-	13	7	10	11	-	-	-	-	-
	мушки <i>male</i>	20	-	7	3	5	5	-	-	-	-	-
	женски <i>female</i>	21	-	6	4	5	6	-	-	-	-	-
Петрово <i>Petrovo</i>	свега <i>all</i>	349	8	94	74	73	100	-	-	-	-	-
	мушки <i>male</i>	184	1	49	41	26	67	-	-	-	-	-
	женски <i>female</i>	165	7	45	33	47	33	-	-	-	-	-
Приједор <i>Prijedor</i>	свега <i>all</i>	3569	223	936	886	811	682	30	1	-	-	-
	мушки <i>male</i>	1778	104	462	437	401	358	16	-	-	-	-
	женски <i>female</i>	1791	119	474	449	410	324	14	1	-	-	-
Прњавор <i>Prnjavor</i>	свега <i>all</i>	1788	14	477	376	404	506	10	1	-	-	-
	мушки <i>male</i>	917	9	245	193	207	261	1	1	-	-	-
	женски <i>female</i>	871	5	232	183	197	245	9	-	-	-	-
Рибник <i>Ribnik</i>	свега <i>all</i>	332	28	101	93	65	45	-	-	-	-	-
	мушки <i>male</i>	177	13	53	55	35	21	-	-	-	-	-
	женски <i>female</i>	155	15	48	38	30	24	-	-	-	-	-
Рогатица <i>Rogatica</i>	свега <i>all</i>	591	5	181	114	125	166	-	-	-	-	-
	мушки <i>male</i>	287	2	91	54	56	84	-	-	-	-	-
	женски <i>female</i>	304	3	90	60	69	82	-	-	-	-	-
Рудо <i>Rudo</i>	свега <i>all</i>	370	19	117	63	92	79	-	-	-	-	-
	мушки <i>male</i>	192	10	63	35	47	37	-	-	-	-	-
	женски <i>female</i>	178	9	54	28	45	42	-	-	-	-	-
Соколац <i>Sokolac</i>	свега <i>all</i>	605	159	129	145	164	8	-	-	-	-	-
	мушки <i>male</i>	326	89	83	72	76	6	-	-	-	-	-
	женски <i>female</i>	279	70	46	73	88	2	-	-	-	-	-

2.9. УЧЕНИЦИ РЕДОВНИХ ОСНОВНИХ ШКОЛА ОД I - IV РАЗРЕДА (ISCED 1) ПО ПОЛУ И ГОДИНИ РОЂЕЊА НА КРАЈУ ШКОЛСКЕ
2001/2002. ГОД.
PUPILS OF REGULAR BASIC SCHOOLS, I - IV GRADE (ISCED1), BY SEX AND YEAR OF BIRTH AT THE END OF THE SCHOOL YEAR
2001/2002

(наставак-continued)

	Пол Sex	Укупно I - IV Total I - IV	Година рођења Year of birth									1986 и раније 1986 and earlier
			1995 и касније 1995 and later	1994	1993	1992	1991	1990	1989	1988	1987	
Србац	свега all	845	42	204	203	203	181	12	-	-	-	-
<i>Srbac</i>	мушки male	417	16	96	95	102	104	4	-	-	-	-
	женски female	428	26	108	108	101	77	8	-	-	-	-
Србиње	свега all	929	10	270	205	224	220	-	-	-	-	-
<i>Srbinja</i>	мушки male	485	5	153	106	120	101	-	-	-	-	-
	женски female	444	5	117	99	104	119	-	-	-	-	-
Сребреница	свега all	388	24	87	79	95	95	6	2	-	-	-
<i>Srebrenica</i>	мушки male	204	13	46	48	42	49	6	-	-	-	-
	женски female	184	11	41	31	53	46	-	2	-	-	-
Српска Илиџа	свега all	654	32	179	147	136	158	2	-	-	-	-
<i>Srpska Ilidža</i>	мушки male	342	10	95	80	75	82	-	-	-	-	-
	женски female	312	22	84	67	61	76	2	-	-	-	-
Српска Костајница	свега all	219	-	66	53	52	48	-	-	-	-	-
<i>Srpska Kostajnica</i>	мушки male	122	-	40	27	30	25	-	-	-	-	-
	женски female	97	-	26	26	22	23	-	-	-	-	-
Српски Брод	свега all	595	15	172	136	127	136	9	-	-	-	-
<i>Srpski Brod</i>	мушки male	291	6	87	73	62	60	3	-	-	-	-
	женски female	304	9	85	63	65	76	6	-	-	-	-
Српски Дрвар	свега all	-	-	-	-	-	-	-	-	-	-	-
<i>Srpski Drvar</i>	мушки male	-	-	-	-	-	-	-	-	-	-	-
	женски female	-	-	-	-	-	-	-	-	-	-	-
Српски Купрес	свега all	10	-	4	6	-	-	-	-	-	-	-
<i>Srpski Kupres</i>	мушки male	5	-	3	2	-	-	-	-	-	-	-
	женски female	5	-	1	4	-	-	-	-	-	-	-
Српски Мостар	свега all	-	-	-	-	-	-	-	-	-	-	-
<i>Srpski Mostar</i>	мушки male	-	-	-	-	-	-	-	-	-	-	-
	женски female	-	-	-	-	-	-	-	-	-	-	-
Српски Сански Мост	свега all	189	43	52	32	48	14	-	-	-	-	-
<i>Srpski Sanski Most</i>	мушки male	97	20	25	16	27	9	-	-	-	-	-
	женски female	92	23	27	16	21	5	-	-	-	-	-
Српски Стари Град	свега all	47	-	13	14	12	8	-	-	-	-	-
<i>Srpski Stari Grad</i>	мушки male	18	-	6	7	5	-	-	-	-	-	-
	женски female	29	-	7	7	7	8	-	-	-	-	-
Српско Горажде	свега all	33	-	10	10	8	5	-	-	-	-	-
<i>Srpsko Goražde</i>	мушки male	13	-	4	3	4	2	-	-	-	-	-
	женски female	20	-	6	7	4	3	-	-	-	-	-
Српско Ново Сарајево	свега all	312	11	95	64	67	74	1	-	-	-	-
<i>Srpsko Novo Sarajevo</i>	мушки male	152	5	42	33	40	32	-	-	-	-	-
	женски female	160	6	53	31	27	42	1	-	-	-	-

2.9. УЧЕНИЦИ РЕДОВНИХ ОСНОВНИХ ШКОЛА ОД I - IV РАЗРЕДА (ISCED 1) ПО ПОЛУ И ГОДИНИ РОЂЕЊА НА КРАЈУ ШКОЛСКЕ
2001/2002. ГОД.
PUPILS OF REGULAR BASIC SCHOOLS, I - IV GRADE (ISCED1), BY SEX AND YEAR OF BIRTH AT THE END OF THE SCHOOL YEAR
2001/2002

(наставак-continued)

	Пол Sex	Укупно I - IV Total I - IV	Година рођења Year of birth									1986 и раније 1986 and earlier
			1995 и касније 1995 and later	1994	1993	1992	1991	1990	1989	1988	1987	
Српско Орашје	свега all	117	18	11	34	23	31	-	-	-	-	-
<i>Srpsko Orašje</i>	мушки male	59	7	4	21	13	14	-	-	-	-	-
	женски female	58	11	7	13	10	17	-	-	-	-	-
Теслић	свега all	2083	44	557	519	456	500	7	-	-	-	-
<i>Teslić</i>	мушки male	1094	19	315	276	239	241	4	-	-	-	-
	женски female	989	25	242	243	217	259	3	-	-	-	-
Требиње	свега all	1435	47	372	293	380	338	5	-	-	-	-
<i>Trebinje</i>	мушки male	738	21	186	154	203	171	3	-	-	-	-
	женски female	697	26	186	139	177	167	2	-	-	-	-
Трново	свега all	63	5	17	10	19	12	-	-	-	-	-
<i>Trnovo</i>	мушки male	28	1	7	3	8	9	-	-	-	-	-
	женски female	35	4	10	7	11	3	-	-	-	-	-
Угљевик	свега all	743	23	187	156	183	193	1	-	-	-	-
<i>Ugljevik</i>	мушки male	410	15	102	88	108	97	-	-	-	-	-
	женски female	333	8	85	68	75	96	1	-	-	-	-
Хан Пијесак	свега all	195	4	55	53	41	40	2	-	-	-	-
<i>Han Pijesak</i>	мушки male	97	-	23	24	25	23	2	-	-	-	-
	женски female	98	4	32	29	16	17	-	-	-	-	-
Чајниче	свега all	266	4	71	42	69	74	5	1	-	-	-
<i>Čajniče</i>	мушки male	134	2	34	22	38	35	2	1	-	-	-
	женски female	132	2	37	20	31	39	3	-	-	-	-
Челинац	свега all	888	1	258	220	193	208	8	-	-	-	-
<i>Čelinac</i>	мушки male	446	1	137	109	96	99	4	-	-	-	-
	женски female	442	-	121	111	97	109	4	-	-	-	-
Шамац	свега all	797	22	224	187	174	188	2	-	-	-	-
<i>Šamac</i>	мушки male	394	12	109	89	93	90	1	-	-	-	-
	женски female	403	10	115	98	81	98	1	-	-	-	-
Шековићи	свега all	471	3	127	113	92	134	2	-	-	-	-
<i>Šekovići</i>	мушки male	241	1	68	58	46	68	-	-	-	-	-
	женски female	230	2	59	55	46	66	2	-	-	-	-
Шипово	свега all	559	152	118	116	154	19	-	-	-	-	-
<i>Šipovo</i>	мушки male	294	84	61	60	78	11	-	-	-	-	-
	женски female	265	68	57	56	76	8	-	-	-	-	-

2.10. УЧЕНИЦИ РЕДОВНИХ ОСНОВНИХ ШКОЛА ОД V-VIII РАЗРЕДА (ISCED 2) ПО ПОЛУ И ГОДИНИ РОЂЕЊА НА КРАЈУ ШКОЛСКЕ
 2001/2002. ГОД.
 PUPILS OF REGULAR BASIC SCHOOLS, V - VIII GRADE (ISCED 2), BY SEX AND YEAR OF BIRTH AT THE END OF THE SCHOOL
 YEAR 2001/2002

	Пол Sex	Укупно V - VIII Total V - VIII	Година рођења Year of birth									1986 и раније 1986 and earlier
			1995 и касније 1995 and later	1994	1993	1992	1991	1990	1989	1988	1987	
УКУПНО	свега all	59190	-	-	-	20	2432	14400	14636	14953	12217	532
TOTAL	мушки male	30479	-	-	-	11	1272	7431	7624	7629	6205	307
	женски female	28711	-	-	-	9	1160	6969	7012	7324	6012	225
Бања Лука	свега all	8654	-	-	-	-	510	2027	2082	2215	1728	92
Banja Luka	мушки male	4515	-	-	-	-	278	1017	1125	1134	915	46
	женски female	4139	-	-	-	-	232	1010	957	1081	813	46
Берковићи	свега all	91	-	-	-	-	7	22	19	26	16	1
Berkovići	мушки male	39	-	-	-	-	2	8	8	11	9	1
	женски female	52	-	-	-	-	5	14	11	15	7	-
Бијељина	свега all	4743	-	-	-	-	82	1086	1226	1182	1099	68
Bijeljina	мушки male	2415	-	-	-	-	48	565	636	609	523	34
	женски female	2328	-	-	-	-	34	521	590	573	576	34
Билећа	свега all	754	-	-	-	-	104	198	198	165	89	-
Bileća	мушки male	374	-	-	-	-	53	89	103	87	42	-
	женски female	380	-	-	-	-	51	109	95	78	47	-
Братунац	свега all	961	-	-	-	-	42	214	235	240	226	4
Bratunac	мушки male	493	-	-	-	-	19	102	137	119	113	3
	женски female	468	-	-	-	-	23	112	98	121	113	1
Вишеград	свега all	685	-	-	-	-	17	166	164	167	157	14
Višegrad	мушки male	351	-	-	-	-	7	88	95	79	76	6
	женски female	334	-	-	-	-	10	78	69	88	81	8
Власеница	свега all	543	-	-	-	-	7	129	137	142	124	4
Vlasenica	мушки male	272	-	-	-	-	3	71	68	70	58	2
	женски female	271	-	-	-	-	4	58	69	72	66	2
Вукоставље	свега all	116	-	-	-	-	2	28	33	19	34	-
Vukosavlje	мушки male	61	-	-	-	-	1	17	17	10	16	-
	женски female	55	-	-	-	-	1	11	16	9	18	-
Гацко	свега all	558	-	-	-	-	6	133	143	129	142	5
Gacko	мушки male	297	-	-	-	-	3	76	72	71	72	3
	женски female	261	-	-	-	-	3	57	71	58	70	2
Градишка	свега all	2422	-	-	-	6	27	656	627	543	489	74
Gradiška	мушки male	1241	-	-	-	4	14	344	315	283	242	39
	женски female	1181	-	-	-	2	13	312	312	260	247	35
Дервента	свега all	1420	-	-	-	-	12	335	390	344	325	14
Derventa	мушки male	715	-	-	-	-	6	169	200	175	157	8
	женски female	705	-	-	-	-	6	166	190	169	168	6
Добој	свега all	2979	-	-	-	-	107	680	771	757	659	5
Doboј	мушки male	1566	-	-	-	-	53	349	417	395	351	1
	женски female	1413	-	-	-	-	54	331	354	362	308	4

2.10. УЧЕНИЦИ РЕДОВНИХ ОСНОВНИХ ШКОЛА ОД V-VIII РАЗРЕДА (ISCED 2) ПО ПОЛУ И ГОДИНИ РОЂЕЊА НА КРАЈУ ШКОЛСКЕ 2001/2002. ГОД.
PUPILS OF REGULAR BASIC SCHOOLS, V - VIII GRADE (ISCED 2), BY SEX AND YEAR OF BIRTH AT THE END OF THE SCHOOL YEAR 2001/2002

(наставак-continued)

	Пол Sex	Укупно V - VIII Total V - VIII	Година рођења Year of birth									1986 и раније 1986 and earlier
			1995 и касније 1995 and later	1994	1993	1992	1991	1990	1989	1988	1987	
Зворник	свега all	2175	-	-	-	-	319	518	546	591	199	2
Zvornik	мушки male	1144	-	-	-	-	158	285	287	304	109	1
	женски female	1031	-	-	-	-	161	233	259	287	90	1
Језеро	свега all	70	-	-	-	-	-	18	19	16	17	-
Jezero	мушки male	44	-	-	-	-	-	11	13	8	12	-
	женски female	26	-	-	-	-	-	7	6	8	5	-
Калиновик	свега all	143	-	-	-	-	1	35	43	26	38	-
Kalinovik	мушки male	72	-	-	-	-	-	20	17	18	17	-
	женски female	71	-	-	-	-	1	15	26	8	21	-
Кнежево	свега all	663	-	-	-	-	18	144	169	153	163	16
Kneževo	мушки male	342	-	-	-	-	9	75	88	76	80	14
	женски female	321	-	-	-	-	9	69	81	77	83	2
Козарска Дубица	свега all	1174	-	-	-	-	31	249	287	318	280	9
Kozarska Dubica	мушки male	607	-	-	-	-	14	139	152	147	148	7
	женски female	567	-	-	-	-	17	110	135	171	132	2
Котор Варош	свега all	1096	-	-	-	-	183	287	266	274	85	1
Kotor Varoš	мушки male	570	-	-	-	-	106	138	143	139	44	-
	женски female	526	-	-	-	-	77	149	123	135	41	1
Крупа на Уни	свега all	36	-	-	-	-	-	8	15	5	8	-
Krupa na Uni	мушки male	21	-	-	-	-	-	5	6	4	6	-
	женски female	15	-	-	-	-	-	3	9	1	2	-
Лакташи	свега all	1644	-	-	-	-	10	439	383	445	335	32
Laktaši	мушки male	846	-	-	-	-	7	221	206	211	176	25
	женски female	798	-	-	-	-	3	218	177	234	159	7
Лопаре	свега all	541	-	-	-	-	-	149	136	125	131	-
Lopare	мушки male	265	-	-	-	-	-	66	78	61	60	-
	женски female	276	-	-	-	-	-	83	58	64	71	-
Љубиње	свега all	204	-	-	-	-	2	50	51	63	36	2
Ljubinje	мушки male	104	-	-	-	-	-	29	28	31	16	-
	женски female	100	-	-	-	-	2	21	23	32	20	2
Милићи	свега all	536	-	-	-	-	1	107	138	105	183	2
Milići	мушки male	266	-	-	-	-	-	59	62	51	92	2
	женски female	270	-	-	-	-	1	48	76	54	91	-
Модрича	свега all	1176	-	-	-	-	2	278	286	304	306	-
Modriča	мушки male	605	-	-	-	-	1	142	149	149	164	-
	женски female	571	-	-	-	-	1	136	137	155	142	-
Мркоњић Град	свега all	950	-	-	-	5	67	255	222	212	178	11
Mrkonjić Grad	мушки male	519	-	-	-	3	34	135	127	117	96	7
	женски female	431	-	-	-	2	33	120	95	95	82	4

2.10. УЧЕНИЦИ РЕДОВНИХ ОСНОВНИХ ШКОЛА ОД V-VIII РАЗРЕДА (ISCED 2) ПО ПОЛУ И ГОДИНИ РОЂЕЊА НА КРАЈУ ШКОЛСКЕ
 2001/2002. ГОД.
 PUPILS OF REGULAR BASIC SCHOOLS, V - VIII GRADE (ISCED 2), BY SEX AND YEAR OF BIRTH AT THE END OF THE SCHOOL
 YEAR 2001/2002

(наставак-continued)

	Пол Sex	Укупно V - VIII Total V - VIII	Година рођења Year of birth									1986 и раније 1986 and earlier	
			1995 и касније 1995 and later	1994	1993	1992	1991	1990	1989	1988	1987		
Невесинје	свега all	691	-	-	-	-	-	-	176	164	188	163	-
Nevestinje	мушки male	351	-	-	-	-	-	-	83	88	102	78	-
	женски female	340	-	-	-	-	-	-	93	76	86	85	-
Нови Град	свега all	1396	-	-	-	-	22	358	347	339	324	6	
Novi Grad	мушки male	715	-	-	-	-	14	194	165	158	180	4	
	женски female	681	-	-	-	-	8	164	182	181	144	2	
Осмаци	свега all	144	-	-	-	-	3	25	34	56	25	1	
Ostaci	мушки male	67	-	-	-	-	2	15	17	18	14	1	
	женски female	77	-	-	-	-	1	10	17	38	11	-	
Пале	свега all	1195	-	-	-	-	1	299	311	295	289	-	
Pale	мушки male	607	-	-	-	-	1	148	156	159	143	-	
	женски female	588	-	-	-	-	-	151	155	136	146	-	
Пелагићево	свега all	203	-	-	-	-	3	51	47	57	42	3	
Pelagićevo	мушки male	96	-	-	-	-	1	20	23	26	24	2	
	женски female	107	-	-	-	-	2	31	24	31	18	1	
Петровац	свега all	34	-	-	-	-	-	12	5	9	8	-	
Petrovac	мушки male	14	-	-	-	-	-	7	1	3	3	-	
	женски female	20	-	-	-	-	-	5	4	6	5	-	
Петрово	свега all	325	-	-	-	-	3	80	79	99	63	1	
Petrovo	мушки male	166	-	-	-	-	1	38	44	47	35	1	
	женски female	159	-	-	-	-	2	42	35	52	28	-	
Приједор	свега all	3921	-	-	-	-	189	993	976	1056	693	14	
Prijedor	мушки male	1971	-	-	-	-	94	498	500	535	338	6	
	женски female	1950	-	-	-	-	95	495	476	521	355	8	
Прњавор	свега all	1902	-	-	-	-	5	474	451	507	450	15	
Prnjavor	мушки male	1003	-	-	-	-	3	254	235	257	243	11	
	женски female	899	-	-	-	-	2	220	216	250	207	4	
Рибник	свега all	254	-	-	-	-	31	67	80	41	35	-	
Ribnik	мушки male	134	-	-	-	-	14	33	39	23	25	-	
	женски female	120	-	-	-	-	17	34	41	18	10	-	
Рогатица	свега all	606	-	-	-	-	1	128	157	162	157	1	
Rogatica	мушки male	313	-	-	-	-	-	74	71	95	73	-	
	женски female	293	-	-	-	-	1	54	86	67	84	1	
Рудо	свега all	443	-	-	-	-	1	121	124	106	91	-	
Rudo	мушки male	234	-	-	-	-	1	65	60	59	49	-	
	женски female	209	-	-	-	-	-	56	64	47	42	-	
Соколац	свега all	704	-	-	-	5	169	179	180	166	4	1	
Sokolac	мушки male	342	-	-	-	2	86	76	86	89	2	1	
	женски female	362	-	-	-	3	83	103	94	77	2	-	

2.10. УЧЕНИЦИ РЕДОВНИХ ОСНОВНИХ ШКОЛА ОД V-VIII РАЗРЕДА (ISCED 2) ПО ПОЛУ И ГОДИНИ РОЂЕЊА НА КРАЈУ ШКОЛСКЕ 2001/2002. ГОД.
PUPILS OF REGULAR BASIC SCHOOLS, V - VIII GRADE (ISCED 2), BY SEX AND YEAR OF BIRTH AT THE END OF THE SCHOOL YEAR 2001/2002

(наставак-continued)

	Пол Sex	Укупно V - VIII Total V - VIII	Година рођења Year of birth									1986 и раније 1986 and earlier
			1995 и касније 1995 and later	1994	1993	1992	1991	1990	1989	1988	1987	
Србац	свега all	948	-	-	-	-	29	228	228	238	216	9
Srbac	мушки male	483	-	-	-	-	12	115	124	117	110	5
	женски female	465	-	-	-	-	17	113	104	121	106	4
Србиње	свега all	970	-	-	-	-	15	220	229	249	238	19
Srbinja	мушки male	510	-	-	-	-	8	117	112	132	125	16
	женски female	460	-	-	-	-	7	103	117	117	113	3
Сребреница	свега all	415	-	-	-	-	10	87	108	95	100	15
Srebrenica	мушки male	212	-	-	-	-	5	47	60	45	49	6
	женски female	203	-	-	-	-	5	40	48	50	51	9
Српска Илиџа	свега all	782	-	-	-	-	20	192	159	216	191	4
Srpska Ilidža	мушки male	400	-	-	-	-	7	103	66	121	100	3
	женски female	382	-	-	-	-	13	89	93	95	91	1
Српска Костајница	свега all	248	-	-	-	-	-	72	64	47	65	-
Srpska Kostajnica	мушки male	124	-	-	-	-	-	31	33	29	31	-
	женски female	124	-	-	-	-	-	41	31	18	34	-
Српски Брод	свега all	715	-	-	-	-	12	173	180	174	163	13
Srpski Brod	мушки male	374	-	-	-	-	7	96	96	85	82	8
	женски female	341	-	-	-	-	5	77	84	89	81	5
Српски Дрвар	свега all	-	-	-	-	-	-	-	-	-	-	-
Srpski Drvar	мушки male	-	-	-	-	-	-	-	-	-	-	-
	женски female	-	-	-	-	-	-	-	-	-	-	-
Српски Купрес	свега all	-	-	-	-	-	-	-	-	-	-	-
Srpski Kupres	мушки male	-	-	-	-	-	-	-	-	-	-	-
	женски female	-	-	-	-	-	-	-	-	-	-	-
Српски Мостар	свега all	-	-	-	-	-	-	-	-	-	-	-
Srpski Mostar	мушки male	-	-	-	-	-	-	-	-	-	-	-
	женски female	-	-	-	-	-	-	-	-	-	-	-
Српски Сански Мост	свега all	129	-	-	-	-	26	37	34	13	17	2
Srpski Sanski Most	мушки male	66	-	-	-	-	14	20	17	6	8	1
	женски female	63	-	-	-	-	12	17	17	7	9	1
Српски Стари Град	свега all	-	-	-	-	-	-	-	-	-	-	-
Srpski Stari Grad	мушки male	-	-	-	-	-	-	-	-	-	-	-
	женски female	-	-	-	-	-	-	-	-	-	-	-
Српско Горажде	свега all	40	-	-	-	-	-	9	10	11	10	-
Srpsko Goražde	мушки male	21	-	-	-	-	-	5	4	5	7	-
	женски female	19	-	-	-	-	-	4	6	6	3	-
Српско Ново Сарајево	свега all	365	-	-	-	-	16	90	77	107	73	2
Srpsko Novo Sarajevo	мушки male	177	-	-	-	-	8	43	34	59	31	2
	женски female	188	-	-	-	-	8	47	43	48	42	-

2.10. УЧЕНИЦИ РЕДОВНИХ ОСНОВНИХ ШКОЛА ОД V-VIII РАЗРЕДА (ISCED 2) ПО ПОЛУ И ГОДИНИ РОЂЕЊА НА КРАЈУ ШКОЛСКЕ
 2001/2002. ГОД.
 PUPILS OF REGULAR BASIC SCHOOLS, V - VIII GRADE (ISCED 2), BY SEX AND YEAR OF BIRTH AT THE END OF THE SCHOOL
 YEAR 2001/2002

(наставак-continued)

	Пол Sex	Укупно V - VIII Total V - VIII	Година рођења Year of birth									1986 и раније 1986 and earlier
			1995 и касније 1995 and later	1994	1993	1992	1991	1990	1989	1988	1987	
Српско Орашје <i>Srpsko Orašje</i>	свега <i>all</i>	74	-	-	-	-	2	13	15	20	19	5
	мушки <i>male</i>	34	-	-	-	-	1	6	8	10	7	2
	женски <i>female</i>	40	-	-	-	-	1	7	7	10	12	3
Теслић <i>Teslić</i>	свега <i>all</i>	2276	-	-	-	-	39	595	511	557	533	41
	мушки <i>male</i>	1172	-	-	-	-	21	316	274	289	250	22
	женски <i>female</i>	1104	-	-	-	-	18	279	237	268	283	19
Требиње <i>Trebinje</i>	свега <i>all</i>	1677	-	-	-	-	67	418	404	419	362	7
	мушки <i>male</i>	871	-	-	-	-	38	224	202	223	179	5
	женски <i>female</i>	806	-	-	-	-	29	194	202	196	183	2
Трново <i>Trnovo</i>	свега <i>all</i>	86	-	-	-	-	3	23	22	20	17	1
	мушки <i>male</i>	45	-	-	-	-	2	13	11	10	9	-
	женски <i>female</i>	41	-	-	-	-	1	10	11	10	8	1
Угљевик <i>Ugljevik</i>	свега <i>all</i>	899	-	-	-	4	48	214	172	256	198	7
	мушки <i>male</i>	469	-	-	-	2	27	112	86	144	93	5
	женски <i>female</i>	430	-	-	-	2	21	102	86	112	105	2
Хан Пијесак <i>Han Pijesak</i>	свега <i>all</i>	198	-	-	-	-	2	42	46	56	51	1
	мушки <i>male</i>	91	-	-	-	-	1	21	19	24	25	1
	женски <i>female</i>	107	-	-	-	-	1	21	27	32	26	-
Чајниче <i>Čajniče</i>	свега <i>all</i>	298	-	-	-	-	2	78	129	85	4	-
	мушки <i>male</i>	161	-	-	-	-	2	44	70	43	2	-
	женски <i>female</i>	137	-	-	-	-	-	34	59	42	2	-
Челинац <i>Čelinac</i>	свега <i>all</i>	998	-	-	-	-	-	254	245	258	240	1
	мушки <i>male</i>	521	-	-	-	-	-	134	130	131	125	1
	женски <i>female</i>	477	-	-	-	-	-	120	115	127	115	-
Шамац <i>Šamac</i>	свега <i>all</i>	846	-	-	-	-	9	208	220	205	200	4
	мушки <i>male</i>	441	-	-	-	-	6	116	114	94	107	4
	женски <i>female</i>	405	-	-	-	-	3	92	106	111	93	-
Шековићи <i>Šekovići</i>	свега <i>all</i>	480	-	-	-	-	1	117	119	124	117	2
	мушки <i>male</i>	234	-	-	-	-	1	60	57	58	57	1
	женски <i>female</i>	246	-	-	-	-	-	57	62	66	60	1
Шипово <i>Šipovo</i>	свега <i>all</i>	594	-	-	-	-	146	156	123	156	12	1
	мушки <i>male</i>	316	-	-	-	-	79	83	73	74	7	-
	женски <i>female</i>	278	-	-	-	-	67	73	50	82	5	1

2.11. НАСТАВНО ОСОБЉЕ НИЖИХ РАЗРЕДА, I-IV (ISCED 1), РЕДОВНИХ ОСНОВНИХ ШКОЛА НА КРАЈУ ШКОЛСКЕ 2001/2002. ГОД.
TEACHING STAFF IN LOWER GRADES, I-IV (ISCED 1), OF REGULAR BASIC SCHOOLS AT THE END OF THE SCHOOL YEAR 2001/2002

	Укупно Total		Са пуним радним временом Working full-time				Са краћим од пуног радног времена Working part-time			
			на неодређено вријеме on the permanent basis		на одређено вријеме on the temporary basis		на неодређено вријеме on the permanent basis		на одређено вријеме on the temporary basis	
	свега all	жене females	свега all	жене females	свега all	жене females	свега all	жене females	свега all	жене females
УКУПНО TOTAL	2913	2127	2719	1998	169	128	15	1	10	-
Бања Лука Banja Luka	399	327	381	313	17	13	1	1	-	-
Берковићи Berkovići	9	5	9	5	-	-	-	-	-	-
Бијељина Bijeljina	206	170	199	163	7	7	-	-	-	-
Билећа Bileća	38	26	38	26	-	-	-	-	-	-
Братунац Bratunac	49	42	47	40	2	2	-	-	-	-
Вишеград Višegrad	36	18	31	18	-	-	-	-	5	-
Власеница Vlasenica	23	16	23	16	-	-	-	-	-	-
Вукоставље Vukosavlje	6	4	6	4	-	-	-	-	-	-
Гацко Gacko	32	24	27	19	5	5	-	-	-	-
Градишка Gradiška	129	107	128	106	1	1	-	-	-	-
Дервента Derventa	76	52	67	45	8	7	-	-	1	-
Добој Doboj	136	104	131	99	5	5	-	-	-	-
Зворник Zvornik	119	86	101	81	6	5	12	-	-	-
Језеро Jezero	3	2	3	2	-	-	-	-	-	-
Калиновик Kalinovik	7	2	7	2	-	-	-	-	-	-
Кнежево Kneževo	37	21	28	21	9	-	-	-	-	-
Козарска Дубица Kozarska Dubica	51	41	48	38	3	3	-	-	-	-
Котор Варош Kotor Varoš	52	27	49	27	2	-	-	-	1	-

2.11. НАСТАВНО ОСОБЉЕ НИЖИХ РАЗРЕДА, I-IV (ISCED 1), РЕДОВНИХ ОСНОВНИХ ШКОЛА НА КРАЈУ ШКОЛСКЕ 2001/2002. ГОД.
TEACHING STAFF IN LOWER GRADES, I-IV (ISCED 1), OF REGULAR BASIC SCHOOLS AT THE END OF THE SCHOOL YEAR 2001/2002
(наставак-continued)

	Укупно Total		Са пуним радним временом Working full-time				Са краћим од пуног радног времена Working part-time			
			на неодређено вријеме on the permanent basis		на одређено вријеме on the temporary basis		на неодређено вријеме on the permanent basis		на одређено вријеме on the temporary basis	
	свега all	жене females	свега all	жене females	свега all	жене females	свега all	жене females	свега all	жене females
Крупа на Уни <i>Krupa na Uni</i>	6	3	4	2	2	1	-	-	-	-
Лакташи <i>Laktaši</i>	75	56	68	50	7	6	-	-	-	-
Лопаре <i>Lopare</i>	41	26	40	26	1	-	-	-	-	-
Љубиње <i>Ljubinje</i>	9	9	8	8	1	1	-	-	-	-
Милићи <i>Milići</i>	23	14	22	13	1	1	-	-	-	-
Модрича <i>Modriča</i>	52	33	49	31	3	2	-	-	-	-
Мркоњић Град <i>Mrkonjić Grad</i>	62	29	55	29	2	-	2	-	3	-
Невесинје <i>Nevesinje</i>	35	20	30	18	5	2	-	-	-	-
Нови Град <i>Novi Grad</i>	75	61	64	51	11	10	-	-	-	-
Осмаци <i>Ostaci</i>	10	6	9	5	1	1	-	-	-	-
Пале <i>Pale</i>	58	41	56	39	2	2	-	-	-	-
Пелагићево <i>Pelagićevo</i>	10	6	10	6	-	-	-	-	-	-
Петровац <i>Petrovac</i>	2	1	2	1	-	-	-	-	-	-
Петрово <i>Petrovo</i>	17	16	17	16	-	-	-	-	-	-
Приједор <i>Prijedor</i>	216	169	208	161	8	8	-	-	-	-
Прњавор <i>Prnjavor</i>	99	66	89	60	10	6	-	-	-	-
Рибник <i>Ribnik</i>	24	14	23	13	1	1	-	-	-	-
Рогатица <i>Rogatica</i>	29	16	28	15	1	1	-	-	-	-
Рудо <i>Rudo</i>	25	18	25	18	-	-	-	-	-	-

2.11. НАСТАВНО ОСОБЉЕ НИЖИХ РАЗРЕДА, I-IV (ISCED 1), РЕДОВНИХ ОСНОВНИХ ШКОЛА НА КРАЈУ ШКОЛСКЕ 2001/2002. ГОД.
TEACHING STAFF IN LOWER GRADES, I-IV (ISCED 1), OF REGULAR BASIC SCHOOLS AT THE END OF THE SCHOOL YEAR 2001/2002
(наставак-continued)

	Укупно Total		Са пуним радним временом Working full-time				Са краћим од пуног радног времена Working part-time			
			на неодређено вријеме on the permanent basis		на одређено вријеме on the temporary basis		на неодређено вријеме on the permanent basis		на одређено вријеме on the temporary basis	
	свега all	жене females	свега all	жене females	свега all	жене females	свега all	жене females	свега all	жене females
Соколац Sokolac	26	15	26	15	-	-	-	-	-	-
Србац Srbac	51	40	43	34	8	6	-	-	-	-
Србиње Srbinja	48	30	48	30	-	-	-	-	-	-
Сребреница Srebrenica	25	19	25	19	-	-	-	-	-	-
Српска Илиџа Srpska Ilidža	30	24	27	21	3	3	-	-	-	-
Српска Костајница Srpska Kostajnica	14	10	14	10	-	-	-	-	-	-
Српски Брод Srpski Brod	18	14	17	13	1	1	-	-	-	-
Српски Дрвар Srpski Drvar	-	-	-	-	-	-	-	-	-	-
Српски Купрес Srpski Kupres	1	1	1	1	-	-	-	-	-	-
Српски Мостар Srpski Mostar	-	-	-	-	-	-	-	-	-	-
Српски Сански Мост Srpski Sanski Most	15	13	9	7	6	6	-	-	-	-
Српски Стари Град Srpski Stari Grad	4	4	2	2	2	2	-	-	-	-
Српско Горажде Srpsko Goražde	2	-	2	-	-	-	-	-	-	-
Српско Ново Сарајево Srpsko Novo Sarajevo	16	14	14	12	2	2	-	-	-	-
Српско Орашје Srpsko Orašje	6	4	6	4	-	-	-	-	-	-
Теслић Teslić	111	74	100	67	11	7	-	-	-	-
Требиње Trebinje	63	52	63	52	-	-	-	-	-	-
Трново Trnovo	5	4	4	3	1	1	-	-	-	-
Угљевик Ugljevik	42	31	41	30	1	1	-	-	-	-

2.11. НАСТАВНО ОСОБЉЕ НИЖИХ РАЗРЕДА, I-IV (ISCED 1), РЕДОВНИХ ОСНОВНИХ ШКОЛА НА КРАЈУ ШКОЛСКЕ 2001/2002. ГОД.
TEACHING STAFF IN LOWER GRADES, I-IV (ISCED 1), OF REGULAR BASIC SCHOOLS AT THE END OF THE SCHOOL YEAR 2001/2002
(наставак-continued)

	Укупно Total		Са пуним радним временом Working full-time				Са краћим од пуног радног времена Working part-time			
			на неодређено вријеме on the permanent basis		на одређено вријеме on the temporary basis		на неодређено вријеме on the permanent basis		на одређено вријеме on the temporary basis	
	свега all	жене females	свега all	жене females	свега all	жене females	свега all	жене females	свега all	жене females
Хан Пијесак Han Pijesak	9	5	7	4	2	1	-	-	-	-
Чајниче Čajniče	9	5	9	5	-	-	-	-	-	-
Челинац Čelinac	49	34	44	31	5	3	-	-	-	-
Шамац Šamac	44	25	40	21	4	4	-	-	-	-
Шековићи Šekovići	21	14	19	13	2	1	-	-	-	-
Шипово Šipovo	28	17	28	17	-	-	-	-	-	-

2.12. НАСТАВНО ОСОБЉЕ ВИШИХ РАЗРЕДА, V-VIII (ISCED 2), РЕДОВНИХ ОСНОВНИХ ШКОЛА НА КРАЈУ ШКОЛСКЕ 2001/2002. ГОД.
TEACHING STAFF IN HIGHER GRADES, V-VIII (ISCED 2), OF REGULAR BASIC SCHOOLS AT THE END OF THE SCHOOL YEAR
2001/2002

	Укупно <i>Total</i>		Са пуним радним временом <i>Working full-time</i>				Са краћим од пуног радног времена <i>Working part-time</i>			
			на неодређено вријеме <i>on the permanent basis</i>		на одређено вријеме <i>on the temporary basis</i>		на неодређено вријеме <i>on the permanent basis</i>		на одређено вријеме <i>on the temporary basis</i>	
	свега <i>all</i>	жене <i>females</i>	свега <i>all</i>	жене <i>females</i>	свега <i>all</i>	жене <i>females</i>	свега <i>all</i>	жене <i>females</i>	свега <i>all</i>	жене <i>females</i>
УКУПНО <i>TOTAL</i>	3773	2109	3163	1720	366	254	130	70	114	65
Бања Лука <i>Banja Luka</i>	590	376	518	326	47	37	10	5	15	8
Берковићи <i>Berkovići</i>	8	3	8	3	-	-	-	-	-	-
Бијељина <i>Bijeljina</i>	279	180	207	128	24	18	30	21	18	13
Билећа <i>Bileća</i>	57	26	46	19	7	6	-	-	4	1
Братунац <i>Bratunac</i>	60	38	45	29	-	-	8	7	7	2
Вишеград <i>Višegrad</i>	42	24	33	20	9	4	-	-	-	-
Власеница <i>Vlasenica</i>	27	12	24	11	-	-	3	1	-	-
Вукосавље <i>Vukosavlje</i>	6	3	4	1	-	-	2	2	-	-
Гацко <i>Gacko</i>	43	18	34	10	9	8	-	-	-	-
Градишка <i>Gradiška</i>	163	98	134	77	18	17	9	3	2	1
Дервента <i>Derventa</i>	94	49	75	36	6	5	10	7	3	1
Добој <i>Doboј</i>	179	103	158	91	19	10	-	-	2	2
Зворник <i>Zvornik</i>	142	80	104	62	6	4	29	13	3	1
Језеро <i>Jezero</i>	5	3	2	1	2	2	-	-	1	-
Калиновик <i>Kalinovik</i>	11	5	11	5	-	-	-	-	-	-
Кнежево <i>Kneževo</i>	41	18	30	13	11	5	-	-	-	-
Козарска Дубица <i>Kozarska Dubica</i>	71	42	62	33	5	5	-	-	4	4
Котор Варош <i>Kotor Varoš</i>	67	25	58	19	8	6	-	-	1	-

2.12. НАСТАВНО ОСОБЉЕ ВИШИХ РАЗРЕДА, V-VIII (ISCED 2), РЕДОВНИХ ОСНОВНИХ ШКОЛА НА КРАЈУ ШКОЛСКЕ 2001/2002. ГОД.
 TEACHING STAFF IN HIGHER GRADES, V-VIII (ISCED 2), OF REGULAR BASIC SCHOOLS AT THE END OF THE SCHOOL YEAR
 2001/2002

(наставак-continued)

	Укупно Total		Са пуним радним временом Working full-time				Са краћим од пуног радног времена Working part-time				
			на неодређено вријеме on the permanent basis		на одређено вријеме on the temporary basis		на неодређено вријеме on the permanent basis		на одређено вријеме on the temporary basis		
	свега all	жене females	свега all	жене females	свега all	жене females	свега all	жене females	свега all	жене females	
Крупа на Уни Krupa na Uni	7	3	5	3	2	-	-	-	-	-	-
Лакташи Laktaši	95	55	84	47	8	7	3	1	-	-	-
Лопаре Lopare	37	24	29	17	3	3	-	-	5	4	
Љубиње Ljubinje	9	6	8	6	1	-	-	-	-	-	-
Милићи Milići	27	17	25	15	1	1	-	-	1	1	
Модрича Modriča	72	33	65	29	7	4	-	-	-	-	-
Мркоњић Град Mrkonjić Grad	74	39	67	34	3	3	1	-	3	2	
Невесинје Nevesinje	48	18	41	13	4	3	1	-	2	2	
Нови Град Novi Grad	78	41	72	36	6	5	-	-	-	-	-
Осмаци Ostaci	11	5	9	4	1	1	1	-	-	-	-
Пале Pale	63	39	54	35	8	3	-	-	1	1	
Пелагићево Pelagićevo	12	7	12	7	-	-	-	-	-	-	-
Петровац Petrovac	4	3	3	2	-	-	-	-	1	1	
Петрово Petrovo	22	11	20	11	2	-	-	-	-	-	-
Приједор Prijedor	239	146	202	125	23	15	4	1	10	5	
Прњавор Prnjavor	127	61	114	51	8	5	-	-	5	5	
Рибник Ribnik	28	10	26	9	2	1	-	-	-	-	-
Рогатица Rogatica	45	23	36	17	7	6	-	-	2	-	
Рудо Rudo	41	18	41	18	-	-	-	-	-	-	-

2.12. НАСТАВНО ОСОБЉЕ ВИШИХ РАЗРЕДА, V-VIII (ISCED 2), РЕДОВНИХ ОСНОВНИХ ШКОЛА НА КРАЈУ ШКОЛСКЕ 2001/2002. ГОД.
TEACHING STAFF IN HIGHER GRADES, V-VIII (ISCED 2), OF REGULAR BASIC SCHOOLS AT THE END OF THE SCHOOL YEAR
2001/2002

(наставак-continued)

	Укупно Total		Са пуним радним временом Working full-time				Са краћим од пуног радног времена Working part-time			
			на неодређено вријеме on the permanent basis		на одређено вријеме on the temporary basis		на неодређено вријеме on the permanent basis		на одређено вријеме on the temporary basis	
	свега all	жене females	свега all	жене females	свега all	жене females	свега all	жене females	свега all	жене females
Соколац Sokolac	30	14	28	13	1	1	1	-	-	-
Србац Srbac	72	41	57	32	13	9	-	-	2	-
Србиње Srbinje	64	25	63	25	1	-	-	-	-	-
Сребреница Srebrenica	26	16	18	9	7	6	1	1	-	-
Српска Илиџа Srpska Ilidža	39	25	29	16	9	8	-	-	1	1
Српска Костајница Srpska Kostajnica	15	11	15	11	-	-	-	-	-	-
Српски Брод Srpski Brod	24	12	21	11	3	1	-	-	-	-
Српски Дрвар Srpski Drvar	-	-	-	-	-	-	-	-	-	-
Српски Купрес Srpski Kupres	-	-	-	-	-	-	-	-	-	-
Српски Мостар Srpski Mostar	-	-	-	-	-	-	-	-	-	-
Српски Сански Мост Srpski Sanski Most	20	7	4	1	5	1	10	4	1	1
Српски Стари Град Srpski Stari Grad	-	-	-	-	-	-	-	-	-	-
Српско Горажде Srpsko Goražde	5	1	3	1	-	-	-	-	2	-
Српско Ново Сарајево Srpsko Novo Sarajevo	21	14	16	10	4	3	1	1	-	-
Српско Орашје Srpsko Orašje	7	3	3	2	1	1	-	-	3	-
Теслић Teslić	131	82	101	61	28	19	-	-	2	2
Требиње Trebinje	105	72	93	63	3	3	-	-	9	6
Трново Trnovo	5	1	4	-	1	1	-	-	-	-
Угљевик Ugljevik	58	25	48	20	3	2	3	2	4	1

2.12. НАСТАВНО ОСОБЉЕ ВИШИХ РАЗРЕДА, V-VIII (ISCED 2), РЕДОВНИХ ОСНОВНИХ ШКОЛА НА КРАЈУ ШКОЛСКЕ 2001/2002. ГОД.
TEACHING STAFF IN HIGHER GRADES, V-VIII (ISCED 2), OF REGULAR BASIC SCHOOLS AT THE END OF THE SCHOOL YEAR
2001/2002

(наставак-continued)

	Укупно Total		Са пуним радним временом Working full-time				Са краћим од пуног радног времена Working part-time			
			на неодређено вријеме on the permanent basis		на одређено вријеме on the temporary basis		на неодређено вријеме on the permanent basis		на одређено вријеме on the temporary basis	
	свега all	жене females	свега all	жене females	свега all	жене females	свега all	жене females	свега all	жене females
Хан Пијесак Han Pijesak	11	4	8	3	1	1	2	-	-	-
Чајниче Čajniče	26	11	22	8	4	3	-	-	-	-
Челинац Čelinac	68	33	58	28	10	5	-	-	-	-
Шамац Šamac	52	24	49	23	2	-	1	1	-	-
Шековићи Šekovići	26	9	19	6	7	3	-	-	-	-
Шипово Šipovo	44	17	38	14	6	3	-	-	-	-

2.13. НАСТАВНО ОСОБЉЕ РЕДОВНИХ ОСНОВНИХ ШКОЛА КОЈЕ ПРЕДАЈЕ КОМБИНОВАНО У НИЖИМ И ВИШИМ РАЗРЕДИМА
(ISCED 1 & ISCED 2) НА КРАЈУ ШКОЛСКЕ 2001/2002. ГОД.
TEACHING STAFF OF REGULAR BASIC SCHOOLS WHO TEACH BOTH IN LOWER AND HIGHER GRADES (ISCED 1 & ISCED 2)
AT THE END OF THE SCHOOL YEAR 2001/2002

	Укупно <i>Total</i>		Са пуним радним временом <i>Working full-time</i>				Са краћим од пуног радног времена <i>Working part-time</i>			
			на неодређено вријеме <i>on the permanent basis</i>		на одређено вријеме <i>on the temporary basis</i>		на неодређено вријеме <i>on the permanent basis</i>		на одређено вријеме <i>on the temporary basis</i>	
	свега <i>all</i>	жене <i>females</i>	свега <i>all</i>	жене <i>females</i>	свега <i>all</i>	жене <i>females</i>	свега <i>all</i>	жене <i>females</i>	свега <i>all</i>	жене <i>females</i>
УКУПНО <i>TOTAL</i>	183	88	118	59	33	23	7	-	25	6
Бања Лука <i>Banja Luka</i>	24	12	15	9	6	3	1	-	2	-
Берковићи <i>Berkovići</i>	2	1	2	1	-	-	-	-	-	-
Бијељина <i>Bijeljina</i>	7	4	2	2	1	1	-	-	4	1
Билећа <i>Bileća</i>	-	-	-	-	-	-	-	-	-	-
Братунац <i>Bratunac</i>	5	3	-	-	2	2	1	-	2	1
Вишеград <i>Višegrad</i>	2	1	1	1	1	-	-	-	-	-
Власеница <i>Vlasenica</i>	-	-	-	-	-	-	-	-	-	-
Вукосавље <i>Vukosavlje</i>	1	1	1	1	-	-	-	-	-	-
Гацко <i>Gacko</i>	2	-	1	-	1	-	-	-	-	-
Градишка <i>Gradiška</i>	17	10	12	8	3	2	-	-	2	-
Дервента <i>Derventa</i>	6	1	5	1	-	-	1	-	-	-
Добој <i>Doboј</i>	1	-	1	-	-	-	-	-	-	-
Зворник <i>Zvornik</i>	5	-	2	-	-	-	1	-	2	-
Језеро <i>Jezero</i>	3	1	2	1	-	-	-	-	1	-
Калиновик <i>Kalinovik</i>	1	1	1	1	-	-	-	-	-	-
Кнежево <i>Kneževo</i>	-	-	-	-	-	-	-	-	-	-
Козарска Дубица <i>Kozarska Dubica</i>	10	4	7	2	3	2	-	-	-	-
Котор Варош <i>Kotor Varoš</i>	4	2	2	1	-	-	-	-	2	1

2.13. НАСТАВНО ОСОБЉЕ РЕДОВНИХ ОСНОВНИХ ШКОЛА КОЈЕ ПРЕДАЈЕ КОМБИНОВАНО У НИЖИМ И ВИШИМ РАЗРЕДИМА
(ISCED 1 & ISCED 2) НА КРАЈУ ШКОЛСКЕ 2001/2002. ГОД.
TEACHING STAFF OF REGULAR BASIC SCHOOLS WHO TEACH BOTH IN LOWER AND HIGHER GRADES (ISCED 1 & ISCED 2)
AT THE END OF THE SCHOOL YEAR 2001/2002

(наставак-continued)

	Укупно Total		Са пуним радним временом Working full-time				Са краћим од пуног радног времена Working part-time				
			на неодређено вријеме on the permanent basis		на одређено вријеме on the temporary basis		на неодређено вријеме on the permanent basis		на одређено вријеме on the temporary basis		
	свега all	жене females	свега all	жене females	свега all	жене females	свега all	жене females	свега all	жене females	
Крупа на Уни Krupa na Uni	-	-	-	-	-	-	-	-	-	-	-
Лакташи Laktaši	3	1	1	-	1	1	1	-	-	-	-
Лопаре Lopare	-	-	-	-	-	-	-	-	-	-	-
Љубиње Ljubiње	3	3	2	2	1	1	-	-	-	-	-
Милићи Milići	-	-	-	-	-	-	-	-	-	-	-
Модрича Modriča	-	-	-	-	-	-	-	-	-	-	-
Мркоњић Град Mrkonjić Grad	2	1	1	1	-	-	-	-	1	-	-
Невесинје Nevesinje	2	2	2	2	-	-	-	-	-	-	-
Нови Град Novi Grad	-	-	-	-	-	-	-	-	-	-	-
Осмаци Osmaci	-	-	-	-	-	-	-	-	-	-	-
Пале Pale	5	2	5	2	-	-	-	-	-	-	-
Пелагићево Pelagićevo	-	-	-	-	-	-	-	-	-	-	-
Петровац Petrovac	-	-	-	-	-	-	-	-	-	-	-
Петрово Petrovo	-	-	-	-	-	-	-	-	-	-	-
Приједор Prijedor	15	11	9	5	6	6	-	-	-	-	-
Прњавор Prnjavor	4	2	3	1	1	1	-	-	-	-	-
Рибник Ribnik	1	-	1	-	-	-	-	-	-	-	-
Рогатица Rogatica	-	-	-	-	-	-	-	-	-	-	-
Рудо Rudo	-	-	-	-	-	-	-	-	-	-	-

2.13. НАСТАВНО ОСОБЉЕ РЕДОВНИХ ОСНОВНИХ ШКОЛА КОЈЕ ПРЕДАЈЕ КОМБИНОВАНО У НИЖИМ И ВИШИМ РАЗРЕДИМА
(ISCED 1 & ISCED 2) НА КРАЈУ ШКОЛСКЕ 2001/2002. ГОД.
TEACHING STAFF OF REGULAR BASIC SCHOOLS WHO TEACH BOTH IN LOWER AND HIGHER GRADES (ISCED 1 & ISCED 2)
AT THE END OF THE SCHOOL YEAR 2001/2002

(наставак-continued)

	Укупно Total		Са пуним радним временом Working full-time				Са краћим од пуног радног времена Working part-time			
			на неодређено вријеме on the permanent basis		на одређено вријеме on the temporary basis		на неодређено вријеме on the permanent basis		на одређено вријеме on the temporary basis	
	свега all	жене females	свега all	жене females	свега all	жене females	свега all	жене females	свега all	жене females
Соколац Sokolac	1	1	1	1	-	-	-	-	-	-
Србац Srbac	-	-	-	-	-	-	-	-	-	-
Србиње Srbinja	7	2	6	2	1	-	-	-	-	-
Сребреница Srebrenica	2	1	2	1	-	-	-	-	-	-
Српска Илиџа Srpska Ilidža	4	4	4	4	-	-	-	-	-	-
Српска Костајница Srpska Kostajnica	3	2	2	2	1	-	-	-	-	-
Српски Брод Srpski Brod	11	8	9	6	2	2	-	-	-	-
Српски Дрвар Srpski Drvar	-	-	-	-	-	-	-	-	-	-
Српски Купрес Srpski Kupres	-	-	-	-	-	-	-	-	-	-
Српски Мостар Srpski Mostar	-	-	-	-	-	-	-	-	-	-
Српски Сански Мост Srpski Sanski Most	4	1	2	1	-	-	-	-	2	-
Српски Стари Град Srpski Stari Grad	-	-	-	-	-	-	-	-	-	-
Српско Горажде Srpsko Goražde	1	-	-	-	-	-	-	-	1	-
Српско Ново Сарајево Srpsko Novo Sarajevo	-	-	-	-	-	-	-	-	-	-
Српско Орашје Srpsko Orašje	6	3	-	-	-	-	-	-	6	3
Теслић Teslić	4	-	3	-	1	-	-	-	-	-
Требиње Trebinje	1	1	-	-	1	1	-	-	-	-
Трново Trnovo	1	-	-	-	-	-	1	-	-	-
Угљевик Ugljevik	-	-	-	-	-	-	-	-	-	-

2.13. НАСТАВНО ОСОБЉЕ РЕДОВНИХ ОСНОВНИХ ШКОЛА КОЈЕ ПРЕДАЈЕ КОМБИНОВАНО У НИЖИМ И ВИШИМ РАЗРЕДИМА
(ISCED 1 & ISCED 2) НА КРАЈУ ШКОЛСКЕ 2001/2002. ГОД.
TEACHING STAFF OF REGULAR BASIC SCHOOLS WHO TEACH BOTH IN LOWER AND HIGHER GRADES (ISCED 1 & ISCED 2)
AT THE END OF THE SCHOOL YEAR 2001/2002

(наставак-continued)

	Укупно <i>Total</i>		Са пуним радним временом <i>Working full-time</i>				Са краћим од пуног радног времена <i>Working part-time</i>			
			на неодређено вријеме <i>on the permanent basis</i>		на одређено вријеме <i>on the temporary basis</i>		на неодређено вријеме <i>on the permanent basis</i>		на одређено вријеме <i>on the temporary basis</i>	
	<i>all</i>	<i>females</i>	<i>all</i>	<i>females</i>	<i>all</i>	<i>females</i>	<i>all</i>	<i>females</i>	<i>all</i>	<i>females</i>
Хан Пијесак <i>Han Pijesak</i>	2	-	1	-	-	-	1	-	-	-
Чајниче <i>Čajniče</i>	-	-	-	-	-	-	-	-	-	-
Челинац <i>Čelinac</i>	-	-	-	-	-	-	-	-	-	-
Шамац <i>Šamac</i>	9	2	8	1	1	1	-	-	-	-
Шековићи <i>Šekovići</i>	2	-	2	-	-	-	-	-	-	-
Шипово <i>Šipovo</i>	-	-	-	-	-	-	-	-	-	-

3. РЕДОВНЕ ОСНОВНЕ ШКОЛЕ НА ПОЧЕТКУ ШКОЛСКЕ ГОДИНЕ REGULAR BASIC SCHOOLS AT THE BEGINNING OF THE SCHOOL YEAR

3.1. БРОЈ РЕДОВНИХ ОСНОВНИХ ШКОЛА ПО РАЗВИЈЕНОСТИ НА ПОЧЕТКУ ШКОЛСКЕ ГОДИНЕ NUMBER OF REGULAR BASIC SCHOOLS BY DEVELOPMENT AT THE BEGINNING OF THE SCHOOL YEAR

	Укупно <i>Total</i>	Четвороразредне <i>Of four grades ISCED 1</i>	Осморазредне <i>Of eight grades ISCED 1 & ISCED 2</i>
1998/1999	723	458	265
1999/2000	742	477	265
2000/2001	741	476	265
2001/2002	727	464	263
2002/2003	752	487	265

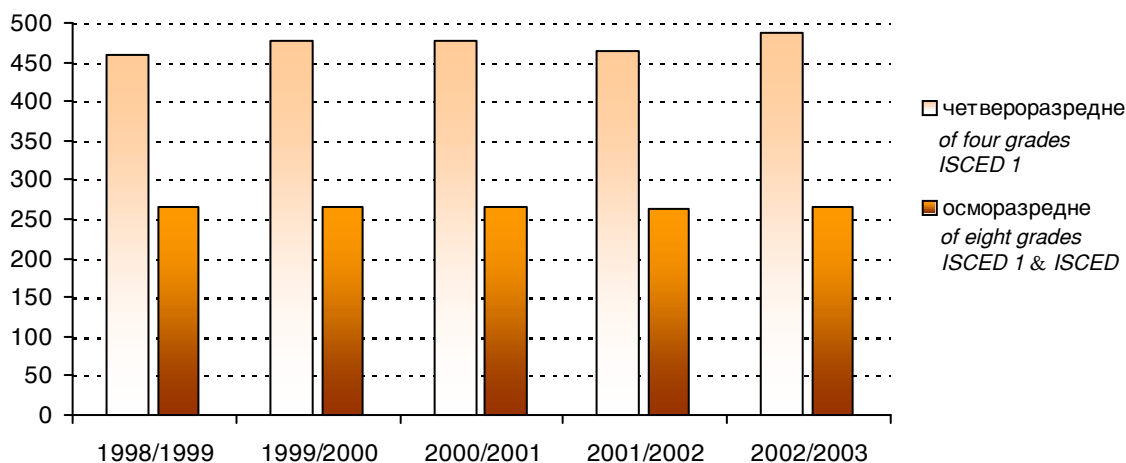

Графика 12 Број редовних основних школа по развијености на почетку школске године
Graph 12 Number of regular basic schools by the number of grades at the beginning of the school year

3.2. УЧЕНИЦИ РЕДОВНИХ ОСНОВНИХ ШКОЛА ПО ПОЛУ И РАЗРЕДИМА И ПОНОВЦИ НА ПОЧЕТКУ ШКОЛСКЕ ГОДИНЕ PUPILS OF REGULAR BASIC SCHOOLS BY SEX AND GRADE AND PUPILS WHO REPEAT THE GRADE AT THE BEGINNING OF THE SCHOOL YEAR

		Укупно <i>Total</i>	По разредима <i>By grade</i>									
			укупно I - IV <i>total ISCED 1</i>	I	II	III	IV	укупно V - VIII <i>total ISCED 2</i>	V	VI	VII	VIII
1998/1999	свега <i>all</i>	125313	59837	14859	14706	15285	14987	65476	16006	16502	16055	16913
	женски <i>female</i>	61277	29204	7286	7087	7471	7360	32073	7698	8077	7905	8393
	поновци <i>repeaters</i>	1373	272	120	64	62	26	1101	452	293	308	48
1999/2000	свега <i>all</i>	121699	58198	12964	14980	14809	15445	63501	15279	15886	16515	15821
	женски <i>female</i>	59242	28264	6166	7385	7162	7551	30978	7390	7736	8089	7763
	поновци <i>repeaters</i>	998	163	78	45	27	13	835	307	246	235	47
2000/2001	свега <i>all</i>	118504	55625	13102	12748	14965	14810	62879	15608	15162	15781	16328
	женски <i>female</i>	57653	26917	6389	6091	7348	7089	30736	7585	7426	7706	8019
	поновци <i>repeaters</i>	785	149	74	33	19	23	636	240	191	170	35

3. 2. УЧЕНИЦИ РЕДОВНИХ ОСНОВНИХ ШКОЛА ПО ПОЛУ И РАЗРЕДИМА И ПОНОВЦИ НА ПОЧЕТКУ ШКОЛСКЕ ГОДИНЕ
PUPILS OF REGULAR BASIC SCHOOLS BY SEX AND GRADE AND PUPILS WHO REPEAT THE GRADE AT THE BEGINNING
OF THE SCHOOL YEAR

(наставак - continued)

	Укупно Total	По разредима By grade									
		укупно I - IV total ISCED 1	I	II	III	IV	укупно V - VIII total ISCED 2	V	VI	VII	VIII
2001/2002 свега all	114265	54874	15286	12676	12419	14493	59391	14583	14965	14744	15099
женски female	55571	26786	7452	6203	5968	7163	28785	6898	7272	7187	7428
поновци repeaters	639	82	50	15	8	9	557	242	139	152	24
2002/2003 свега all	114098	55177	14470	15379	12836	12492	58921	14722	14499	15025	14675
женски female	55712	27082	7202	7508	6282	6090	28630	7217	6927	7320	7166
поновци repeaters	379	68	36	20	9	3	311	142	77	76	16

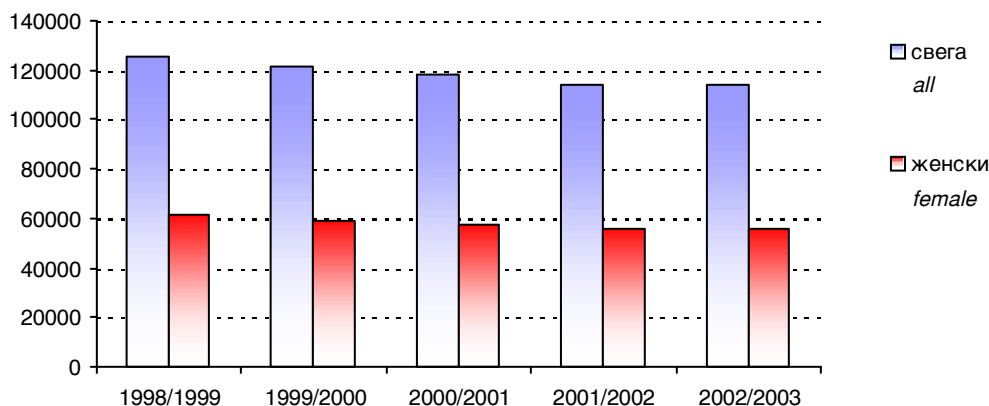

Графика 13 Ученици редовних основних школа по полу и разредима на почетку школске године
Graph 13 Pupils of regular basic schools by sex and grade at the beginning of the school year

3.3. УЧЕНИЦИ РЕДОВНИХ ОСНОВНИХ ШКОЛА ПО СМЈЕНАМА НА ПОЧЕТКУ ШКОЛСКЕ ГОДИНЕ
PUPILS OF REGULAR BASIC SCHOOLS BY SHIFT AT THE BEGINNING OF THE SCHOOL YEAR

	Укупно Total		Смјена Shift					
			пријеподневна before noon		поподневна afternoon		међусмјена mid-shift	
	број одјељења number of classes	број ученика number of pupils	број одјељења number of classes	број ученика number of pupils	број одјељења number of classes	број ученика number of pupils	број одјељења number of classes	број ученика number of pupils
1998/1999	5402	125313	3428	76631	1778	44006	196	4676
1999/2000	5395	121699	3404	73264	1802	44060	189	4375
2000/2001	5391	118504	3395	72139	1809	42212	187	4153
2001/2002	5290	114265	3363	69433	1753	40544	174	4288
2002/2003	5291	114098	3382	69728	1735	40344	174	4026

3.4. НЕКОМБИНОВАНА ОДЈЕЉЕЊА У РЕДОВНИМ ОСНОВНИМ ШКОЛАМА НА ПОЧЕТКУ ШКОЛСКЕ ГОДИНЕ
NON-COMBINED CLASSES IN REGULAR BASIC SCHOOLS AT THE BEGINNING OF THE SCHOOL YEAR

	Укупно одјељења <i>Total of classes</i>	Некомбинована одјељења <i>Non-combined classes</i>									
		укупно I - IV <i>total ISCED 1</i>	I	II	III	IV	укупно V - VIII <i>total ISCED 2</i>	V	VI	VII	VIII
1998/1999	4653	2093	534	524	534	501	2560	638	638	635	649
1999/2000	4625	2083	486	533	526	538	2542	623	640	641	638
2000/2001	4606	2049	508	483	529	529	2557	642	625	643	647
2001/2002	4519	2025	557	477	472	519	2494	622	631	614	627
2002/2003	4489	2013	507	554	479	473	2476	607	622	632	615

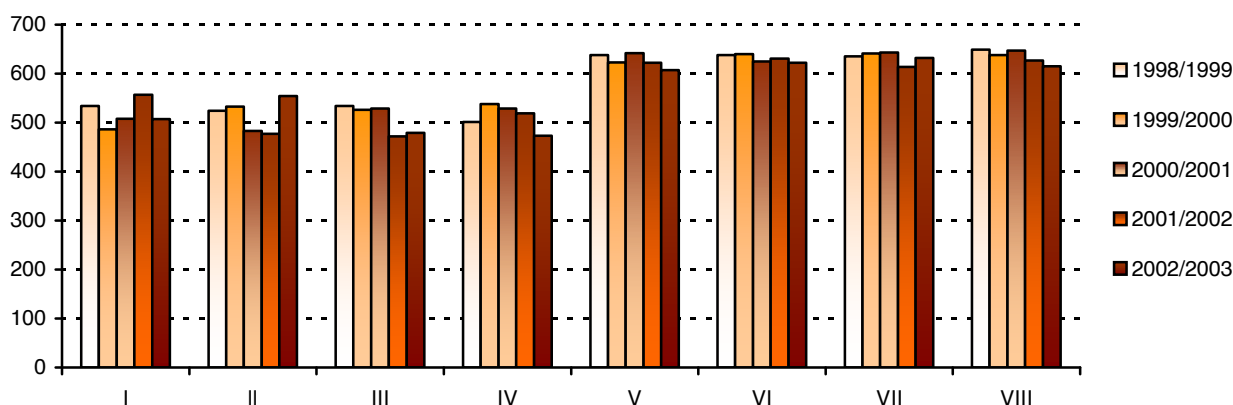

Графика 14 Некомбинована одјељења у редовним основним школама на почетку школске године
Graph 14 Non-combined classes in regular basic schools at the beginning of the school year

3.5. КОМБИНОВАНА ОДЈЕЉЕЊА И УЧЕНИЦИ У РЕДОВНИМ ОСНОВНИМ ШКОЛАМА НА ПОЧЕТКУ ШКОЛСКЕ ГОДИНЕ
COMBINED CLASSES AND PUPILS IN REGULAR BASIC SCHOOLS AT THE BEGINNING OF THE SCHOOL YEAR

	Укупно <i>Total</i>		Од два разреда <i>Of two grades</i>		Од три разреда <i>Of three grades</i>		Од четири и више разреда <i>Of four and more grades</i>	
	одјељења <i>classes</i>	ученици <i>pupils</i>	одјељења <i>classes</i>	ученици <i>pupils</i>	одјељења <i>classes</i>	ученици <i>pupils</i>	одјељења <i>classes</i>	ученици <i>pupils</i>
1998/1999	749	10640	581	8619	75	779	93	1242
1999/2000	770	10556	608	8752	79	781	83	1023
2000/2001	785	10467	621	8711	85	817	79	939
2001/2002	771	10469	608	8711	82	763	81	995
2002/2003	801	10741	612	8737	92	860	97	1144

3.6. КОМБИНОВАНА ОДЈЕЉЕЊА У РЕДОВНИМ ОСНОВНИМ ШКОЛАМА НА ПОЧЕТКУ ШКОЛСКЕ ГОДИНЕ
COMBINED CLASSES IN REGULAR BASIC SCHOOLS AT THE BEGINNING OF THE SCHOOL YEAR

	Комбинована одјељења <i>Combined classes</i>			
	укупно <i>total</i>	I - IV <i>ISCED 1</i>	V - VIII <i>ISCED 2</i>	нижи и виши <i>lower and higher ISCED1 & ISCED 2</i>
1998/1999	749	741	8	-
1999/2000	770	763	7	-
2000/2001	785	779	6	-
2001/2002	771	764	7	-
2002/2003	801	794	7	-

3.7. НАСТАВНО ОСОБЉЕ РЕДОВНИХ ОСНОВНИХ ШКОЛА НА ПОЧЕТКУ ШКОЛСКЕ ГОДИНЕ
 TEACHING STAFF OF REGULAR BASIC SCHOOLS AT THE BEGINNING OF THE SCHOOL YEAR

	Одржавају наставу <i>Teaching</i>	Укупно <i>Total</i>	Жене <i>Females</i>	На неодређено вријеме <i>On the permanent basis</i>				На одређено вријеме <i>On the temporary basis</i>			
				пуно радно вријеме <i>working full-time</i>		краће од пуног радног времена <i>working part-time</i>		пуно радно вријеме <i>working full-time</i>		краће од пуног радног времена <i>working part-time</i>	
				свега <i>all</i>	жене <i>females</i>	свега <i>all</i>	жене <i>females</i>	свега <i>all</i>	жене <i>females</i>	свега <i>all</i>	жене <i>females</i>
1998/1999	укупно <i>total</i>	6878	4313	6081	3801	102	53	593	407	102	52
	I - IV <i>ISCED 1</i>	2918	2107	2728	1971	-	-	188	136	2	-
	V - VIII <i>ISCED 2</i>	3840	2167	3267	1796	94	53	394	266	85	52
	и у нижим и у вишим разредима <i>both in lower and higher grades, ISCED 1 & ISCED 2</i>	120	39	86	34	8	-	11	5	15	-
1999/2000	укупно <i>total</i>	6979	4362	6183	3837	124	68	549	390	123	67
	I - IV <i>ISCED 1</i>	2956	2134	2777	1998	1	-	169	134	9	2
	V - VIII <i>ISCED 2</i>	3886	2180	3307	1802	119	67	361	247	99	64
	и у нижим и у вишим разредима <i>both in lower and higher grades, ISCED 1 & ISCED 2</i>	137	48	99	37	4	1	19	9	15	1
2000/2001	укупно <i>total</i>	7137	4419	6245	3853	168	93	567	397	157	76
	I-IV <i>ISCED 1</i>	3016	2142	2830	2014	7	-	170	127	9	1
	V-VIII <i>ISCED 2</i>	3999	2221	3341	1802	155	92	375	256	128	71
	и у нижим и у вишим разредима <i>both in lower and higher grades, ISCED 1 & ISCED 2</i>	122	56	74	37	6	1	22	14	20	4
2001/2002	укупно <i>total</i>	6855	4308	5954	3735	111	61	614	412	176	100
	I-IV <i>ISCED 1</i>	2911	2112	2704	1964	4	1	196	145	7	2
	V-VIII <i>ISCED 2</i>	3773	2109	3142	1718	103	59	382	242	146	90
	и у нижим и у вишим разредима <i>both in lower and higher grades, ISCED 1 & ISCED 2</i>	171	87	108	53	4	1	36	25	23	8
2002/2003	укупно <i>total</i>	6886	4348	6004	3801	118	65	575	393	189	89
	I-IV <i>ISCED 1</i>	2920	2133	2726	2002	-	-	177	129	17	2
	V-VIII <i>ISCED 2</i>	3799	2144	3179	1754	109	65	366	245	145	80
	и у нижим и у вишим разредима <i>both in lower and higher grades, ISCED 1 & ISCED 2</i>	167	71	99	45	9	-	32	19	27	7

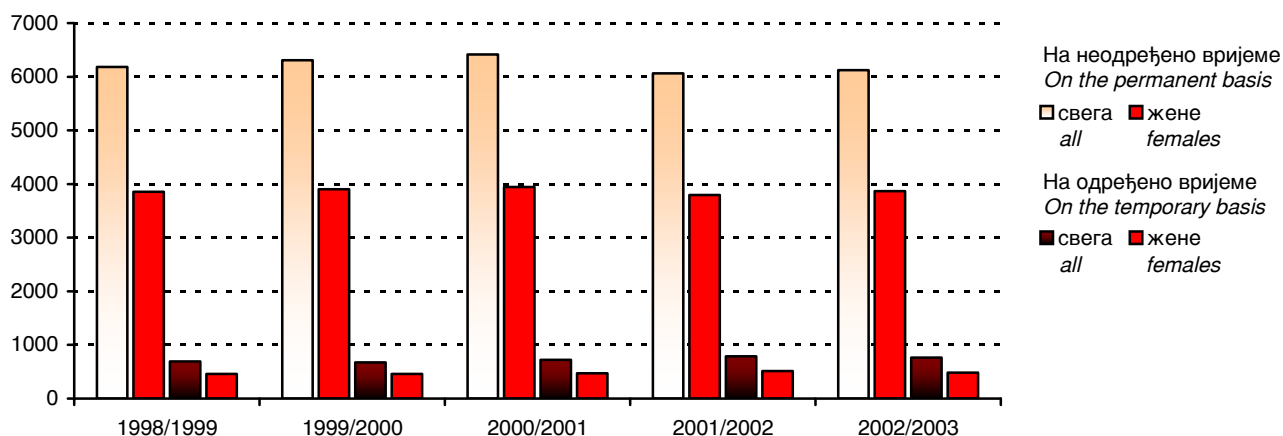
 Графика 15 Наставно особље редовних основних школа по полу и врсти радног односа на почетку школске године
 Graph 15 Teaching staff of regular basic schools by sex and mode of employment at the beginning of the school year

4. РЕДОВНЕ ОСНОВНЕ ШКОЛЕ ПО ОПШТИНАМА НА ПОЧЕТКУ ШКОЛСКЕ 2002/2003.ГОДИНЕ
REGULAR BASIC SCHOOLS BY MUNICIPALITY AT THE BEGINNING OF THE SCHOOL YEAR 2002/2003

4.1. БРОЈ РЕДОВНИХ ОСНОВНИХ ШКОЛА ПО РАЗВИЈЕНОСТИ НА ПОЧЕТКУ ШКОЛСКЕ 2002/2003. ГОД.
NUMBER OF REGULAR BASIC SCHOOLS BY DEVELOPMENT AT THE BEGINNING OF THE SCHOOL YEAR 2002/2003

	Укупно Total	Четвороразредне Of four grades ISCED 1	Осморазредне Of eight grades ISCED 1 & ISCED 2
УКУПНО TOTAL	752	487	265
Бања Лука Banja Luka	60	28	32
Берковићи Berkovići	6	5	1
Бијељина Bijeljina	42	28	14
Билећа Bileća	8	4	4
Братунац Bratunac	10	7	3
Вишеград Višegrad	9	8	1
Власеница Vlasenica	3	2	1
Вукоставље Vukosavlje	4	3	1
Гацко Gacko	8	5	3
Градишка Gradiška	34	25	9
Дервента Derventa	21	15	6
Добој Doboj	43	29	14
Зворник Zvornik	25	17	8
Језеро Jezero	1	-	1
Калиновик Kalinovik	2	-	2
Кнежево Kneževo	16	12	4
Козарска Дубица Kozarska Dubica	11	5	6
Котор Варош Kotor Varoš	14	6	8

4.1. БРОЈ РЕДОВНИХ ОСНОВНИХ ШКОЛА ПО РАЗВИЈЕНОСТИ НА ПОЧЕТКУ ШКОЛСКЕ 2002/2003. ГОД.
NUMBER OF REGULAR BASIC SCHOOLS BY DEVELOPMENT AT THE BEGINNING OF THE SCHOOL YEAR 2002/2003

(наставак - *continued*)

	Укупно <i>Total</i>	Четвороразредне <i>Of four grades ISCED 1</i>	Осморазредне <i>Of eight grades ISCED 1 & ISCED 2</i>
Крупа на Уни <i>Krupa na Uni</i>	5	4	1
Лакташи <i>Laktaši</i>	11	5	6
Лопаре <i>Lopare</i>	18	15	3
Љубиње <i>Ljubinje</i>	1	-	1
Милићи <i>Milici</i>	5	4	1
Модрича <i>Modriča</i>	20	13	7
Мркоњић Град <i>Mrkonjić Grad</i>	18	13	5
Невесиње <i>Nevesinje</i>	12	7	5
Нови Град <i>Novi Grad</i>	26	20	6
Осмаци <i>Osmaci</i>	3	1	2
Пале <i>Pale</i>	9	6	3
Пелагићево <i>Pelagićevo</i>	5	4	1
Петровац <i>Petrovac</i>	1	-	1
Петрово <i>Petrovo</i>	7	5	2
Приједор <i>Prijedor</i>	50	36	14
Прњавор <i>Prnjavor</i>	33	21	12
Рибник <i>Ribnik</i>	11	7	4
Рогатица <i>Rogatica</i>	7	5	2
Рудо <i>Rudo</i>	9	6	3
Соколац <i>Sokolac</i>	5	4	1

4.1. БРОЈ РЕДОВНИХ ОСНОВНИХ ШКОЛА ПО РАЗВИЈЕНОСТИ НА ПОЧЕТКУ ШКОЛСКЕ 2002/2003. ГОД.
NUMBER OF REGULAR BASIC SCHOOLS BY DEVELOPMENT AT THE BEGINNING OF THE SCHOOL YEAR 2002/2003.

(наставак - *continued*)

	Укупно <i>Total</i>	Четвороразредне <i>Of four grades ISCED 1</i>	Осморазредне <i>Of eight grades ISCED 1 & ISCED 2</i>
Србац <i>Srbac</i>	21	14	7
Србиње <i>Srbinja</i>	14	9	5
Сребреница <i>Srebrenica</i>	5	2	3
Српска Илиџа <i>Srpska Ilidža</i>	3	-	3
Српска Костајница <i>Srpska Kostajnica</i>	3	2	1
Српски Брод <i>Srpski Brod</i>	7	5	2
Српски Дрвар <i>Srpski Drvar</i>	-	-	-
Српски Купрес <i>Srpski Kupres</i>	1	1	-
Српски Мостар <i>Srpski Mostar</i>	-	-	-
Српски Сански Мост <i>Srpski Sanski Most</i>	7	4	3
Српски Стари Град <i>Srpski Stari Grad</i>	4	4	-
Српско Горажде <i>Srpsko Goražde</i>	1	-	1
Српско Ново Сарајево <i>Srpsko Novo Sarajevo</i>	4	2	2
Српско Орашје <i>Srpsko Orašje</i>	3	2	1
Теслић <i>Teslić</i>	35	25	10
Требиње <i>Trebinje</i>	8	2	6
Трново <i>Trnovo</i>	2	1	1
Угљевик <i>Ugljevik</i>	15	12	3
Хан Пијесак <i>Han Pijesak</i>	1	-	1
Чајниче <i>Čajniče</i>	5	3	2

4.1. БРОЈ РЕДОВНИХ ОСНОВНИХ ШКОЛА ПО РАЗВИЈЕНОСТИ НА ПОЧЕТКУ ШКОЛСКЕ 2002/2003. ГОД.
NUMBER OF REGULAR BASIC SCHOOLS BY DEVELOPMENT AT THE BEGINNING OF THE SCHOOL YEAR 2002/2003

(наставак - *continued*)

	Укупно <i>Total</i>	Четвороразредне <i>Of four grades ISCED 1</i>	Осморазредне <i>Of eight grades ISCED 1 & ISCED 2</i>
Челинац <i>Čelinac</i>	18	13	5
Шамац <i>Šamac</i>	11	7	4
Шековићи <i>Šekovići</i>	5	2	3
Шипово <i>Šipovo</i>	6	2	4

4.2. УЧЕНИЦИ РЕДОВНИХ ОСНОВНИХ ШКОЛА ПО ПОЛУ И РАЗРЕДИМА И ПОНОВЦИ НА ПОЧЕТКУ ШКОЛСКЕ 2001/2002. ГОД.
PUPILS OF REGULAR BASIC SCHOOLS BY SEX AND GRADE AND PUPILS WHO REPEAT THE GRADE AT THE BEGINNING
OF THE SCHOOL YEAR 2002/2003

		Укупно <i>Total</i>	По разредима <i>By grade</i>									
			укупно I - IV <i>total</i> <i>ISCED 1</i>	I	II	III	IV	укупно V - VIII <i>total</i> <i>ISCED 2</i>	V	VI	VII	VIII
УКУПНО <i>TOTAL</i>	свега <i>all</i>	114098	55177	14470	15379	12836	12492	58921	14722	14499	15025	14675
	женски <i>female</i>	55712	27082	7202	7508	6282	6090	28630	7217	6927	7320	7166
	поновци <i>repeaters</i>	379	68	36	20	9	3	311	142	77	76	16
Бања Лука <i>Banja Luka</i>	свега <i>all</i>	16239	7801	2101	2166	1811	1723	8438	2029	2034	2218	2157
	женски <i>female</i>	7955	3869	1038	1086	903	842	4086	1006	990	1095	995
	поновци <i>repeaters</i>	26	2	1	1	-	-	24	9	10	4	1
Берковићи <i>Berkovići</i>	свега <i>all</i>	177	84	14	27	23	20	93	24	28	17	24
	женски <i>female</i>	90	37	3	14	13	7	53	12	18	10	13
	поновци <i>repeaters</i>	-	-	-	-	-	-	-	-	-	-	-
Бијељина <i>Bijeljina</i>	свега <i>all</i>	9526	4616	1268	1220	1047	1081	4910	1267	1148	1276	1219
	женски <i>female</i>	4655	2241	670	566	503	502	2414	646	550	617	601
	поновци <i>repeaters</i>	33	8	6	1	-	1	25	7	9	9	-
Билећа <i>Bileća</i>	свега <i>all</i>	1463	695	196	184	166	149	768	205	181	193	189
	женски <i>female</i>	717	319	93	73	86	67	398	108	88	107	95
	поновци <i>repeaters</i>	11	-	-	-	-	-	11	9	2	-	-
Братунац <i>Bratunac</i>	свега <i>all</i>	1717	795	198	207	194	196	922	209	233	244	236
	женски <i>female</i>	826	389	92	101	100	96	437	93	118	108	118
	поновци <i>repeaters</i>	2	1	1	-	-	-	1	-	1	-	-
Вишеград <i>Višegrad</i>	свега <i>all</i>	1200	589	165	167	131	126	611	132	162	169	148
	женски <i>female</i>	544	270	79	75	61	55	274	51	72	73	78
	поновци <i>repeaters</i>	-	-	-	-	-	-	-	-	-	-	-
Власеница <i>Vlasenica</i>	свега <i>all</i>	1050	519	146	140	135	98	531	140	123	135	133
	женски <i>female</i>	534	277	76	75	68	58	257	74	61	55	67
	поновци <i>repeaters</i>	8	-	-	-	-	-	8	1	3	4	-
Вукосавље <i>Vukosavlje</i>	свега <i>all</i>	261	147	38	62	23	24	114	31	25	38	20
	женски <i>female</i>	121	69	21	29	11	8	52	14	11	16	11
	поновци <i>repeaters</i>	-	-	-	-	-	-	-	-	-	-	-
Гацко <i>Gacko</i>	свега <i>all</i>	1085	532	138	160	106	128	553	145	137	139	132
	женски <i>female</i>	550	275	83	85	50	57	275	71	60	82	62
	поновци <i>repeaters</i>	4	-	-	-	-	-	4	2	2	-	-
Градишка <i>Gradiška</i>	свега <i>all</i>	4929	2500	660	705	620	515	2429	566	640	635	588
	женски <i>female</i>	2392	1228	327	354	301	246	1164	261	295	320	288
	поновци <i>repeaters</i>	41	14	7	4	2	1	27	15	10	2	-
Дервента <i>Derвента</i>	свега <i>all</i>	2611	1242	320	364	276	282	1369	356	308	386	319
	женски <i>female</i>	1279	607	144	183	129	151	672	180	141	184	167
	поновци <i>repeaters</i>	5	-	-	-	-	-	5	1	3	1	-

4.2. УЧЕНИЦИ РЕДОВНИХ ОСНОВНИХ ШКОЛА ПО ПОЛУ И РАЗРЕДИМА И ПОНОВЦИ НА ПОЧЕТКУ ШКОЛСКЕ 2002/2003. ГОД.
PUPILS OF REGULAR BASIC SCHOOLS BY SEX AND GRADE AND PUPILS WHO REPEAT THE GRADE AT THE BEGINNING
OF THE SCHOOL YEAR 2002/2003

(наставак - *continued*)

		Укупно <i>Total</i>	По разредима <i>By grade</i>									
			укупно I - IV <i>total</i> <i>ISCED 1</i>	I	II	III	IV	укупно V - VIII <i>total</i> <i>ISCED 2</i>	V	VI	VII	VIII
Добој	свега <i>all</i>	5841	2838	784	744	687	623	3003	712	718	781	792
<i>Doboj</i>	женски <i>female</i>	2825	1401	402	364	332	303	1424	337	335	382	370
	поновци <i>repeaters</i>	37	-	-	-	-	-	37	12	4	10	11
Зворник	свега <i>all</i>	4401	2177	512	620	477	568	2224	569	537	557	561
<i>Zvornik</i>	женски <i>female</i>	2109	1048	247	300	233	268	1061	277	252	255	277
	поновци <i>repeaters</i>	19	1	1	-	-	-	18	9	6	3	-
Језеро	свега <i>all</i>	137	68	18	21	12	17	69	13	20	19	17
<i>Jezero</i>	женски <i>female</i>	60	34	11	10	4	9	26	4	8	6	8
	поновци <i>repeaters</i>	-	-	-	-	-	-	-	-	-	-	-
Калиновик	свега <i>all</i>	227	93	22	34	17	20	134	30	34	44	26
<i>Kalinovik</i>	женски <i>female</i>	113	52	12	22	11	7	61	12	15	26	8
	поновци <i>repeaters</i>	-	-	-	-	-	-	-	-	-	-	-
Кнежево	свега <i>all</i>	1331	641	167	156	159	159	690	207	148	176	159
<i>Knezevo</i>	женски <i>female</i>	648	320	86	74	83	77	328	94	70	86	78
	поновци <i>repeaters</i>	2	1	-	-	-	1	1	-	1	-	-
Козарска Дубица	свега <i>all</i>	2120	994	257	264	230	243	1126	287	256	278	305
<i>Kozarska Dubica</i>	женски <i>female</i>	1026	483	122	131	100	130	543	135	114	133	161
	поновци <i>repeaters</i>	5	-	-	-	-	-	5	2	1	2	-
Котор Варош	свега <i>all</i>	2084	981	228	288	218	247	1103	283	266	288	266
<i>Kotor Varoš</i>	женски <i>female</i>	987	463	112	144	94	113	524	140	125	139	120
	поновци <i>repeaters</i>	8	2	-	1	1	-	6	5	-	1	-
Крупа на Уни	свега <i>all</i>	113	68	17	19	17	15	45	15	8	17	5
<i>Krupa na Uni</i>	женски <i>female</i>	39	21	5	8	3	5	18	5	2	10	1
	поновци <i>repeaters</i>	-	-	-	-	-	-	-	-	-	-	-
Лакташи	свега <i>all</i>	3406	1698	424	511	399	364	1708	429	452	415	412
<i>Laktaši</i>	женски <i>female</i>	1679	839	212	262	186	179	840	212	236	182	210
	поновци <i>repeaters</i>	29	-	-	-	-	-	29	15	9	5	-
Лопаре	свега <i>all</i>	1180	618	155	157	141	165	562	156	150	138	118
<i>Lopare</i>	женски <i>female</i>	603	320	87	73	76	84	283	80	83	59	61
	поновци <i>repeaters</i>	6	2	1	-	1	-	4	2	1	1	-
Љубинје	свега <i>all</i>	400	176	40	48	46	42	224	63	52	51	58
<i>Ljubinje</i>	женски <i>female</i>	194	88	21	27	16	24	106	32	23	23	28
	поновци <i>repeaters</i>	-	-	-	-	-	-	-	-	-	-	-
Милићи	свега <i>all</i>	919	442	117	120	104	101	477	133	102	135	107
<i>Milici</i>	женски <i>female</i>	458	208	53	58	54	43	250	75	45	76	54
	поновци <i>repeaters</i>	3	-	-	-	-	-	3	2	1	-	-

4.2. УЧЕНИЦИ РЕДОВНИХ ОСНОВНИХ ШКОЛА ПО ПОЛУ И РАЗРЕДИМА И ПОНОВЦИ НА ПОЧЕТКУ ШКОЛСКЕ 2002/2003. ГОД.
PUPILS OF REGULAR BASIC SCHOOLS BY SEX AND GRADE AND PUPILS WHO REPEAT THE GRADE AT THE BEGINNING
OF THE SCHOOL YEAR 2002/2003

(наставак - continued)

			Укупно Total	По разредима By grade									
				укупно I - IV total ISCED 1	I	II	III	IV	укупно V - VIII total ISCED 2	V	VI	VII	VIII
Модрича	свега	all	2351	1170	272	344	286	268	1181	299	282	295	305
Modriča	женски	female	1182	585	123	185	142	135	597	159	132	147	159
	поновци	repeaters	3	-	-	-	-	-	3	1	1	1	-
Мркоњић Град	свега	all	1862	936	256	252	232	196	926	227	263	229	207
Mrkonjić Grad	женски	female	869	436	107	119	109	101	433	113	124	99	97
	поновци	repeaters	21	1	1	-	-	-	20	16	3	-	1
Невесинје	свега	all	1328	652	155	202	135	160	676	159	174	160	183
Nevesinje	женски	female	646	320	72	104	71	73	326	74	92	76	84
	поновци	repeaters	-	-	-	-	-	-	-	-	-	-	-
Нови Град	свега	all	2614	1220	301	374	296	249	1394	353	359	354	328
Novi Grad	женски	female	1323	639	154	180	164	141	684	159	160	188	177
	поновци	repeaters	2	2	1	-	1	-	-	-	-	-	-
Осмаци	свега	all	329	191	53	53	48	37	138	44	30	27	37
Osmaci	женски	female	160	99	28	24	28	19	61	19	12	12	18
	поновци	repeaters	1	1	1	-	-	-	-	-	-	-	-
Пале	свега	all	2173	995	244	268	235	248	1178	289	295	298	296
Pale	женски	female	1098	513	123	134	126	130	585	149	144	150	142
	поновци	repeaters	-	-	-	-	-	-	-	-	-	-	-
Пелагићево	свега	all	418	202	51	59	50	42	216	62	57	45	52
Pelagićevo	женски	female	208	96	27	32	19	18	112	28	30	26	28
	поновци	repeaters	-	-	-	-	-	-	-	-	-	-	-
Петровац	свега	all	72	36	7	16	7	6	36	10	12	6	8
Petrovac	женски	female	37	17	4	6	4	3	20	5	4	5	6
	поновци	repeaters	-	-	-	-	-	-	-	-	-	-	-
Петрово	свега	all	660	326	85	90	81	70	334	87	76	83	88
Petrovo	женски	female	320	165	41	44	42	38	155	34	38	37	46
	поновци	repeaters	-	-	-	-	-	-	-	-	-	-	-
Приједор	свега	all	7557	3617	919	1005	890	803	3940	952	958	1016	1014
Prijedor	женски	female	3735	1822	444	496	472	410	1913	450	466	479	518
	поновци	repeaters	22	5	1	2	2	-	17	9	3	5	-
Прњавор	свега	all	3751	1819	524	491	387	417	1932	525	470	457	480
Prnjavor	женски	female	1776	873	243	231	193	206	903	247	218	212	226
	поновци	repeaters	7	-	-	-	-	-	7	1	1	5	-
Рибник	свега	all	572	318	65	97	89	67	254	71	68	68	47
Ribnik	женски	female	284	154	36	45	43	30	130	36	39	32	23
	поновци	repeaters	2	1	1	-	-	-	1	-	1	-	-

4.2. УЧЕНИЦИ РЕДОВНИХ ОСНОВНИХ ШКОЛА ПО ПОЛУ И РАЗРЕДИМА И ПОНОВЦИ НА ПОЧЕТКУ ШКОЛСКЕ 2002/2003. ГОД.
 PUPILS OF REGULAR BASIC SCHOOLS BY SEX AND GRADE AND PUPILS WHO REPEAT THE GRADE AT THE BEGINNING
 OF THE SCHOOL YEAR 2002/2003

(наставак - continued)

		Укупно Total	По разредима By grade									
			укупно I - IV total ISCED 1	I	II	III	IV	укупно V - VIII total ISCED 2	V	VI	VII	VIII
Рогатица	свега all	1182	566	131	187	118	130	616	164	127	165	160
Rogatica	женски female	614	302	67	99	62	74	312	84	64	91	73
	поновци repeaters	-	-	-	-	-	-	-	-	-	-	-
Рудо	свега all	824	375	103	87	90	95	449	103	119	115	112
Rudo	женски female	397	176	51	36	47	42	221	54	55	60	52
	поновци repeaters	-	-	-	-	-	-	-	-	-	-	-
Соколац	свега all	1307	590	149	160	130	151	717	178	174	178	187
Sokolac	женски female	664	280	81	71	52	76	384	98	89	99	98
	поновци repeaters	4	3	1	2	-	-	1	-	-	1	-
Србац	свега all	1795	842	214	236	200	192	953	232	252	237	232
Srbac	женски female	877	421	97	128	100	96	456	107	126	116	107
	поновци repeaters	5	4	2	1	1	-	1	1	-	-	-
Србиње	свега all	1890	935	250	256	219	210	955	244	229	231	251
Srbinja	женски female	921	447	133	108	104	102	474	137	106	112	119
	поновци repeaters	3	-	-	-	-	-	3	1	1	1	-
Сребреница	свега all	731	356	88	100	75	93	375	100	86	98	91
Srebrenica	женски female	346	177	47	49	30	51	169	42	41	45	41
	поновци repeaters	5	-	-	-	-	-	5	1	1	2	1
Српска Илиџа	свега all	1450	682	186	192	155	149	768	179	200	172	217
Srpska Ilidža	женски female	709	330	90	97	73	70	379	91	98	97	93
	поновци repeaters	-	-	-	-	-	-	-	-	-	-	-
Српска Костајница	свега all	458	232	66	65	52	49	226	46	72	63	45
Srpska Kostajnica	женски female	216	108	31	32	25	20	108	21	41	30	16
	поновци repeaters	-	-	-	-	-	-	-	-	-	-	-
Српски Брод	свега all	1285	606	175	174	133	124	679	160	172	183	164
Srpski Brod	женски female	648	316	99	90	64	63	332	85	73	87	87
	поновци repeaters	24	8	5	3	-	-	16	10	-	6	-
Српски Дрвар	свега all	-	-	-	-	-	-	-	-	-	-	-
Srpski Drvar	женски female	-	-	-	-	-	-	-	-	-	-	-
	поновци repeaters	-	-	-	-	-	-	-	-	-	-	-
Српски Купрес	свега all	12	12	2	4	2	4	-	-	-	-	-
Srpski Kupres	женски female	5	5	1	1	1	2	-	-	-	-	-
	поновци repeaters	-	-	-	-	-	-	-	-	-	-	-
Српски Мостар	свега all	-	-	-	-	-	-	-	-	-	-	-
Srpski Mostar	женски female	-	-	-	-	-	-	-	-	-	-	-
	поновци repeaters	-	-	-	-	-	-	-	-	-	-	-

4.2. УЧЕНИЦИ РЕДОВНИХ ОСНОВНИХ ШКОЛА ПО ПОЛУ И РАЗРЕДИМА И ПОНОВЦИ НА ПОЧЕТКУ ШКОЛСКЕ 2002/2003. ГОД.
PUPILS OF REGULAR BASIC SCHOOLS BY SEX AND GRADE AND PUPILS WHO REPEAT THE GRADE AT THE BEGINNING
OF THE SCHOOL YEAR 2002/2003

(наставак - continued)

		Укупно Total	По разредима By grade									
			укупно I - IV total ISCED 1	I	II	III	IV	укупно V - VIII total ISCED 2	V	VI	VII	VIII
Српски Сански Мост	свега all	339	189	52	72	39	26	150	49	42	42	17
<i>Srpski Sanski Most</i>	женски female	161	88	22	38	12	16	73	23	20	20	10
	поновци repeaters	-	-	-	-	-	-	-	-	-	-	-
Српски Стари Град	свега all	43	43	12	13	11	7	-	-	-	-	-
<i>Srpski Stari Grad</i>	женски female	24	24	7	7	6	4	-	-	-	-	-
	поновци repeaters	-	-	-	-	-	-	-	-	-	-	-
Српско Горажде	свега all	62	31	10	7	5	9	31	4	10	8	9
<i>Srpsko Goražde</i>	женски female	33	18	5	4	3	6	15	1	4	5	5
	поновци repeaters	-	-	-	-	-	-	-	-	-	-	-
Српско Ново Сарајево	свега all	734	351	101	107	73	70	383	82	102	84	115
<i>Srpsko Novo Sarajevo</i>	женски female	365	174	51	55	38	30	191	43	50	48	50
	поновци repeaters	-	-	-	-	-	-	-	-	-	-	-
Српско Орашје	свега all	197	121	35	26	37	23	76	28	14	14	20
<i>Srpsko Orašje</i>	женски female	100	63	20	16	15	12	37	15	7	6	9
	поновци repeaters	3	-	-	-	-	-	3	-	-	2	1
Теслић	свега all	4345	2110	594	560	496	460	2235	532	610	541	552
<i>Teslić</i>	женски female	2098	1008	308	250	235	215	1090	275	285	256	274
	поновци repeaters	20	9	3	5	1	-	11	5	3	3	-
Требиње	свега all	3053	1409	374	379	299	357	1644	422	401	415	406
<i>Trebinje</i>	женски female	1453	648	173	177	132	166	805	196	188	202	219
	поновци repeaters	2	-	-	-	-	-	2	-	-	2	-
Трново	свега all	152	71	19	20	12	20	81	14	24	20	23
<i>Trnovo</i>	женски female	78	43	12	11	9	11	35	5	9	10	11
	поновци repeaters	-	-	-	-	-	-	-	-	-	-	-
Угљевик	свега all	1637	747	187	193	173	194	890	227	210	225	228
<i>Ugljevik</i>	женски female	757	340	92	86	76	86	417	110	99	112	96
	поновци repeaters	3	3	3	-	-	-	-	-	-	-	-
Хан Пијесак	свега all	366	188	36	55	56	41	178	43	40	47	48
<i>Han Pijesak</i>	женски female	189	98	18	35	29	16	91	17	20	28	26
	поновци repeaters	-	-	-	-	-	-	-	-	-	-	-
Чајниче	свега all	533	241	64	75	40	62	292	82	77	62	71
<i>Čajniče</i>	женски female	252	117	32	38	20	27	135	41	34	28	32
	поновци repeaters	3	-	-	-	-	-	3	2	-	-	1
Челинац	свега all	1902	906	252	264	202	188	996	250	254	238	254
<i>Čelinac</i>	женски female	946	455	138	122	100	95	491	126	128	109	128
	поновци repeaters	-	-	-	-	-	-	-	-	-	-	-

4.2. УЧЕНИЦИ РЕДОВНИХ ОСНОВНИХ ШКОЛА ПО ПОЛУ И РАЗРЕДИМА И ПОНОВЦИ НА ПОЧЕТКУ ШКОЛСКЕ 2002/2003. ГОД.
PUPILS OF REGULAR BASIC SCHOOLS BY SEX AND GRADE AND PUPILS WHO REPEAT THE GRADE AT THE BEGINNING
OF THE SCHOOL YEAR 2002/2003

(наставак - continued)

			Укупно Total	По разредима By grade									
				укупно I - IV total ISCED 1	I	II	III	IV	укупно V - VIII total ISCED 2	V	VI	VII	VIII
Шамац Šamac	свега	<i>all</i>	1661	832	233	234	199	166	829	206	205	221	197
	женски	<i>female</i>	829	417	123	120	99	75	412	105	88	111	108
	поновци	<i>repeaters</i>	3	-	-	-	-	-	3	1	-	2	-
Шековићи Šekovići	свега	<i>all</i>	924	427	99	121	120	87	497	137	111	123	126
	женски	<i>female</i>	470	215	55	54	61	45	255	69	54	65	67
	поновци	<i>repeaters</i>	2	-	-	-	-	-	2	1	-	1	-
Шипово Šipovo	свега	<i>all</i>	1112	519	121	157	125	116	593	161	162	156	114
	женски	<i>female</i>	518	235	51	70	59	55	283	80	77	76	50
	поновци	<i>repeaters</i>	5	-	-	-	-	-	5	2	-	3	-

4.3. УЧЕНИЦИ РЕДОВНИХ ОСНОВНИХ ШКОЛА ПО СМЈЕНАМА НА ПОЧЕТКУ ШКОЛСКЕ 2002/2003. ГОД.
PUPILS OF REGULAR BASIC SCHOOLS BY SHIFT AT THE BEGINNING OF THE SCHOOL YEAR 2002/2003

	Укупно <i>Total</i>		Смјена <i>Shift</i>					
			пријеподневна <i>before noon</i>		поподневна <i>afternoon</i>		међусмјена <i>mid-shift</i>	
	број одјељења <i>number of classes</i>	број ученика <i>number of pupils</i>	број одјељења <i>number of classes</i>	број ученика <i>number of pupils</i>	број одјељења <i>number of classes</i>	број ученика <i>number of pupils</i>	број одјељења <i>number of classes</i>	број ученика <i>number of pupils</i>
УКУПНО <i>TOTAL</i>	5291	114098	3382	69728	1735	40344	174	4026
Бања Лука <i>Banja Luka</i>	734	16239	422	8851	268	6286	44	1102
Берковићи <i>Berkovići</i>	13	177	10	146	-	-	3	31
Бијељина <i>Bijeljina</i>	389	9526	222	5262	154	3916	13	348
Билећа <i>Bileća</i>	70	1463	43	884	23	481	4	98
Братунац <i>Bratunac</i>	84	1717	48	892	32	736	4	89
Вишеград <i>Višegrad</i>	58	1200	34	632	24	568	-	-
Власеница <i>Vlasenica</i>	41	1050	26	651	15	399	-	-
Вукосавље <i>Vukosavlje</i>	14	261	14	261	-	-	-	-
Гацко <i>Gacko</i>	56	1085	39	746	15	301	2	38
Градишка <i>Gradiška</i>	229	4929	143	2968	80	1824	6	137
Дервента <i>Derventa</i>	129	2611	84	1701	45	910	-	-
Добој <i>Doboј</i>	271	5841	158	3327	111	2491	2	23
Зворник <i>Zvornik</i>	194	4401	135	2885	58	1498	1	18
Језеро <i>Jezero</i>	8	137	8	137	-	-	-	-
Калиновик <i>Kalinovik</i>	14	227	8	132	6	95	-	-
Кнежево <i>Kneževo</i>	71	1331	54	942	17	389	-	-
Козарска Дубица <i>Kozarska Dubica</i>	99	2120	69	1469	30	651	-	-
Котор Варош <i>Kotor Varoš</i>	103	2084	78	1459	25	625	-	-

4.3. УЧЕНИЦИ РЕДОВНИХ ОСНОВНИХ ШКОЛА ПО СМЈЕНАМА НА ПОЧЕТКУ ШКОЛСКЕ 2002/2003. ГОД
PUPILS OF REGULAR BASIC SCHOOLS BY SHIFT AT THE BEGINNING OF THE SCHOOL YEAR 2002/2003

(наставак - continued)

	Укупно Total		Смјена Shift					
			пријеподневна before noon		поподневна afternoon		међусмјена mid-shift	
	број одјељења number of classes	број ученика number of pupils	број одјељења number of classes	број ученика number of pupils	број одјељења number of classes	број ученика number of pupils	број одјељења number of classes	број ученика number of pupils
Крупа на Уни <i>Krupa na Uni</i>	11	113	10	102	1	11	-	-
Лакташи <i>Laktaši</i>	135	3406	89	2179	46	1227	-	-
Лопаре <i>Lopare</i>	63	1180	43	799	20	381	-	-
Љубиње <i>Ljubinje</i>	17	400	9	221	8	179	-	-
Милићи <i>Milići</i>	38	919	21	473	17	446	-	-
Модрича <i>Modriča</i>	108	2351	69	1431	39	920	-	-
Мркоњић Град <i>Mrkonjić Grad</i>	99	1862	60	976	33	767	6	119
Невесинје <i>Nevesinje</i>	65	1328	47	925	18	403	-	-
Нови Град <i>Novi Grad</i>	126	2614	97	2047	14	260	15	307
Осмаци <i>Ostaci</i>	17	329	14	280	3	49	-	-
Пале <i>Pale</i>	83	2173	49	1232	28	768	6	173
Пелагићево <i>Pelagićevo</i>	20	418	13	293	7	125	-	-
Петровац <i>Petrovac</i>	6	72	6	72	-	-	-	-
Петрово <i>Petrovo</i>	34	660	26	478	8	182	-	-
Приједор <i>Prijedor</i>	355	7557	236	4834	97	2239	22	484
Прњавор <i>Prnjavor</i>	179	3751	125	2508	51	1157	3	86
Рибник <i>Ribnik</i>	42	572	34	415	7	138	1	19
Рогатица <i>Rogatica</i>	54	1182	31	660	18	407	5	115
Рудо <i>Rudo</i>	48	824	28	508	20	316	-	-

4.3. УЧЕНИЦИ РЕДОВНИХ ОСНОВНИХ ШКОЛА ПО СМЈЕНАМА НА ПОЧЕТКУ ШКОЛСКЕ 2002/2003. ГОД.
PUPILS OF REGULAR BASIC SCHOOLS BY SHIFT AT THE BEGINNING OF THE SCHOOL YEAR 2002/2003

(наставак - continued)

	Укупно Total		Смјена Shift					
			Пријеподневна before noon		поподневна afternoon		међусмјена mid-shift	
	број одјелјења number of classes	број ученика number of pupils	број одјелјења number of classes	Број ученика number of pupils	број одјелјења number of classes	број ученика number of pupils	број одјелјења number of classes	број ученика number of pupils
Соколац Sokolac	45	1307	23	668	16	483	6	156
Србац Srbac	96	1795	63	1118	33	677	-	-
Србиње Srbinja	92	1890	61	1166	30	719	1	5
Сребреница Srebrenica	37	731	31	606	6	125	-	-
Српска Илиџа Srpska Ilidza	58	1450	31	746	27	704	-	-
Српска Костајница Srpska Kostajnica	23	458	13	267	10	191	-	-
Српски Брод Srpski Brod	48	1285	27	758	21	527	-	-
Српски Дрвар Srpski Drvar	-	-	-	-	-	-	-	-
Српски Купрес Srpski Kupres	1	12	1	12	-	-	-	-
Српски Мостар Srpski Mostar	-	-	-	-	-	-	-	-
Српски Сански Мост Srpski Sanski Most	25	339	22	294	3	45	-	-
Српски Стари Град Srpski Stari Grad	4	43	4	43	-	-	-	-
Српско Горажде Srpsko Goražde	6	62	4	31	2	31	-	-
Српско Ново Сарајево Srpsko Novo Sarajevo	32	734	17	418	15	316	-	-
Српско Орашје Srpsko Orašje	12	197	5	85	7	112	-	-
Теслић Teslic	206	4345	135	2745	70	1574	1	26
Требиње Trebinje	124	3053	63	1496	42	1118	19	439
Трново Trnovo	9	152	5	99	4	53	-	-
Угљевик Ugljevik	77	1637	49	1018	25	548	3	71

4.3. УЧЕНИЦИ РЕДОВНИХ ОСНОВНИХ ШКОЛА ПО СМЈЕНАМА НА ПОЧЕТКУ ШКОЛСКЕ 2002/2003. ГОД.
PUPILS OF REGULAR BASIC SCHOOLS BY SHIFT AT THE BEGINNING OF THE SCHOOL YEAR 2002/2003

(наставак - continued)

	Укупно <i>Total</i>		Смјена <i>Shift</i>					
			пријеподневна <i>before noon</i>		поподневна <i>afternoon</i>		међусмјена <i>mid-shift</i>	
	број одјелјења <i>number of classes</i>	број ученика <i>number of pupils</i>	број одјелјења <i>number of classes</i>	број ученика <i>number of pupils</i>	број одјелјења <i>number of classes</i>	број ученика <i>number of pupils</i>	број одјелјења <i>number of classes</i>	број ученика <i>number of pupils</i>
Хан Пијесак <i>Han Pijesak</i>	17	366	15	319	-	-	2	47
Чајниче <i>Čajniče</i>	28	533	21	353	7	180	-	-
Челинац <i>Čelinac</i>	90	1902	71	1439	19	463	-	-
Шамац <i>Šamac</i>	83	1661	51	995	32	666	-	-
Шековићи <i>Šekovići</i>	39	924	30	691	9	233	-	-
Шипово <i>Šipovo</i>	62	1112	38	583	19	434	5	95

4.4. НЕКОМБИНОВАНА ОДЈЕЉЕЊА У РЕДОВНИМ ОСНОВНИМ ШКОЛАМА НА ПОЧЕТКУ ШКОЛСКЕ 2002/2003. ГОД.
NON-COMBINED CLASSES IN REGULAR BASIC SCHOOLS AT THE BEGINNING OF THE SCHOOL YEAR 2002/2003

	Укупно одјељења <i>Total of classes</i>	Некомбинована одјељења <i>Non-combined classes</i>									
		укупно I - IV <i>total ISCED 1</i>	I	II	III	IV	укупно V - VIII <i>total ISCED 2</i>	V	VI	VII	VIII
УКУПНО <i>TOTAL</i>	4489	2013	507	554	479	473	2476	607	622	632	615
Бања Лука <i>Banja Luka</i>	691	332	83	90	81	78	359	87	86	94	92
Берковићи <i>Berkovići</i>	4	-	-	-	-	-	4	1	1	1	1
Бијељина <i>Bijeljina</i>	343	161	42	43	37	39	182	47	43	46	46
Билећа <i>Bileća</i>	58	28	7	8	7	6	30	7	7	9	7
Братунац <i>Bratunac</i>	73	32	8	8	9	7	41	9	11	10	11
Вишеград <i>Višegrad</i>	50	24	6	6	6	6	26	6	7	7	6
Власеница <i>Vlasenica</i>	39	19	5	5	5	4	20	5	5	5	5
Вукоставље <i>Vukosavlje</i>	10	5	1	2	1	1	5	1	1	2	1
Гацко <i>Gacko</i>	48	21	5	6	5	5	27	7	7	7	6
Градишка <i>Gradiška</i>	188	87	23	24	21	19	101	24	26	26	25
Дервента <i>Derventa</i>	101	39	8	11	10	10	62	16	17	16	13
Добој <i>Doboj</i>	214	87	23	22	22	20	127	31	31	33	32
Зворник <i>Zvornik</i>	176	90	21	26	20	23	86	21	22	21	22
Језеро <i>Jezero</i>	8	4	1	1	1	1	4	1	1	1	1
Калиновик <i>Kalinovik</i>	12	5	1	2	1	1	7	2	2	2	1
Кнежево <i>Kneževo</i>	56	24	6	6	6	6	32	8	8	8	8
Козарска Дубица <i>Kozarska Dubica</i>	89	38	9	10	9	10	51	12	13	12	14
Котор Варош <i>Kotor Varoš</i>	90	40	9	11	9	11	50	12	13	13	12
Крупа на Уни <i>Krupa na Uni</i>	4	-	-	-	-	-	4	1	1	1	1

4.4. НЕКОМБИНОВАНА ОДЈЕЉЕЊА У РЕДОВНИМ ОСНОВНИМ ШКОЛАМА НА ПОЧЕТКУ ШКОЛСКЕ 2002/2003. ГОД.
NON-COMBINED CLASSES IN REGULAR BASIC SCHOOLS AT THE BEGINNING OF THE SCHOOL YEAR 2002/2003

(наставак - continued)

	Укупно одјељења Total of classes	Некомбинована одјељења Non-combined classes									
		укупно I - IV total ISCED 1	I	II	III	IV	укупно V - VIII total ISCED 2	V	VI	VII	VIII
Лакташи <i>Laktaši</i>	131	68	15	21	15	17	63	15	16	16	16
Лопаре <i>Lopare</i>	39	14	4	3	4	3	25	7	7	6	5
Љубиње <i>Ljubiње</i>	17	8	2	2	2	2	9	3	2	2	2
Милићи <i>Milići</i>	34	16	4	4	4	4	18	5	4	5	4
Модрича <i>Modriča</i>	83	31	9	8	7	7	52	14	13	12	13
Мркоњић Град <i>Mrkonjić Grad</i>	78	33	8	10	9	6	45	11	12	11	11
Невесинје <i>Nevesinje</i>	51	19	5	5	4	5	32	8	8	8	8
Нови Град <i>Novi Grad</i>	93	39	10	13	9	7	54	14	14	14	12
Осмаци <i>Osmaci</i>	14	6	1	2	1	2	8	2	2	2	2
Пале <i>Pale</i>	74	34	8	9	8	9	40	10	10	10	10
Пелагићево <i>Pelagićevo</i>	13	5	1	2	1	1	8	2	2	2	2
Петровац <i>Petrovac</i>	4	-	-	-	-	-	4	1	1	1	1
Петрово <i>Petrovo</i>	28	12	3	3	3	3	16	4	4	4	4
Приједор <i>Prijedor</i>	301	139	35	39	33	32	162	40	40	42	40
Прњавор <i>Prnjavor</i>	140	58	14	17	13	14	82	20	21	21	20
Рибник <i>Ribnik</i>	29	9	2	2	3	2	20	5	5	5	5
Рогатица <i>Rogatica</i>	47	21	5	6	5	5	26	7	6	6	7
Рудо <i>Rudo</i>	39	16	4	4	4	4	23	5	6	6	6
Соколац <i>Sokolac</i>	40	20	5	5	5	5	20	5	5	5	5
Србац <i>Srbac</i>	67	22	6	6	5	5	45	11	12	11	11

4.4. НЕКОМБИНОВАНА ОДЈЕЉЕЊА У РЕДОВНИМ ОСНОВНИМ ШКОЛАМА НА ПОЧЕТКУ ШКОЛСКЕ 2002/2003. ГОД.
NON-COMBINED CLASSES IN REGULAR BASIC SCHOOLS AT THE BEGINNING OF THE SCHOOL YEAR 2002/2003

(наставак - *continued*)

	Укупно одјељења <i>Total of classes</i>	Некомбинована одјељења <i>Non-combined classes</i>									
		укупно I - IV <i>total ISCED 1</i>	I	II	III	IV	укупно V - VIII <i>total ISCED 2</i>	V	VI	VII	VIII
Србиње <i>Srbija</i>	82	39	11	10	9	9	43	10	10	11	12
Сребреница <i>Srebrenica</i>	35	18	4	5	4	5	17	4	4	5	4
Српска Илиџа <i>Srpska Ilidža</i>	58	28	8	8	6	6	30	6	9	6	9
Српска Костајница <i>Srpska Kostajnica</i>	20	10	3	3	2	2	10	2	3	3	2
Српски Брод <i>Srpski Brod</i>	41	17	4	5	4	4	24	5	6	7	6
Српски Дрвар <i>Srpski Drvar</i>	-	-	-	-	-	-	-	-	-	-	-
Српски Купрес <i>Srpski Kupres</i>	-	-	-	-	-	-	-	-	-	-	-
Српски Мостар <i>Srpski Mostar</i>	-	-	-	-	-	-	-	-	-	-	-
Српски Сански Мост <i>Srpski Sanski Most</i>	13	2	1	1	-	-	11	3	3	3	2
Српски Стари Град <i>Srpski Stari Grad</i>	-	-	-	-	-	-	-	-	-	-	-
Српско Горажде <i>Srpsko Goražde</i>	4	-	-	-	-	-	4	1	1	1	1
Српско Ново Сарајево <i>Srpsko Novo Sarajevo</i>	31	17	5	4	4	4	14	3	4	3	4
Српско Орашје <i>Srpsko Orašje</i>	8	4	1	1	1	1	4	1	1	1	1
Теслић <i>Teslić</i>	168	76	21	20	17	18	92	21	25	23	23
Требиње <i>Trebinje</i>	117	57	15	16	12	14	60	15	15	15	15
Трново <i>Trnovo</i>	8	4	1	1	1	1	4	1	1	1	1
Угљевик <i>Ugljevik</i>	57	23	5	7	6	5	34	8	8	9	9
Хан Пијесак <i>Han Pijesak</i>	17	9	2	2	3	2	8	2	2	2	2
Чајниче <i>Čajniče</i>	23	7	2	2	1	2	16	4	4	4	4
Челинац <i>Čelinac</i>	69	27	7	8	6	6	42	11	10	11	10

4.4. НЕКОМБИНОВАНА ОДЈЕЉЕЊА У РЕДОВНИМ ОСНОВНИМ ШКОЛАМА НА ПОЧЕТКУ ШКОЛСКЕ 2002/2003. ГОД.
NON-COMBINED CLASSES IN REGULAR BASIC SCHOOLS AT THE BEGINNING OF THE SCHOOL YEAR 2002/2003

(наставак - continued)

	Укупно одјељења Total of classes	Некомбинована одјељења Non-combined classes									
		укупно I - IV total ISCED 1	I	II	III	IV	укупно V - VIII total ISCED 2	V	VI	VII	VIII
Шамац Šamac	72	32	9	9	8	6	40	10	10	10	10
Шековићи Šekovići	37	17	4	4	5	4	20	5	5	5	5
Шипово Šipovo	53	20	5	6	5	4	33	8	9	9	7

4.5. КОМБИНОВАНА ОДЈЕЉЕЊА И УЧЕНИЦИ У РЕДОВНИМ ОСНОВНИМ ШКОЛАМА НА ПОЧЕТКУ ШКОЛСКЕ 2002/2003. ГОД.
COMBINED CLASSES AND PUPILS IN REGULAR BASIC SCHOOLS AT THE BEGINNING OF THE SCHOOL YEAR 2002/2003

	Укупно <i>Total</i>		Од два разреда <i>Of two grades</i>		Од три разреда <i>Of three grades</i>		Од четири и више разреда <i>Of four and more grades</i>	
	одјељења <i>classes</i>	ученици <i>pupils</i>	одјељења <i>classes</i>	ученици <i>pupils</i>	одјељења <i>classes</i>	ученици <i>pupils</i>	одјељења <i>classes</i>	ученици <i>pupils</i>
УКУПНО <i>TOTAL</i>	801	10741	612	8737	92	860	97	1144
Бања Лука <i>Banja Luka</i>	43	490	32	387	7	60	4	43
Берковићи <i>Berkovići</i>	9	84	5	56	1	5	3	23
Бијељина <i>Bijeljina</i>	46	765	44	739	-	-	2	26
Билећа <i>Bileća</i>	12	98	8	71	2	9	2	18
Братунац <i>Bratunac</i>	11	141	10	131	-	-	1	10
Вишеград <i>Višegrad</i>	8	60	1	4	5	32	2	24
Власеница <i>Vlasenica</i>	2	27	-	-	-	-	2	27
Вукоставље <i>Vukosavlje</i>	4	47	3	41	1	6	-	-
Гацко <i>Gacko</i>	8	84	5	50	1	8	2	26
Градишка <i>Gradiška</i>	41	566	32	451	3	33	6	82
Дервента <i>Derventa</i>	28	458	23	392	4	56	1	10
Добој <i>Doboј</i>	57	913	51	836	3	43	3	34
Зворник <i>Zvornik</i>	18	197	15	181	2	11	1	5
Језеро <i>Jezero</i>	-	-	-	-	-	-	-	-
Калиновик <i>Kalinovik</i>	2	8	2	8	-	-	-	-
Кнежево <i>Kneževo</i>	15	169	8	98	-	-	7	71
Козарска Дубица <i>Kozarska Dubica</i>	10	137	6	93	2	23	2	21
Котор Варош <i>Kotor Varoš</i>	13	121	10	102	2	10	1	9

4.5. КОМБИНОВАНА ОДЈЕЉЕЊА И УЧЕНИЦИ У РЕДОВНИМ ОСНОВНИМ ШКОЛАМА НА ПОЧЕТКУ ШКОЛСКЕ 2002/2003. ГОД.
COMBINED CLASSES AND PUPILS IN REGULAR BASIC SCHOOLS AT THE BEGINNING OF THE SCHOOL YEAR 2002/2003

(наставак - *continued*)

	Укупно <i>Total</i>		Од два разреда <i>Of two grades</i>		Од три разреда <i>Of three grades</i>		Од четири и више разреда <i>Of four and more grades</i>	
	одјељења <i>classes</i>	ученици <i>pupils</i>	одјељења <i>classes</i>	ученици <i>pupils</i>	одјељења <i>classes</i>	ученици <i>pupils</i>	одјељења <i>classes</i>	ученици <i>pupils</i>
Крупа на Уни <i>Krupa na Uni</i>	7	68	5	44	1	9	1	15
Лакташи <i>Laktaši</i>	3	42	2	23	1	19	-	-
Лопаре <i>Lopare</i>	24	351	17	247	1	10	6	94
Љубиње <i>Ljubinje</i>	-	-	-	-	-	-	-	-
Милићи <i>Milići</i>	4	44	3	39	1	5	-	-
Модрича <i>Modriča</i>	25	428	19	340	3	38	3	50
Мркоњић Град <i>Mrkonjić Grad</i>	21	247	14	188	4	37	3	22
Невесиње <i>Nevesinje</i>	14	151	8	102	3	16	3	33
Нови Град <i>Novi Grad</i>	33	454	27	393	4	45	2	16
Осмаци <i>Ostaci</i>	3	53	3	53	-	-	-	-
Пале <i>Pale</i>	9	103	4	49	-	-	5	54
Пелагићево <i>Pelagićevo</i>	7	89	6	84	1	5	-	-
Петровац <i>Petrovac</i>	2	36	2	36	-	-	-	-
Петрово <i>Petrovo</i>	6	88	4	66	-	-	2	22
Приједор <i>Prijedor</i>	54	682	46	596	2	14	6	72
Прњавор <i>Prnjavor</i>	39	574	34	521	4	44	1	9
Рибник <i>Ribnik</i>	13	143	8	89	4	40	1	14
Рогатица <i>Rogatica</i>	7	70	2	20	3	19	2	31
Рудо <i>Rudo</i>	9	107	7	96	-	-	2	11

4.5. КОМБИНОВАНА ОДЈЕЉЕЊА И УЧЕНИЦИ У РЕДОВНИМ ОСНОВНИМ ШКОЛАМА НА ПОЧЕТКУ ШКОЛСКЕ 2002/2003. ГОД.
COMBINED CLASSES AND PUPILS IN REGULAR BASIC SCHOOLS AT THE BEGINNING OF THE SCHOOL YEAR 2002/2003(наставак - *continued*)

	Укупно <i>Total</i>		Од два разреда <i>Of two grades</i>		Од три разреда <i>Of three grades</i>		Од четири и више разреда <i>Of four and more grades</i>	
	одјељења <i>classes</i>	ученици <i>pupils</i>	одјељења <i>classes</i>	ученици <i>pupils</i>	одјељења <i>classes</i>	ученици <i>pupils</i>	одјељења <i>classes</i>	ученици <i>pupils</i>
Соколац <i>Sokolac</i>	5	48	3	33	1	5	1	10
Србац <i>Srbac</i>	29	428	23	347	4	61	2	20
Србиње <i>Srbinje</i>	10	70	4	25	5	33	1	12
Сребреница <i>Srebrenica</i>	2	12	-	-	2	12	-	-
Српска Илиџа <i>Srpska Ilidža</i>	-	-	-	-	-	-	-	-
Српска Костајница <i>Srpska Kostajnica</i>	3	41	2	35	1	6	-	-
Српски Брод <i>Srpski Brod</i>	7	133	2	42	2	31	3	60
Српски Дрвар <i>Srpski Drvar</i>	-	-	-	-	-	-	-	-
Српски Купрес <i>Srpski Kupres</i>	1	12	-	-	-	-	1	12
Српски Мостар <i>Srpski Mostar</i>	-	-	-	-	-	-	-	-
Српски Сански Мост <i>Srpski Sanski Most</i>	12	158	11	147	1	11	-	-
Српски Стари Град <i>Srpski Stari Grad</i>	4	43	1	3	-	-	3	40
Српско Горажде <i>Srpsko Goražde</i>	2	31	2	31	-	-	-	-
Српско Ново Сарајево <i>Srpsko Novo Sarajevo</i>	1	11	-	-	1	11	-	-
Српско Орашје <i>Srpsko Orašje</i>	4	51	4	51	-	-	-	-
Теслић <i>Teslić</i>	38	572	34	532	2	12	2	28
Требиње <i>Trebinje</i>	7	76	4	57	2	9	1	10
Трново <i>Trnovo</i>	1	18	-	-	-	-	1	18
Угљевик <i>Ugljevik</i>	20	283	17	246	-	-	3	37

4.5. КОМБИНОВАНА ОДЈЕЉЕЊА И УЧЕНИЦИ У РЕДОВНИМ ОСНОВНИМ ШКОЛАМА НА ПОЧЕТКУ ШКОЛСКЕ 2002/2003. ГОД.
COMBINED CLASSES AND PUPILS IN REGULAR BASIC SCHOOLS AT THE BEGINNING OF THE SCHOOL YEAR 2002/2003

(наставак - *continued*)

	Укупно <i>Total</i>		Од два разреда <i>Of two grades</i>		Од три разреда <i>Of three grades</i>		Од четири и више разреда <i>Of four and more grades</i>	
	одјељења <i>classes</i>	ученици <i>pupils</i>	одјељења <i>classes</i>	ученици <i>pupils</i>	одјељења <i>classes</i>	ученици <i>pupils</i>	одјељења <i>classes</i>	ученици <i>pupils</i>
Хан Пијесак <i>Han Pijesak</i>	-	-	-	-	-	-	-	-
Чајниче <i>Čajniče</i>	5	61	3	40	1	8	1	13
Челинац <i>Čelinac</i>	21	299	18	264	3	35	-	-
Шамац <i>Šamac</i>	11	167	11	167	-	-	-	-
Шековићи <i>Šekovići</i>	2	19	1	10	1	9	-	-
Шипово <i>Šipovo</i>	9	113	6	81	1	20	2	12

4.6. КОМБИНОВАНА ОДЈЕЉЕЊА У РЕДОВНИМ ОСНОВНИМ ШКОЛАМА НА ПОЧЕТКУ ШКОЛСКЕ 2002/2003. ГОД.
COMBINED CLASSES IN REGULAR BASIC SCHOOLS AT THE BEGINNING OF THE SCHOOL YEAR 2002/2003

	Комбинована одјељења Combined classes			
	укупно total	I - IV ISCED 1	V - VIII ISCED 2	НИЖИ И ВИШИ lower and higher ISCED1 & ISCED 2
УКУПНО TOTAL	801	794	7	-
Бања Лука Banja Luka	43	43	-	-
Берковићи Berkovići	9	9	-	-
Бијељина Bijeljina	46	46	-	-
Билећа Bileća	12	8	4	-
Братунац Bratunac	11	11	-	-
Вишеград Višegrad	8	8	-	-
Власеница Vlasenica	2	2	-	-
Вукосавље Vukosavlje	4	4	-	-
Гацко Gacko	8	8	-	-
Градишка Gradiška	41	41	-	-
Дервента Derventa	28	28	-	-
Добој Doboj	57	57	-	-
Зворник Zvornik	18	18	-	-
Језеро Jezero	-	-	-	-
Калиновик Kalinovik	2	1	1	-
Кнежево Kneževo	15	15	-	-
Козарска Дубица Kozarska Dubica	10	10	-	-
Котор Варош Kotor Varoš	13	13	-	-
Крупа на Уни Krupa na Uni	7	7	-	-
Лакташи Laktaši	3	3	-	-
Лопаре Lopare	24	24	-	-

4.6. КОМБИНОВАНА ОДЈЕЉЕЊА У РЕДОВНИМ ОСНОВНИМ ШКОЛАМА НА ПОЧЕТКУ ШКОЛСКЕ 2002/2003. ГОД.
COMBINED CLASSES IN REGULAR BASIC SCHOOLS AT THE BEGINNING OF THE SCHOOL YEAR 2002/2003

(наставак - continued)

	Комбинована одјељења Combined classes			
	укупно total	I - IV ISCED 1	V - VIII ISCED 2	НИЖИ И ВИШИ lower and higher ISCED1 & ISCED 2
Љубиње <i>Ljubinje</i>	-	-	-	-
Милићи <i>Milići</i>	4	4	-	-
Модрича <i>Modriča</i>	25	25	-	-
Мркоњић Град <i>Mrkonjić Grad</i>	21	21	-	-
Невесиње <i>Nevesinje</i>	14	14	-	-
Нови Град <i>Novi Grad</i>	33	33	-	-
Осмаци <i>Ostaci</i>	3	3	-	-
Пале <i>Pale</i>	9	9	-	-
Пелагићево <i>Pelagićevo</i>	7	7	-	-
Петровац <i>Petrovac</i>	2	2	-	-
Петрово <i>Petrovo</i>	6	6	-	-
Приједор <i>Prijedor</i>	54	54	-	-
Прњавор <i>Prnjavor</i>	39	39	-	-
Рибник <i>Ribnik</i>	13	13	-	-
Рогатица <i>Rogatica</i>	7	7	-	-
Рудо <i>Rudo</i>	9	9	-	-
Соколац <i>Sokolac</i>	5	5	-	-
Србац <i>Srbac</i>	29	29	-	-
Србиње <i>Srbinja</i>	10	10	-	-
Сребреница <i>Srebrenica</i>	2	2	-	-
Српска Илиџа <i>Srpska Ilidža</i>	-	-	-	-
Српска Костајница <i>Srpska Kostajnica</i>	3	3	-	-

4.6. КОМБИНОВАНА ОДЈЕЉЕЊА У РЕДОВНИМ ОСНОВНИМ ШКОЛАМА НА ПОЧЕТКУ ШКОЛСКЕ 2002/2003. ГОД.
COMBINED CLASSES IN REGULAR BASIC SCHOOLS AT THE BEGINNING OF THE SCHOOL YEAR 2002/2003

(наставак - continued)

	Комбинована одјељења Combined classes			
	укупно total	I - IV ISCED 1	V - VIII ISCED 2	НИЖИ И ВИШИ lower and higher ISCED1 & ISCED 2
Српски Брод <i>Srpski Brod</i>	7	7	-	-
Српски Дрвар <i>Srpski Drvar</i>	-	-	-	-
Српски Купрес <i>Srpski Kupres</i>	1	1	-	-
Српски Мостар <i>Srpski Mostar</i>	-	-	-	-
Српски Сански Мост <i>Srpski Sanski Most</i>	12	12	-	-
Српски Стари Град <i>Srpski Stari Grad</i>	4	4	-	-
Српско Горажде <i>Srpsko Goražde</i>	2	2	-	-
Српско Ново Сарајево <i>Srpsko Novo Sarajevo</i>	1	1	-	-
Српско Орашје <i>Srpsko Orašje</i>	4	4	-	-
Теслић <i>Teslić</i>	38	38	-	-
Требиње <i>Trebinje</i>	7	5	2	-
Трново <i>Trnovo</i>	1	1	-	-
Угљевик <i>Ugljevik</i>	20	20	-	-
Хан Пијесак <i>Han Pijesak</i>	-	-	-	-
Чајниче <i>Čajniče</i>	5	5	-	-
Челинац <i>Čelinac</i>	21	21	-	-
Шамац <i>Šamac</i>	11	11	-	-
Шековићи <i>Šekovići</i>	2	2	-	-
Шипово <i>Šipovo</i>	9	9	-	-

4.7. НАСТАВНО ОСОБЉЕ НИЖИХ РАЗРЕДА, I-IV (ISCED 1), РЕДОВНИХ ОСНОВНИХ ШКОЛА НА ПОЧЕТКУ ШКОЛСКЕ 2002/2003. ГОД.
TEACHING STAFF IN LOWER GRADES, I-IV (ISCED1), OF REGULAR BASIC SCHOOLS AT THE BEGINNING OF THE SCHOOL YEAR
2002/2003

	Укупно <i>Total</i>		Са пуним радним временом <i>Working full-time</i>				Са краћим од пуног радног времена <i>Working part-time</i>			
			на неодређено вријеме <i>on the permanent basis</i>		на одређено вријеме <i>on the temporary basis</i>		на неодређено вријеме <i>on the permanent basis</i>		на одређено вријеме <i>on the temporary basis</i>	
	свега <i>all</i>	жене <i>females</i>	свега <i>all</i>	жене <i>females</i>	свега <i>all</i>	жене <i>females</i>	свега <i>all</i>	жене <i>females</i>	свега <i>all</i>	жене <i>females</i>
УКУПНО <i>TOTAL</i>	2920	2133	2726	2002	177	129	-	-	17	2
Бања Лука <i>Banja Luka</i>	395	320	378	305	15	14	-	-	2	1
Берковићи <i>Berkovići</i>	10	6	8	4	2	2	-	-	-	-
Бијељина <i>Bijeljina</i>	214	179	203	169	10	10	-	-	1	-
Билећа <i>Bileća</i>	36	25	36	25	-	-	-	-	-	-
Братунац <i>Bratunac</i>	54	47	49	43	5	4	-	-	-	-
Вишеград <i>Višegrad</i>	37	19	33	19	-	-	-	-	4	-
Власеница <i>Vlasenica</i>	24	16	24	16	-	-	-	-	-	-
Вуковавље <i>Vukosavlje</i>	9	6	8	6	1	-	-	-	-	-
Гацко <i>Gacko</i>	29	21	28	20	1	1	-	-	-	-
Градишка <i>Gradiška</i>	132	107	130	105	2	2	-	-	-	-
Дервента <i>Derventa</i>	82	54	72	47	9	7	-	-	1	-
Добој <i>Doboj</i>	144	106	140	102	4	4	-	-	-	-
Зворник <i>Zvornik</i>	117	87	110	81	7	6	-	-	-	-
Језеро <i>Jezero</i>	5	3	5	3	-	-	-	-	-	-
Калиновик <i>Kalinovik</i>	7	2	6	2	1	-	-	-	-	-
Кнежево <i>Kneževo</i>	37	24	28	22	9	2	-	-	-	-
Козарска Дубица <i>Kozarska Dubica</i>	47	39	45	37	2	2	-	-	-	-
Котор Варош <i>Kotor Varoš</i>	52	28	48	27	3	1	-	-	1	-

4.7. НАСТАВНО ОСОБЉЕ НИЖИХ РАЗРЕДА, I-IV (ISCED 1), РЕДОВНИХ ОСНОВНИХ ШКОЛА НА ПОЧЕТКУ ШКОЛСКЕ 2002/2003. ГОД.
TEACHING STAFF IN LOWER GRADES, I-IV (ISCED1), OF REGULAR BASIC SCHOOLS AT THE BEGINNING OF THE SCHOOL YEAR
2002/2003

(наставак - continued)

	Укупно Total		Са пуним радним временом Working full-time				Са краћим од пуног радног времена Working part-time			
			на неодређено вријеме on the permanent basis		на одређено вријеме on the temporary basis		на неодређено вријеме on the permanent basis		на одређено вријеме on the temporary basis	
	свега all	жене females	свега all	жене females	свега all	жене females	свега all	жене females	свега all	жене females
Крупа на Уни <i>Krupa na Uni</i>	7	4	4	2	3	2	-	-	-	-
Лакташи <i>Laktaši</i>	76	56	68	49	8	7	-	-	-	-
Лопаре <i>Lopare</i>	37	25	37	25	-	-	-	-	-	-
Љубиње <i>Ljubinje</i>	8	8	8	8	-	-	-	-	-	-
Милићи <i>Milići</i>	24	15	22	13	2	2	-	-	-	-
Модрича <i>Modriča</i>	56	36	50	35	6	1	-	-	-	-
Мркоњић Град <i>Mrkonjić Grad</i>	60	30	53	30	2	-	-	-	5	-
Невесиње <i>Nevesinje</i>	33	19	29	17	4	2	-	-	-	-
Нови Град <i>Novi Grad</i>	75	56	63	47	12	9	-	-	-	-
Осмаци <i>Ostaci</i>	10	7	8	5	1	1	-	-	1	1
Пале <i>Pale</i>	50	39	48	37	2	2	-	-	-	-
Пелагићево <i>Pelagićevo</i>	12	6	11	5	1	1	-	-	-	-
Петровац <i>Petrovac</i>	2	1	2	1	-	-	-	-	-	-
Петрово <i>Petrovo</i>	18	16	17	15	1	1	-	-	-	-
Приједор <i>Prijedor</i>	207	167	198	158	9	9	-	-	-	-
Прњавор <i>Prnjavor</i>	97	64	88	59	9	5	-	-	-	-
Рибник <i>Ribnik</i>	23	13	22	12	1	1	-	-	-	-
Рогатица <i>Rogatica</i>	30	15	28	14	1	1	-	-	1	-
Рудо <i>Rudo</i>	26	19	26	19	-	-	-	-	-	-

4.7. НАСТАВНО ОСОБЉЕ НИЖИХ РАЗРЕДА, I-IV (ISCED 1), РЕДОВНИХ ОСНОВНИХ ШКОЛА НА ПОЧЕТКУ ШКОЛСКЕ 2002/2003. ГОД.
 TEACHING STAFF IN LOWER GRADES, I-IV (ISCED1), OF REGULAR BASIC SCHOOLS AT THE BEGINNING OF THE SCHOOL YEAR
 2002/2003

(наставак - continued)

	Укупно Total		Са пуним радним временом Working full-time				Са краћим од пуног радног времена Working part-time			
			на неодређено вријеме on the permanent basis		на одређено вријеме on the temporary basis		на неодређено вријеме on the permanent basis		на одређено вријеме on the temporary basis	
	свега all	жене females	свега all	жене females	свега all	жене females	свега all	жене females	свега all	жене females
Соколац Sokolac	25	16	25	16	-	-	-	-	-	-
Србац Srbac	52	40	46	37	6	3	-	-	-	-
Србиње Srbinje	51	32	49	31	2	1	-	-	-	-
Сребреница Srebrenica	20	16	20	16	-	-	-	-	-	-
Српска Илиџа Srpska Ilidža	30	24	28	23	2	1	-	-	-	-
Српска Костајница Srpska Kostajnica	15	11	15	11	-	-	-	-	-	-
Српски Брод Srpski Brod	22	19	21	18	1	1	-	-	-	-
Српски Дрвар Srpski Drvar	-	-	-	-	-	-	-	-	-	-
Српски Купрес Srpski Kupres	1	1	1	1	-	-	-	-	-	-
Српски Мостар Srpski Mostar	-	-	-	-	-	-	-	-	-	-
Српски Сански Мост Srpski Sanski Most	12	10	9	7	3	3	-	-	-	-
Српски Стари Град Srpski Stari Grad	4	4	3	3	1	1	-	-	-	-
Српско Горажде Srpsko Goražde	3	-	2	-	-	-	-	-	1	-
Српско Ново Сарајево Srpsko Novo Sarajevo	17	15	13	11	4	4	-	-	-	-
Српско Орашје Srpsko Orašje	6	4	6	4	-	-	-	-	-	-
Теслић Teslić	114	74	103	68	11	6	-	-	-	-
Требиње Trebinje	64	52	63	51	1	1	-	-	-	-
Трново Trnovo	5	4	4	3	1	1	-	-	-	-
Угљевик Ugljevik	43	30	42	30	1	-	-	-	-	-

4.7. НАСТАВНО ОСОБЉЕ НИЖИХ РАЗРЕДА, I-IV (ISCED 1), РЕДОВНИХ ОСНОВНИХ ШКОЛА НА ПОЧЕТКУ ШКОЛСКЕ 2002/2003. ГОД.
TEACHING STAFF IN LOWER GRADES, I-IV (ISCED1), OF REGULAR BASIC SCHOOLS AT THE BEGINNING OF THE SCHOOL YEAR
2002/2003

(наставак - continued)

	Укупно Total		Са пуним радним временом Working full-time				Са краћим од пуног радног времена Working part-time				
			на неодређено вријеме on the permanent basis		на одређено вријеме on the temporary basis		на неодређено вријеме on the permanent basis		на одређено вријеме on the temporary basis		
	свега all	жене females	свега all	жене females	свега all	жене females	свега all	жене females	свега all	жене females	
Хан Пијесак Han Pijesak	9	5	8	5	1	-	-	-	-	-	-
Чајниче Čajniče	9	5	9	5	-	-	-	-	-	-	-
Челинац Čelinac	49	33	45	31	4	2	-	-	-	-	-
Шамац Šamac	40	23	35	18	5	5	-	-	-	-	-
Шековићи Šekovići	19	13	18	12	1	1	-	-	-	-	-
Шипово Šipovo	28	17	28	17	-	-	-	-	-	-	-

4.8. НАСТАВНО ОСОБЉЕ ВИШИХ РАЗРЕДА, V-VIII (ISCED 2), РЕДОВНИХ ОСНОВНИХ ШКОЛА НА ПОЧЕТКУ ШКОЛСКЕ 2002/2003. ГОД.
 TEACHING STAFF IN HIGHER GRADES, V-VIII (ISCED 2), OF REGULAR BASIC SCHOOLS AT THE BEGINNING OF THE SCHOOL YEAR
 2002/2003

	Укупно <i>Total</i>		Са пуним радним временом <i>Working full-time</i>				Са краћим од пуног радног времена <i>Working part-time</i>			
			на неодређено вријеме <i>on the permanent basis</i>		на одређено вријеме <i>on the temporary basis</i>		на неодређено вријеме <i>on the permanent basis</i>		на одређено вријеме <i>on the temporary basis</i>	
	свега <i>all</i>	жене <i>females</i>	свега <i>all</i>	жене <i>females</i>	свега <i>all</i>	жене <i>females</i>	свега <i>all</i>	жене <i>females</i>	свега <i>all</i>	жене <i>females</i>
УКУПНО <i>TOTAL</i>	3799	2144	3179	1754	366	245	109	65	145	80
Бања Лука <i>Banja Luka</i>	597	391	511	331	57	46	14	8	15	6
Берковићи <i>Berkovići</i>	8	3	8	3	-	-	-	-	-	-
Бијељина <i>Bijeljina</i>	287	181	213	131	21	14	32	23	21	13
Билећа <i>Bileća</i>	55	28	42	19	5	4	-	-	8	5
Братунац <i>Bratunac</i>	61	36	48	29	-	-	9	6	4	1
Вишеград <i>Višegrad</i>	41	24	34	20	6	4	-	-	1	-
Власеница <i>Vlasenica</i>	31	12	27	9	3	2	-	-	1	1
Вукосавље <i>Vukosavlje</i>	7	4	3	1	-	-	3	2	1	1
Гацко <i>Gacko</i>	42	16	33	9	8	6	-	-	1	1
Градишка <i>Gradiška</i>	162	97	132	75	18	16	6	3	6	3
Дервента <i>Derventa</i>	92	45	78	37	11	8	-	-	3	-
Добој <i>Doboј</i>	179	105	162	94	15	9	-	-	2	2
Зворник <i>Zvornik</i>	123	66	101	56	2	-	16	6	4	4
Језеро <i>Jezero</i>	6	5	2	1	2	2	1	1	1	1
Калиновик <i>Kalinovik</i>	13	6	10	4	1	1	-	-	2	1
Кнежево <i>Kneževo</i>	42	18	31	12	10	5	-	-	1	1
Козарска Дубица <i>Kozarska Dubica</i>	70	42	57	31	9	8	1	1	3	2
Котор Варош <i>Kotor Varoš</i>	76	31	59	21	9	6	1	-	7	4

4.8. НАСТАВНО ОСОБЉЕ ВИШИХ РАЗРЕДА, V-VIII (ISCED 2), РЕДОВНИХ ОСНОВНИХ ШКОЛА НА ПОЧЕТКУ ШКОЛСКЕ 2002/2003. ГОД.
TEACHING STAFF IN HIGHER GRADES, V-VIII (ISCED 2), OF REGULAR BASIC SCHOOLS AT THE BEGINNING OF THE SCHOOL YEAR
2002/2003

(наставка - continued)

	Укупно Total		Са пуним радним временом Working full-time				Са краћим од пуног радног времена Working part-time				
			на неодређено вријеме on the permanent basis		на одређено вријеме on the temporary basis		на неодређено вријеме on the permanent basis		на одређено вријеме on the temporary basis		
	свега all	жене females	свега all	жене females	свега all	жене females	свега all	жене females	свега all	жене females	
Крупа на Уни <i>Krupa na Uni</i>	7	3	6	3	1	-	-	-	-	-	-
Лакташи <i>Laktaši</i>	95	52	86	49	6	2	3	1	-	-	-
Лопаре <i>Lopare</i>	41	27	34	22	4	4	1	1	2	-	-
Љубиње <i>Ljubinje</i>	11	8	10	7	1	1	-	-	-	-	-
Милићи <i>Milići</i>	28	18	25	15	1	1	-	-	2	2	-
Модрича <i>Modriča</i>	67	35	61	31	6	4	-	-	-	-	-
Мркоњић Град <i>Mrkonjić Grad</i>	76	39	67	34	3	3	1	-	5	2	-
Невесиње <i>Nevesinje</i>	49	24	41	17	6	5	-	-	2	2	-
Нови Град <i>Novi Grad</i>	81	43	73	37	8	6	-	-	-	-	-
Осмаци <i>Ostaci</i>	11	4	9	4	-	-	1	-	1	-	-
Пале <i>Pale</i>	66	35	55	30	9	3	1	1	1	1	-
Пелагићево <i>Pelagićevo</i>	10	6	10	6	-	-	-	-	-	-	-
Петровац <i>Petrovac</i>	4	4	3	3	1	1	-	-	-	-	-
Петрово <i>Petrovo</i>	22	11	20	11	2	-	-	-	-	-	-
Приједор <i>Prijedor</i>	254	157	218	136	22	12	7	5	7	4	-
Прњавор <i>Prnjavor</i>	123	62	111	53	8	6	1	-	3	3	-
Рибник <i>Ribnik</i>	27	11	24	9	3	2	-	-	-	-	-
Рогатица <i>Rogatica</i>	46	24	40	21	3	3	-	-	3	-	-
Рудо <i>Rudo</i>	40	19	39	18	-	-	1	1	-	-	-

4.8. НАСТАВНО ОСОБЉЕ ВИШИХ РАЗРЕДА, V-VIII (ISCED 2), РЕДОВНИХ ОСНОВНИХ ШКОЛА НА ПОЧЕТКУ ШКОЛСКЕ 2002/2003. ГОД.
 TEACHING STAFF IN HIGHER GRADES, V-VIII (ISCED 2), OF REGULAR BASIC SCHOOLS AT THE BEGINNING OF THE SCHOOL YEAR
 2002/2003

(наставак - continued)

	Укупно <i>Total</i>		Са пуним радним временом <i>Working full-time</i>				Са краћим од пуног радног времена <i>Working part-time</i>			
			на неодређено вријеме <i>on the permanent basis</i>		на одређено вријеме <i>on the temporary basis</i>		на неодређено вријеме <i>on the permanent basis</i>		на одређено вријеме <i>on the temporary basis</i>	
	свега <i>all</i>	жене <i>females</i>	свега <i>all</i>	жене <i>females</i>	свега <i>all</i>	жене <i>females</i>	свега <i>all</i>	жене <i>females</i>	свега <i>all</i>	жене <i>females</i>
Соколац <i>Sokolac</i>	30	15	28	14	2	1	-	-	-	-
Србац <i>Srbac</i>	70	40	57	32	12	8	-	-	1	-
Србиње <i>Srbinja</i>	53	21	52	21	1	-	-	-	-	-
Сребреница <i>Srebrenica</i>	28	18	20	11	5	5	2	2	1	-
Српска Илиџа <i>Srpska Ilidža</i>	37	21	29	16	7	4	-	-	1	1
Српска Костајница <i>Srpska Kostajnica</i>	15	8	13	7	2	1	-	-	-	-
Српски Брод <i>Srpski Brod</i>	32	18	26	13	5	4	-	-	1	1
Српски Дрвар <i>Srpski Drvar</i>	-	-	-	-	-	-	-	-	-	-
Српски Купрес <i>Srpski Kupres</i>	-	-	-	-	-	-	-	-	-	-
Српски Мостар <i>Srpski Mostar</i>	-	-	-	-	-	-	-	-	-	-
Српски Сански Мост <i>Srpski Sanski Most</i>	21	8	4	1	5	1	-	-	12	6
Српски Стари Град <i>Srpski Stari Grad</i>	-	-	-	-	-	-	-	-	-	-
Српско Горажде <i>Srpsko Goražde</i>	4	2	3	1	-	-	-	-	1	1
Српско Ново Сарајево <i>Srpsko Novo Sarajevo</i>	24	17	15	10	6	5	1	1	2	1
Српско Орашје <i>Srpsko Orašje</i>	7	3	3	2	-	-	-	-	4	1
Теслић <i>Teslić</i>	128	77	100	60	22	13	1	-	5	4
Требиње <i>Trebinje</i>	110	75	98	69	5	2	1	1	6	3
Трново <i>Trnovo</i>	5	1	4	-	1	1	-	-	-	-
Угљевик <i>Ugljevik</i>	61	32	53	26	3	3	3	2	2	1

4.8. НАСТАВНО ОСОБЉЕ ВИШИХ РАЗРЕДА, V-VIII (ISCED 2), РЕДОВНИХ ОСНОВНИХ ШКОЛА НА ПОЧЕТКУ ШКОЛСКЕ 2002/2003. ГОД.
TEACHING STAFF IN HIGHER GRADES, V-VIII (ISCED 2), OF REGULAR BASIC SCHOOLS AT THE BEGINNING OF THE SCHOOL YEAR
2002/2003

(наставак - continued)

	Укупно <i>Total</i>		Са пуним радним временом <i>Working full-time</i>				Са краћим од пуног радног времена <i>Working part-time</i>			
			на неодређено вријеме <i>on the permanent basis</i>		на одређено вријеме <i>on the temporary basis</i>		на неодређено вријеме <i>on the permanent basis</i>		на одређено вријеме <i>on the temporary basis</i>	
	свега <i>all</i>	жене <i>females</i>	свега <i>all</i>	жене <i>females</i>	свега <i>all</i>	жене <i>females</i>	свега <i>all</i>	жене <i>females</i>	свега <i>all</i>	жене <i>females</i>
Хан Пијесак <i>Han Pijesak</i>	10	3	7	2	1	1	1	-	1	-
Чајниче <i>Čajniče</i>	24	10	20	8	4	2	-	-	-	-
Челинац <i>Čelinac</i>	69	34	58	29	11	5	-	-	-	-
Шамац <i>Šamac</i>	51	24	49	23	1	-	-	-	1	1
Шековићи <i>Šekovići</i>	23	9	17	6	5	3	1	-	-	-
Шипово <i>Šipovo</i>	47	16	40	14	7	2	-	-	-	-

4.9. НАСТАВНО ОСОБЉЕ РЕДОВНИХ ОСНОВНИХ ШКОЛА КОЈЕ ПРЕДАЈЕ КОМБИНОВАНО У НИЖИМ И ВИШИМ РАЗРЕДИМА
 (ISCED 1 & ISCED 2) НА ПОЧЕТКУ ШКОЛСКЕ 2002/2003. ГОД.
 TEACHING STAFF OF REGULAR BASIC SCHOOLS WHO TEACH BOTH IN LOWER AND HIGHER GRADES (ISCED 1 & ISCED 2) AT
 THE BEGINNING OF THE SCHOOL YEAR 2002/2003

	Укупно <i>Total</i>		Са пуним радним временом <i>Working full-time</i>				Са краћим од пуног радног времена <i>Working part-time</i>			
			на неодређено вријеме <i>on the permanent basis</i>		на одређено вријеме <i>on the temporary basis</i>		на неодређено вријеме <i>on the permanent basis</i>		на одређено вријеме <i>on the temporary basis</i>	
	<i>all</i>	<i>females</i>	<i>all</i>	<i>females</i>	<i>all</i>	<i>females</i>	<i>all</i>	<i>females</i>	<i>all</i>	<i>females</i>
УКУПНО <i>TOTAL</i>	167	71	99	45	32	19	9	-	27	7
Бања Лука <i>Banja Luka</i>	25	11	16	8	4	2	1	-	4	1
Берковићи <i>Berkovići</i>	1	1	-	-	1	1	-	-	-	-
Бијељина <i>Bijeljina</i>	4	2	2	2	-	-	1	-	1	-
Билећа <i>Bileća</i>	3	1	-	-	1	-	-	-	2	1
Братунац <i>Bratunac</i>	5	3	-	-	2	2	1	-	2	1
Вишеград <i>Višegrad</i>	4	1	1	1	-	-	-	-	3	-
Власеница <i>Vlasenica</i>	-	-	-	-	-	-	-	-	-	-
Вукосавље <i>Vukosavlje</i>	-	-	-	-	-	-	-	-	-	-
Гацко <i>Gacko</i>	2	2	-	-	2	2	-	-	-	-
Градишка <i>Gradiška</i>	12	9	8	7	4	2	-	-	-	-
Дервента <i>Derventa</i>	1	-	-	-	-	-	1	-	-	-
Добој <i>Doboј</i>	2	1	2	1	-	-	-	-	-	-
Зворник <i>Zvornik</i>	4	-	1	-	-	-	2	-	1	-
Језеро <i>Jezero</i>	1	-	-	-	-	-	-	-	1	-
Калиновик <i>Kalinovik</i>	1	1	1	1	-	-	-	-	-	-
Кнежево <i>Kneževo</i>	-	-	-	-	-	-	-	-	-	-
Козарска Дубица <i>Kozarska Dubica</i>	13	6	9	3	4	3	-	-	-	-
Котор Варош <i>Kotor Varoš</i>	4	1	1	-	-	-	-	-	3	1

4.9. НАСТАВНО ОСОБЉЕ РЕДОВНИХ ОСНОВНИХ ШКОЛА КОЈЕ ПРЕДАЈЕ КОМБИНОВАНО У НИЖИМ И ВИШИМ РАЗРЕДИМА
(ISCED 1 & ISCED 2) НА ПОЧЕТКУ ШКОЛСКЕ 2002/2003. ГОД.
TEACHING STAFF OF REGULAR BASIC SCHOOLS WHO TEACH BOTH IN LOWER AND HIGHER GRADES (ISCED 1 & ISCED 2) AT
THE BEGINNING OF THE SCHOOL YEAR 2002/2003

(наставак - continued)

	Укупно Total		Са пуним радним временом Working full-time				Са краћим од пуног радног времена Working part-time				
			на неодређено вријеме on the permanent basis		на одређено вријеме on the temporary basis		на неодређено вријеме on the permanent basis		на одређено вријеме on the temporary basis		
	свега all	жене females	свега all	жене females	свега all	жене females	свега all	жене females	свега all	жене females	
Крупа на Уни Krupa na Uni	-	-	-	-	-	-	-	-	-	-	-
Лакташи Laktaši	5	3	1	-	3	3	1	-	-	-	-
Лопаре Lopare	1	1	1	1	-	-	-	-	-	-	-
Љубиње Ljubinje	-	-	-	-	-	-	-	-	-	-	-
Милићи Milići	-	-	-	-	-	-	-	-	-	-	-
Модрича Modriča	1	-	-	-	1	-	-	-	-	-	-
Мркоњић Град Mrkonjić Grad	4	1	3	1	-	-	-	-	1	-	-
Невесинје Nevesinje	-	-	-	-	-	-	-	-	-	-	-
Нови Град Novi Grad	-	-	-	-	-	-	-	-	-	-	-
Осмаци Ostaci	-	-	-	-	-	-	-	-	-	-	-
Пале Pale	4	1	4	1	-	-	-	-	-	-	-
Пелагићево Pelagićevo	2	1	2	1	-	-	-	-	-	-	-
Петровац Petrovac	-	-	-	-	-	-	-	-	-	-	-
Петрово Petrovo	-	-	-	-	-	-	-	-	-	-	-
Приједор Prijedor	11	5	7	3	4	2	-	-	-	-	-
Прњавор Prnjavor	6	2	4	1	1	1	-	-	1	-	-
Рибник Ribnik	1	-	1	-	-	-	-	-	-	-	-
Рогатица Rogatica	-	-	-	-	-	-	-	-	-	-	-
Рудо Rudo	-	-	-	-	-	-	-	-	-	-	-

4.9. НАСТАВНО ОСОБЉЕ РЕДОВНИХ ОСНОВНИХ ШКОЛА КОЈЕ ПРЕДАЈЕ КОМБИНОВАНО У НИЖИМ И ВИШИМ РАЗРЕДИМА
(ISCED 1 & ISCED 2) НА ПОЧЕТКУ ШКОЛСКЕ 2002/2003. ГОД.
TEACHING STAFF OF REGULAR BASIC SCHOOLS WHO TEACH BOTH IN LOWER AND HIGHER GRADES (ISCED 1 & ISCED 2) AT
THE BEGINNING OF THE SCHOOL YEAR 2002/2003

(наставак - continued)

	Укупно Total		Са пуним радним временом Working full-time				Са краћим од пуног радног времена Working part-time			
			на неодређено вријеме on the permanent basis		на одређено вријеме on the temporary basis		на неодређено вријеме on the permanent basis		на одређено вријеме on the temporary basis	
	свега all	жене females	свега all	жене females	свега all	жене females	свега all	жене females	свега all	жене females
Соколац Sokolac	1	1	1	1	-	-	-	-	-	-
Србац Srbac	-	-	-	-	-	-	-	-	-	-
Србиње Srbinja	8	2	5	2	3	-	-	-	-	-
Сребреница Srebrenica	2	1	2	1	-	-	-	-	-	-
Српска Илиџа Srpska Ilidža	5	4	5	4	-	-	-	-	-	-
Српска Костајница Srpska Kostajnica	1	1	1	1	-	-	-	-	-	-
Српски Брод Srpski Brod	2	2	2	2	-	-	-	-	-	-
Српски Дрвар Srpski Drvar	-	-	-	-	-	-	-	-	-	-
Српски Купрес Srpski Kupres	-	-	-	-	-	-	-	-	-	-
Српски Мостар Srpski Mostar	-	-	-	-	-	-	-	-	-	-
Српски Сански Мост Srpski Sanski Most	4	1	2	1	-	-	-	-	2	-
Српски Стари Град Srpski Stari Grad	-	-	-	-	-	-	-	-	-	-
Српско Горажде Srpsko Goražde	-	-	-	-	-	-	-	-	-	-
Српско Ново Сарајево Srpsko Novo Sarajevo	-	-	-	-	-	-	-	-	-	-
Српско Орашје Srpsko Orašje	5	2	-	-	-	-	-	-	5	2
Теслић Teslić	6	1	5	1	1	-	-	-	-	-
Требиње Trebinje	1	1	-	-	-	-	-	-	1	1
Трново Trnovo	1	-	-	-	-	-	1	-	-	-
Угљевик Ugljevik	-	-	-	-	-	-	-	-	-	-

4.9. НАСТАВНО ОСОБЉЕ РЕДОВНИХ ОСНОВНИХ ШКОЛА КОЈЕ ПРЕДАЈЕ КОМБИНОВАНО У НИЖИМ И ВИШИМ РАЗРЕДИМА
(ISCED 1 & ISCED 2) НА ПОЧЕТКУ ШКОЛСКЕ 2002/2003. ГОД.
TEACHING STAFF OF REGULAR BASIC SCHOOLS WHO TEACH BOTH IN LOWER AND HIGHER GRADES (ISCED 1 & ISCED 2) AT
THE BEGINNING OF THE SCHOOL YEAR 2002/2003

(наставак - continued)

	Укупно Total		Са пуним радним временом Working full-time				Са краћим од пуног радног времена Working part-time			
			на неодређено вријеме on the permanent basis		на одређено вријеме on the temporary basis		на неодређено вријеме on the permanent basis		на одређено вријеме on the temporary basis	
	свега all	жене females	свега all	жене females	свега all	жене females	свега all	жене females	свега all	жене females
Хан Пијесак Han Pijesak	2	-	1	-	-	-	1	-	-	-
Чајниче Čajniče	-	-	-	-	-	-	-	-	-	-
Челинац Čelinac	-	-	-	-	-	-	-	-	-	-
Шамац Šamac	9	2	8	1	1	1	-	-	-	-
Шековићи Šekovići	3	-	3	-	-	-	-	-	-	-
Шипово Šipovo	-	-	-	-	-	-	-	-	-	-

5. СПЕЦИЈАЛНЕ ОСНОВНЕ ШКОЛЕ НА КРАЈУ ШКОЛСКЕ ГОДИНЕ SPECIAL BASIC SCHOOLS AT THE END OF THE SCHOOL YEAR

5.1. БРОЈ СПЕЦИЈАЛНИХ ОСНОВНИХ ШКОЛА ПО РАЗВИЈЕНОСТИ НА КРАЈУ ШКОЛСКЕ ГОДИНЕ NUMBER OF SPECIAL BASIC SCHOOLS BY DEVELOPMENT AT THE END OF THE SCHOOL YEAR

	Укупно <i>Total</i>	Четвороразредне <i>Of four grades ISCED 1</i>	Осморазредне <i>Of eight grades ISCED 1 & ISCED 2</i>
1997/1998	21	-	21
1998/1999	24	2	22
1999/2000	27	2	25
2000/2001	33	2	31
2001/2002	32	2	30

5.2. УЧЕНИЦИ СПЕЦИЈАЛНИХ ОСНОВНИХ ШКОЛА ПРЕМА ПОЛУ И УСПЈЕХУ НА КРАЈУ ШКОЛСКЕ ГОДИНЕ PUPILS OF SPECIAL BASIC SCHOOLS BY SEX AND RESULT AT THE END OF THE SCHOOL YEAR

		Укупно <i>Total</i>	Број ученика по разредима <i>Number of pupils by grade</i>										
			укупно I - IV <i>total ISCED 1</i>	I	II	III	IV	укупно V - VIII <i>total ISCED 2</i>	V	VI	VII	VIII	
1997/1998	Укупно ученика <i>Pupils, total</i>	свега <i>all</i> женски <i>female</i>	390 145	170 52	27 10	43 14	45 15	55 13	220 93	59 25	67 24	48 21	46 23
	Укупно завршили разред <i>Total completed the grade</i>	свега <i>all</i> женски <i>female</i>	380 145	161 52	25 10	41 14	42 15	53 13	219 93	59 25	66 24	48 21	46 23
1998/1999	Укупно ученика <i>Pupils, total</i>	свега <i>all</i> женски <i>female</i>	481 170	209 74	63 28	47 16	50 16	49 14	272 96	73 21	79 28	67 25	53 22
	Укупно завршили разред <i>Total completed the grade</i>	свега <i>all</i> женски <i>female</i>	466 166	199 70	55 24	47 16	50 16	47 14	267 96	71 21	77 28	67 25	52 22
1999/2000	Укупно ученика <i>Pupils, total</i>	свега <i>all</i> женски <i>female</i>	497 170	208 76	45 17	58 20	48 20	57 19	289 94	66 19	84 25	70 27	69 23
	Укупно завршили разред <i>Total completed the grade</i>	свега <i>all</i> женски <i>female</i>	487 169	204 75	45 17	57 20	45 19	57 19	283 94	64 19	80 25	70 27	69 23
2000/2001	Укупно ученика <i>Pupils, total</i>	свега <i>all</i> женски <i>female</i>	538 190	230 85	58 22	48 17	73 23	51 23	308 105	73 25	76 25	85 26	74 29
	Укупно завршили разред <i>Total completed the grade</i>	свега <i>all</i> женски <i>female</i>	521 184	227 84	57 21	48 17	71 23	51 23	294 100	68 24	72 22	83 25	71 29
2001/2002	Укупно ученика <i>Pupils, total</i>	свега <i>all</i> женски <i>female</i>	508 175	226 88	39 14	55 21	64 28	68 25	282 87	64 22	72 22	73 20	73 23
	Укупно завршили разред <i>Total completed the grade</i>	свега <i>all</i> женски <i>female</i>	487 170	218 83	38 13	55 21	62 26	63 23	269 87	62 22	70 22	67 20	70 23

5.3. ОПШТИ УСПЈЕХ УЧЕНИКА СПЕЦИЈАЛНИХ ОСНОВНИХ ШКОЛА НА КРАЈУ ШКОЛСКЕ ГОДИНЕ
OVERALL RESULT OF SPECIAL BASIC SCHOOLS PUPILS AT THE END OF THE SCHOOL YEAR

	Укупно <i>Total</i>	Завршили VIII разред са успјехом <i>Completed VIII grade with the result</i>			
		одличан <i>excellent</i>	врлодобар <i>very good</i>	добар <i>good</i>	довољан <i>satisfactory</i>
1997/1998	46	11	15	16	4
1998/1999	52	13	16	20	3
1999/2000	69	22	17	20	10
2000/2001	71	19	25	21	6
2001/2002	70	26	29	12	3

5.4. НЕКОМБИНОВАНА ОДЈЕЉЕЊА У СПЕЦИЈАЛНИМ ОСНОВНИМ ШКОЛАМА НА КРАЈУ ШКОЛСКЕ ГОДИНЕ
NON-COMBINED CLASSES IN SPECIAL BASIC SCHOOLS AT THE END OF THE SCHOOL YEAR

	Укупно одјељења <i>Total of classes</i>	Број некомбинованих одјељења <i>Number of non-combined classes</i>							
		I	II	III	IV	V	VI	VII	VIII
1997/1998	29	4	2	3	3	4	4	5	4
1998/1999	35	6	4	3	4	5	5	4	4
1999/2000	29	3	3	4	2	3	5	5	4
2000/2001	30	3	2	4	3	3	4	6	5
2001/2002	35	4	3	2	6	3	4	6	7

5.5. КОМБИНОВАНА ОДЈЕЉЕЊА У СПЕЦИЈАЛНИМ ОСНОВНИМ ШКОЛАМА НА КРАЈУ ШКОЛСКЕ ГОДИНЕ
COMBINED CLASSES IN SPECIAL BASIC SCHOOLS AT THE END OF THE SCHOOL YEAR

	Комбинована одјељења <i>Combined classes</i>			
	укупно <i>total</i>	I - IV <i>ISCED 1</i>	V - VIII <i>ISCED 2</i>	нижи и виши <i>lower and higher</i> <i>ISCED1 & ISCED 2</i>
1997/1998	31	9	9	13
1998/1999	35	11	14	10
1999/2000	46	14	18	14
2000/2001	52	17	18	17
2001/2002	50	18	21	11

5.6. УЧЕНИЦИ СПЕЦИЈАЛНИХ ОСНОВНИХ ШКОЛА ОД V-VIII РАЗРЕДА (ISCED 2) ПРЕМА УЧЕЊУ СТРАНОГ ЈЕЗИКА НА КРАЈУ ШКОЛСКЕ ГОДИНЕ
PUPILS OF SPECIAL BASIC SCHOOLS V-VIII GRADE (ISCED 2) BY LEARNING FOREIGN LANGUAGE AT THE END OF THE SCHOOL YEAR

	Укупно ученика <i>Pupils, total</i>	По називу језика <i>By name of language</i>					Ученици који уче два страна језика ³⁾ <i>Pupils who learn two foreign languages</i>
		руски <i>Russian</i>	енглески <i>English</i>	француски <i>French</i>	њемачки <i>German</i>	остали <i>other</i>	
1998/1999	укупно <i>total</i>	22	7	12	-	3	-
	V	4	-	4	-	-	-
	VI	6	1	5	-	-	-
	VII	5	1	1	-	3	-
	VIII	7	5	2	-	-	-
1999/2000	укупно <i>total</i>	9	-	9	-	-	-
	V	1	-	1	-	-	-
	VI	3	-	3	-	-	-
	VII	4	-	4	-	-	-
	VIII	1	-	1	-	-	-
2000/2001	укупно <i>total</i>	21	-	19	-	2	-
	V	9	-	9	-	-	-
	VI	1	-	1	-	-	-
	VII	5	-	4	-	1	-
	VIII	6	-	5	-	1	-
2001/2002	укупно <i>total</i>	15	-	15	-	-	-
	V	4	-	4	-	-	-
	VI	4	-	4	-	-	-
	VII	2	-	2	-	-	-
	VIII	5	-	5	-	-	-

5.7. УЧЕНИЦИ СПЕЦИЈАЛНИХ ОСНОВНИХ ШКОЛА ПО ПОЛУ И ГОДИНИ РОЂЕЊА НА КРАЈУ ШКОЛСКЕ 1999/2000. ГОДИНЕ
PUPILS OF SPECIAL BASIC SCHOOLS BY SEX AND YEAR OF BIRTH AT THE END OF THE SCHOOL YEAR 1999/2000.

	Пол <i>Sex</i>	Укупно <i>Total</i>	Година рођења <i>Year of birth</i>									
			1993 и касније <i>1993 and later</i>	1992	1991	1990	1989	1988	1987	1986	1985	1984 и раније <i>1984 and earlier</i>
УКУПНО	свега <i>all</i>	497	3	19	50	34	62	52	68	61	72	76
TOTAL	мушки <i>male</i>	327	2	10	30	20	40	35	44	37	52	57
	женски <i>female</i>	170	1	9	20	14	22	17	24	24	20	19
I - IV	свега <i>all</i>	206	3	19	50	34	54	23	11	3	6	3
ISCED 1	мушки <i>male</i>	130	2	10	30	20	36	16	7	3	5	1
	женски <i>female</i>	76	1	9	20	14	18	7	4	-	1	2
V - VIII	свега <i>all</i>	291	-	-	-	-	8	29	57	58	66	73
ISCED 2	мушки <i>male</i>	197	-	-	-	-	4	19	37	34	47	56
	женски <i>female</i>	94	-	-	-	-	4	10	20	24	19	17

³⁾ Ови ученици су већ укључени и распоређени у колонама "По називу језика"
These pupils are already included and distributed by columns "By name of language"

5.8. УЧЕНИЦИ СПЕЦИЈАЛНИХ ОСНОВНИХ ШКОЛА ПО ПОЛУ И ГОДИНИ РОЂЕЊА НА КРАЈУ ШКОЛСКЕ 2000/2001. ГОДИНЕ
PUPILS OF SPECIAL BASIC SCHOOLS BY SEX AND YEAR OF BIRTH AT THE END OF THE SCHOOL YEAR 2000/2001

	Пол Sex	Укупно Total	Година рођења Year of birth									
			1994 и касније 1994 and later	1993	1992	1991	1990	1989	1988	1987	1986	1985 и раније 1985 and earlier
УКУПНО свега all		548	10	16	35	66	45	77	66	68	71	94
TOTAL мушки male		350	6	11	22	40	25	51	36	49	42	68
женски female		198	4	5	13	26	20	26	30	19	29	26
I - IV свега all		240	10	16	35	66	44	39	16	9	-	5
ISCED 1 мушки male		147	6	11	22	40	25	25	9	8	-	1
женски female		93	4	5	13	26	19	14	7	1	-	4
V - VIII свега all		308	-	-	-	-	1	38	50	59	71	89
ISCED 2 мушки male		203	-	-	-	-	-	26	27	41	42	67
женски female		105	-	-	-	-	1	12	23	18	29	22

5.9. УЧЕНИЦИ СПЕЦИЈАЛНИХ ОСНОВНИХ ШКОЛА ПО ПОЛУ И ГОДИНИ РОЂЕЊА НА КРАЈУ ШКОЛСКЕ 2001/2002. ГОДИНЕ
PUPILS OF SPECIAL BASIC SCHOOLS BY SEX AND YEAR OF BIRTH AT THE END OF THE SCHOOL YEAR 2001/2002

	Пол Sex	Укупно Total	Година рођења Year of birth									
			1995 и касније 1995 and later	1994	1993	1992	1991	1990	1989	1988	1987	1986 и раније 1986 and earlier
УКУПНО свега all		508	2	22	28	37	51	54	72	75	67	100
TOTAL мушки male		333	1	13	22	23	32	29	48	50	45	70
женски female		175	1	9	6	14	19	25	24	25	22	30
I - IV свега all		226	2	22	28	37	50	25	24	14	9	15
ISCED 1 мушки male		138	1	13	22	23	32	12	17	8	8	2
женски female		88	1	9	6	14	18	13	7	6	1	13
V - VIII свега all		282	-	-	-	-	1	29	48	61	58	85
ISCED 2 мушки male		195	-	-	-	-	-	17	31	42	37	68
женски female		87	-	-	-	-	1	12	17	19	21	17

5.10. НАСТАВНО ОСОБЉЕ НИЖИХ РАЗРЕДА, I-IV (ISCED 1), СПЕЦИЈАЛНИХ ОСНОВНИХ ШКОЛА НА КРАЈУ ШКОЛСКЕ ГОДИНЕ
TEACHING STAFF IN LOWER GRADES, I-IV (ISCED 1), OF SPECIAL BASIC SCHOOLS AT THE END OF THE SCHOOL YEAR

	Укупно Total	Жене Females	На неодређено вријеме On the permanent basis				На одређено вријеме On the temporary basis				
			пуно радно вријеме working full-time		краће од пуног радног времена working part-time		пуно радно вријеме working full-time		краће од пуног радног времена working part-time		
			свега all	жене females	свега all	жене females	свега all	жене females	свега all	жене females	
1997/1998	21	18	21	18	-	-	-	-	-	-	-
1998/1999	24	23	21	20	-	-	3	3	-	-	-
1999/2000	26	26	20	20	-	-	6	6	-	-	-
2000/2001	27	25	21	20	-	-	6	5	-	-	-
2001/2002	30	28	26	24	-	-	4	4	-	-	-

5.11. НАСТАВНО ОСОБЉЕ ВИШИХ РАЗРЕДА, V-VIII (ISCED 2), СПЕЦИЈАЛНИХ ОСНОВНИХ ШКОЛА НА КРАЈУ ШКОЛСКЕ ГОДИНЕ
TEACHING STAFF IN HIGHER GRADES, V-VIII (ISCED 2), OF SPECIAL BASIC SCHOOLS AT THE END OF THE SCHOOL YEAR

	Укупно Total	Жене Females	На неодређено вријеме On the permanent basis				На одређено вријеме On the temporary basis			
			пуно радно вријеме working full-time		краће од пуног радног времена working part-time		пуно радно вријеме working full-time		краће од пуног радног времена working part-time	
			свега all	жене females	свега all	жене females	свега all	жене females	свега all	жене females
1997/1998	24	17	20	13	-	-	4	4	-	-
1998/1999	32	25	28	21	-	-	4	4	-	-
1999/2000	36	25	33	22	-	-	3	3	-	-
2000/2001	46	36	38	29	1	1	6	5	1	1
2001/2002	45	33	34	27	5	1	6	5	-	-

5.12. НАСТАВНО ОСОБЉЕ СПЕЦИЈАЛНИХ ОСНОВНИХ ШКОЛА КОЈЕ ПРЕДАЈЕ КОМБИНОВАНО У НИЖИМ И ВИШИМ РАЗРЕДИМА
(ISCED 1 & ISCED 2) НА КРАЈУ ШКОЛСКЕ ГОДИНЕ
TEACHING STAFF OF SPECIAL BASIC SCHOOLS WHO TEACH BOTH IN LOWER AND HIGHER GRADES (ISCED 1 & ISCED 2)
AT THE END OF THE SCHOOL YEAR

	Укупно Total	Жене Females	На неодређено вријеме On the permanent basis				На одређено вријеме On the temporary basis			
			пуно радно вријеме working full-time		краће од пуног радног времена working part-time		пуно радно вријеме working full-time		краће од пуног радног времена working part-time	
			свега all	жене females	свега all	жене females	свега all	жене females	свега all	жене females
1997/1998	20	15	18	13	-	-	2	2	-	-
1998/1999	16	10	13	8	-	-	3	2	-	-
1999/2000	23	18	17	14	-	-	6	4	-	-
2000/2001	23	17	15	12	3	1	5	4	-	-
2001/2002	23	19	17	15	-	-	6	4	-	-

6. СПЕЦИЈАЛНЕ ОСНОВНЕ ШКОЛЕ НА ПОЧЕТКУ ШКОЛСКЕ ГОДИНЕ SPECIAL BASIC SCHOOLS AT THE BEGINNING OF THE SCHOOL YEAR

6.1. БРОЈ СПЕЦИЈАЛНИХ ОСНОВНИХ ШКОЛА ПО РАЗВИЈЕНОСТИ НА ПОЧЕТКУ ШКОЛСКЕ ГОДИНЕ NUMBER OF SPECIAL BASIC SCHOOLS BY DEVELOPMENT AT THE BEGINNING OF THE SCHOOL YEAR

	Укупно Total	Четвороразредне Of four grades ISCED 1	Осморазредне Of eight grades ISCED 1 & ISCED 2
1998/1999	24	2	22
1999/2000	27	2	25
2000/2001	32	2	30
2001/2002	35	3	32
2002/2003	31	1	30

6.2. УЧЕНИЦИ СПЕЦИЈАЛНИХ ОСНОВНИХ ШКОЛА ПО ПОЛУ И РАЗРЕДИМА И ПОНОВЦИ НА ПОЧЕТКУ ШКОЛСКЕ ГОДИНЕ PUPILS OF SPECIAL BASIC SCHOOLS BY SEX AND GRADE AND PUPILS WHO REPEAT THE GRADE AT THE BEGINNING OF THE SCHOOL YEAR

	Укупно Total	По разредима By grade									
		укупно I - IV total ISCED 1	I	II	III	IV	укупно V - VIII total ISCED 2	V	VI	VII	VIII
1998/1999 свега all	499	216	51	53	56	56	283	78	72	76	57
1998/1999 женски female	179	77	19	24	18	16	102	24	29	26	23
1998/1999 поновци repeaters	4	3	1	2	-	-	1	-	1	-	-
1999/2000 свега all	510	219	60	59	49	51	291	60	85	78	68
1999/2000 женски female	174	74	21	19	19	15	100	18	24	33	25
1999/2000 поновци repeaters	5	3	3	-	-	-	2	1	-	-	1
2000/2001 свега all	534	225	52	52	67	54	309	72	75	88	74
2000/2001 женски female	184	76	17	18	22	19	108	25	24	27	32
2000/2001 поновци repeaters	13	7	1	4	2	-	6	1	3	-	2
2001/2002 свега all	551	234	46	62	51	75	317	71	71	82	93
2001/2002 женски female	197	85	19	19	22	25	112	27	24	25	36
2001/2002 поновци repeaters	7	-	-	-	-	-	7	3	1	1	2
2002/2003 свега all	505	223	47	49	56	71	282	69	74	72	67
2002/2003 женски female	178	91	18	21	19	33	87	23	26	21	17
2002/2003 поновци repeaters	3	3	-	1	-	2	-	-	-	-	-

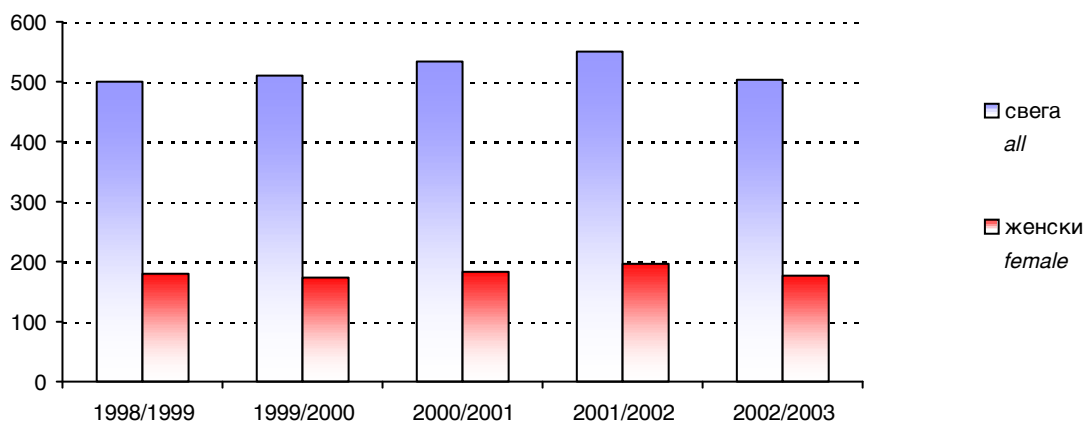

Графика 16 Ученици специјалних основних школа по полу и разредима на почетку школске године
Graph 16 Pupils of special basic schools by sex and grade at the beginning of the school year

6.3. НЕКОМБИНОВАНА ОДЈЕЉЕЊА У СПЕЦИЈАЛНИМ ОСНОВНИМ ШКОЛАМА НА ПОЧЕТКУ ШКОЛСКЕ ГОДИНЕ
NON-COMBINED CLASSES IN SPECIAL BASIC SCHOOLS AT THE BEGINNING OF THE SCHOOL YEAR

	Укупно одјељења <i>Total of classes</i>	Некомбинована одјељења <i>Non-combined classes</i>									
		укупно I - IV <i>total ISCED 1</i>	I	II	III	IV	укупно V - VIII <i>total ISCED 2</i>	V	VI	VII	VIII
1998/1999	32	13	4	4	2	3	19	5	5	4	5
1999/2000	31	14	4	4	4	2	17	3	5	5	4
2000/2001	32	14	3	3	5	3	18	3	4	6	5
2001/2002	38	18	4	5	3	6	20	4	3	6	7
2002/2003	27	12	3	3	3	3	15	3	5	3	4

6.4. КОМБИНОВАНА ОДЈЕЉЕЊА У СПЕЦИЈАЛНИМ ОСНОВНИМ ШКОЛАМА НА ПОЧЕТКУ ШКОЛСКЕ ГОДИНЕ
COMBINED CLASSES IN SPECIAL BASIC SCHOOLS AT THE BEGINNING OF THE SCHOOL YEAR

	Комбинована одјељења <i>Combined classes</i>			
	укупно <i>total</i>	I - IV <i>ISCED 1</i>	V - VIII <i>ISCED 2</i>	НИЖИ И ВИШИ <i>lower and higher ISCED 1 & ISCED 2</i>
1998/1999	35	14	12	9
1999/2000	43	15	20	8
2000/2001	53	17	21	15
2001/2002	50	12	20	18
2002/2003	52	14	20	18

6.5. НАСТАВНО ОСОБЉЕ НИЖИХ РАЗРЕДА, I-IV (ISCED 1), СПЕЦИЈАЛНИХ ОСНОВНИХ ШКОЛА НА ПОЧЕТКУ ШКОЛСКЕ ГОДИНЕ
TEACHING STAFF IN LOWER GRADES, I-IV (ISCED 1), OF SPECIAL BASIC SCHOOLS AT THE BEGINNING OF THE SCHOOL YEAR

	Укупно <i>Total</i>	Жене <i>Females</i>	На неодређено вријеме <i>On the permanent basis</i>				На одређено вријеме <i>On the temporary basis</i>			
			пуно радно вријеме <i>working full-time</i>		краће од пуног радног времена <i>working part-time</i>		пуно радно вријеме <i>working full-time</i>		краће од пуног радног времена <i>working part-time</i>	
			свега <i>all</i>	жене <i>females</i>	свега <i>all</i>	жене <i>females</i>	свега <i>all</i>	жене <i>females</i>	свега <i>all</i>	жене <i>females</i>
1998/1999	24	22	22	20	-	-	2	2	-	-
1999/2000	28	28	23	23	-	-	5	5	-	-
2000/2001	30	29	24	24	-	-	6	5	-	-
2001/2002	24	24	21	21	-	-	3	3	-	-
2002/2003	25	25	22	22	-	-	3	3	-	-

6.6. НАСТАВНО ОСОБЉЕ ВИШИХ РАЗРЕДА, V-VIII (ISCED 2), СПЕЦИЈАЛНИХ ОСНОВНИХ ШКОЛА НА ПОЧЕТКУ ШКОЛСКЕ ГОДИНЕ
TEACHING STAFF IN HIGHER GRADES, V-VIII (ISCED 2), OF SPECIAL BASIC SCHOOLS AT THE BEGINNING OF THE SCHOOL YEAR

	Укупно <i>Total</i>	Жене <i>Females</i>	На неодређено вријеме <i>On the permanent basis</i>				На одређено вријеме <i>On the temporary basis</i>			
			пуно радно вријеме <i>working full-time</i>		краће од пуног радног времена <i>working part-time</i>		пуно радно вријеме <i>working full-time</i>		краће од пуног радног времена <i>working part-time</i>	
			свега <i>all</i>	жене <i>females</i>	свега <i>all</i>	жене <i>females</i>	свега <i>all</i>	жене <i>females</i>	свега <i>all</i>	жене <i>females</i>
1998/1999	29	21	24	16	-	-	5	5	-	-
1999/2000	42	30	33	24	2	-	6	5	1	1
2000/2001	43	31	35	24	-	-	8	7	-	-
2001/2002	44	30	36	24	3	1	5	5	-	-
2002/2003	41	30	30	22	3	1	8	7	-	-

6.7. НАСТАВНО ОСОБЉЕ СПЕЦИЈАЛНИХ ОСНОВНИХ ШКОЛА КОЈЕ ПРЕДАЈЕ КОМБИНОВАНО У НИЖИМ И ВИШИМ РАЗРЕДИМА (ISCED 1 & ISCED 2) НА ПОЧЕТКУ ШКОЛСКЕ ГОДИНЕ
TEACHING STAFF OF SPECIAL BASIC SCHOOLS WHO TEACH BOTH IN LOWER AND HIGHER GRADES (ISCED 1 & ISCED 2) AT THE BEGINNING OF THE SCHOOL YEAR

	Укупно <i>Total</i>	Жене <i>Females</i>	На неодређено вријеме <i>On the permanent basis</i>				На одређено вријеме <i>On the temporary basis</i>			
			пуно радно вријеме <i>working full-time</i>		краће од пуног радног времена <i>working part-time</i>		пуно радно вријеме <i>working full-time</i>		краће од пуног радног времена <i>working part-time</i>	
			свега <i>all</i>	жене <i>females</i>	свега <i>all</i>	жене <i>females</i>	свега <i>all</i>	жене <i>females</i>	свега <i>all</i>	жене <i>females</i>
1998/1999	19	14	16	12	-	-	3	2	-	-
1999/2000	11	9	9	7	-	-	2	2	-	-
2000/2001	28	24	15	13	1	-	12	11	-	-
2001/2002	29	23	18	16	3	1	8	6	-	-
2002/2003	26	24	20	19	-	-	6	5	-	-

Рукопис припремили: <i>Prepared by:</i>	Нена Чеко, Виши стручни сарадник за статистику образовања, социјалну заштиту, културу и умјетност <i>Mrs. Nena Ćeko, Senior Statistician; Statistics of education, social welfare, culture and art</i> Александра Зеџ, Стручни сарадник за статистику друштвених дјелатности <i>Mrs. Aleksandra Zec, Statistician; Population, Labour, and Registers Statistics Division</i>
Пројекат обраде података: <i>Data processing:</i>	Младен Радић, Самостални стручни сарадник-програмер <i>Mr. Mladen Radić, Senior Developer, IT Division</i>
Превод: <i>Translation:</i>	Александра Зеџ, Стручни сарадник за статистику друштвених дјелатности <i>Mrs. Aleksandra Zec, Statistician; Population, Labour, and Registers Statistics Division</i>