

ОСНОВНО ОБРАЗОВАЊЕ

PRIMARY EDUCATION

2018

СТАТИСТИЧКИ БИЛТЕН / STATISTICAL BULLETIN

Бања Лука / Banja Luka
2018.

НАЧЕЛНИК ОДЈЕЉЕЊА ЗА ПУБЛИКАЦИЈЕ, ОДНОСЕ СА ЈАВНОШЋУ И ПОВЈЕРЉИВОСТ СТАТИСТИЧКИХ ПОДАТАКА: Владан Сибиновић
HEAD OF DIVISION FOR PUBLICATIONS, PUBLIC RELATIONS AND STATISTICAL DATA CONFIDENTIALITY: Vladan Sibinović

ОДГОВАРА: проф. др Јасмин Комић, в. д. директора
PERSON RESPONSIBLE: Prof. Dr. Jasmin Komić, Acting Director

ГЛАВНИ УРЕДНИК: Владан Сибиновић
EDITOR IN CHIEF: Vladan Sibinović

ПРИПРЕМА РУКОПИСА: Милка Лончар-Антић и Александра Ђонлага
PREPARED BY: Milka Lončar-Antić and Aleksandra Đonlaga

ГРАФИЧКА ПРИПРЕМА И КОРИЦЕ: Александра Зеџ
GRAPHIC AND COVER DESIGN: Aleksandra Zec

ПРЕВОД: Јелена Кандић
TRANSLATION: Jelena Kandić

ПРЕДГОВОР

У овом Билтену, Републички завод за статистику објављује податке о основном образовању, основном образовању дјеце са посебним потребама, основном музичком и балетском образовању као и основном образовању одраслих на почетку школске године.

Билтен се састоји из пет поглавља.

У првом поглављу Билтена дати су подаци о ученицима и наставницима у редовним основним школама за Републику Српску на почетку школске године и обухвата серију од пет година.

Друго поглавље садржи детаљне податке о основном образовању у Републици Српској по општинама и градовима у Републици Српској, за редовне основне школе на почетку школске 2017/2018. године.

Треће поглавље односи се на основне школе за дјецу са посебним потребама која похађају специјалне основне школе или специјална одјељења у саставу редовних основних школа. Серија обухвата пет година и односи се на почетак школске године за Републику Српску.

Четврто поглавље садржи податке о основном образовању одраслих и односи се на почетак 2017/2018. године. Податке о основном образовању одраслих доставио је Завод за образовање одраслих Републике Српске у чијој надлежности је вођење евиденције о полазницима и организаторима образовања одраслих.

Пето поглавље се односи на податке о основним музичким и балетским школама на почетку школске 2017/2018. године.

Изражавамо захвалност свим сарадницима који су учествовали у прикупљању, контроли, обради, припреми статистичких података и методолошких објашњења, те у уређивању, превођењу и штампању овог Билтена.

На свим примједбама и сугестијама за побољшање следећег Билтена, Републички завод за статистику биће захвалан.

Проф. др Јасмин Комић
в. д. директора
Републичког завода за статистику

*Prof. Dr. Jasmin Komić
Acting Director
Republika Srpska Institute of Statistics*

FOREWORD

In this Bulletin, the Republika Srpska Institute of Statistics publishes data on primary education, primary education for children with special needs, primary music and ballet education and primary education for adults, at the beginning of school year.

The Bulletin consists of five chapters:

The first chapter of the Bulletin provides data on pupils and teachers in regular primary schools in Republika Srpska at the beginning of the school year, presenting a five-year series.

The second chapter provides detailed data on primary education in Republika Srpska, by municipality and city in Republika Srpska, for regular primary schools at the beginning of the school year 2017/2018.

The third chapter refers to primary schools for children with special needs who attend special primary schools and special classes in composition of regular primary schools. The series covers five years and refers to the beginning of the school year, for Republika Srpska.

The fourth chapter provides data on primary education for adults and it refers to the beginning of the school year 2017/2018. Data on primary education for adults are submitted by the Republika Srpska Institute of Adult Education, which is responsible for the records of attendees and bodies that organise classes for adult education.

The fifth chapter refers to data on primary music and ballet schools at the beginning of the school year 2017/2018.

We would like to thank all those who participated in collecting, controlling, processing and preparing of statistical data and methodological explanations, as well as in editing, translating and printing of this Bulletin.

Republika Srpska Institute of Statistics will highly appreciate any remarks and suggestions that could improve our next Bulletin.

САДРЖАЈ
CONTENTS

Страна
Page

| | |
|---|----|
| Предговор <i>Foreword</i> | 3 |
| Методолошка објашњења <i>Methodological explanations</i> | 6 |
| 1. РЕДОВНЕ ОСНОВНЕ ШКОЛЕ НА ПОЧЕТКУ ШКОЛСКЕ ГОДИНЕ <i>REGULAR PRIMARY SCHOOLS AT THE BEGINNING OF THE SCHOOL YEAR</i> | 9 |
| 1.1. Број редовних основних школа по развијености на почетку школске године <i>Number of regular primary schools by development at the beginning of the school year</i> | 9 |
| 1.2. Ученици редовних основних школа по полу, разредима и поновци на почетку школске године <i>Pupils of regular primary schools by sex and grade and repeaters at the beginning of the school year</i> | 9 |
| 1.3. Ученици са посебним потребама укључени у редовну наставу на почетку школске године <i>Pupils with special needs included in regular education programme at the beginning of the school year</i> | 10 |
| 1.4. Ученици редовних основних школа по смјенама на почетку школске године <i>Pupils of regular primary schools by shift at the beginning of the school year</i> | 10 |
| 1.5. Одјељења у редовним основним школама на почетку школске године <i>Classes in regular primary schools at the beginning of the school year</i> | 10 |
| 1.6. Комбинована одјељења и ученици у редовним основним школама на почетку школске године <i>Combined classes and pupils in regular primary schools at the beginning of the school year</i> | 10 |
| 1.7. Ученици редовних основних школа по полу, години рођења и разредима на почетку школске 2017/2018. године <i>Pupils of regular primary schools by sex, year of birth and grade at the beginning of the school year 2017/2018</i> | 11 |
| 1.8. Ученици редовних основних школа који су у периоду од 01.09.2016. до 31.08.2017. године промијенили мјесто похађања школе <i>Pupils of regular primary schools who changed the place of schooling in the period 1st September 2016 – 31st August 2017</i> | 12 |
| 1.9. Ученици редовних основних школа који су у периоду од 01.09.2016. до 31.08.2017. године прекинули школовање <i>Pupils of regular primary schools who discontinued schooling in the period 1st September 2016 – 31st August 2017</i> | 12 |
| 1.10. Ученици који су завршили основну школу (IX разред) на крају школске године <i>Pupils who completed school (grade 9) at the end of the school year</i> | 13 |
| 1.11. Ученици који су завршили основну школу (IX разред) по полу и години рођења у периоду од 26.09.2016. до 25.09.2017. године <i>Pupils who completed school (grade 9) in the period 26th September 2016 – 25th September 2017, by sex and year of birth</i> | 13 |
| 1.12. Ученици редовних основних школа према учењу страног језика на почетку школске 2017/2018. године <i>Pupils of regular primary schools by foreign language learning at the beginning of the school year 2017/2018</i> | 13 |
| 1.13. Ученици редовних основних школа који користе бесплатан превоз на почетку школске 2017/2018. године <i>Pupils of regular primary schools who use free transport at the beginning of the school year 2017/2018</i> | 14 |
| 1.14. Опремљеност редовних основних школа рачунарима на почетку школске 2017/2018. године <i>Number of computers in regular primary schools at the beginning of the school year 2017/2018</i> | 14 |
| 1.15. Наставници редовних основних школа према врсти радног времена и полу на почетку школске године <i>Teachers of regular primary schools by working hours and sex at the beginning of the school year</i> | 14 |
| 1.16. Наставници редовних основних школа по ISCED нивоима, полу и годинама старости на почетку школске 2017/2018. године <i>Teachers of regular primary schools by ISCED level, sex and age at the beginning of the school year 2017/2018</i> | 15 |
| 1.17. Друго особље у редовним основним школама према категоријама, полу и врсти запослености на почетку школске 2017/2018. године <i>Other staff of regular primary schools by category, sex and type of employment at the beginning of the school year 2017/2018</i> | 16 |
| 2. РЕДОВНЕ ОСНОВНЕ ШКОЛЕ ПО ОПШТИНАМА И ГРАДОВИМА НА ПОЧЕТКУ ШКОЛСКЕ 2017/2018. ГОДИНЕ <i>REGULAR PRIMARY SCHOOLS BY MUNICIPALITY AND CITY AT THE BEGINNING OF THE SCHOOL YEAR 2017/2018</i> | 17 |
| 2.1. Број редовних основних школа по развијености на почетку школске 2017/2018. године <i>Number of regular primary schools by development at the beginning of the school year 2017/2018</i> | 17 |
| 2.2. Ученици редовних основних школа по полу и разредима и поновци на почетку школске 2017/2018. године <i>Pupils of regular primary schools by sex and grade and repeaters at the beginning of the school year 2017/2018</i> | 19 |
| 2.3. Ученици са посебним потребама укључени у редовну наставу на почетку школске 2017/2018. године <i>Pupils with special needs included in regular education programme at the beginning of the school year 2017/2018</i> | 24 |
| 2.4. Ученици редовних основних школа по смјенама на почетку школске 2017/2018. године <i>Pupils of regular primary schools by shift at the beginning of the school year 2017/2018</i> | 27 |
| 2.5. Одјељења у редовним основним школама на почетку школске 2017/2018. године <i>Classes in regular primary schools at the beginning of the school year 2017/2018</i> | 28 |
| 2.6. Наставници, директор и друге особе које обављају менаџерске функције редовних основних школа на почетку школске 2017/2018. године <i>Teachers, director and other managerial staff of regular primary schools at the beginning of the school year</i> | 29 |

| | Страна Page |
|--|----------------|
| 2.7. Наставници редовних основних школа по ISCED нивоима, полу и годинама старости на почетку школске 2017/2018. године <i>Teachers of regular primary schools by ISCED level, sex and age at the beginning of the school year 2017/2018</i> | 42 |
| 3. ОСНОВНЕ ШКОЛЕ ЗА ДЈЕЦУ СА ПОСЕБНИМ ПОТРЕБАМА PRIMARY SCHOOLS FOR CHILDREN WITH SPECIAL NEEDS | 53 |
| 3.1. Број основних школа за дјецу са посебним потребама по развијености на почетку школске године <i>Number of primary schools for children with special needs by development at the beginning of the school year</i> | 53 |
| 3.2. Ученици основних школа за дјецу са посебним потребама по полу и разредима и поновци на почетку школске године <i>Pupils of primary schools for children with special needs by sex and grade and repeaters at the beginning of the school year</i> | 53 |
| 3.3. Одјељења у основним школама за дјецу са посебним потребама на почетку школске године <i>Classes in primary schools for children with special needs at the beginning of the school year</i> | 54 |
| 3.4. Ученици школа за дјецу са посебним потребама по смјенама на почетку школске 2017/2018. године <i>Pupils of schools for children with special needs by shift at the beginning of the school year 2017/2018</i> | 54 |
| 3.5. Ученици основних школа за дјецу са посебним потребама по полу, разредима и години рођења на почетку школске 2017/2018. године <i>Pupils of primary schools for children with special needs by sex, grade and year of birth at the beginning of the school year 2017/2018</i> | 55 |
| 3.6. Ученици школа за дјецу са посебним потребама према учењу страног језика на почетку школске 2017/2018. године <i>Pupils of schools for children with special needs by foreign language learning at the beginning of the school year 2017/2018</i> | 56 |
| 3.7. Ученици школа за дјецу са посебним потребама који су у периоду од 01.09.2016. до 31.08.2017. године промијенили мјесто похађања школе <i>Pupils of schools for children with special needs who changed the place of schooling in the period 1st September 2016 – 31st August 2017</i> | 56 |
| 3.8. Ученици школа за дјецу са посебним потребама који су у периоду од 01.09.2016. до 31.08.2017. године прекинули школовање <i>Pupils of schools for children with special needs who discontinued schooling in the period 1st September 2016 – 31st August 2017</i> | 56 |
| 3.9. Ученици школа за дјецу са посебним потребама који су завршили школу (IX разред) на крају школске године <i>Pupils of schools for children with special needs who completed school (grade 9) at the end of the school year</i> | 57 |
| 3.10. Ученици школа за дјецу са посебним потребама који су завршили школу (IX разред) у периоду од 26.09.2016. до 25.09.2017. године <i>Pupils of schools for children with special needs who completed school (grade 9) in the period 26th September 2016 – 25th September 2017</i> | 57 |
| 3.11. Ученици школа за дјецу са посебним потребама по полу, разредима и врсти програма на почетку школске 2017/2018. године <i>Pupils of schools for children with special needs by sex, grade and type of programme at the beginning of the school year 2017/2018</i> | 58 |
| 3.12. Ученици основних школа за дјецу са посебним потребама који користе бесплатан превоз на почетку школске 2017/2018. године <i>Pupils of primary schools for children with special needs who use free transport at the beginning of the school year 2017/2018</i> | 58 |
| 3.13. Опремљеност школа за дјецу са посебним потребама рачунарима на почетку школске 2017/2018. године <i>Number of computers in schools for children with special needs at the beginning of the school year 2017/2018</i> | 58 |
| 3.14. Наставници основних школа за дјецу са посебним потребама на почетку школске године <i>Teachers of primary schools for children with special needs at the beginning of the school year</i> | 59 |
| 3.15. Наставници основних школа за дјецу са посебним потребама по полу и годинама старости на почетку школске 2017/2018. године <i>Teachers of primary schools for children with special needs by sex and age at the beginning of the school year 2017/2018</i> | 59 |
| 3.16. Наставници, директор и друге особе које обављају менаџерске функције основних школа за дјецу са посебним потребама на почетку школске 2017/2018. год. <i>Teachers, director and other managerial staff of primary schools for children with special needs at the beginning of the school year 2017/2018</i> | 60 |
| 3.17. Друго особље у школама за дјецу са посебним потребама према категорији, полу и врсти запослености на почетку школске 2017/2018. године <i>Other staff of schools for children with special needs by category, sex and type of employment at the beginning of the school year 2017/2018</i> | 60 |
| 4. ОСНОВНО ОБРАЗОВАЊЕ ОДРАСЛИХ НА ПОЧЕТКУ ШКОЛСКЕ ГОДИНЕ PRIMARY EDUCATION FOR ADULTS AT THE BEGINNING OF THE SCHOOL YEAR | 61 |
| 4.1. Полазници основног образовања одраслих по полу и разредима <i>Attendees of primary education for adults by sex and grade</i> | 61 |
| 4.2. Полазници основног образовања одраслих по полу, години рођења и разредима на почетку школске 2017/2018. године <i>Attendees of primary education for adults by sex, age and grade at the beginning of the school year 2017/2018</i> | 61 |
| 4.3. Полазници основног образовања одраслих који су завршили основно образовање у периоду од 26.09.2016. до 25.09.2017. године <i>Attendees of primary education for adults who completed primary education in the period 26th September 2016 – 25th September 2017</i> | 62 |
| 5. ОСНОВНО МУЗИЧКО И БАЛЕТСКО ОБРАЗОВАЊЕ НА ПОЧЕТКУ ШКОЛСКЕ 2017/2018. ГОДИНЕ PRIMARY MUSIC AND BALLET EDUCATION AT THE BEGINNING OF THE SCHOOL YEAR 2017/2018 | 63 |
| 5.1. Ученици основних музичких и балетских школа на почетку школске 2017/2018. године <i>Pupils of primary music and ballet schools at the beginning of the school year 2017/2018</i> | 63 |
| 5.2. Ученици основних музичких и балетских школа на почетку школске 2017/2018. године <i>Pupils of primary music and ballet schools at the beginning of the school year 2017/2018</i> | 63 |
| 5.3. Наставници, директор и друге особе које обављају менаџерске функције основних музичких и балетских школа на почетку школске 2017/2018. године <i>Teachers, director and other managerial staff of primary music and ballet schools at the beginning of the school year 2017/2018</i> | 64 |
| 5.4. Друго особље основних музичких и балетских школа према категоријама и полу на почетку школске 2017/2018. године <i>Other staff of primary music and ballet schools by category and sex at the beginning of the school year 2017/2018</i> | 64 |

МЕТОДОЛОШКА ОБЈАШЊЕЊА

Статистика образовања обухвата формално образовање и чини га скуп свих јавних и приватних образовних институција дефинисаних према важећим законима. Циљ статистике образовања је да обезбједи и презентује податке о стању, структури и развоју школа и одјељења, о структури и кретању ученика и наставника, о резултатима школовања и наставном кадру који проводи програм основног образовања. Задаци статистике образовања остварују се прикупљањем, обрадом и публиковањем података који се прикупљају од свих школа на подручју Републике Српске.

Од школске 2014/2015. године напуштен је метод прикупљања података за основно образовање путем штампаних упитника и уведен је нови модел прикупљања података путем електронског упитника. Ово је било неопходно како би се методологија образовања ускладила са методологијом UNESCO-а, OECD-а и ЕУРОСТАТ-а, као и са осталим ЕУРОСТАТ стандардима.

Статистичком активношћу су обухваћене све редовне основне школе, основне школе за ученике са посебним потребама, основне музичке и балетске школе и основне школе за образовање одраслих на почетку школске 2017/2018. године, са стањем на дан 25.09.2017. године.

Приказани подаци у овом Билтену нису у потпуности упоредиви са подацима објављеним у претходним Билтенима због преласка на нову методологију која је усаглашена са међународним стандардима.

Разлика у односу на серију података објављену у претходним Билтенима односи се на број наставника и опремљеност школа рачунарима. Број наставника и опремљеност школа рачунарима у претходним билтенима приказани су посебно за централну/матичну школу, а посебно за подручно одјељење.

У овом Билтену податак о броју наставника и опремљеност школа рачунарима приказани су само на нивоу централне/матичне школе.

Разлика у подацима који су приказивани у претходним билтенима односи се и на број наставника који су одржавали наставу и у нижим и у вишим разредима и они су у претходним билтенима приказивани као наставници који одржавају наставу „мјешовито“.

У овом Билтену, податак о броју наставника који предају и у нижим и вишим разредима приказан у оном нивоу ISCED класификације гдје наставници имају већи фонд часова, што је у складу са новом методологијом.

Од 2014. године у примјени је и нова, ревидирана класификација образовања ISCED-2011, и ова класификација је друга класификација по важности у статистици образовања.

METHODOLOGICAL EXPLANATIONS

Education statistics covers formal education, which consists of the set of all public and private educational institutions, defined in accordance with the laws in force. The objective of education statistics is to provide and present data on situation, structure and development of schools and classes, data on structure and mobility of pupils and teachers, data on results of education and teaching staff implementing the programme of primary education. Tasks of education statistics are realised through the collection, processing and publishing of data collected from all schools on the territory of Republika Srpska.

Since the school year 2014/2015, the method of data collection for primary education through printed questionnaires has been abandoned and a new model of data collection has been introduced, namely, data are collected using an electronic questionnaire. This was necessary in order to align the methodology of education statistics with the methodologies of UNESCO, OECD and EUROSTAT, as well as with other EUROSTAT's standards.

This statistical activity covers all regular primary schools, primary schools for children with special needs, primary music and ballet schools and schools of primary education of adults, at the beginning of the school year 2017/2018, as on 25th September 2017.

Data presented in this Bulletin are not fully comparable with data published in previous Bulletins, due to the use of the new methodology which complies with international standards.

The difference in relation to the series of data published in previous Bulletins refers to the number of teachers and number of computers in schools. The number of teachers and number of computers in schools in previous Bulletins were presented separately for central schools and for their regional units.

This Bulletin provides data on the number of teachers and number of computers in schools only at the level of central schools.

The difference in relation to data presented in previous Bulletins also refers to the number of teachers engaged in the teaching process both in lower and in higher grades. In previous Bulletins, these were shown as teachers who perform "mixed" teaching.

In this Bulletin, data on the number of teachers who teach both in lower and in higher grades are shown at the ISCED level at which they have more classes, which is in line with the new methodology.

Since 2014, a new revised classification of education ISCED-2011 has been applied. This classification is the second most important classification in education statistics.

Објашњења неких појмова и обиљежја

Школом се у статистици образовања сматра група ученика организованих у једну школску јединицу, са једним или више наставника који изводе наставу одређене врсте по одређеном наставном плану и програму, без обзира да ли је школа централна/матична, самостална, подручно одјељење или одјељење при другој врсти школе. Школом се сматрају и територијално издвојене јединице/подручна одјељења у саставу основне школе, као и одјељења за дјецу са посебним потребама при редовним основним школама.

Одјељење је група ученика које, истовремено и у истој просторији, обучава у току школске године један наставник или више наставника сукцесивно.

С обзиром на разреде из којих су састављена, одјељења могу бити некомбинована и комбинована. **Некомбиновано** одјељење је одјељење у коме се налазе ученици само једног разреда. **Комбиновано** одјељење је одјељење у коме се налазе ученици два или више разреда.

Разред је степен школовања у којем ученици у одређеном интервалу времена, али најдуже у једној школској години, стичу одређен обим знања према наставном плану и програму одређене врсте школе.

Везе ученика са одјељењем и разредом могу бити различите. Ученици једног разреда могу бити распоређени у два или више одјељења (када је у један разред уписан већи број ученика). Ученици два или више разреда могу сачињавати једно (комбиновано) одјељење. Исто тако, ученици једног разреда могу чинити једно одјељење.

Под појмом **редован ученик** подразумејева се лице уписано у школу са циљем да похађа наставу.

Поновца је ученик који други пут или више пута уписује исти разред.

Ученик упућен да понавља разред је онај ученик који је на крају школске године негативно оцијењен из три или више предмета (сагласно прописима за ту врсту школе) или онај који на крају школске године не положи поправни, односно разредни испит.

Међународна класификација образовања ISCED

Међународна стандардна класификација образовања, ISCED-2011, припада међународној породици економских и социјалних класификација Уједињених нација, које користи статистика широм свијета с циљем прикупљања, компилирања и анализирања података упоредивих како у појединим земљама тако и на међународном нивоу.

ISCED-2011 је референтна класификација за организовање образовних програма и везаних класификација према нивоима и областима образовања. ISCED класификује образовне програме према њиховом садржају коришћењем двије главне укштене варијабле:

Нивои образовања и поља образовања.*Definitions of some concepts and features*

***School**, in education statistics, is a group of pupils organised into one school unit with one or more teachers who perform certain kind of teaching in accordance with particular educational plan and programme, irrespective of a school being a central or independent school, a regional unit or a unit within another type of school. Schools are also considered territorially separated units/regional units within primary schools as well as classes for children with special needs, within regular primary schools.*

***Class** is a group of pupils who are, simultaneously and in the same classroom, taught by one or more teachers successively, during one school year.*

*Depending on grades a class consists of, it can be a non-combined or combined class. **Non-combined** class is a class that consists of pupils of only one grade. **Combined** class is a class that consists of pupils of two or more grades.*

***Grade** is a degree of education in which pupils, in a particular time interval which is not longer than one school year, attain certain extent of knowledge in accordance with the educational plan and programme of a certain kind of school.*

Relations of a pupil with the class and grade can be different. Pupils of one grade can be allocated to two or more classes (when one grade has more pupils enrolled). A (combined) class can consist of pupils of two or more grades. Also, one class can consist of pupils of one grade only.

***Full-time pupil** is considered a person enrolled in school with the aim of attending school.*

***Repeater** is a pupil who enrolls into the same grade two or more times.*

***Pupil instructed to repeat a grade** is a pupil that has got negative marks in three or more subjects at the end of a school year (in accordance with regulations for the given type of school) or a pupil who does not pass a resit at the end of the school year.*

International Standard Classification of Education ISCED

International Standard Classification of Education ISCED 2011 belongs to an international family of economic and social classifications of the United Nations, used by statistics worldwide, with the aim of collecting, compiling and analyzing data comparable both in specific countries and internationally.

ISCED 2011 is the reference classification for the organisation of education programmes and related classifications, by level and field of education. ISCED classifies education programmes by their content, using two main cross-classification variables:

Levels of education and fields of education

Нивои образовања у образовном систему Републике Српске су:

ISCED 0 – Образовање у раном дјетињству. Постоје двије категорије програма на ISCED нивоу 0:

- Образовни развојни програми у раном дјетињству и
- Предшколско образовање.

Образовни програм у раном дјетињству садржајем је осмишљен за дјецу од 0 до 2 године док је програм предшколског образовања осмишљен за дјецу старости од 3 године до почетка основног образовања.

ISCED 1 – Прва фаза основног образовања укључује основно образовање ученика у „нижим разредима“ од I до IV разреда до 2003/2004. године, а од 2003/2004. године од I до V разреда.

ISCED 2 – Друга фаза основног образовања укључује основно образовање ученика у „вишим разредима“ од V до VIII разреда до 2003/2004. године, а од 2003/2004. године од VI до IX разреда.

ISCED 3 – Средње образовање. Програми на овом нивоу обично су осмишљени као припрема за високо образовање, или за стицање вјештина потребних за запослење. Средње образовање укључује опште и стручно образовање.

Опште образовање подразумијева програме образовања који су осмишљени са циљем стицања општих знања, вјештина и способности као и припреме за напредније образовне програме на истом или вишем нивоу.

Стручно образовање подразумијева програме који су осмишљени у циљу стицања знања, вјештина и способности које су специфичне за одређена занимања или групе занимања. Завршетак ових програма доводи до стручних квалификација које су релевантне за тржиште рада.

ISCED 4 – Пост-средње али не високо образовање не сматра се високим образовањем. Програми на овом нивоу су стручни и особе припремају за улазак на тржиште рада. Циљ овог образовања је проширење знања, вјештина и способности лица која су завршила програм на ISCED нивоу 3.

ISCED ниво 5–8 обухвата високо образовање.

ЗНАКОВИ

- нема појаве
- ¹⁾ ознака за напомену
- ... не располаже се податком

Levels of education in the system of education of Republika Srpska are:

ISCED 0 – Early childhood education. *There are two categories of ISCED level 0 programmes:*

- *Early childhood educational development programmes, and*
- *Preschool education.*

Early childhood educational development programme has educational content designed for younger children aged 0 to 2 years, while pre-school education is designed for children from the age of 3 years to the start of primary education.

ISCED 1 – First stage of primary education *includes primary education of pupils in “lower grades”, namely grades 1 to 4 until the school year 2003/2004, and grades 1 to 5 afterwards.*

ISCED 2 – Second stage of primary education *includes primary education of pupils in “higher grades”, namely grades 5 to 8 until the school year 2003/2004, and grades 6 to 9 afterwards.*

ISCED 3 – Secondary education. *Programmes at this level are usually designed as a preparation for higher education or for pupils to develop skills required for employment. Secondary education covers general and vocational education.*

General education *is defined as education programmes that are designed to develop learners’ general knowledge, skills and competencies, to prepare participants for more advanced education programmes at the same or a higher level.*

Vocational education *is defined as education programmes that are designed for learners to acquire the knowledge, skills and competencies specific to a particular occupation or class of occupations. Completion of such programmes leads to labour market-relevant vocational qualifications.*

ISCED 4 – Post-secondary non-tertiary education. *Programmes at this level are not considered to be tertiary education and are typically vocational and terminal programmes that prepare for the labour market.*

ISCED levels 5-8 *refer to tertiary education.*

SYMBOLS

- *no occurrence*
- ¹⁾ *footnote*
- ... *data not available*

1. РЕДОВНЕ ОСНОВНЕ ШКОЛЕ НА ПОЧЕТКУ ШКОЛСКЕ ГОДИНЕ

REGULAR PRIMARY SCHOOLS AT THE BEGINNING OF THE SCHOOL YEAR

1.1. БРОЈ РЕДОВНИХ ОСНОВНИХ ШКОЛА ПО РАЗВИЈЕНОСТИ НА ПОЧЕТКУ ШКОЛСКЕ ГОДИНЕ

NUMBER OF REGULAR PRIMARY SCHOOLS BY DEVELOPMENT AT THE BEGINNING OF THE SCHOOL YEAR

| | Укупно Total | Петоразредне Of five grades (ISCED 1) | Деветоразредне Of nine grades (ISCED 1 & ISCED 2) |
|-----------|-----------------|--|--|
| 2013/2014 | 698 | 426 | 272 |
| 2014/2015 | 696 | 423 | 273 |
| 2015/2016 | 684 | 416 | 268 |
| 2016/2017 | 679 | 408 | 271 |
| 2017/2018 | 669 | 402 | 267 |

1.2. УЧЕНИЦИ РЕДОВНИХ ОСНОВНИХ ШКОЛА ПО ПОЛУ, РАЗРЕДИМА И ПОНОВЦИ НА ПОЧЕТКУ ШКОЛСКЕ ГОДИНЕ

PUPILS OF REGULAR PRIMARY SCHOOLS BY SEX AND GRADE AND REPEATERS AT THE BEGINNING OF THE SCHOOL YEAR

| | Укупно Total | Ученици нижих разреда I-V, ISCED 1 Pupils in lower grades 1-5, ISCED 1 | | | | | | Ученици виших разреда VI-IX, ISCED 2 Pupils in higher grades 6-9, ISCED 2 | | | | | | |
|-----------------|-----------------|---|--------|--------|--------|--------|--------|--|--------|--------|--------|--------|-----------|-----------|
| | | укупно total | I | II | III | IV | V | укупно total | VI | VII | VIII | IX | | |
| 2013/2014 свега | 96 524 | 51 732 | 10 127 | 10 091 | 10 363 | 10 563 | 10 588 | 44 792 | 10 631 | 11 108 | 11 581 | 11 472 | all | 2013/2014 |
| женски | 47 136 | 25 265 | 4 983 | 4 933 | 5 038 | 5 162 | 5 149 | 21 871 | 5 184 | 5 389 | 5 674 | 5 624 | female | |
| поновци | 181 | 69 | 11 | 19 | 15 | 13 | 11 | 112 | 32 | 24 | 45 | 11 | repeaters | |
| женски | 50 | 27 | 5 | 6 | 6 | 4 | 6 | 23 | 8 | 5 | 7 | 3 | female | |
| 2014/2015 свега | 95 223 | 51 594 | 10 550 | 10 078 | 10 073 | 10 292 | 10 601 | 43 629 | 10 540 | 10 536 | 11 071 | 11 482 | all | 2014/2015 |
| женски | 46 469 | 25 246 | 5 167 | 4 969 | 4 954 | 4 994 | 5 162 | 21 223 | 5 091 | 5 116 | 5 388 | 5 628 | female | |
| поновци | 175 | 72 | 10 | 18 | 20 | 14 | 10 | 103 | 38 | 32 | 25 | 8 | repeaters | |
| женски | 57 | 33 | 6 | 9 | 7 | 7 | 4 | 24 | 7 | 7 | 6 | 4 | female | |
| 2015/2016 свега | 93 670 | 51 438 | 10 660 | 10 447 | 10 013 | 10 031 | 10 287 | 42 232 | 10 421 | 10 427 | 10 443 | 10 941 | all | 2015/2016 |
| женски | 45 680 | 25 054 | 5 117 | 5 101 | 4 906 | 4 923 | 5 007 | 20 626 | 5 054 | 5 106 | 5 125 | 5 341 | female | |
| поновци | 163 | 63 | 14 | 19 | 9 | 12 | 9 | 100 | 35 | 32 | 22 | 11 | repeaters | |
| женски | 50 | 33 | 9 | 9 | 7 | 4 | 4 | 17 | 4 | 8 | 3 | 2 | female | |
| 2016/2017 свега | 92 312 | 51 126 | 10 273 | 10 566 | 10 376 | 9 973 | 9 938 | 41 186 | 10 140 | 10 363 | 10 324 | 10 359 | all | 2016/2017 |
| женски | 45 105 | 25 019 | 5 083 | 5 065 | 5 069 | 4 923 | 4 879 | 20 086 | 4 945 | 5 054 | 4 993 | 5 094 | female | |
| поновци | 108 | 21 | - | 3 | 5 | 7 | 6 | 87 | 24 | 25 | 33 | 5 | repeaters | |
| женски | 28 | 12 | - | 1 | 4 | 3 | 4 | 16 | 5 | 7 | 3 | 1 | female | |
| 2017/2018 свега | 90 995 | 50 810 | 9 841 | 10 180 | 10 519 | 10 342 | 9 928 | 40 185 | 9 800 | 10 039 | 10 153 | 10 193 | all | 2017/2018 |
| женски | 44 322 | 24 676 | 4 735 | 4 983 | 5 023 | 5 045 | 4 890 | 19 646 | 4 829 | 4 882 | 4 963 | 4 972 | female | |
| поновци | 135 | 14 | - | 2 | 4 | 2 | 6 | 121 | 30 | 38 | 39 | 14 | repeaters | |
| женски | 26 | 5 | - | - | 1 | - | 4 | 21 | 5 | 6 | 5 | 5 | female | |

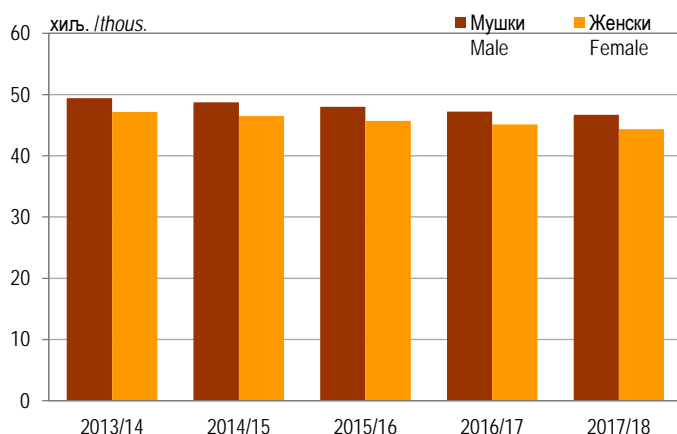

Графикон 1. Ученици редовних основних школа по полу на почетку школске године
 Graph 1. Pupils of regular primary schools by sex at the beginning of the school year

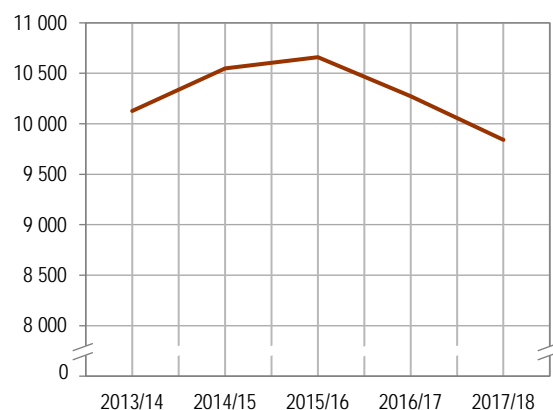

Графикон 2. Уписани ученици у I разред редовних основних школа
 Graph 2. Pupils enrolled in the 1st grade of regular primary schools

1.3. УЧЕНИЦИ СА ПОСЕБНИМ ПОТРЕБАМА УКЉУЧЕНИ У РЕДОВНУ НАСТАВУ НА ПОЧЕТКУ ШКОЛСКЕ ГОДИНЕ
PUPILS WITH SPECIAL NEEDS INCLUDED IN REGULAR EDUCATION PROGRAMME AT THE BEGINNING OF THE SCHOOL YEAR

| | Укупно Total | Ученици нижих разреда ISCED 1 Pupils in lower grades ISCED 1 | | | | | | Ученици виших разреда ISCED 2 Pupils in higher grades ISCED 2 | | | | | | | |
|-----------|-----------------|---|-----|----|-----|-----|-----|--|-----|-----|------|-----|-----|--------|-----------|
| | | свега all | I | II | III | IV | V | свега all | VI | VII | VIII | IX | | | |
| 2013/2014 | свега | 1 057 | 486 | 47 | 83 | 106 | 120 | 130 | 571 | 118 | 156 | 165 | 132 | all | 2013/2014 |
| | женски | 435 | 199 | 18 | 32 | 46 | 53 | 50 | 236 | 54 | 71 | 68 | 43 | female | |
| 2014/2015 | свега | 1 290 | 580 | 63 | 104 | 116 | 130 | 167 | 710 | 168 | 146 | 208 | 188 | all | 2014/2015 |
| | женски | 508 | 236 | 24 | 43 | 39 | 53 | 77 | 272 | 61 | 48 | 87 | 76 | female | |
| 2015/2016 | свега | 1 323 | 590 | 84 | 98 | 126 | 136 | 146 | 733 | 186 | 178 | 167 | 202 | all | 2015/2016 |
| | женски | 526 | 233 | 28 | 40 | 46 | 52 | 67 | 293 | 73 | 72 | 60 | 88 | female | |
| 2016/2017 | свега | 1 307 | 616 | 84 | 105 | 118 | 155 | 154 | 691 | 147 | 197 | 189 | 158 | all | 2016/2017 |
| | женски | 476 | 212 | 22 | 35 | 50 | 51 | 54 | 264 | 61 | 68 | 75 | 60 | female | |
| 2017/2018 | свега | 1 319 | 633 | 83 | 113 | 139 | 156 | 142 | 686 | 157 | 155 | 188 | 186 | all | 2017/2018 |
| | женски | 492 | 238 | 30 | 33 | 48 | 71 | 56 | 254 | 55 | 54 | 64 | 81 | female | |

1.4. УЧЕНИЦИ РЕДОВНИХ ОСНОВНИХ ШКОЛА ПО СМЈЕНАМА НА ПОЧЕТКУ ШКОЛСКЕ ГОДИНЕ
PUPILS OF REGULAR PRIMARY SCHOOLS BY SHIFT AT THE BEGINNING OF THE SCHOOL YEAR

| | Укупно Total | | Смјена / Shift | | | | | | | |
|-----------|------------------------------------|----------------------------------|------------------------------------|----------------------------------|------------------------------------|----------------------------------|------------------------------------|----------------------------------|--|--|
| | | | пријеподневна morning | | поподневна afternoon | | међусмјена midshift | | | |
| | број одјељења number of classes | број ученика number of pupils | број одјељења number of classes | број ученика number of pupils | број одјељења number of classes | број ученика number of pupils | број одјељења number of classes | број ученика number of pupils | | |
| 2013/2014 | 5 172 | 96 524 | 3 531 | 61 224 | 1 525 | 32 804 | 116 | 2 496 | | |
| 2014/2015 | 5 163 | 95 223 | 3 508 | 59 998 | 1 523 | 32 533 | 132 | 2 692 | | |
| 2015/2016 | 5 112 | 93 670 | 3 476 | 58 427 | 1 512 | 32 081 | 124 | 3 162 | | |
| 2016/2017 | 5 082 | 92 312 | 3 506 | 58 251 | 1 430 | 31 150 | 146 | 2 911 | | |
| 2017/2018 | 5 042 | 90 995 | 3 501 | 57 547 | 1 368 | 29 633 | 173 | 3 815 | | |

1.5. ОДЈЕЉЕЊА У РЕДОВНИМ ОСНОВНИМ ШКОЛАМА НА ПОЧЕТКУ ШКОЛСКЕ ГОДИНЕ
CLASSES IN REGULAR PRIMARY SCHOOLS AT THE BEGINNING OF THE SCHOOL YEAR

| | Укупно одјељења Classes, total | Некомбинована одјељења Non-combined classes | | | Комбинована одјељења Combined classes | | | Структура / Structure (%) | | |
|-----------|--------------------------------------|--|----------------|------------------|--|----------------|------------------|--------------------------------------|---|---|
| | | укупно total | I-V ISCED 1 | VI-IX ISCED 2 | укупно total | I-V ISCED 1 | VI-IX ISCED 2 | укупно одјељења classes, total | некомбинована одјељења non-combined classes | комбинована одјељења combined classes |
| 2013/2014 | 5 172 | 4 360 | 2 195 | 2 165 | 812 | 811 | 1 | 100,0 | 84,3 | 15,7 |
| 2014/2015 | 5 163 | 4 347 | 2 198 | 2 149 | 816 | 816 | - | 100,0 | 84,2 | 15,8 |
| 2015/2016 | 5 112 | 4 311 | 2 210 | 2 101 | 801 | 801 | - | 100,0 | 84,3 | 15,7 |
| 2016/2017 | 5 082 | 4 287 | 2 215 | 2 072 | 795 | 795 | - | 100,0 | 84,3 | 15,6 |
| 2017/2018 | 5 042 | 4 205 | 2 217 | 1 988 | 837 | 837 | - | 100,0 | 83,4 | 16,6 |

1.6. КОМБИНОВАНА ОДЈЕЉЕЊА И УЧЕНИЦИ У РЕДОВНИМ ОСНОВНИМ ШКОЛАМА НА ПОЧЕТКУ ШКОЛСКЕ ГОДИНЕ
COMBINED CLASSES AND PUPILS IN REGULAR PRIMARY SCHOOLS AT THE BEGINNING OF THE SCHOOL YEAR

| | Укупно Total | | | Од два разреда Of two grades | | | Од три разреда Of three grades | | | Од четири и више разреда Of four and more grades | | |
|-----------|---------------------|-------------------|--|---------------------------------|-------------------|--|-----------------------------------|-------------------|--|---|-------------------|--|
| | одјељења classes | ученици pupils | просјечан број ученика у одјељењу average number of pupils in a class | одјељења classes | ученици pupils | просјечан број ученика у одјељењу average number of pupils in a class | одјељења classes | ученици pupils | просјечан број ученика у одјељењу average number of pupils in a class | одјељења classes | ученици pupils | просјечан број ученика у одјељењу average number of pupils in a class |
| 2013/2014 | 812 | 7 743 | 9,5 | 549 | 5 678 | 10,3 | 206 | 1 642 | 8,0 | 57 | 423 | 7,4 |
| 2014/2015 | 816 | 7 461 | 9,1 | 571 | 5 555 | 9,7 | 201 | 1 593 | 7,9 | 44 | 313 | 7,1 |
| 2015/2016 | 801 | 7 315 | 9,1 | 546 | 5 396 | 9,9 | 201 | 1 535 | 7,6 | 54 | 384 | 7,1 |
| 2016/2017 | 795 | 7 110 | 8,9 | 547 | 5 276 | 9,6 | 187 | 1 397 | 7,4 | 61 | 437 | 7,1 |
| 2017/2018 | 837 | 7 156 | 8,5 | 583 | 5 324 | 9,1 | 188 | 1 375 | 7,3 | 66 | 457 | 7,0 |

1.7. УЧЕНИЦИ РЕДОВНИХ ОСНОВНИХ ШКОЛА ПО ПОЛУ, ГОДИНИ РОЂЕЊА И РАЗРЕДИМА НА ПОЧЕТКУ ШКОЛСКЕ 2017/2018. ГОДИНЕ
 PUPILS OF REGULAR PRIMARY SCHOOLS BY SEX, YEAR OF BIRTH AND GRADE AT THE BEGINNING OF THE SCHOOL YEAR 2017/2018

| Година рођења | Пол | Укупно Total | Разред Grade | | | | | | | | | Sex | Year of birth |
|----------------|--------|-----------------|-----------------|--------|--------|--------|-------|-------|--------|--------|--------|--------|----------------|
| | | | I | II | III | IV | V | VI | VII | VIII | IX | | |
| УКУПНО | свега | 90 995 | 9 841 | 10 180 | 10 519 | 10 342 | 9 928 | 9 800 | 10 039 | 10 153 | 10 193 | all | TOTAL |
| | мушки | 46 673 | 5 106 | 5 197 | 5 496 | 5 297 | 5 038 | 4 971 | 5 157 | 5 190 | 5 221 | male | |
| | женски | 44 322 | 4 735 | 4 983 | 5 023 | 5 045 | 4 890 | 4 829 | 4 882 | 4 963 | 4 972 | female | |
| 2012 и касније | мушки | 530 | 521 | 9 | - | - | - | - | - | - | - | male | 2012 and later |
| | женски | 484 | 479 | 5 | - | - | - | - | - | - | - | female | |
| 2011 | мушки | 4 225 | 3 690 | 528 | 7 | - | - | - | - | - | - | male | 2011 |
| | женски | 4 010 | 3 479 | 526 | 5 | - | - | - | - | - | - | female | |
| 2010 | мушки | 5 314 | 882 | 3 872 | 554 | 6 | - | - | - | - | - | male | 2010 |
| | женски | 4 955 | 743 | 3 691 | 514 | 7 | - | - | - | - | - | female | |
| 2009 | мушки | 5 483 | 6 | 770 | 4 164 | 522 | 21 | - | - | - | - | male | 2009 |
| | женски | 5 105 | 23 | 742 | 3 807 | 524 | 9 | - | - | - | - | female | |
| 2008 | мушки | 5 361 | - | 15 | 749 | 4 057 | 526 | 14 | - | - | - | male | 2008 |
| | женски | 5 095 | 6 | 10 | 681 | 3 847 | 539 | 12 | - | - | - | female | |
| 2007 | мушки | 4 991 | 2 | - | 16 | 695 | 3 793 | 473 | 12 | - | - | male | 2007 |
| | женски | 4 932 | 4 | 1 | 13 | 661 | 3 721 | 502 | 30 | - | - | female | |
| 2006 | мушки | 4 956 | 1 | - | 2 | 16 | 678 | 3 794 | 446 | 19 | - | male | 2006 |
| | женски | 4 902 | 1 | 3 | 2 | 5 | 611 | 3 739 | 511 | 30 | - | female | |
| 2005 | мушки | 5 117 | - | 1 | 1 | 1 | 18 | 660 | 3 974 | 449 | 13 | male | 2005 |
| | женски | 4 874 | - | 1 | 1 | - | 10 | 532 | 3 799 | 486 | 45 | female | |
| 2004 | мушки | 5 341 | - | 1 | 1 | - | 1 | 22 | 703 | 4 101 | 512 | male | 2004 |
| | женски | 4 869 | - | 2 | - | - | - | 9 | 534 | 3 860 | 464 | female | |
| 2003 | мушки | 4 666 | - | 1 | 2 | - | 1 | 7 | 19 | 601 | 4 035 | male | 2003 |
| | женски | 4 499 | - | - | - | 1 | - | 34 | 7 | 572 | 3 885 | female | |
| 2002 | мушки | 629 | 4 | - | - | - | - | 1 | 3 | 18 | 603 | male | 2002 |
| | женски | 579 | - | 2 | - | - | - | 1 | 1 | 13 | 562 | female | |
| 2001 | мушки | 32 | - | - | - | - | - | - | - | 2 | 30 | male | 2001 |
| | женски | 17 | - | - | - | - | - | - | - | 1 | 16 | female | |
| 2000 | мушки | 28 | - | - | - | - | - | - | - | - | 28 | male | 2000 |
| | женски | 1 | - | - | - | - | - | - | - | 1 | - | female | |
| 1999 | мушки | - | - | - | - | - | - | - | - | - | - | male | 1999 |
| | женски | - | - | - | - | - | - | - | - | - | - | female | |
| 1998 | мушки | - | - | - | - | - | - | - | - | - | - | male | 1998 |
| | женски | - | - | - | - | - | - | - | - | - | - | female | |
| 1997 | мушки | - | - | - | - | - | - | - | - | - | - | male | 1997 |
| | женски | - | - | - | - | - | - | - | - | - | - | female | |
| 1996 | мушки | - | - | - | - | - | - | - | - | - | - | male | 1996 |
| | женски | - | - | - | - | - | - | - | - | - | - | female | |
| 1995 | мушки | - | - | - | - | - | - | - | - | - | - | male | 1995 |
| | женски | - | - | - | - | - | - | - | - | - | - | female | |
| 1994 | мушки | - | - | - | - | - | - | - | - | - | - | male | 1994 |
| | женски | - | - | - | - | - | - | - | - | - | - | female | |

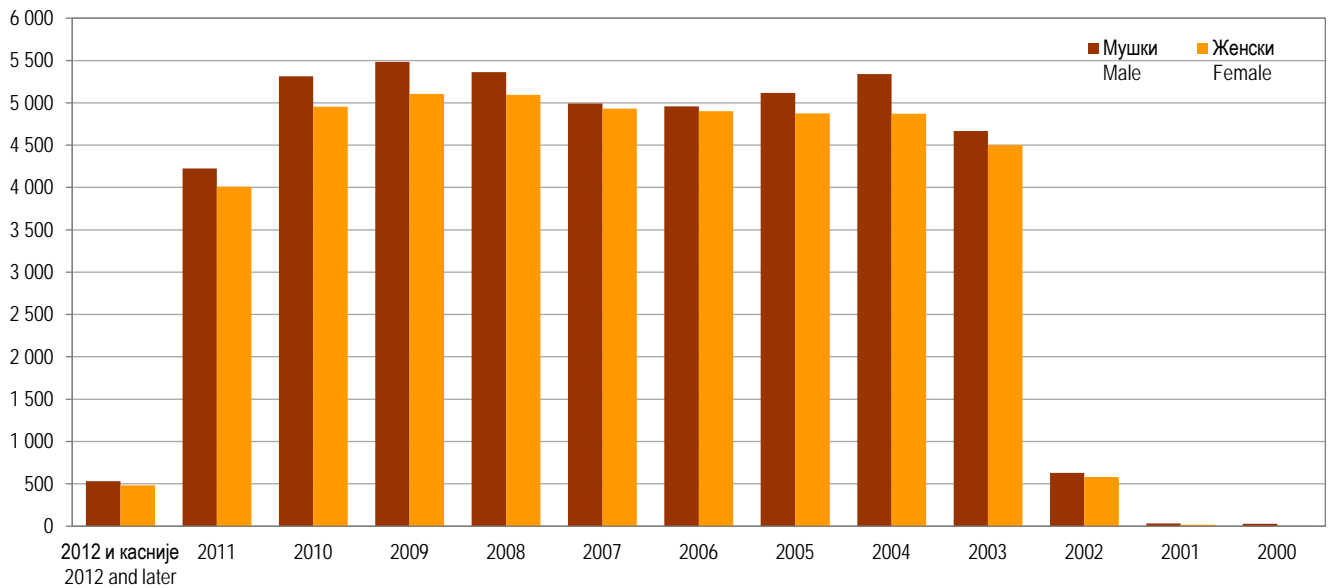

Графикон 3. Ученици редовних основних школа по полу и години рођења на почетку школске 2017/2018. године
Graph 3. Pupils of regular primary schools by sex and year of birth at the beginning of the school year 2017/2018

1.8. УЧЕНИЦИ РЕДОВНИХ ОСНОВНИХ ШКОЛА КОЈИ СУ У ПЕРИОДУ ОД 01.09.2016. ДО 31.08.2017. ГОДИНЕ ПРОМИЈЕНИЛИ МЈЕСТО ПОХАЂАЊА ШКОЛЕ
PUPILS OF REGULAR PRIMARY SCHOOLS WHO CHANGED THE PLACE OF SCHOOLING IN THE PERIOD 1ST SEPTEMBER 2016 – 31ST AUGUST 2017

| | Пол | Укупно Total | По разредима / By grade | | | | | | | | | Sex | |
|---------------------------------|--------|-----------------|-------------------------|-----|-----|-----|-----|-----|-----|------|----|--------|---------------------------------------|
| | | | I | II | III | IV | V | VI | VII | VIII | IX | | |
| Промијенили школу и отишли у: | свега | 1 277 | 108 | 133 | 167 | 144 | 174 | 258 | 112 | 115 | 66 | all | Changed school and went |
| | женски | 575 | 59 | 58 | 72 | 72 | 65 | 124 | 44 | 50 | 31 | female | |
| другу школу у ФБиХ | свега | 108 | 9 | 7 | 9 | 13 | 17 | 41 | 4 | 6 | 2 | all | to another school in FBiH |
| | женски | 45 | 6 | 1 | 1 | 4 | 7 | 21 | 2 | 2 | 1 | female | |
| другу школу у Републици Српској | свега | 800 | 70 | 87 | 100 | 86 | 103 | 170 | 75 | 67 | 42 | all | to another school in Republika Srpska |
| | женски | 367 | 35 | 44 | 44 | 48 | 39 | 80 | 29 | 28 | 20 | female | |
| другу школу у Дистрикту Брчко | свега | 24 | 1 | - | 3 | 2 | 14 | 3 | - | 1 | - | all | to another school in Brčko District |
| | женски | 13 | 1 | - | 2 | - | 7 | 2 | - | 1 | - | female | |
| иностранство | свега | 330 | 27 | 37 | 47 | 42 | 40 | 43 | 33 | 40 | 21 | all | abroad |
| | женски | 140 | 16 | 13 | 18 | 20 | 12 | 20 | 13 | 19 | 9 | female | |
| непознато | свега | 15 | 1 | 2 | 8 | 1 | - | 1 | - | 1 | 1 | all | unknown |
| | женски | 10 | 1 | - | 7 | - | - | 1 | - | - | 1 | female | |

1.9. УЧЕНИЦИ РЕДОВНИХ ОСНОВНИХ ШКОЛА КОЈИ СУ У ПЕРИОДУ ОД 01.09.2016. ДО 31.08.2017. ГОДИНЕ ПРЕКИНУЛИ ШКОЛОВАЊЕ
PUPILS OF REGULAR PRIMARY SCHOOLS WHO DISCONTINUED SCHOOLING IN THE PERIOD 1ST SEPTEMBER 2016 – 31ST AUGUST 2017

| | Пол | Укупно Total | По разредима / By grade | | | | | | | | | Sex | |
|---------------------------|--------|-----------------|-------------------------|----|-----|----|---|----|-----|------|----|--------|-------------------------------|
| | | | I | II | III | IV | V | VI | VII | VIII | IX | | |
| Прекинули школовање због: | свега | 50 | 4 | 14 | 1 | 4 | 3 | 8 | 4 | 8 | 4 | all | Discontinued schooling due to |
| | женски | 13 | 2 | 6 | - | 2 | 1 | - | 1 | 1 | - | female | |
| лошег успјеха у школи | свега | 5 | - | - | - | - | - | 1 | - | 1 | 3 | all | poor results at school |
| | женски | - | - | - | - | - | - | - | - | - | - | female | |
| из социјалних разлога | свега | 15 | 3 | 2 | - | - | - | 4 | 2 | 3 | 1 | all | social reasons |
| | женски | 5 | 2 | 1 | - | - | - | - | 1 | 1 | - | female | |
| из економских разлога | свега | 7 | - | 2 | - | - | 1 | - | 2 | 2 | - | all | economic reasons |
| | женски | 1 | - | 1 | - | - | - | - | - | - | - | female | |
| из личних разлога | свега | 23 | 1 | 10 | 1 | 4 | 2 | 3 | - | 2 | - | all | personal reasons |
| | женски | 7 | - | 4 | - | 2 | 1 | - | - | - | - | female | |

1.10. УЧЕНИЦИ КОЈИ СУ ЗАВРШИЛИ ОСНОВНУ ШКОЛУ (IX РАЗРЕД) НА КРАЈУ ШКОЛСКЕ ГОДИНЕ
 PUPILS WHO COMPLETED SCHOOL (GRADE 9) AT THE END OF THE SCHOOL YEAR

| | Укупно <i>Total</i> | Мушки <i>Male</i> | Женски <i>Female</i> |
|-----------|------------------------|----------------------|-------------------------|
| 2012/2013 | 11 590 | 5 900 | 5 690 |
| 2013/2014 | 11 836 | 6 010 | 5 826 |
| 2014/2015 | 11 676 | 5 966 | 5 710 |
| 2015/2016 | 11 886 | 6 062 | 5 824 |
| 2016/2017 | 10 328 | 5 285 | 5 043 |

 1.11. УЧЕНИЦИ КОЈИ СУ ЗАВРШИЛИ ОСНОВНУ ШКОЛУ (IX РАЗРЕД) ПО ПОЛУ И ГОДИНИ РОЂЕЊА У ПЕРИОДУ ОД 26.09.2016. ДО 25.09.2017. ГОДИНЕ
 PUPILS WHO COMPLETED SCHOOL (GRADE 9) IN THE PERIOD 26TH SEPTEMBER 2016 – 25TH SEPTEMBER 2017, BY SEX AND YEAR OF BIRTH

| Година рођења <i>Year of birth</i> | Укупно <i>Total</i> | Мушки <i>Male</i> | Женски <i>Female</i> |
|---|------------------------|----------------------|-------------------------|
| УКУПНО / <i>TOTAL</i> | 10 328 | 5 285 | 5 043 |
| 2004 | 37 | 20 | 17 |
| 2003 | 1 038 | 493 | 545 |
| 2002 | 8 086 | 4 143 | 3 943 |
| 2001 | 1 030 | 555 | 475 |
| 2000 | 81 | 47 | 34 |
| 1999 и претходне <i>1999 and earlier</i> | 56 | 27 | 29 |

 1.12. УЧЕНИЦИ РЕДОВНИХ ОСНОВНИХ ШКОЛА ПРЕМА УЧЕЊУ СТРАНОГ ЈЕЗИКА НА ПОЧЕТКУ ШКОЛСКЕ 2017/2018. ГОДИНЕ
 PUPILS OF REGULAR PRIMARY SCHOOLS BY FOREIGN LANGUAGE LEARNING AT THE BEGINNING OF THE SCHOOL YEAR 2017/2018

| Страни језик | Укупно ученика <i>Pupils, total</i> | Ученици по разредима <i>Pupils by grade</i> | | | | | | | | | Foreign language |
|--|--|--|--------|--------|--------|-------|-------|--------|--------|--------|--|
| | | I | II | III | IV | V | VI | VII | VIII | IX | |
| Језик се учи као први: Енглески | 70 437 | - | - | 10 443 | 10 280 | 9 807 | 9 734 | 9 974 | 10 081 | 10 118 | First language learned English |
| Језик се учи као други: | | | | | | | | | | | Second language learned |
| Њемачки | 26 817 | - | - | - | - | - | 6 511 | 6 583 | 6 846 | 6 877 | German |
| Руски | 7 995 | - | - | - | - | - | 1 902 | 1 980 | 1 990 | 2 123 | Russian |
| Француски | 2 778 | - | - | - | - | - | 758 | 828 | 654 | 538 | French |
| Остали језици (италијански) | 871 | - | - | - | - | - | 209 | 224 | 206 | 232 | Other languages (Italian) |
| Ученици који не уче ниједан страни језик | 20 558 | 9 841 | 10 180 | 76 | 62 | 121 | 66 | 65 | 72 | 75 | Pupils who do not learn a foreign language |
| Ученици који уче 1 страни језик | 31 976 | - | - | 10 443 | 10 280 | 9 807 | 354 | 359 | 385 | 348 | Pupils who learn one foreign language |
| Ученици који уче 2 и више страних језика | 38 461 | - | - | - | - | - | 9 380 | 9 615 | 9 696 | 9 770 | Pupils who learn two or more foreign languages |
| Укупан број ученика | 90 995 | 9 841 | 10 180 | 10 519 | 10 342 | 9 928 | 9 800 | 10 039 | 10 153 | 10 193 | Total number of pupils |

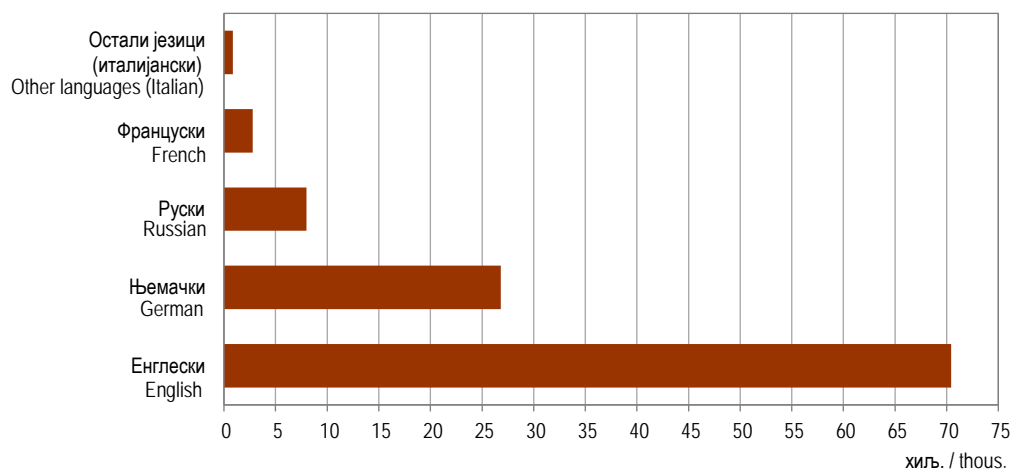
 Графикон 4. Ученици редовних основних школа према учењу страног језика на почетку школске 2017/2018. године
 Graph 4. Pupils of regular primary schools by foreign language learning at the beginning of the school year 2017/2018

1.13. УЧЕНИЦИ РЕДОВНИХ ОСНОВНИХ ШКОЛА КОЈИ КОРИСТЕ БЕСПЛАТАН ПРЕВОЗ НА ПОЧЕТКУ ШКОЛСКЕ 2017/2018. ГОДИНЕ
PUPILS OF REGULAR PRIMARY SCHOOLS WHO USE FREE TRANSPORT AT THE BEGINNING OF THE SCHOOL YEAR 2017/2018

| | Укупно ученика Pupils, total | Дужина превоза, у километрима Length of transport, kilometres | | | | | | | TOTAL lower grades (1-5) higher grades (6-9) |
|----------------------|---------------------------------|--|-------|-------|-------|-------|-------|--------------------------|--|
| | | до 4 up to 4 | 5-6 | 7-8 | 9-11 | 12-14 | 15-17 | 18 и више 18 and more | |
| УКУПНО | 16 713 | 4 462 | 7 421 | 2 381 | 1 229 | 690 | 296 | 234 | |
| нижи разреди (I-V) | 6 991 | 2 305 | 3 184 | 883 | 365 | 154 | 68 | 32 | |
| виши разреди (VI-IX) | 9 722 | 2 157 | 4 237 | 1 498 | 864 | 536 | 228 | 202 | |

1.14. ОПРЕМЉЕНОСТ РЕДОВНИХ ОСНОВНИХ ШКОЛА РАЧУНАРИМА НА ПОЧЕТКУ ШКОЛСКЕ 2017/2018. ГОДИНЕ
NUMBER OF COMPUTERS IN REGULAR PRIMARY SCHOOLS AT THE BEGINNING OF THE SCHOOL YEAR 2017/2018

| | Број рачунара у школама, укупно Number of computers in schools, total | | | Број рачунара у школама са приступом на интернет Number of computers in schools with Internet access | | | Number of computers |
|---------------|--|---|--------------------------|---|---|--------------------------|---------------------|
| | свега all | за запослене у школи for employees in school | за ученике for pupils | свега all | за запослене у школи for employees in school | за ученике for pupils | |
| Број рачунара | 13 050 | 2 002 | 11 048 | 7 944 | 1 432 | 6 512 | |

1.15. НАСТАВНИЦИ РЕДОВНИХ ОСНОВНИХ ШКОЛА ПРЕМА ВРСТИ РАДНОГ ВРЕМЕНА И ПОЛУ НА ПОЧЕТКУ ШКОЛСКЕ ГОДИНЕ
TEACHERS OF REGULAR PRIMARY SCHOOLS BY WORKING HOURS AND SEX AT THE BEGINNING OF THE SCHOOL YEAR

| | Одржавају наставу | Укупно Total | Жене Female | Са пуним радним временом Working full-time | | Са непуним радним временом Working part-time | | ФТЕ – Еквивалент пуне запослености ¹⁾ FTE – Full-time equivalent employment ¹⁾ | Teaching | |
|--|-------------------------|-----------------|----------------|---|----------------|---|----------------|---|---|-----------|
| | | | | свега all | жене female | свега all | жене female | | | |
| 2013/2014 | укупно | 8 439 | 5 899 | 6 095 | 4 671 | 2 344 | 1 228 | 7 007,0 | total | 2013/2014 |
| | I-V | 3 368 | 2 856 | 3 224 | 2 790 | 144 | 66 | 3 260,3 | 1-5 | |
| | VI-IX | 4 451 | 2 736 | 2 544 | 1 657 | 1 907 | 1 079 | 3 287,0 | 6-9 | |
| | мјешовито | 620 | 307 | 327 | 224 | 293 | 83 | 459,7 | mixed | |
| 2014/2015 | укупно | 8 069 | 5 630 | 5 727 | 4 450 | 2 342 | 1 180 | 6 612,3 | total | 2014/2015 |
| | I-V | 3 194 | 2 731 | 3 110 | 2 698 | 84 | 33 | 3 138,4 | 1-5 | |
| | VI-IX | 4 875 | 2 899 | 2 617 | 1 752 | 2 258 | 1 147 | 3 473,9 | 6-9 | |
| | мјешовито | ... | ... | ... | ... | ... | ... | ... | mixed | |
| 2015/2016 | укупно | 8 117 | 5 697 | 5 675 | 4 474 | 2 442 | 1 223 | 6 652,5 | total | 2015/2016 |
| | I-V | 3 195 | 2 762 | 3 095 | 2 721 | 100 | 41 | 3 125,1 | 1-5 | |
| | VI-IX | 4 922 | 2 935 | 2 580 | 1 753 | 2 342 | 1 182 | 3 527,4 | 6-9 | |
| | мјешовито ²⁾ | ... | ... | ... | ... | ... | ... | ... | mixed ²⁾ | |
| 2016/2017 | укупно | 8 108 | 5 696 | 5 615 | 4 438 | 2 493 | 1 258 | 6 329,3 | total | 2016/2017 |
| | I-V | 3 226 | 2 794 | 3 123 | 2 754 | 103 | 40 | 3 145,7 | 1-5 | |
| | VI-IX | 4 882 | 2 902 | 2 492 | 1 684 | 2 390 | 1 218 | 3 183,6 | 6-9 | |
| | мјешовито ²⁾ | ... | ... | ... | ... | ... | ... | ... | mixed ²⁾ | |
| Наставници који су одсутни дуже од 1 мјесеца | | 394 | 376 | | | | | | Teachers absent for longer than a month | |
| Директор, замјеник директора и помоћник директора | | 246 | 97 | 227 | 88 | 19 | 9 | 232,2 | Director, deputy director and assistant director | |
| 2017/2018 | укупно | 8 122 | 5 758 | 5 529 | 4 416 | 2 593 | 1 342 | 1 562,6 | total | 2017/2018 |
| | I-V | 3 205 | 2 786 | 3 114 | 2 752 | 91 | 34 | 58,2 | 1-5 | |
| | VI-IX | 4 917 | 2 972 | 2 415 | 1 664 | 2 502 | 1 308 | 1 504,4 | 6-9 | |
| | мјешовито ²⁾ | ... | ... | ... | ... | ... | ... | ... | mixed ²⁾ | |
| Наставници који су одсутни дуже од 1 мјесеца | | 390 | 368 | | | | | | Teachers absent for longer than a month | |
| Директор, замјеник директора и помоћник директора | | 250 | 110 | 233 | 99 | 17 | 11 | 0,71 | Director, deputy director and assistant director | |

¹⁾ Број наставника приказан еквивалентом пуне запослености одговарао би стварном броју физичких особа
Number of teachers shown with the Full-time equivalent would correspond to the real number of physical persons

²⁾ Видјети методолошка објашњења
See methodological explanations

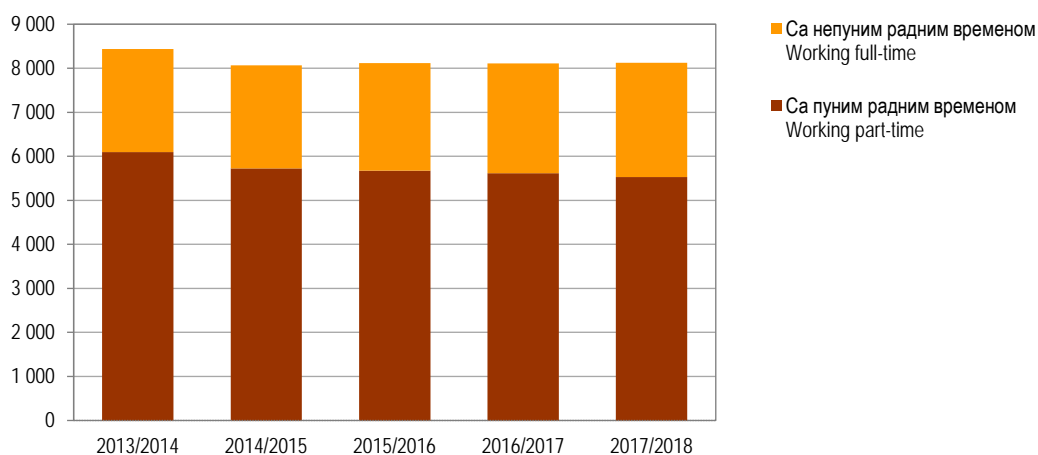

Графикон 5. Наставно особље редовних основних школа према врсти радног времена на почетку школске године
 Graph 5. Teaching staff of regular primary schools by working hours at the beginning of the school year

1.16. НАСТАВНИЦИ РЕДОВНИХ ОСНОВНИХ ШКОЛА ПО ISCED НИВОИМА, ПОЛУ И ГОДИНАМА СТАРОСТИ НА ПОЧЕТКУ ШКОЛСКЕ 2017/2018. ГОДИНЕ
 TEACHERS OF REGULAR PRIMARY SCHOOLS BY ISCED LEVEL, SEX AND AGE AT THE BEGINNING OF THE SCHOOL YEAR 2017/2018

| Године старости Age | Укупно, I-IX (ISCED 1 & 2) Total, 1-9 (ISCED 1 & 2) | | | Нижи разреди, I-V (ISCED 1) Lower grades, 1-5 (ISCED 1) | | | Виши разреди, VI-IX (ISCED 2) Higher grades, 6-9 (ISCED 2) | | |
|------------------------|--|---------------|------------------|--|---------------|------------------|---|---------------|------------------|
| | укупно total | мушки male | женски female | укупно total | мушки male | женски female | укупно total | мушки male | женски female |
| УКУПНО / TOTAL | 8 122 | 2 364 | 5 758 | 3 205 | 419 | 2 786 | 4 917 | 1 945 | 2 972 |
| <25 | 129 | 33 | 96 | 28 | 3 | 25 | 101 | 30 | 71 |
| 25-29 | 1 075 | 286 | 789 | 468 | 45 | 423 | 607 | 241 | 366 |
| 30-34 | 1 730 | 445 | 1 285 | 803 | 85 | 718 | 927 | 360 | 567 |
| 35-39 | 1 410 | 453 | 957 | 544 | 61 | 483 | 866 | 392 | 474 |
| 40-44 | 1 190 | 320 | 870 | 515 | 69 | 446 | 675 | 251 | 424 |
| 45-49 | 785 | 161 | 624 | 344 | 30 | 314 | 441 | 131 | 310 |
| 50-54 | 619 | 174 | 445 | 162 | 20 | 142 | 457 | 154 | 303 |
| 55-59 | 667 | 281 | 386 | 191 | 61 | 130 | 476 | 220 | 256 |
| 60-64 | 494 | 201 | 293 | 143 | 42 | 101 | 351 | 159 | 192 |
| 65+ | 23 | 10 | 13 | 7 | 3 | 4 | 16 | 7 | 9 |

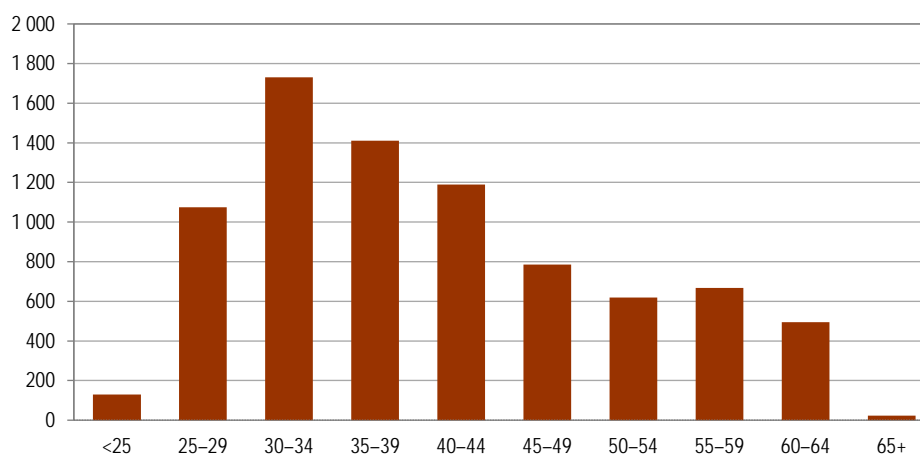

Графикон 6. Наставници редовних основних школа по годинама старости на почетку школске 2017/2018. године
 Graph 6. Teachers of regular primary schools by age at the beginning of the school year 2017/2018

1.17. ДРУГО ОСОБЉЕ У РЕДОВНИМ ОСНОВНИМ ШКОЛАМА ПРЕМА КАТЕГОРИЈАМА, ПОЛУ И ВРСТИ ЗАПОСЛЕНОСТИ НА ПОЧЕТКУ ШКОЛСКЕ 2017/2018. ГОДИНЕ
OTHER STAFF OF REGULAR PRIMARY SCHOOLS BY CATEGORY, SEX AND TYPE OF EMPLOYMENT AT THE BEGINNING OF THE SCHOOL YEAR 2017/2018

| Категорија | Пол | Укупно Total | Са пуним радним временом Working full-time | | Са непуним радним временом Working part-time | | Sex | Category |
|--|--------|-----------------|---|---|---|---|--------|--|
| | | | на неодређено вријеме on a permanent basis | на одређено вријеме on a temporary basis | на неодређено вријеме on a permanent basis | на одређено вријеме on a temporary basis | | |
| УКУПНО | свега | 3 361 | 2 686 | 164 | 417 | 94 | all | TOTAL |
| | мушки | 1 030 | 878 | 38 | 97 | 17 | male | |
| | женски | 2 331 | 1 808 | 126 | 320 | 77 | female | |
| Педагози, васпитачи, библиотекари | свега | 437 | 283 | 46 | 85 | 23 | all | Pedagogues, educators, librarians |
| | мушки | 58 | 38 | 6 | 12 | 2 | male | |
| | женски | 379 | 245 | 40 | 73 | 21 | female | |
| Психолози, логопеди, доктори, медицинске сестре, социјални радници | свега | 193 | 112 | 14 | 60 | 7 | all | Psychologists, speech and language |
| | мушки | 23 | 14 | 2 | 6 | 1 | male | therapists, physicians, nurses, social |
| | женски | 170 | 98 | 12 | 54 | 6 | female | workers |
| Администрација, секретари, правници, рачуновође | свега | 454 | 410 | 20 | 23 | 1 | all | Administration, secretaries, jurists, |
| | мушки | 97 | 89 | 7 | 1 | | male | accountants |
| | женски | 357 | 321 | 13 | 22 | 1 | female | |
| Особље за одржавање мајстори, домари, чистачи, портири | свега | 2 277 | 1 881 | 84 | 249 | 63 | all | Maintenance staff, repair and |
| | мушки | 852 | 737 | 23 | 78 | 14 | male | maintenance staff, janitors, cleaners, |
| | женски | 1 425 | 1 144 | 61 | 171 | 49 | female | doormen |

2. РЕДОВНЕ ОСНОВНЕ ШКОЛЕ ПО ОПШТИНАМА И ГРАДОВИМА НА ПОЧЕТКУ ШКОЛСКЕ 2017/2018. ГОДИНЕ REGULAR PRIMARY SCHOOLS BY MUNICIPALITY AND CITY AT THE BEGINNING OF THE SCHOOL YEAR 2017/2018

2.1. БРОЈ РЕДОВНИХ ОСНОВНИХ ШКОЛА ПО РАЗВИЈЕНОСТИ НА ПОЧЕТКУ ШКОЛСКЕ 2017/2018. ГОДИНЕ NUMBER OF REGULAR PRIMARY SCHOOLS BY DEVELOPMENT AT THE BEGINNING OF THE SCHOOL YEAR 2017/2018

| | Укупно <i>Total</i> | Петоразредне <i>Of five grades ISCED 1</i> | Деветоразредне <i>Of nine grades ISCED 1 & ISCED 2</i> | |
|-----------------------|------------------------|---|---|--------------------------|
| УКУПНО | 669 | 402 | 267 | TOTAL |
| Град Бања Лука | 52 | 20 | 32 | City of Banja Luka |
| Берковићи | 5 | 4 | 1 | Berkovići |
| Град Бијељина | 46 | 30 | 16 | City of Bijeljina |
| Билећа | 5 | 2 | 3 | Bileća |
| Братунац | 14 | 10 | 4 | Bratunac |
| Брод | 7 | 5 | 2 | Brod |
| Вишеград | 3 | 2 | 1 | Višegrad |
| Власеница | 4 | 3 | 1 | Vlasenica |
| Вукосавље | 4 | 3 | 1 | Vukosavlje |
| Гацко | 7 | 5 | 2 | Gacko |
| Градишка | 27 | 17 | 10 | Gradiška |
| Дервента | 19 | 13 | 6 | Derвента |
| Град Добој | 36 | 22 | 14 | City of Doboj |
| Доњи Жабар | 3 | 2 | 1 | Donji Žabar |
| Град Зворник | 24 | 13 | 11 | City of Zvornik |
| Источни Дрвар | - | - | - | Istočni Drvar |
| Источни Мостар | - | - | - | Istočni Mostar |
| Град Источно Сарајево | 18 | 7 | 11 | City of Istočno Sarajevo |
| Источна Илиџа | 3 | - | 3 | Istočna Ilidža |
| Источни Стари Град | 2 | 2 | - | Istočni Stari Grad |
| Источно Ново Сарајево | 2 | - | 2 | Istočno Novo Sarajevo |
| Пале | 6 | 2 | 4 | Pale |
| Соколац | 3 | 2 | 1 | Sokolac |
| Трново | 2 | 1 | 1 | Trnovo |
| Језеро | 1 | - | 1 | Jezero |
| Калиновик | 1 | - | 1 | Kalinovik |
| Кнежево | 12 | 8 | 4 | Kneževo |
| Козарска Дубица | 10 | 5 | 5 | Kozarska Dubica |
| Костајница | 2 | 1 | 1 | Kostajnica |
| Котор Варош | 10 | 4 | 6 | Kotor Varoš |
| Крупа на Уни | 5 | 4 | 1 | Krupa na Uni |
| Купрес | 1 | 1 | - | Kupres |
| Лакташи | 9 | 2 | 7 | Laktaši |
| Лопаре | 17 | 14 | 3 | Lopare |
| Љубиње | 1 | - | 1 | Ljubinje |
| Милићи | 4 | 3 | 1 | Milići |
| Модрича | 18 | 11 | 7 | Modriča |
| Мркоњић Град | 14 | 9 | 5 | Mrkonjić Grad |
| Невесиње | 11 | 6 | 5 | Nevesinje |
| Нови Град | 22 | 16 | 6 | Novi Grad |
| Ново Горажде | 2 | 1 | 1 | Novo Goražde |
| Осмаци | 3 | 1 | 2 | Osmaci |
| Оштра Лука | 7 | 4 | 3 | Oštra Luka |
| Пелагићево | 3 | 2 | 1 | Pelagićevo |
| Петровац | 1 | - | 1 | Petrovac |
| Петрово | 6 | 3 | 3 | Petrovo |
| Град Приједор | 50 | 37 | 13 | City of Prijedor |
| Прњавор | 30 | 18 | 12 | Prnjavor |
| Рибник | 8 | 4 | 4 | Ribnik |
| Рогатица | 5 | 3 | 2 | Rogatica |
| Рудо | 7 | 4 | 3 | Rudo |
| Србац | 18 | 11 | 7 | Srbac |
| Сребреница | 9 | 6 | 3 | Srebrenica |
| Станари | 9 | 7 | 2 | Stanari |
| Теслић | 30 | 19 | 11 | Teslić |
| Град Требиње | 7 | 2 | 5 | City of Trebinje |
| Угљевик | 15 | 12 | 3 | Ugljevik |
| Фоча | 7 | 3 | 4 | Foča |
| Хан Пијесак | 1 | - | 1 | Han Pijesak |
| Чајниче | 4 | 3 | 1 | Čajniče |
| Челинац | 15 | 10 | 5 | Čelinac |
| Шамац | 10 | 6 | 4 | Šamac |
| Шековићи | 4 | 1 | 3 | Šekovići |
| Шипово | 6 | 3 | 3 | Šipovo |

2.2. УЧЕНИЦИ РЕДОВНИХ ОСНОВНИХ ШКОЛА ПО ПОЛУ И РАЗРЕДИМА И ПОНОВЦИ НА ПОЧЕТКУ ШКОЛСКЕ 2017/2018. ГОДИНЕ
PUPILS OF REGULAR PRIMARY SCHOOLS BY SEX AND GRADE AND REPEATERS AT THE BEGINNING OF THE SCHOOL YEAR 2017/2018

| | | Укупно Total | Ученици нижих разреда ISCED 1 Pupils in lower grades ISCED 1 | | | | | Ученици виших разреда ISCED 2 Pupils in higher grades ISCED 2 | | | | | | | |
|----------------|---------|-----------------|---|-------|--------|--------|--------|--|-----------------|-------|--------|--------|--------|-----------|--------------------|
| | | | укупно total | I | II | III | IV | V | укупно total | VI | VII | VIII | | | IX |
| УКУПНО | свега | 90 995 | 50 810 | 9 841 | 10 180 | 10 519 | 10 342 | 9 928 | 40 185 | 9 800 | 10 039 | 10 153 | 10 193 | all | TOTAL |
| | женски | 44 322 | 24 676 | 4 735 | 4 983 | 5 023 | 5 045 | 4 890 | 19 646 | 4 829 | 4 882 | 4 963 | 4 972 | female | |
| | поновци | 135 | 14 | - | 2 | 4 | 2 | 6 | 121 | 30 | 38 | 39 | 14 | repeaters | |
| | женски | 26 | 5 | - | - | 1 | - | 4 | 21 | 5 | 6 | 5 | 5 | female | |
| Град Бања Лука | свега | 15 733 | 9 312 | 1 884 | 1 893 | 1 899 | 1 912 | 1 724 | 6 421 | 1 590 | 1 670 | 1 570 | 1 591 | all | City of Banja Luka |
| | женски | 7 688 | 4 566 | 928 | 927 | 903 | 937 | 871 | 3 122 | 778 | 809 | 762 | 773 | female | |
| | поновци | 12 | 5 | - | - | 1 | - | 4 | 7 | 1 | 5 | 1 | - | repeaters | |
| | женски | 5 | 4 | - | - | 1 | - | 3 | 1 | 1 | - | - | - | female | |
| Берковићи | свега | 215 | 105 | 15 | 15 | 27 | 22 | 26 | 110 | 19 | 27 | 34 | 30 | all | Berkovići |
| | женски | 103 | 47 | 6 | 10 | 13 | 6 | 12 | 56 | 11 | 14 | 13 | 18 | female | |
| | поновци | - | - | - | - | - | - | - | - | - | - | - | - | repeaters | |
| | женски | - | - | - | - | - | - | - | - | - | - | - | - | female | |
| Град Бијељина | свега | 8 850 | 4 868 | 993 | 993 | 993 | 969 | 920 | 3 982 | 933 | 979 | 1 019 | 1 051 | all | City of Bijeljina |
| | женски | 4 240 | 2 299 | 455 | 480 | 482 | 455 | 427 | 1 941 | 448 | 485 | 485 | 523 | female | |
| | поновци | 22 | 6 | - | 1 | 3 | 2 | - | 16 | 4 | 3 | 4 | 5 | repeaters | |
| | женски | - | - | - | - | - | - | - | - | - | - | - | - | female | |
| Билећа | свега | 851 | 451 | 98 | 92 | 105 | 93 | 63 | 400 | 92 | 94 | 114 | 100 | all | Bileća |
| | женски | 382 | 199 | 41 | 47 | 44 | 39 | 28 | 183 | 41 | 45 | 51 | 46 | female | |
| | поновци | - | - | - | - | - | - | - | - | - | - | - | - | repeaters | |
| | женски | - | - | - | - | - | - | - | - | - | - | - | - | female | |
| Братунац | свега | 1 310 | 728 | 151 | 128 | 154 | 143 | 152 | 582 | 143 | 135 | 165 | 139 | all | Bratunac |
| | женски | 628 | 341 | 67 | 65 | 72 | 70 | 67 | 287 | 78 | 73 | 73 | 63 | female | |
| | поновци | - | - | - | - | - | - | - | - | - | - | - | - | repeaters | |
| | женски | - | - | - | - | - | - | - | - | - | - | - | - | female | |
| Брод | свега | 1 079 | 587 | 106 | 129 | 130 | 114 | 108 | 492 | 117 | 125 | 117 | 133 | all | Brod |
| | женски | 509 | 280 | 49 | 62 | 61 | 55 | 53 | 229 | 50 | 56 | 61 | 62 | female | |
| | поновци | 2 | - | - | - | - | - | - | 2 | - | 1 | 1 | - | repeaters | |
| | женски | - | - | - | - | - | - | - | - | - | - | - | - | female | |
| Вишеград | свега | 664 | 350 | 48 | 65 | 79 | 84 | 74 | 314 | 83 | 76 | 85 | 70 | all | Višegrad |
| | женски | 343 | 184 | 34 | 32 | 41 | 39 | 38 | 159 | 45 | 32 | 47 | 35 | female | |
| | поновци | 2 | - | - | - | - | - | - | 2 | 2 | - | - | - | repeaters | |
| | женски | - | - | - | - | - | - | - | - | - | - | - | - | female | |
| Власеница | свега | 717 | 407 | 67 | 78 | 96 | 81 | 85 | 310 | 69 | 74 | 88 | 79 | all | Vlasenica |
| | женски | 345 | 205 | 32 | 40 | 50 | 35 | 48 | 140 | 29 | 39 | 37 | 35 | female | |
| | поновци | 2 | - | - | - | - | - | - | 2 | - | - | 2 | - | repeaters | |
| | женски | - | - | - | - | - | - | - | - | - | - | - | - | female | |
| Вукозавље | свега | 303 | 176 | 34 | 33 | 36 | 36 | 37 | 127 | 31 | 31 | 34 | 31 | all | Vukosavlje |
| | женски | 148 | 82 | 17 | 15 | 17 | 19 | 14 | 66 | 15 | 15 | 22 | 14 | female | |
| | поновци | - | - | - | - | - | - | - | - | - | - | - | - | repeaters | |
| | женски | - | - | - | - | - | - | - | - | - | - | - | - | female | |
| Гацко | свега | 784 | 416 | 77 | 88 | 89 | 76 | 86 | 368 | 84 | 74 | 103 | 107 | all | Gacko |
| | женски | 366 | 200 | 41 | 38 | 44 | 36 | 41 | 166 | 34 | 35 | 49 | 48 | female | |
| | поновци | - | - | - | - | - | - | - | - | - | - | - | - | repeaters | |
| | женски | - | - | - | - | - | - | - | - | - | - | - | - | female | |
| Градишка | свега | 3 692 | 2 051 | 407 | 390 | 412 | 435 | 407 | 1 641 | 400 | 409 | 402 | 430 | all | Gradiška |
| | женски | 1 840 | 1 021 | 200 | 189 | 214 | 213 | 205 | 819 | 206 | 199 | 210 | 204 | female | |
| | поновци | 6 | - | - | - | - | - | - | 6 | 1 | 1 | 3 | 1 | repeaters | |
| | женски | - | - | - | - | - | - | - | - | - | - | - | - | female | |

2.2. УЧЕНИЦИ РЕДОВНИХ ОСНОВНИХ ШКОЛА ПО ПОЛУ И РАЗРЕДИМА И ПОНОВЦИ НА ПОЧЕТКУ ШКОЛСКЕ 2017/2018. ГОДИНЕ
PUPILS OF REGULAR PRIMARY SCHOOLS BY SEX AND GRADE AND REPEATERS AT THE BEGINNING OF THE SCHOOL YEAR 2017/2018

(наставак-continued)

| | | Укупно Total | Ученици нижих разреда ISCED 1 Pupils in lower grades ISCED 1 | | | | | Ученици виших разреда ISCED 2 Pupils in higher grades ISCED 2 | | | | | | | |
|-----------------------|---------|-----------------|---|-----|-----|-----|-----|--|-----------------|-----|-----|------|-----|-----------|--------------------------|
| | | | укупно total | I | II | III | IV | V | укупно total | VI | VII | VIII | | | IX |
| Дервента | свега | 2 070 | 1 215 | 222 | 234 | 266 | 255 | 238 | 855 | 188 | 224 | 221 | 222 | all | Derventa |
| | женски | 1 011 | 620 | 113 | 121 | 136 | 125 | 125 | 391 | 88 | 93 | 99 | 111 | female | |
| | поновци | 2 | - | - | - | - | - | - | 2 | - | - | 2 | - | repeaters | |
| | женски | - | - | - | - | - | - | - | - | - | - | - | - | female | |
| Град Добој | свега | 4 933 | 2 781 | 553 | 585 | 551 | 556 | 536 | 2 152 | 551 | 517 | 539 | 545 | all | City of Doboј |
| | женски | 2 474 | 1 396 | 283 | 301 | 258 | 283 | 271 | 1 078 | 291 | 270 | 270 | 247 | female | |
| | поновци | 10 | - | - | - | - | - | - | 10 | - | 2 | 6 | 2 | repeaters | |
| | женски | 2 | - | - | - | - | - | - | 2 | - | 1 | - | 1 | female | |
| Доњи Жабар | свега | 224 | 112 | 18 | 21 | 33 | 18 | 22 | 112 | 31 | 39 | 17 | 25 | all | Donji Žabar |
| | женски | 120 | 60 | 9 | 12 | 19 | 9 | 11 | 60 | 14 | 20 | 9 | 17 | female | |
| | поновци | - | - | - | - | - | - | - | - | - | - | - | - | repeaters | |
| | женски | - | - | - | - | - | - | - | - | - | - | - | - | female | |
| Град Зворник | свега | 4 069 | 2 297 | 430 | 469 | 452 | 485 | 461 | 1 772 | 489 | 427 | 446 | 410 | all | City of Zvornik |
| | женски | 2 002 | 1 137 | 207 | 233 | 223 | 235 | 239 | 865 | 239 | 223 | 203 | 200 | female | |
| | поновци | 4 | - | - | - | - | - | - | 4 | 1 | 1 | 2 | - | repeaters | |
| | женски | 2 | - | - | - | - | - | - | 2 | - | - | 2 | - | female | |
| Источни Дрвар | свега | - | - | - | - | - | - | - | - | - | - | - | - | all | Istočni Drvar |
| | женски | - | - | - | - | - | - | - | - | - | - | - | - | female | |
| | поновци | - | - | - | - | - | - | - | - | - | - | - | - | repeaters | |
| | женски | - | - | - | - | - | - | - | - | - | - | - | - | female | |
| Источни Мостар | свега | - | - | - | - | - | - | - | - | - | - | - | - | all | Istočni Mostar |
| | женски | - | - | - | - | - | - | - | - | - | - | - | - | female | |
| | поновци | - | - | - | - | - | - | - | - | - | - | - | - | repeaters | |
| | женски | - | - | - | - | - | - | - | - | - | - | - | - | female | |
| Град Источно Сарајево | свега | 5 021 | 2 855 | 562 | 570 | 611 | 574 | 538 | 2 166 | 543 | 522 | 556 | 545 | all | City of Istočno Sarajevo |
| | женски | 2 486 | 1 412 | 286 | 285 | 275 | 297 | 269 | 1 074 | 264 | 253 | 278 | 279 | female | |
| | поновци | 5 | - | - | - | - | - | - | 5 | 2 | 1 | 2 | - | repeaters | |
| | женски | - | - | - | - | - | - | - | - | - | - | - | - | female | |
| Источна Илиџа | свега | 1 378 | 783 | 157 | 148 | 164 | 160 | 154 | 595 | 144 | 158 | 158 | 135 | all | Istočna Ilidža |
| | женски | 687 | 399 | 82 | 71 | 67 | 94 | 85 | 288 | 70 | 70 | 75 | 73 | female | |
| | поновци | 3 | - | - | - | - | - | - | 3 | 1 | - | 2 | - | repeaters | |
| | женски | - | - | - | - | - | - | - | - | - | - | - | - | female | |
| Источни Стари Град | свега | 20 | 20 | 3 | 8 | 2 | 4 | 3 | - | - | - | - | - | all | Istočni Stari Grad |
| | женски | 6 | 6 | 2 | 2 | - | 1 | 1 | - | - | - | - | - | female | |
| | поновци | - | - | - | - | - | - | - | - | - | - | - | - | repeaters | |
| | женски | - | - | - | - | - | - | - | - | - | - | - | - | female | |
| Источно Ново Сарајево | свега | 984 | 585 | 118 | 116 | 142 | 110 | 99 | 399 | 107 | 89 | 109 | 94 | all | Istočno Novo Sarajevo |
| | женски | 506 | 308 | 65 | 60 | 71 | 59 | 53 | 198 | 48 | 48 | 52 | 50 | female | |
| | поновци | - | - | - | - | - | - | - | - | - | - | - | - | repeaters | |
| | женски | - | - | - | - | - | - | - | - | - | - | - | - | female | |
| Пале | свега | 1 689 | 937 | 185 | 186 | 199 | 194 | 173 | 752 | 185 | 172 | 188 | 207 | all | Pale |
| | женски | 821 | 444 | 88 | 88 | 96 | 95 | 77 | 377 | 98 | 83 | 93 | 103 | female | |
| | поновци | - | - | - | - | - | - | - | - | - | - | - | - | repeaters | |
| | женски | - | - | - | - | - | - | - | - | - | - | - | - | female | |
| Соколац | свега | 883 | 483 | 91 | 96 | 100 | 92 | 104 | 400 | 100 | 101 | 97 | 102 | all | Sokolac |
| | женски | 431 | 230 | 44 | 55 | 39 | 42 | 50 | 201 | 46 | 52 | 54 | 49 | female | |
| | поновци | 2 | - | - | - | - | - | - | 2 | 1 | 1 | - | - | repeaters | |
| | женски | - | - | - | - | - | - | - | - | - | - | - | - | female | |
| Трново | свега | 67 | 47 | 8 | 16 | 4 | 14 | 5 | 20 | 7 | 2 | 4 | 7 | all | Trnovo |
| | женски | 35 | 25 | 5 | 9 | 2 | 6 | 3 | 10 | 2 | - | 4 | 4 | female | |
| | поновци | - | - | - | - | - | - | - | - | - | - | - | - | repeaters | |
| | женски | - | - | - | - | - | - | - | - | - | - | - | - | female | |

2.2. УЧЕНИЦИ РЕДОВНИХ ОСНОВНИХ ШКОЛА ПО ПОЛУ И РАЗРЕДИМА И ПОНОВЦИ НА ПОЧЕТКУ ШКОЛСКЕ 2017/2018. ГОДИНЕ
PUPILS OF REGULAR PRIMARY SCHOOLS BY SEX AND GRADE AND REPEATERS AT THE BEGINNING OF THE SCHOOL YEAR 2017/2018

(наставак-continued)

| | | Укупно Total | Ученици нижих разреда ISCED 1 Pupils in lower grades ISCED 1 | | | | | Ученици виших разреда ISCED 2 Pupils in higher grades ISCED 2 | | | | | | | |
|-----------------|---------|-----------------|---|-----|-----|-----|-----|--|-----------------|-----|-----|------|-----|--------|-----------------|
| | | | укупно total | I | II | III | IV | V | укупно total | VI | VII | VIII | | | IX |
| Језеро | свега | 95 | 52 | 11 | 8 | 12 | 10 | 11 | 43 | 12 | 10 | 8 | 13 | all | Jezero |
| | женски | 46 | 29 | 3 | 5 | 8 | 6 | 7 | 17 | 5 | 4 | 3 | 5 | female | |
| | поновци | - | - | - | - | - | - | - | - | - | - | - | - | - | repeaters |
| | женски | - | - | - | - | - | - | - | - | - | - | - | - | - | female |
| Калиновик | свега | 97 | 37 | 4 | 6 | 11 | 11 | 5 | 60 | 12 | 18 | 14 | 16 | all | Kalinovik |
| | женски | 54 | 20 | 1 | 4 | 8 | 3 | 4 | 34 | 8 | 10 | 6 | 10 | female | |
| | поновци | - | - | - | - | - | - | - | - | - | - | - | - | - | repeaters |
| | женски | - | - | - | - | - | - | - | - | - | - | - | - | - | female |
| Кнежево | свега | 680 | 370 | 62 | 74 | 78 | 76 | 80 | 310 | 59 | 67 | 96 | 88 | all | Kneževo |
| | женски | 331 | 175 | 30 | 40 | 30 | 36 | 39 | 156 | 39 | 29 | 45 | 43 | female | |
| | поновци | - | - | - | - | - | - | - | - | - | - | - | - | - | repeaters |
| | женски | - | - | - | - | - | - | - | - | - | - | - | - | - | female |
| Козарска Дубица | свега | 1 288 | 669 | 145 | 149 | 114 | 131 | 130 | 619 | 142 | 170 | 163 | 144 | all | Kozarska Dubica |
| | женски | 614 | 317 | 70 | 65 | 55 | 62 | 65 | 297 | 72 | 77 | 83 | 65 | female | |
| | поновци | 4 | - | - | - | - | - | - | 4 | 1 | - | 3 | - | - | repeaters |
| | женски | - | - | - | - | - | - | - | - | - | - | - | - | - | female |
| Костајница | свега | 306 | 179 | 37 | 31 | 32 | 35 | 44 | 127 | 29 | 39 | 35 | 24 | all | Kostajnica |
| | женски | 152 | 91 | 18 | 18 | 21 | 16 | 18 | 61 | 16 | 18 | 16 | 11 | female | |
| | поновци | - | - | - | - | - | - | - | - | - | - | - | - | - | repeaters |
| | женски | - | - | - | - | - | - | - | - | - | - | - | - | - | female |
| Котор Варош | свега | 1 499 | 789 | 156 | 168 | 174 | 154 | 137 | 710 | 156 | 179 | 165 | 210 | all | Kotor Varoš |
| | женски | 723 | 384 | 65 | 82 | 90 | 81 | 66 | 339 | 79 | 82 | 81 | 97 | female | |
| | поновци | - | - | - | - | - | - | - | - | - | - | - | - | - | repeaters |
| | женски | - | - | - | - | - | - | - | - | - | - | - | - | - | female |
| Крупа на Уни | свега | 93 | 49 | 9 | 10 | 7 | 11 | 12 | 44 | 12 | 6 | 13 | 13 | all | Krupa na Uni |
| | женски | 47 | 26 | 3 | 8 | 3 | 6 | 6 | 21 | 5 | 4 | 7 | 5 | female | |
| | поновци | - | - | - | - | - | - | - | - | - | - | - | - | - | repeaters |
| | женски | - | - | - | - | - | - | - | - | - | - | - | - | - | female |
| Купрес | свега | 9 | 9 | 3 | 1 | 1 | 3 | 1 | - | - | - | - | - | all | Kupres |
| | женски | 2 | 2 | - | 1 | - | 1 | - | - | - | - | - | - | female | |
| | поновци | - | - | - | - | - | - | - | - | - | - | - | - | - | repeaters |
| | женски | - | - | - | - | - | - | - | - | - | - | - | - | - | female |
| Лакташи | свега | 3 394 | 1 845 | 368 | 341 | 392 | 389 | 355 | 1 549 | 381 | 383 | 394 | 391 | all | Laktaši |
| | женски | 1 670 | 903 | 173 | 179 | 185 | 182 | 184 | 767 | 183 | 182 | 205 | 197 | female | |
| | поновци | 6 | - | - | - | - | - | - | 6 | 3 | 1 | 2 | - | - | repeaters |
| | женски | - | - | - | - | - | - | - | - | - | - | - | - | - | female |
| Лопаре | свега | 704 | 383 | 65 | 65 | 76 | 87 | 90 | 321 | 80 | 82 | 80 | 79 | all | Lopare |
| | женски | 351 | 201 | 31 | 31 | 38 | 50 | 51 | 150 | 40 | 34 | 38 | 38 | female | |
| | поновци | - | - | - | - | - | - | - | - | - | - | - | - | - | repeaters |
| | женски | - | - | - | - | - | - | - | - | - | - | - | - | - | female |
| Љубиње | свега | 269 | 155 | 33 | 33 | 31 | 33 | 25 | 114 | 28 | 26 | 28 | 32 | all | Ljubinje |
| | женски | 130 | 76 | 19 | 15 | 13 | 13 | 16 | 54 | 15 | 11 | 16 | 12 | female | |
| | поновци | - | - | - | - | - | - | - | - | - | - | - | - | - | repeaters |
| | женски | - | - | - | - | - | - | - | - | - | - | - | - | - | female |
| Милићи | свега | 577 | 325 | 58 | 57 | 64 | 82 | 64 | 252 | 59 | 58 | 65 | 70 | all | Milići |
| | женски | 285 | 161 | 27 | 24 | 29 | 47 | 34 | 124 | 24 | 30 | 35 | 35 | female | |
| | поновци | - | - | - | - | - | - | - | - | - | - | - | - | - | repeaters |
| | женски | - | - | - | - | - | - | - | - | - | - | - | - | - | female |

2.2. УЧЕНИЦИ РЕДОВНИХ ОСНОВНИХ ШКОЛА ПО ПОЛУ И РАЗРЕДИМА И ПОНОВЦИ НА ПОЧЕТКУ ШКОЛСКЕ 2017/2018. ГОДИНЕ
 PUPILS OF REGULAR PRIMARY SCHOOLS BY SEX AND GRADE AND REPEATERS AT THE BEGINNING OF THE SCHOOL YEAR 2017/2018

(наставак-continued)

| | | Укупно <i>Total</i> | Ученици нижих разреда ISCED 1 <i>Pupils in lower grades ISCED 1</i> | | | | | | Ученици виших разреда ISCED 2 <i>Pupils in higher grades ISCED 2</i> | | | | | | |
|---------------|---------|------------------------|--|-----|-----|-----|-----|-----|---|-----|-----|------|-----|------------------|-------------------------|
| | | | укупно <i>total</i> | I | II | III | IV | V | укупно <i>total</i> | VI | VII | VIII | IX | | |
| Модрича | свега | 1 889 | 987 | 185 | 188 | 220 | 188 | 206 | 902 | 199 | 239 | 220 | 244 | <i>all</i> | <i>Modriča</i> |
| | женски | 937 | 483 | 91 | 92 | 107 | 91 | 102 | 454 | 97 | 119 | 104 | 134 | <i>female</i> | |
| | поновци | 1 | - | - | - | - | - | - | 1 | - | - | 1 | - | <i>repeaters</i> | |
| | женски | - | - | - | - | - | - | - | - | - | - | - | - | <i>female</i> | |
| Мркоњић Град | свега | 1 232 | 641 | 132 | 117 | 150 | 106 | 136 | 591 | 159 | 137 | 142 | 153 | <i>all</i> | <i>Mrkonjić Grad</i> |
| | женски | 585 | 294 | 61 | 64 | 66 | 51 | 52 | 291 | 79 | 72 | 68 | 72 | <i>female</i> | |
| | поновци | 8 | - | - | - | - | - | - | 8 | - | 4 | 4 | - | <i>repeaters</i> | |
| | женски | 2 | - | - | - | - | - | - | 2 | - | - | 2 | - | <i>female</i> | |
| Невесинје | свега | 1 079 | 577 | 97 | 100 | 124 | 130 | 126 | 502 | 120 | 130 | 131 | 121 | <i>all</i> | <i>Nevesinje</i> |
| | женски | 505 | 255 | 41 | 42 | 58 | 58 | 56 | 250 | 58 | 59 | 67 | 66 | <i>female</i> | |
| | поновци | - | - | - | - | - | - | - | - | - | - | - | - | <i>repeaters</i> | |
| | женски | - | - | - | - | - | - | - | - | - | - | - | - | <i>female</i> | |
| Нови Град | свега | 1 743 | 1 006 | 176 | 191 | 216 | 221 | 202 | 737 | 171 | 161 | 225 | 180 | <i>all</i> | <i>Novi Grad</i> |
| | женски | 829 | 476 | 83 | 91 | 98 | 109 | 95 | 353 | 88 | 79 | 104 | 82 | <i>female</i> | |
| | поновци | - | - | - | - | - | - | - | - | - | - | - | - | <i>repeaters</i> | |
| | женски | - | - | - | - | - | - | - | - | - | - | - | - | <i>female</i> | |
| Ново Горажде | свега | 89 | 54 | 10 | 10 | 9 | 13 | 12 | 35 | 7 | 11 | 13 | 4 | <i>all</i> | <i>Novo Goražde</i> |
| | женски | 46 | 27 | 5 | 7 | 2 | 6 | 7 | 19 | 5 | 5 | 8 | 1 | <i>female</i> | |
| | поновци | - | - | - | - | - | - | - | - | - | - | - | - | <i>repeaters</i> | |
| | женски | - | - | - | - | - | - | - | - | - | - | - | - | <i>female</i> | |
| Осмаци | свега | 229 | 113 | 26 | 19 | 20 | 27 | 21 | 116 | 30 | 31 | 22 | 33 | <i>all</i> | <i>Osmaci</i> |
| | женски | 112 | 55 | 13 | 13 | 8 | 15 | 6 | 57 | 14 | 15 | 11 | 17 | <i>female</i> | |
| | поновци | - | - | - | - | - | - | - | - | - | - | - | - | <i>repeaters</i> | |
| | женски | - | - | - | - | - | - | - | - | - | - | - | - | <i>female</i> | |
| Оштра Лука | свега | 232 | 107 | 16 | 16 | 14 | 37 | 24 | 125 | 29 | 33 | 27 | 36 | <i>all</i> | <i>Oštra Luka</i> |
| | женски | 107 | 47 | 8 | 7 | 4 | 19 | 9 | 60 | 9 | 19 | 15 | 17 | <i>female</i> | |
| | поновци | - | - | - | - | - | - | - | - | - | - | - | - | <i>repeaters</i> | |
| | женски | - | - | - | - | - | - | - | - | - | - | - | - | <i>female</i> | |
| Пелагићево | свега | 264 | 143 | 21 | 24 | 29 | 37 | 32 | 121 | 28 | 30 | 31 | 32 | <i>all</i> | <i>Pelagićevo</i> |
| | женски | 138 | 78 | 10 | 12 | 18 | 22 | 16 | 60 | 14 | 21 | 12 | 13 | <i>female</i> | |
| | поновци | - | - | - | - | - | - | - | - | - | - | - | - | <i>repeaters</i> | |
| | женски | - | - | - | - | - | - | - | - | - | - | - | - | <i>female</i> | |
| Петровац | свега | 89 | 54 | 11 | 6 | 13 | 12 | 12 | 35 | 12 | 6 | 8 | 9 | <i>all</i> | <i>Petrovac</i> |
| | женски | 42 | 21 | 3 | 3 | 5 | 6 | 4 | 21 | 4 | 4 | 8 | 5 | <i>female</i> | |
| | поновци | - | - | - | - | - | - | - | - | - | - | - | - | <i>repeaters</i> | |
| | женски | - | - | - | - | - | - | - | - | - | - | - | - | <i>female</i> | |
| Петрово | свега | 416 | 224 | 46 | 49 | 47 | 42 | 40 | 192 | 44 | 45 | 52 | 51 | <i>all</i> | <i>Petrovo</i> |
| | женски | 194 | 100 | 22 | 18 | 13 | 26 | 21 | 94 | 19 | 18 | 28 | 29 | <i>female</i> | |
| | поновци | - | - | - | - | - | - | - | - | - | - | - | - | <i>repeaters</i> | |
| | женски | - | - | - | - | - | - | - | - | - | - | - | - | <i>female</i> | |
| Град Приједор | свега | 5 302 | 2 966 | 530 | 626 | 598 | 585 | 627 | 2 336 | 572 | 599 | 577 | 588 | <i>all</i> | <i>City of Prijedor</i> |
| | женски | 2 565 | 1 393 | 242 | 288 | 277 | 278 | 308 | 1 172 | 280 | 300 | 289 | 303 | <i>female</i> | |
| | поновци | 19 | 1 | - | 1 | - | - | - | 18 | 9 | 6 | 3 | - | <i>repeaters</i> | |
| | женски | 6 | - | - | - | - | - | - | 6 | 3 | 2 | 1 | - | <i>female</i> | |
| Прњавор | свега | 2 854 | 1 551 | 327 | 298 | 318 | 296 | 312 | 1 303 | 341 | 311 | 323 | 328 | <i>all</i> | <i>Prnjavor</i> |
| | женски | 1 409 | 757 | 158 | 146 | 169 | 131 | 153 | 652 | 180 | 150 | 158 | 164 | <i>female</i> | |
| | поновци | 2 | - | - | - | - | - | - | 2 | 1 | - | 1 | - | <i>repeaters</i> | |
| | женски | - | - | - | - | - | - | - | - | - | - | - | - | <i>female</i> | |

2.2. УЧЕНИЦИ РЕДОВНИХ ОСНОВНИХ ШКОЛА ПО ПОЛУ И РАЗРЕДИМА И ПОНОВЦИ НА ПОЧЕТКУ ШКОЛСКЕ 2017/2018. ГОДИНЕ
PUPILS OF REGULAR PRIMARY SCHOOLS BY SEX AND GRADE AND REPEATERS AT THE BEGINNING OF THE SCHOOL YEAR 2017/2018

(наставак – continued)

| | | Укупно Total | Ученици нижих разреда ISCED 1 Pupils in lower grades ISCED 1 | | | | | Ученици виших разреда ISCED 2 Pupils in higher grades ISCED 2 | | | | | | | |
|--------------|---------|-----------------|---|-----|-----|-----|-----|--|-----------------|-----|-----|------|-----|--------|------------------|
| | | | укупно total | I | II | III | IV | V | укупно total | VI | VII | VIII | | | IX |
| Рибник | свега | 404 | 206 | 36 | 40 | 46 | 51 | 33 | 198 | 43 | 66 | 45 | 44 | all | Ribnik |
| | женски | 198 | 103 | 13 | 21 | 24 | 28 | 17 | 95 | 21 | 24 | 27 | 23 | female | |
| | поновци | - | - | - | - | - | - | - | - | - | - | - | - | - | repeaters |
| | женски | - | - | - | - | - | - | - | - | - | - | - | - | - | female |
| Рогатица | свега | 845 | 496 | 86 | 113 | 92 | 106 | 99 | 349 | 103 | 91 | 75 | 80 | all | Rogatica |
| | женски | 402 | 235 | 46 | 55 | 45 | 55 | 34 | 167 | 55 | 46 | 29 | 37 | female | |
| | поновци | - | - | - | - | - | - | - | - | - | - | - | - | - | repeaters |
| | женски | - | - | - | - | - | - | - | - | - | - | - | - | - | female |
| Рудо | свега | 374 | 173 | 28 | 34 | 30 | 34 | 47 | 201 | 46 | 43 | 49 | 63 | all | Rudo |
| | женски | 174 | 79 | 17 | 16 | 15 | 17 | 14 | 95 | 19 | 21 | 20 | 35 | female | |
| | поновци | - | - | - | - | - | - | - | - | - | - | - | - | - | repeaters |
| | женски | - | - | - | - | - | - | - | - | - | - | - | - | - | female |
| Србац | свега | 1 356 | 755 | 158 | 155 | 164 | 147 | 131 | 601 | 136 | 147 | 157 | 161 | all | Srbac |
| | женски | 684 | 391 | 71 | 94 | 82 | 77 | 67 | 293 | 73 | 65 | 79 | 76 | female | |
| | поновци | 2 | - | - | - | - | - | - | 2 | - | - | 2 | - | - | repeaters |
| | женски | - | - | - | - | - | - | - | - | - | - | - | - | - | female |
| Сребреница | свега | 508 | 294 | 58 | 49 | 67 | 61 | 59 | 214 | 64 | 43 | 57 | 50 | all | Srebrenica |
| | женски | 259 | 153 | 29 | 29 | 35 | 27 | 33 | 106 | 28 | 26 | 29 | 23 | female | |
| | поновци | 1 | - | - | - | - | - | - | 1 | - | 1 | - | - | - | repeaters |
| | женски | - | - | - | - | - | - | - | - | - | - | - | - | - | female |
| Станари | свега | 459 | 261 | 60 | 53 | 57 | 46 | 45 | 198 | 59 | 44 | 53 | 42 | all | Stanari |
| | женски | 222 | 131 | 34 | 20 | 34 | 24 | 19 | 91 | 26 | 24 | 24 | 17 | female | |
| | поновци | 2 | 1 | - | - | - | - | 1 | 1 | 1 | - | - | - | - | repeaters |
| | женски | 2 | 1 | - | - | - | - | 1 | 1 | 1 | - | - | - | - | female |
| Теслић | свега | 3 179 | 1 845 | 352 | 401 | 378 | 360 | 354 | 1 334 | 329 | 357 | 311 | 337 | all | Teslić |
| | женски | 1 517 | 862 | 154 | 195 | 164 | 177 | 172 | 655 | 168 | 162 | 158 | 167 | female | |
| | поновци | 2 | 1 | - | - | - | - | 1 | 1 | 1 | - | - | - | - | repeaters |
| | женски | - | - | - | - | - | - | - | - | - | - | - | - | - | female |
| Град Требиње | свега | 2 586 | 1 418 | 284 | 262 | 316 | 301 | 255 | 1 168 | 275 | 303 | 293 | 297 | all | City of Trebinje |
| | женски | 1 242 | 685 | 137 | 115 | 148 | 146 | 139 | 557 | 132 | 146 | 139 | 140 | female | |
| | поновци | - | - | - | - | - | - | - | - | - | - | - | - | - | repeaters |
| | женски | - | - | - | - | - | - | - | - | - | - | - | - | - | female |
| Угљевик | свега | 1 061 | 562 | 100 | 100 | 113 | 111 | 138 | 499 | 141 | 116 | 113 | 129 | all | Ugljevik |
| | женски | 499 | 244 | 44 | 35 | 51 | 43 | 71 | 255 | 78 | 52 | 58 | 67 | female | |
| | поновци | 4 | - | - | - | - | - | - | 4 | - | 2 | - | 2 | - | repeaters |
| | женски | 2 | - | - | - | - | - | - | 2 | - | - | - | 2 | - | female |
| Фоча | свега | 1 213 | 639 | 93 | 134 | 140 | 133 | 139 | 574 | 133 | 144 | 153 | 144 | all | Foča |
| | женски | 551 | 296 | 34 | 63 | 62 | 61 | 76 | 255 | 63 | 62 | 69 | 61 | female | |
| | поновци | - | - | - | - | - | - | - | - | - | - | - | - | - | repeaters |
| | женски | - | - | - | - | - | - | - | - | - | - | - | - | - | female |
| Хан Пијесак | свега | 212 | 123 | 22 | 39 | 20 | 20 | 22 | 89 | 18 | 33 | 15 | 23 | all | Han Pijesak |
| | женски | 97 | 56 | 9 | 15 | 11 | 12 | 9 | 41 | 10 | 14 | 5 | 12 | female | |
| | поновци | - | - | - | - | - | - | - | - | - | - | - | - | - | repeaters |
| | женски | - | - | - | - | - | - | - | - | - | - | - | - | - | female |
| Чајниче | свега | 308 | 168 | 37 | 20 | 33 | 37 | 41 | 140 | 38 | 37 | 38 | 27 | all | Čajniče |
| | женски | 156 | 81 | 20 | 10 | 15 | 20 | 16 | 75 | 18 | 22 | 27 | 8 | female | |
| | поновци | - | - | - | - | - | - | - | - | - | - | - | - | - | repeaters |
| | женски | - | - | - | - | - | - | - | - | - | - | - | - | - | female |
| Челинац | свега | 1 232 | 665 | 123 | 156 | 134 | 121 | 131 | 567 | 123 | 154 | 155 | 135 | all | Čelinac |
| | женски | 616 | 338 | 68 | 78 | 66 | 61 | 65 | 278 | 64 | 77 | 70 | 67 | female | |
| | поновци | 1 | - | - | - | - | - | - | 1 | - | 1 | - | - | - | repeaters |
| | женски | - | - | - | - | - | - | - | - | - | - | - | - | - | female |

2.2. УЧЕНИЦИ РЕДОВНИХ ОСНОВНИХ ШКОЛА ПО ПОЛУ И РАЗРЕДИМА И ПОНОВЦИ НА ПОЧЕТКУ ШКОЛСКЕ 2017/2018. ГОДИНЕ
 PUPILS OF REGULAR PRIMARY SCHOOLS BY SEX AND GRADE AND REPEATERS AT THE BEGINNING OF THE SCHOOL YEAR 2017/2018

(наставак-continued)

| | | Укупно <i>Total</i> | Ученици нижих разреда ISCED 1 <i>Pupils in lower grades ISCED 1</i> | | | | | Ученици виших разреда ISCED 2 <i>Pupils in higher grades ISCED 2</i> | | | | | | | |
|----------|---------|------------------------|--|-----|-----|-----|-----|---|------------------------|-----|-----|------|-----|------------------|-----------------|
| | | | укупно <i>total</i> | I | II | III | IV | V | укупно <i>total</i> | VI | VII | VIII | | | IX |
| Шамац | свега | 1 045 | 565 | 103 | 107 | 112 | 119 | 124 | 480 | 104 | 116 | 139 | 121 | <i>all</i> | <i>Šamac</i> |
| | женски | 520 | 281 | 61 | 55 | 55 | 54 | 56 | 239 | 47 | 66 | 66 | 60 | <i>female</i> | |
| | поновци | 5 | - | - | - | - | - | - | 5 | 3 | - | - | 2 | <i>repeaters</i> | |
| | женски | 1 | - | - | - | - | - | - | 1 | - | - | - | 1 | <i>female</i> | |
| Шековићи | свега | 461 | 226 | 35 | 58 | 43 | 56 | 34 | 235 | 55 | 50 | 66 | 64 | <i>all</i> | <i>Šekovići</i> |
| | женски | 247 | 120 | 20 | 30 | 18 | 34 | 18 | 127 | 27 | 28 | 43 | 29 | <i>female</i> | |
| | поновци | 4 | - | - | - | - | - | - | 4 | - | 4 | - | - | <i>repeaters</i> | |
| | женски | 3 | - | - | - | - | - | - | 3 | - | 3 | - | - | <i>female</i> | |
| Шипово | свега | 808 | 418 | 73 | 89 | 91 | 70 | 95 | 390 | 88 | 101 | 92 | 109 | <i>all</i> | <i>Šipovo</i> |
| | женски | 379 | 201 | 33 | 40 | 41 | 41 | 46 | 178 | 36 | 44 | 44 | 54 | <i>female</i> | |
| | поновци | 7 | - | - | - | - | - | - | 7 | - | 5 | - | 2 | <i>repeaters</i> | |
| | женски | 1 | - | - | - | - | - | - | 1 | - | - | - | 1 | <i>female</i> | |

2.3. УЧЕНИЦИ СА ПОСЕБНИМ ПОТРЕБАМА УКЉУЧЕНИ У РЕДОВНУ НАСТАВУ НА ПОЧЕТКУ ШКОЛСКЕ 2017/2018. ГОДИНЕ
PUPILS WITH SPECIAL NEEDS INCLUDED IN REGULAR EDUCATION PROGRAMME AT THE BEGINNING OF THE SCHOOL YEAR 2017/2018

| | | Укупно <i>Total</i> | Ученици нижих разреда ISCED 1 <i>Pupils in lower grades ISCED 1</i> | | | | | | Ученици виших разреда ISCED 2 <i>Pupils in higher grades ISCED 2</i> | | | | | | |
|-----------------------|--------|------------------------|--|----|-----|-----|-----|-----|---|-----|-----|------|-----|---------------|---------------------------------|
| | | | укупно <i>total</i> | I | II | III | IV | V | укупно <i>total</i> | VI | VII | VIII | IX | | |
| УКУПНО | свега | 1 319 | 633 | 83 | 113 | 139 | 156 | 142 | 686 | 157 | 155 | 188 | 186 | <i>all</i> | <i>TOTAL</i> |
| | женски | 492 | 238 | 30 | 33 | 48 | 71 | 56 | 254 | 55 | 54 | 64 | 81 | <i>female</i> | |
| Град Бања Лука | свега | 158 | 88 | 8 | 16 | 18 | 27 | 19 | 70 | 20 | 12 | 18 | 20 | <i>all</i> | <i>City of Banja Luka</i> |
| | женски | 51 | 23 | 4 | 3 | 5 | 4 | 7 | 28 | 6 | 4 | 7 | 11 | <i>female</i> | |
| Берковићи | свега | 3 | 1 | - | - | - | 1 | - | 2 | 1 | - | - | 1 | <i>all</i> | <i>Berkovići</i> |
| | женски | 3 | 1 | - | - | - | 1 | - | 2 | 1 | - | - | 1 | <i>female</i> | |
| Град Бијељина | свега | 158 | 74 | 16 | 15 | 18 | 13 | 12 | 84 | 21 | 14 | 24 | 25 | <i>all</i> | <i>City of Bijeljina</i> |
| | женски | 61 | 32 | 6 | 8 | 6 | 9 | 3 | 29 | 9 | 2 | 8 | 10 | <i>female</i> | |
| Билећа | свега | 5 | 3 | 2 | - | - | 1 | - | 2 | - | 1 | - | 1 | <i>all</i> | <i>Bileća</i> |
| | женски | 2 | 1 | - | - | - | 1 | - | 1 | - | - | - | 1 | <i>female</i> | |
| Братунац | свега | 3 | 1 | 1 | - | - | - | - | 2 | 1 | 1 | - | - | <i>all</i> | <i>Bratunac</i> |
| | женски | 1 | - | - | - | - | - | - | 1 | 1 | - | - | - | <i>female</i> | |
| Брод | свега | 28 | 10 | 2 | 3 | 1 | 2 | 2 | 18 | 4 | 2 | 2 | 10 | <i>all</i> | <i>Brod</i> |
| | женски | 14 | 4 | 1 | 1 | 1 | 1 | - | 10 | 1 | 2 | 1 | 6 | <i>female</i> | |
| Вишеград | свега | 4 | 3 | - | - | 1 | - | 2 | 1 | 1 | - | - | - | <i>all</i> | <i>Višegrad</i> |
| | женски | 2 | 1 | - | - | - | - | 1 | 1 | 1 | - | - | - | <i>female</i> | |
| Власеница | свега | 14 | 5 | - | 2 | 2 | 1 | - | 9 | 2 | 2 | 3 | 2 | <i>all</i> | <i>Vlasenica</i> |
| | женски | 3 | 1 | - | - | 1 | - | - | 2 | - | 1 | 1 | - | <i>female</i> | |
| Вукоставље | свега | - | - | - | - | - | - | - | - | - | - | - | - | <i>all</i> | <i>Vukosavlje</i> |
| | женски | - | - | - | - | - | - | - | - | - | - | - | - | <i>female</i> | |
| Гацко | свега | 9 | 4 | 1 | - | 1 | 2 | - | 5 | - | 2 | 2 | 1 | <i>all</i> | <i>Gacko</i> |
| | женски | 1 | 1 | 1 | - | - | - | - | - | - | - | - | - | <i>female</i> | |
| Градишка | свега | 49 | 23 | 1 | 2 | 5 | 7 | 8 | 26 | 8 | 6 | 6 | 6 | <i>all</i> | <i>Gradiška</i> |
| | женски | 21 | 7 | 1 | 1 | 1 | 3 | 1 | 14 | 4 | 2 | 3 | 5 | <i>female</i> | |
| Дервента | свега | 63 | 34 | 5 | 4 | 12 | 4 | 9 | 29 | 3 | 8 | 8 | 10 | <i>all</i> | <i>Derвента</i> |
| | женски | 22 | 16 | 1 | - | 7 | 3 | 5 | 6 | 1 | 1 | 3 | 1 | <i>female</i> | |
| Град Добој | свега | 100 | 40 | 2 | 7 | 8 | 11 | 12 | 60 | 15 | 15 | 18 | 12 | <i>all</i> | <i>City of Doboј</i> |
| | женски | 39 | 18 | 1 | 3 | 3 | 4 | 7 | 21 | 3 | 9 | 5 | 4 | <i>female</i> | |
| Доњи Жабар | свега | 3 | 1 | - | - | - | 1 | - | 2 | - | 2 | - | - | <i>all</i> | <i>Donji Žabar</i> |
| | женски | 1 | - | - | - | - | - | - | 1 | - | 1 | - | - | <i>female</i> | |
| Град Зворник | свега | 39 | 19 | 2 | 5 | 4 | 5 | 3 | 20 | 4 | 5 | 5 | 6 | <i>all</i> | <i>City of Zvornik</i> |
| | женски | 14 | 9 | 1 | 2 | 1 | 3 | 2 | 5 | 1 | - | 1 | 3 | <i>female</i> | |
| Источни Дрвар | свега | - | - | - | - | - | - | - | - | - | - | - | - | <i>all</i> | <i>Istočni Drvar</i> |
| | женски | - | - | - | - | - | - | - | - | - | - | - | - | <i>female</i> | |
| Источни Мостар | свега | - | - | - | - | - | - | - | - | - | - | - | - | <i>all</i> | <i>Istočni Mostar</i> |
| | женски | - | - | - | - | - | - | - | - | - | - | - | - | <i>female</i> | |
| Град Источно Сарајево | свега | 37 | 18 | 1 | 1 | 5 | 5 | 6 | 19 | 4 | 5 | 7 | 3 | <i>all</i> | <i>City of Istočno Sarajevo</i> |
| | женски | 9 | 5 | 1 | - | - | 3 | 1 | 4 | 1 | - | 2 | 1 | <i>female</i> | |
| Источна Илиџа | свега | 3 | 2 | - | - | - | 1 | 1 | 1 | 1 | - | - | - | <i>all</i> | <i>Istočna Ilidža</i> |
| | женски | 2 | 1 | - | - | - | 1 | - | 1 | 1 | - | - | - | <i>female</i> | |
| Источни Стари Град | свега | - | - | - | - | - | - | - | - | - | - | - | - | <i>all</i> | <i>Istočni Stari Grad</i> |
| | женски | - | - | - | - | - | - | - | - | - | - | - | - | <i>female</i> | |
| Источно Ново Сарајево | свега | 18 | 10 | 1 | 1 | 2 | 4 | 2 | 8 | 1 | 3 | 3 | 1 | <i>all</i> | <i>Istočno Novo Sarajevo</i> |
| | женски | 4 | 3 | 1 | - | - | 2 | - | 1 | - | - | 1 | - | <i>female</i> | |
| Пале | свега | 15 | 6 | - | - | 3 | - | 3 | 9 | 1 | 2 | 4 | 2 | <i>all</i> | <i>Pale</i> |
| | женски | 3 | 1 | - | - | - | - | 1 | 2 | - | - | 1 | 1 | <i>female</i> | |

2.3. УЧЕНИЦИ СА ПОСЕБНИМ ПОТРЕБАМА УКЉУЧЕНИ У РЕДОВНУ НАСТАВУ НА ПОЧЕТКУ ШКОЛСКЕ 2017/2018. ГОДИНЕ
PUPILS WITH SPECIAL NEEDS INCLUDED IN REGULAR EDUCATION PROGRAMME AT THE BEGINNING OF THE SCHOOL YEAR 2017/2018

(наставак-continued)

| | | Укупно Total | Ученици нижих разреда ISCED 1 Pupils in lower grades ISCED 1 | | | | | Ученици виших разреда ISCED 2 Pupils in higher grades ISCED 2 | | | | | | | | |
|-----------------|--------|-----------------|---|---|----|-----|----|--|-----------------|----|-----|------|---|--------|-----------------|---------|
| | | | укупно total | I | II | III | IV | V | укупно total | VI | VII | VIII | | | IX | |
| Соколац | свега | - | - | - | - | - | - | - | - | - | - | - | - | - | all | Sokolac |
| | женски | - | - | - | - | - | - | - | - | - | - | - | - | - | female | |
| Трново | свега | 1 | - | - | - | - | - | - | 1 | 1 | - | - | - | all | Trnovo | |
| | женски | - | - | - | - | - | - | - | - | - | - | - | - | female | | |
| Језеро | свега | - | - | - | - | - | - | - | - | - | - | - | - | all | Jezero | |
| | женски | - | - | - | - | - | - | - | - | - | - | - | - | female | | |
| Калиновик | свега | 2 | - | - | - | - | - | - | 2 | | 1 | 1 | | all | Kalinovik | |
| | женски | - | - | - | - | - | - | - | - | - | - | - | - | female | | |
| Кнежево | свега | 19 | 12 | 1 | - | 5 | 2 | 4 | 7 | 3 | 1 | 3 | - | all | Knezevo | |
| | женски | 13 | 9 | 1 | - | 3 | 1 | 4 | 4 | 3 | - | 1 | - | female | | |
| Козарска Дубица | свега | 29 | 13 | 2 | 3 | 1 | 5 | 2 | 16 | 1 | 6 | 4 | 5 | all | Kozarska Dubica | |
| | женски | 9 | 4 | - | 1 | 1 | - | 2 | 5 | 1 | 1 | 1 | 2 | female | | |
| Костајница | свега | 14 | 8 | 1 | 2 | 1 | 2 | 2 | 6 | 2 | 2 | 1 | 1 | all | Kostajnica | |
| | женски | 2 | 2 | 1 | 1 | - | - | - | - | - | - | - | - | female | | |
| Котор Варош | свега | 16 | 7 | 1 | 3 | 1 | - | 2 | 9 | 1 | 5 | 1 | 2 | all | Kotor Varoš | |
| | женски | 6 | - | - | - | - | - | - | 6 | 1 | 4 | - | 1 | female | | |
| Крупа на Уни | свега | 4 | 1 | - | - | - | 1 | - | 3 | - | - | 1 | 2 | all | Krupa na Uni | |
| | женски | 3 | 1 | - | - | - | 1 | - | 2 | - | - | 1 | 1 | female | | |
| Купрес | свега | - | - | - | - | - | - | - | - | - | - | - | - | all | Kupres | |
| | женски | - | - | - | - | - | - | - | - | - | - | - | - | female | | |
| Лакташи | свега | 45 | 15 | - | 2 | 5 | 4 | 4 | 30 | 10 | 8 | 6 | 6 | all | Laktaši | |
| | женски | 12 | 5 | - | 1 | - | 1 | 3 | 7 | 3 | 2 | - | 2 | female | | |
| Лопаре | свега | 8 | 3 | - | - | 1 | 1 | 1 | 5 | 1 | 1 | 2 | 1 | all | Lopare | |
| | женски | 3 | 3 | - | - | 1 | 1 | 1 | - | - | - | - | - | female | | |
| Љубиње | свега | - | - | - | - | - | - | - | - | - | - | - | - | all | Ljubinje | |
| | женски | - | - | - | - | - | - | - | - | - | - | - | - | female | | |
| Милићи | свега | 12 | 7 | 2 | 2 | 2 | 1 | - | 5 | 4 | - | - | 1 | all | Milici | |
| | женски | 3 | 2 | - | - | 2 | - | - | 1 | - | - | - | 1 | female | | |
| Модрича | свега | 44 | 21 | 2 | 7 | 3 | 3 | 6 | 23 | 4 | 7 | 8 | 4 | all | Modriča | |
| | женски | 22 | 12 | 1 | 2 | 2 | 3 | 4 | 10 | 1 | 5 | 3 | 1 | female | | |
| Мркоњић Град | свега | 7 | 1 | - | - | - | 1 | - | 6 | 3 | - | 1 | 2 | all | Mrkonjić Grad | |
| | женски | 4 | - | - | - | - | - | - | 4 | 2 | - | 1 | 1 | female | | |
| Невесиње | свега | 7 | 1 | 1 | - | - | - | - | 6 | 2 | - | 1 | 3 | all | Nevesinje | |
| | женски | 2 | - | - | - | - | - | - | 2 | 2 | - | - | - | female | | |
| Нови Град | свега | 34 | 19 | 2 | 1 | 3 | 5 | 8 | 15 | 3 | 5 | 5 | 2 | all | Novi Grad | |
| | женски | 12 | 7 | - | - | 1 | 5 | 1 | 5 | - | 2 | 3 | - | female | | |
| Ново Горажде | свега | - | - | - | - | - | - | - | - | - | - | - | - | all | Novo Goražde | |
| | женски | - | - | - | - | - | - | - | - | - | - | - | - | female | | |
| Осмаци | свега | 1 | - | - | - | - | - | - | 1 | - | - | 1 | - | all | Osmaci | |
| | женски | 1 | - | - | - | - | - | - | 1 | - | - | 1 | - | female | | |
| Оштра Лука | свега | 6 | 2 | 1 | - | - | 1 | - | 4 | 1 | 1 | 2 | - | all | Oštra Luka | |
| | женски | 4 | 1 | - | - | - | 1 | - | 3 | 1 | 1 | 1 | - | female | | |
| Пелагићево | свега | - | - | - | - | - | - | - | - | - | - | - | - | all | Pelagićevo | |
| | женски | - | - | - | - | - | - | - | - | - | - | - | - | female | | |
| Петровац | свега | - | - | - | - | - | - | - | - | - | - | - | - | all | Petrovac | |
| | женски | - | - | - | - | - | - | - | - | - | - | - | - | female | | |

2.3. УЧЕНИЦИ СА ПОСЕБНИМ ПОТРЕБАМА УКЉУЧЕНИ У РЕДОВНУ НАСТАВУ НА ПОЧЕТКУ ШКОЛСКЕ 2017/2018. ГОДИНЕ
PUPILS WITH SPECIAL NEEDS INCLUDED IN REGULAR EDUCATION PROGRAMME AT THE BEGINNING OF THE SCHOOL YEAR 2017/2018

(наставак-continued)

| | | Укупно Total | Ученици нижих разреда ISCED 1 Pupils in lower grades ISCED 1 | | | | | Ученици виших разреда ISCED 2 Pupils in higher grades ISCED 2 | | | | | | | |
|---------------|--------|-----------------|---|---|----|-----|----|--|-----------------|----|-----|------|----|--------|------------------|
| | | | укупно total | I | II | III | IV | V | укупно total | VI | VII | VIII | | | IX |
| Петрово | свега | 3 | 1 | - | - | - | - | 1 | 2 | - | 1 | 1 | - | all | Petrovo |
| | женски | 1 | - | - | - | - | - | - | 1 | - | - | 1 | - | female | |
| Град Приједор | свега | 119 | 68 | 7 | 12 | 16 | 19 | 14 | 51 | 14 | 13 | 16 | 8 | all | City of Prijedor |
| | женски | 42 | 23 | - | 2 | 7 | 10 | 4 | 19 | 3 | 7 | 6 | 3 | female | |
| Прњавор | свега | 47 | 24 | 5 | 4 | 8 | 2 | 5 | 23 | 3 | 4 | 11 | 5 | all | Prnjavor |
| | женски | 19 | 8 | 3 | 1 | 1 | 2 | 1 | 11 | 1 | 2 | 4 | 4 | female | |
| Рибник | свега | 3 | - | - | - | - | - | - | 3 | - | 1 | - | 2 | all | Ribnik |
| | женски | 1 | - | - | - | - | - | - | 1 | - | - | - | 1 | female | |
| Рогатица | свега | 14 | 10 | 1 | 4 | 1 | 3 | 1 | 4 | 2 | 1 | - | 1 | all | Rogatica |
| | женски | 4 | 3 | 1 | - | - | 2 | - | 1 | 1 | - | - | - | female | |
| Рудо | свега | 2 | - | - | - | - | - | - | 2 | - | - | 1 | 1 | all | Rudo |
| | женски | - | - | - | - | - | - | - | - | - | - | - | - | female | |
| Србац | свега | 19 | 8 | 1 | 2 | 2 | 3 | - | 11 | - | 1 | 5 | 5 | all | Srbac |
| | женски | 5 | 2 | - | 2 | - | - | - | 3 | - | - | 1 | 2 | female | |
| Сребреница | свега | 4 | 1 | 1 | - | - | - | - | 3 | 1 | - | 2 | | all | Srebrenica |
| | женски | 1 | - | - | - | - | - | - | 1 | - | - | 1 | | female | |
| Станари | свега | 10 | 5 | 3 | 1 | - | - | 1 | 5 | - | 1 | 1 | 3 | all | Stanari |
| | женски | 4 | 2 | 2 | - | - | - | - | 2 | - | - | 1 | 1 | female | |
| Теслић | свега | 70 | 36 | 2 | 6 | 4 | 17 | 7 | 34 | 6 | 8 | 7 | 13 | all | Teslić |
| | женски | 34 | 17 | - | 2 | 3 | 9 | 3 | 17 | 3 | 3 | 3 | 8 | female | |
| Град Требиње | свега | 13 | 9 | 4 | - | 2 | 2 | 1 | 4 | 1 | 1 | 1 | 1 | all | City of Trebinje |
| | женски | 6 | 3 | 1 | - | - | 1 | 1 | 3 | 1 | 1 | 1 | - | female | |
| Угљевик | свега | 22 | 6 | - | 1 | 2 | - | 3 | 16 | 4 | 2 | 4 | 6 | all | Ugljevik |
| | женски | 9 | 2 | - | - | - | - | 2 | 7 | 1 | - | 2 | 4 | female | |
| Фоча | свега | 15 | 9 | 3 | 3 | 1 | - | 2 | 6 | 1 | 2 | 1 | 2 | all | Foča |
| | женски | 8 | 5 | 2 | 1 | 1 | - | 1 | 3 | 1 | 1 | - | 1 | female | |
| Хан Пијесак | свега | - | - | - | - | - | - | - | - | - | - | - | - | all | Han Pijesak |
| | женски | - | - | - | - | - | - | - | - | - | - | - | - | female | |
| Чајниче | свега | 8 | 3 | - | - | 1 | - | 2 | 5 | 1 | 3 | - | 1 | all | Čajniče |
| | женски | 6 | 2 | - | - | - | - | 2 | 4 | 1 | 3 | - | - | female | |
| Челинац | свега | 25 | 9 | - | 4 | 3 | 1 | 1 | 16 | 2 | 3 | 6 | 5 | all | Čelinac |
| | женски | 7 | 4 | - | 2 | 1 | 1 | - | 3 | - | - | - | 3 | female | |
| Шамац | свега | 12 | 4 | 2 | 1 | 1 | - | - | 8 | - | 2 | 2 | 4 | all | Šamac |
| | женски | 4 | 1 | 1 | - | - | - | - | 3 | - | - | 1 | 2 | female | |
| Шековићи | свега | 8 | 5 | - | - | 1 | 2 | 2 | 3 | 2 | - | - | 1 | all | Šekovići |
| | женски | 1 | 1 | - | - | - | 1 | - | - | - | - | - | - | female | |
| Шипово | свега | 4 | 1 | - | - | - | 1 | - | 3 | 1 | - | - | 2 | all | Šipovo |
| | женски | - | - | - | - | - | - | - | - | - | - | - | - | female | |

2.4. УЧЕНИЦИ РЕДОВНИХ ОСНОВНИХ ШКОЛА ПО СМЈЕНАМА НА ПОЧЕТКУ ШКОЛСКЕ 2017/2018. ГОДИНЕ
PUPILS OF REGULAR PRIMARY SCHOOLS BY SHIFT AT THE BEGINNING OF THE SCHOOL YEAR 2017/2018

| | Укупно Total | | Смјена / Shift | | | | | | |
|-----------------------|--|--|--|--|--|--|--|--|--------------------------|
| | | | пријеподневна morning | | поподневна afternoon | | међусмјена mid-shift | | |
| | број одјелења number of classes | број ученика number of pupils | број одјелења number of classes | број ученика number of pupils | број одјелења number of classes | број ученика number of pupils | број одјелења number of classes | број ученика number of pupils | |
| УКУПНО | 5 042 | 90 995 | 3 501 | 57 547 | 1 368 | 29 633 | 173 | 3 815 | TOTAL |
| Град Бања Лука | 739 | 15 733 | 415 | 8 211 | 239 | 5 557 | 85 | 1 965 | City of Banja Luka |
| Берковићи | 17 | 215 | 16 | 209 | - | - | 1 | 6 | Berkovići |
| Град Бијељина | 440 | 8 850 | 259 | 4 824 | 167 | 3 690 | 14 | 336 | City of Bijeljina |
| Билећа | 46 | 851 | 37 | 663 | 8 | 171 | 1 | 17 | Bileća |
| Братунац | 80 | 1 310 | 64 | 948 | 16 | 362 | - | - | Bratunac |
| Брод | 58 | 1 079 | 35 | 630 | 22 | 430 | 1 | 19 | Brod |
| Вишеград | 31 | 664 | 23 | 479 | 8 | 185 | - | - | Višegrad |
| Власеница | 34 | 717 | 24 | 486 | 10 | 231 | - | - | Vlasenica |
| Вукосавље | 23 | 303 | 14 | 195 | 7 | 76 | 2 | 32 | Vukosavlje |
| Гацко | 44 | 784 | 34 | 583 | 10 | 201 | - | - | Gacko |
| Градишка | 199 | 3 692 | 132 | 2 273 | 67 | 1 419 | - | - | Gradiška |
| Дервента | 130 | 2 070 | 93 | 1 304 | 37 | 766 | - | - | Derventa |
| Град Добој | 279 | 4 933 | 192 | 3 012 | 79 | 1 731 | 8 | 190 | City of Doboj |
| Доњи Жабар | 16 | 224 | 14 | 201 | 2 | 23 | - | - | Donji Žabar |
| Град Зворник | 205 | 4 069 | 142 | 2 689 | 59 | 1 310 | 4 | 70 | City of Zvornik |
| Источни Дрвар | - | - | - | - | - | - | - | - | Istočni Drvar |
| Источни Мостар | - | - | - | - | - | - | - | - | Istočni Mostar |
| Град Источно Сарајево | 233 | 5 021 | 130 | 2 610 | 100 | 2 344 | 3 | 67 | City of Istočno Sarajevo |
| Источна Илиџа | 63 | 1 378 | 31 | 681 | 31 | 672 | 1 | 25 | Istočna Ilidža |
| Источни Стари Град | 3 | 20 | 3 | 20 | - | - | - | - | Istočni Stari Grad |
| Источно Ново Сарајево | 44 | 984 | 22 | 429 | 22 | 555 | - | - | Istočno Novo Sarajevo |
| Пале | 77 | 1 689 | 46 | 960 | 30 | 709 | 1 | 20 | Pale |
| Соколац | 37 | 883 | 19 | 453 | 17 | 408 | 1 | 22 | Sokolac |
| Трново | 9 | 67 | 9 | 67 | - | - | - | - | Trnovo |
| Језеро | 9 | 95 | 9 | 95 | - | - | - | - | Jezero |
| Калиновик | 9 | 97 | 9 | 97 | - | - | - | - | Kalinovik |
| Кнежево | 48 | 680 | 48 | 680 | - | - | - | - | Knezevo |
| Козарска Дубица | 76 | 1 288 | 69 | 1 174 | 7 | 114 | - | - | Kozarska Dubica |
| Костајница | 20 | 306 | 10 | 141 | 10 | 165 | - | - | Kostajnica |
| Котор Варош | 80 | 1 499 | 63 | 1 075 | 15 | 376 | 2 | 48 | Kotor Varoš |
| Крупа на Уни | 11 | 93 | 11 | 93 | - | - | - | - | Krupa na Uni |
| Купрес | 1 | 9 | 1 | 9 | - | - | - | - | Kupres |
| Лакташи | 154 | 3 394 | 91 | 1 918 | 61 | 1 440 | 2 | 36 | Laktaši |
| Лопаре | 55 | 704 | 47 | 575 | 6 | 97 | 2 | 32 | Lopare |
| Љубиње | 16 | 269 | 12 | 205 | 4 | 64 | - | - | Ljubinje |
| Милићи | 30 | 577 | 23 | 374 | 7 | 203 | - | - | Milici |
| Модрича | 114 | 1 889 | 80 | 1 293 | 34 | 596 | - | - | Modriča |
| Мркоњић Град | 79 | 1 232 | 57 | 748 | 21 | 465 | 1 | 19 | Mrkonjić Grad |
| Невесиње | 59 | 1 079 | 40 | 650 | 19 | 429 | - | - | Nevesinje |
| Нови Град | 124 | 1 743 | 103 | 1 325 | 19 | 382 | 2 | 36 | Novi Grad |
| Ново Горажде | 9 | 89 | 6 | 45 | 3 | 44 | - | - | Novo Goražde |
| Осмаци | 19 | 229 | 19 | 229 | - | - | - | - | Osmaci |
| Оштра Лука | 29 | 232 | 26 | 196 | 3 | 36 | - | - | Oštra Luka |
| Пелагићево | 18 | 264 | 13 | 181 | 5 | 83 | - | - | Pelagićevo |
| Петровац | 9 | 89 | 9 | 89 | - | - | - | - | Petrovac |
| Петрово | 30 | 416 | 21 | 295 | 4 | 48 | 5 | 73 | Petrovo |
| Град Приједор | 315 | 5 302 | 236 | 3 596 | 72 | 1 572 | 7 | 134 | City of Prijedor |
| Прњавор | 180 | 2 854 | 125 | 1 821 | 50 | 957 | 5 | 76 | Prnjavor |
| Рибник | 35 | 404 | 34 | 394 | - | - | 1 | 10 | Ribnik |
| Рогатица | 40 | 845 | 25 | 516 | 15 | 329 | - | - | Rogatica |
| Рудо | 31 | 374 | 31 | 374 | - | - | - | - | Rudo |
| Србац | 97 | 1 356 | 74 | 1 002 | 23 | 354 | - | - | Srbac |
| Сребреница | 41 | 508 | 41 | 508 | - | - | - | - | Srebrenica |
| Станари | 35 | 459 | 25 | 285 | 10 | 174 | - | - | Stanari |
| Теслић | 207 | 3 179 | 172 | 2 482 | 31 | 599 | 4 | 98 | Teslić |
| Град Требиње | 111 | 2 586 | 58 | 1 250 | 33 | 840 | 20 | 496 | City of Trebinje |
| Угљевик | 74 | 1 061 | 61 | 790 | 13 | 271 | - | - | Ugljevik |
| Фоча | 61 | 1 213 | 37 | 683 | 21 | 475 | 3 | 55 | Foča |
| Хан Пијесак | 11 | 212 | 11 | 212 | - | - | - | - | Han Pijesak |
| Чајниче | 20 | 308 | 17 | 261 | 3 | 47 | - | - | Čajniče |
| Челинац | 75 | 1 232 | 75 | 1 232 | - | - | - | - | Čelinac |
| Шамац | 61 | 1 045 | 35 | 557 | 26 | 488 | - | - | Šamac |
| Шековићи | 32 | 461 | 25 | 326 | 7 | 135 | - | - | Šekovići |
| Шипово | 43 | 808 | 28 | 454 | 15 | 354 | - | - | Šipovo |

2.5. ОДЈЕЉЕЊА У РЕДОВНИМ ОСНОВНИМ ШКОЛАМА НА ПОЧЕТКУ ШКОЛСКЕ 2017/2018. ГОДИНЕ
CLASSES IN REGULAR PRIMARY SCHOOLS AT THE BEGINNING OF THE SCHOOL YEAR 2017/2018

| | Укупно одјељења Total of classes | Некомбинована одјељења Non-combined classes | | | Комбинована одјељења Combined classes | | | |
|-----------------------|-------------------------------------|--|----------------|------------------|--|----------------|------------------|--------------------------|
| | | укупно total | I-V ISCED 1 | VI-IX ISCED 2 | укупно total | I-V ISCED 1 | VI-IX ISCED 2 | |
| УКУПНО | 5 042 | 4 205 | 2 217 | 1 988 | 837 | 837 | - | TOTAL |
| Град Бања Лука | 739 | 697 | 399 | 298 | 42 | 42 | - | City of Banja Luka |
| Берковићи | 17 | 11 | 5 | 6 | 6 | 6 | - | Berkovići |
| Град Бијељина | 440 | 388 | 211 | 177 | 52 | 52 | - | City of Bijeljina |
| Билећа | 46 | 40 | 21 | 19 | 6 | 6 | - | Bileća |
| Братунац | 80 | 61 | 31 | 30 | 19 | 19 | - | Bratunac |
| Брод | 58 | 50 | 26 | 24 | 8 | 8 | - | Brod |
| Вишеград | 31 | 27 | 14 | 13 | 4 | 4 | - | Višegrad |
| Власеница | 34 | 29 | 16 | 13 | 5 | 5 | - | Vlasenica |
| Вукосавље | 23 | 20 | 12 | 8 | 3 | 3 | - | Vukosavlje |
| Гацко | 44 | 38 | 20 | 18 | 6 | 6 | - | Gacko |
| Градишка | 199 | 172 | 93 | 79 | 27 | 27 | - | Gradiška |
| Дервента | 130 | 92 | 45 | 47 | 38 | 38 | - | Derвента |
| Град Добој | 279 | 237 | 129 | 108 | 42 | 42 | - | City of Doboj |
| Доњи Жабар | 16 | 13 | 7 | 6 | 3 | 3 | - | Donji Žabar |
| Град Зворник | 205 | 183 | 101 | 82 | 22 | 22 | - | City of Zvornik |
| Источни Дрвар | - | - | - | - | - | - | - | Istočni Drvar |
| Источни Мостар | - | - | - | - | - | - | - | Istočni Mostar |
| Град Источно Сарајево | 233 | 218 | 115 | 103 | 15 | 15 | - | City of Istočno Sarajevo |
| Источна Илиџа | 63 | 63 | 35 | 28 | - | - | - | Istočna Ilidža |
| Источни Стари Град | 3 | - | - | - | 3 | 3 | - | Istočni Stari Grad |
| Источно Ново Сарајево | 44 | 42 | 23 | 19 | 2 | 2 | - | Istočno Novo Sarajevo |
| Пале | 77 | 73 | 37 | 36 | 4 | 4 | - | Pale |
| Соколац | 37 | 35 | 19 | 16 | 2 | 2 | - | Sokolac |
| Трново | 9 | 5 | 1 | 4 | 4 | 4 | - | Trnovo |
| Језеро | 9 | 9 | 5 | 4 | - | - | - | Jezero |
| Калиновик | 9 | 9 | 5 | 4 | - | - | - | Kalinovik |
| Кнежево | 48 | 33 | 13 | 20 | 15 | 15 | - | Kneževo |
| Козарска Дубица | 76 | 65 | 33 | 32 | 11 | 11 | - | Kozarska Dubica |
| Костајница | 20 | 18 | 10 | 8 | 2 | 2 | - | Kostajnica |
| Котор Варош | 80 | 66 | 33 | 33 | 14 | 14 | - | Kotor Varoš |
| Крупа на Уни | 11 | 5 | 1 | 4 | 6 | 6 | - | Krupa na Uni |
| Купрес | 1 | - | - | - | 1 | 1 | - | Kupres |
| Лакташи | 154 | 152 | 85 | 67 | 2 | 2 | - | Laktaši |
| Лопаре | 55 | 34 | 17 | 17 | 21 | 21 | - | Lopare |
| Љубиње | 16 | 16 | 9 | 7 | - | - | - | Ljubinje |
| Милићи | 30 | 25 | 14 | 11 | 5 | 5 | - | Milići |
| Модрича | 114 | 88 | 38 | 50 | 26 | 26 | - | Modriča |
| Мркоњић Град | 79 | 60 | 25 | 35 | 19 | 19 | - | Mrkonjić Grad |
| Невесиње | 59 | 40 | 20 | 20 | 19 | 19 | - | Nevesinje |
| Нови Град | 124 | 78 | 43 | 35 | 46 | 46 | - | Novi Grad |
| Ново Горажде | 9 | 5 | 1 | 4 | 4 | 4 | - | Novo Goražde |
| Осмаци | 19 | 16 | 8 | 8 | 3 | 3 | - | Osmaci |
| Оштра Лука | 29 | 17 | 2 | 15 | 12 | 12 | - | Oštra Luka |
| Пелагићево | 18 | 14 | 6 | 8 | 4 | 4 | - | Pelagićevo |
| Петровац | 9 | 9 | 5 | 4 | - | - | - | Petrovac |
| Петрово | 30 | 23 | 11 | 12 | 7 | 7 | - | Petrovo |
| Град Приједор | 315 | 251 | 139 | 112 | 64 | 64 | - | City of Prijedor |
| Прњавор | 180 | 134 | 67 | 67 | 46 | 46 | - | Prnjavor |
| Рибник | 35 | 24 | 8 | 16 | 11 | 11 | - | Ribnik |
| Рогатица | 40 | 33 | 19 | 14 | 7 | 7 | - | Rogatica |
| Рудо | 31 | 23 | 9 | 14 | 8 | 8 | - | Rudo |
| Србац | 97 | 68 | 32 | 36 | 29 | 29 | - | Srbac |
| Сребреница | 41 | 32 | 17 | 15 | 9 | 9 | - | Srebrenica |
| Станари | 35 | 20 | 8 | 12 | 15 | 15 | - | Stanari |
| Теслић | 207 | 163 | 88 | 75 | 44 | 44 | - | Teslić |
| Град Требиње | 111 | 103 | 56 | 47 | 8 | 8 | - | City of Trebinje |
| Угљевик | 74 | 50 | 24 | 26 | 24 | 24 | - | Ugljevik |
| Фоча | 61 | 54 | 26 | 28 | 7 | 7 | - | Foča |
| Хан Пијесак | 11 | 11 | 6 | 5 | - | - | - | Han Pijesak |
| Чајниче | 20 | 16 | 8 | 8 | 4 | 4 | - | Čajniče |
| Челинац | 75 | 53 | 27 | 26 | 22 | 22 | - | Čelinac |
| Шамац | 61 | 50 | 25 | 25 | 11 | 11 | - | Šamac |
| Шековићи | 32 | 29 | 13 | 16 | 3 | 3 | - | Šekovići |
| Шипово | 43 | 33 | 16 | 17 | 10 | 10 | - | Šipovo |

2.6. НАСТАВНИЦИ, ДИРЕКТОР И ДРУГЕ ОСОБЕ КОЈЕ ОБАВЉАЈУ МЕНАѢРСКЕ ФУНКЦИЈЕ РЕДОВНИХ ОСНОВНИХ ШКОЛА НА ПОЧЕТКУ ШКОЛСКЕ 2017/2018. ГОД.
 TEACHERS, DIRECTOR AND OTHER MANAGERIAL STAFF OF REGULAR PRIMARY SCHOOLS AT THE BEGINNING OF THE SCHOOL YEAR 2017/2018

| | Пол | Укупно Total | Са пуним радним временом Working full-time | | Са непуним радним временом Working part-time | | Sex | |
|--|-------|-----------------|---|---|---|---|--------|---|
| | | | на неодређено вријеме on a permanent basis | на одређено вријеме on a temporary basis | на неодређено вријеме on a permanent basis | на одређено вријеме on a temporary basis | | |
| УКУПНО | свега | 8 122 | 5 031 | 498 | 1 931 | 662 | all | TOTAL |
| | жене | 5 758 | 3 987 | 429 | 985 | 357 | female | |
| Нижи разреди, I-V (ISCED 1) | свега | 3 205 | 2 767 | 347 | 59 | 32 | all | Lower grades, 1-5 (ISCED 1) |
| | жене | 2 786 | 2 431 | 321 | 19 | 15 | female | |
| Виши разреди, VI-IX (ISCED 2) | свега | 4 917 | 2 264 | 151 | 1 872 | 630 | all | Higher grades, 6-9 (ISCED 2) |
| | жене | 2 972 | 1 556 | 108 | 966 | 342 | female | |
| Наставници који су одсутни дуже од 1 мјесеца | свега | 390 | | | | | all | Teachers absent for longer than a month |
| | жене | 368 | | | | | female | |
| Директор, замјеник директора и помоћник директора | свега | 250 | 211 | 22 | 16 | 1 | all | Director, deputy director and assistant director |
| | жене | 110 | 91 | 8 | 10 | 1 | female | |
| Град Бања Лука | свега | 1 196 | 788 | 50 | 295 | 63 | all | City of Banja Luka |
| | жене | 932 | 684 | 42 | 166 | 40 | female | |
| Нижи разреди, I-V (ISCED 1) | свега | 471 | 423 | 36 | 10 | 2 | all | Lower grades, 1-5 (ISCED 1) |
| | жене | 428 | 391 | 34 | 1 | 2 | female | |
| Виши разреди, VI-IX (ISCED 2) | свега | 725 | 365 | 14 | 285 | 61 | all | Higher grades, 6-9 (ISCED 2) |
| | жене | 504 | 293 | 8 | 165 | 38 | female | |
| Наставници који су одсутни дуже од 1 мјесеца | свега | 54 | | | | | all | Teachers absent for longer than a month |
| | жене | 51 | | | | | female | |
| Директор, замјеник директора и помоћник директора | свега | 31 | 30 | 1 | - | - | all | Director, deputy director and assistant director |
| | жене | 16 | 15 | 1 | - | - | female | |
| Берковићи | свега | 29 | 12 | 3 | 6 | 8 | all | Berkovići |
| | жене | 17 | 9 | 3 | 2 | 3 | female | |
| Нижи разреди, I-V (ISCED 1) | свега | 12 | 8 | 3 | 1 | - | all | Lower grades, 1-5 (ISCED 1) |
| | жене | 10 | 6 | 3 | 1 | - | female | |
| Виши разреди, VI-IX (ISCED 2) | свега | 17 | 4 | - | 5 | 8 | all | Higher grades, 6-9 (ISCED 2) |
| | жене | 7 | 3 | - | 1 | 3 | female | |
| Наставници који су одсутни дуже од 1 мјесеца | свега | 1 | | | | | all | Teachers absent for longer than a month |
| | жене | 1 | | | | | female | |
| Директор, замјеник директора и помоћник директора | свега | 1 | 1 | - | - | - | all | Director, deputy director and assistant director |
| | жене | - | - | - | - | - | female | |
| Град Бијељина | свега | 680 | 440 | 35 | 148 | 57 | all | City of Bijeljina |
| | жене | 491 | 351 | 31 | 77 | 32 | female | |
| Нижи разреди, I-V (ISCED 1) | свега | 275 | 235 | 28 | 8 | 4 | all | Lower grades, 1-5 (ISCED 1) |
| | жене | 233 | 199 | 27 | 4 | 3 | female | |
| Виши разреди, VI-IX (ISCED 2) | свега | 405 | 205 | 7 | 140 | 53 | all | Higher grades, 6-9 (ISCED 2) |
| | жене | 258 | 152 | 4 | 73 | 29 | female | |
| Наставници који су одсутни дуже од 1 мјесеца | свега | 25 | | | | | all | Teachers absent for longer than a month |
| | жене | 25 | | | | | female | |
| Директор, замјеник директора и помоћник директора | свега | 17 | 13 | 3 | 1 | - | all | Director, deputy director and assistant director |
| | жене | 7 | 5 | 1 | 1 | - | female | |
| Билећа | свега | 75 | 49 | 2 | 15 | 9 | all | Bileća |
| | жене | 54 | 41 | 2 | 6 | 5 | female | |
| Нижи разреди, I-V (ISCED 1) | свега | 25 | 23 | 2 | - | - | all | Lower grades, 1-5 (ISCED 1) |
| | жене | 25 | 23 | 2 | - | - | female | |
| Виши разреди, VI-IX (ISCED 2) | свега | 50 | 26 | - | 15 | 9 | all | Higher grades, 6-9 (ISCED 2) |
| | жене | 29 | 18 | - | 6 | 5 | female | |
| Наставници који су одсутни дуже од 1 мјесеца | свега | 6 | | | | | all | Teachers absent for longer than a month |
| | жене | 5 | | | | | female | |
| Директор, замјеник директора и помоћник директора | свега | 2 | 2 | - | - | - | all | Director, deputy director and assistant director |
| | жене | - | - | - | - | - | female | |

2.6. НАСТАВНИЦИ, ДИРЕКТОР И ДРУГЕ ОСОБЕ КОЈЕ ОБАВЉАЈУ МЕНАѢРСКЕ ФУНКЦИЈЕ РЕДОВНИХ ОСНОВНИХ ШКОЛА НА ПОЧЕТКУ ШКОЛСКЕ 2017/2018. ГОД.
TEACHERS, DIRECTOR AND OTHER MANAGERIAL STAFF OF REGULAR PRIMARY SCHOOLS AT THE BEGINNING OF THE SCHOOL YEAR 2017/2018

(наставак–continued)

| | Пол | Укупно Total | Са пуним радним временом Working full-time | | Са непуним радним временом Working part-time | | Sex | |
|--|-------|-----------------|---|---|---|---|--------|---|
| | | | на неодређено вријеме on a permanent basis | на одређено вријеме on a temporary basis | на неодређено вријеме on a permanent basis | на одређено вријеме on a temporary basis | | |
| Братунац | свега | 133 | 71 | 10 | 41 | 11 | all | Bratunac |
| | жене | 88 | 56 | 7 | 19 | 6 | female | |
| Нижи разреди, I–V (ISCED 1) | свега | 50 | 40 | 9 | - | 1 | all | Lower grades, 1–5 (ISCED 1) |
| | жене | 45 | 37 | 7 | - | 1 | female | |
| Виши разреди, VI–IX (ISCED 2) | свега | 83 | 31 | 1 | 41 | 10 | all | Higher grades, 6–9 (ISCED 2) |
| | жене | 43 | 19 | - | 19 | 5 | female | |
| Наставници који су одсутни дуже од 1 мјесеца | свега | 9 | | | | | all | Teachers absent for longer than a month |
| | жене | 9 | | | | | female | |
| Директор, замјеник директора и помоћник директора | свега | 5 | 4 | - | 1 | - | all | Director, deputy director and assistant director |
| | жене | 2 | 2 | - | - | - | female | |
| Брод | свега | 91 | 54 | 1 | 21 | 15 | all | Brod |
| | жене | 61 | 40 | 1 | 11 | 9 | female | |
| Нижи разреди, I–V (ISCED 1) | свега | 32 | 31 | 1 | - | - | all | Lower grades, 1–5 (ISCED 1) |
| | жене | 31 | 30 | 1 | - | - | female | |
| Виши разреди, VI–IX (ISCED 2) | свега | 59 | 23 | - | 21 | 15 | all | Higher grades, 6–9 (ISCED 2) |
| | жене | 30 | 10 | - | 11 | 9 | female | |
| Наставници који су одсутни дуже од 1 мјесеца | свега | 2 | | | | | all | Teachers absent for longer than a month |
| | жене | 2 | | | | | female | |
| Директор, замјеник директора и помоћник директора | свега | 3 | 1 | 1 | 1 | - | all | Director, deputy director and assistant director |
| | жене | 1 | - | - | 1 | - | female | |
| Вишеград | свега | 57 | 57 | - | - | - | all | Višegrad |
| | жене | 44 | 44 | - | - | - | female | |
| Нижи разреди, I–V (ISCED 1) | свега | 29 | 29 | - | - | - | all | Lower grades, 1–5 (ISCED 1) |
| | жене | 24 | 24 | - | - | - | female | |
| Виши разреди, VI–IX (ISCED 2) | свега | 28 | 28 | - | - | - | all | Higher grades, 6–9 (ISCED 2) |
| | жене | 20 | 20 | - | - | - | female | |
| Наставници који су одсутни дуже од 1 мјесеца | свега | 2 | | | | | all | Teachers absent for longer than a month |
| | жене | 2 | | | | | female | |
| Директор, замјеник директора и помоћник директора | свега | 1 | 1 | - | - | - | all | Director, deputy director and assistant director |
| | жене | - | - | - | - | - | female | |
| Власеница | свега | 52 | 32 | 2 | 14 | 4 | all | Vlasenica |
| | жене | 37 | 25 | 1 | 8 | 3 | female | |
| Нижи разреди, I–V (ISCED 1) | свега | 24 | 19 | 2 | 1 | 2 | all | Lower grades, 1–5 (ISCED 1) |
| | жене | 20 | 18 | 1 | - | 1 | female | |
| Виши разреди, VI–IX (ISCED 2) | свега | 28 | 13 | - | 13 | 2 | all | Higher grades, 6–9 (ISCED 2) |
| | жене | 17 | 7 | - | 8 | 2 | female | |
| Наставници који су одсутни дуже од 1 мјесеца | свега | - | | | | | all | Teachers absent for longer than a month |
| | жене | - | | | | | female | |
| Директор, замјеник директора и помоћник директора | свега | 1 | 1 | - | - | - | all | Director, deputy director and assistant director |
| | жене | 1 | 1 | - | - | - | female | |
| Вукосавље | свега | 36 | 19 | 3 | 9 | 5 | all | Vukosavlje |
| | жене | 27 | 18 | 3 | 4 | 2 | female | |
| Нижи разреди, I–V (ISCED 1) | свега | 16 | 13 | 3 | - | - | all | Lower grades, 1–5 (ISCED 1) |
| | жене | 16 | 13 | 3 | - | - | female | |
| Виши разреди, VI–IX (ISCED 2) | свега | 20 | 6 | - | 9 | 5 | all | Higher grades, 6–9 (ISCED 2) |
| | жене | 11 | 5 | - | 4 | 2 | female | |
| Наставници који су одсутни дуже од 1 мјесеца | свега | - | | | | | all | Teachers absent for longer than a month |
| | жене | - | | | | | female | |
| Директор, замјеник директора и помоћник директора | свега | 1 | - | 1 | - | - | all | Director, deputy director and assistant director |
| | жене | - | - | - | - | - | female | |

2.6. НАСТАВНИЦИ, ДИРЕКТОР И ДРУГЕ ОСОБЕ КОЈЕ ОБАВЉАЈУ МЕНАѢРСКЕ ФУНКЦИЈЕ РЕДОВНИХ ОСНОВНИХ ШКОЛА НА ПОЧЕТКУ ШКОЛСКЕ 2017/2018. ГОД.
 TEACHERS, DIRECTOR AND OTHER MANAGERIAL STAFF OF REGULAR PRIMARY SCHOOLS AT THE BEGINNING OF THE SCHOOL YEAR 2017/2018

(наставак–continued)

| | Пол | Укупно Total | Са пуним радним временом Working full-time | | Са непуним радним временом Working part-time | | Sex | |
|--|-------|-----------------|---|---|---|---|--------|---|
| | | | на неодређено вријеме on a permanent basis | на одређено вријеме on a temporary basis | на неодређено вријеме on a permanent basis | на одређено вријеме on a temporary basis | | |
| Гацко | свега | 60 | 43 | 9 | - | 8 | all | Gacko |
| | жене | 47 | 35 | 7 | - | 5 | female | |
| Нижи разреди, I-V (ISCED 1) | свега | 26 | 21 | 5 | - | - | all | Lower grades, 1-5 (ISCED 1) |
| | жене | 26 | 21 | 5 | - | - | female | |
| Виши разреди, VI-IX (ISCED 2) | свега | 34 | 22 | 4 | - | 8 | all | Higher grades, 6-9 (ISCED 2) |
| | жене | 21 | 14 | 2 | - | 5 | female | |
| Наставници који су одсутни дуже од 1 мјесеца | свега | 6 | | | | | all | Teachers absent for longer than a month |
| | жене | 6 | | | | | female | |
| Директор, замјеник директора и помоћник директора | свега | 2 | 2 | - | - | - | all | Director, deputy director and assistant director |
| | жене | 1 | 1 | - | - | - | female | |
| Градишка | свега | 327 | 213 | 10 | 81 | 23 | all | Gradiška |
| | жене | 242 | 183 | 9 | 37 | 13 | female | |
| Нижи разреди, I-V (ISCED 1) | свега | 139 | 123 | 8 | 5 | 3 | all | Lower grades, 1-5 (ISCED 1) |
| | жене | 122 | 115 | 7 | - | - | female | |
| Виши разреди, VI-IX (ISCED 2) | свега | 188 | 90 | 2 | 76 | 20 | all | Higher grades, 6-9 (ISCED 2) |
| | жене | 120 | 68 | 2 | 37 | 13 | female | |
| Наставници који су одсутни дуже од 1 мјесеца | свега | 12 | | | | | all | Teachers absent for longer than a month |
| | жене | 12 | | | | | female | |
| Директор, замјеник директора и помоћник директора | свега | 9 | 9 | - | - | - | all | Director, deputy director and assistant director |
| | жене | 5 | 5 | - | - | - | female | |
| Дервента | свега | 198 | 124 | 16 | 43 | 15 | all | Derventa |
| | жене | 136 | 93 | 15 | 21 | 7 | female | |
| Нижи разреди, I-V (ISCED 1) | свега | 82 | 64 | 12 | 3 | 3 | all | Lower grades, 1-5 (ISCED 1) |
| | жене | 66 | 54 | 11 | 1 | - | female | |
| Виши разреди, VI-IX (ISCED 2) | свега | 116 | 60 | 4 | 40 | 12 | all | Higher grades, 6-9 (ISCED 2) |
| | жене | 70 | 39 | 4 | 20 | 7 | female | |
| Наставници који су одсутни дуже од 1 мјесеца | свега | 1 | | | | | all | Teachers absent for longer than a month |
| | жене | 1 | | | | | female | |
| Директор, замјеник директора и помоћник директора | свега | 5 | 5 | - | - | - | all | Director, deputy director and assistant director |
| | жене | 3 | 3 | - | - | - | female | |
| Град Добој | свега | 442 | 267 | 41 | 90 | 44 | all | City of Doboј |
| | жене | 335 | 215 | 40 | 54 | 26 | female | |
| Нижи разреди, I-V (ISCED 1) | свега | 176 | 140 | 36 | - | - | all | Lower grades, 1-5 (ISCED 1) |
| | жене | 164 | 129 | 35 | - | - | female | |
| Виши разреди, VI-IX (ISCED 2) | свега | 266 | 127 | 5 | 90 | 44 | all | Higher grades, 6-9 (ISCED 2) |
| | жене | 171 | 86 | 5 | 54 | 26 | female | |
| Наставници који су одсутни дуже од 1 мјесеца | свега | 22 | | | | | all | Teachers absent for longer than a month |
| | жене | 16 | | | | | female | |
| Директор, замјеник директора и помоћник директора | свега | 13 | 11 | 1 | 1 | - | all | Director, deputy director and assistant director |
| | жене | 5 | 3 | 1 | 1 | - | female | |
| Доњи Жабар | свега | 32 | 11 | 2 | 13 | 6 | all | Donji Žabar |
| | жене | 18 | 8 | 2 | 5 | 3 | female | |
| Нижи разреди, I-V (ISCED 1) | свега | 10 | 8 | 2 | - | - | all | Lower grades, 1-5 (ISCED 1) |
| | жене | 8 | 6 | 2 | - | - | female | |
| Виши разреди, VI-IX (ISCED 2) | свега | 22 | 3 | - | 13 | 6 | all | Higher grades, 6-9 (ISCED 2) |
| | жене | 10 | 2 | - | 5 | 3 | female | |
| Наставници који су одсутни дуже од 1 мјесеца | свега | - | | | | | all | Teachers absent for longer than a month |
| | жене | - | | | | | female | |
| Директор, замјеник директора и помоћник директора | свега | 1 | 1 | - | - | - | all | Director, deputy director and assistant director |
| | жене | - | - | - | - | - | female | |

2.6. НАСТАВНИЦИ, ДИРЕКТОР И ДРУГЕ ОСОБЕ КОЈЕ ОБАВЉАЈУ МЕНАѢРСКЕ ФУНКЦИЈЕ РЕДОВНИХ ОСНОВНИХ ШКОЛА НА ПОЧЕТКУ ШКОЛСКЕ 2017/2018. ГОД.
TEACHERS, DIRECTOR AND OTHER MANAGERIAL STAFF OF REGULAR PRIMARY SCHOOLS AT THE BEGINNING OF THE SCHOOL YEAR 2017/2018

(наставак-continued)

| | Пол | Укупно Total | Са пуним радним временом Working full-time | | Са непуним радним временом Working part-time | | Sex | |
|--|-------|-----------------|---|---|---|---|--------|---|
| | | | на неодређено вријеме on a permanent basis | на одређено вријеме on a temporary basis | на неодређено вријеме on a permanent basis | на одређено вријеме on a temporary basis | | |
| Град Зворник | свега | 309 | 193 | 19 | 70 | 27 | all | City of Zvornik |
| | жене | 207 | 153 | 16 | 29 | 9 | female | |
| Нижи разреди, I-V (ISCED 1) | свега | 125 | 110 | 12 | 1 | 2 | all | Lower grades, 1-5 (ISCED 1) |
| | жене | 107 | 95 | 11 | - | 1 | female | |
| Виши разреди, VI-IX (ISCED 2) | свега | 184 | 83 | 7 | 69 | 25 | all | Higher grades, 6-9 (ISCED 2) |
| | жене | 100 | 58 | 5 | 29 | 8 | female | |
| Наставници који су одсутни дуже од 1 мјесеца | свега | 15 | | | | | all | Teachers absent for longer than a month |
| | жене | 14 | | | | | female | |
| Директор, замјеник директора и помоћник директора | свега | 8 | 8 | - | - | - | all | Director, deputy director and assistant director |
| | жене | 4 | 4 | - | - | - | female | |
| Источни Дрвар | свега | - | - | - | - | - | all | Istočni Drvar |
| | жене | - | - | - | - | - | female | |
| Нижи разреди, I-V (ISCED 1) | свега | - | - | - | - | - | all | Lower grades, 1-5 (ISCED 1) |
| | жене | - | - | - | - | - | female | |
| Виши разреди, VI-IX (ISCED 2) | свега | - | - | - | - | - | all | Higher grades, 6-9 (ISCED 2) |
| | жене | - | - | - | - | - | female | |
| Наставници који су одсутни дуже од 1 мјесеца | свега | - | | | | | all | Teachers absent for longer than a month |
| | жене | - | | | | | female | |
| Директор, замјеник директора и помоћник директора | свега | - | - | - | - | - | all | Director, deputy director and assistant director |
| | жене | - | - | - | - | - | female | |
| Источни Мостар | свега | - | - | - | - | - | all | Istočni Mostar |
| | жене | - | - | - | - | - | female | |
| Нижи разреди, I-V (ISCED 1) | свега | - | - | - | - | - | all | Lower grades, 1-5 (ISCED 1) |
| | жене | - | - | - | - | - | female | |
| Виши разреди, VI-IX (ISCED 2) | свега | - | - | - | - | - | all | Higher grades, 6-9 (ISCED 2) |
| | жене | - | - | - | - | - | female | |
| Наставници који су одсутни дуже од 1 мјесеца | свега | - | | | | | all | Teachers absent for longer than a month |
| | жене | - | | | | | female | |
| Директор, замјеник директора и помоћник директора | свега | - | - | - | - | - | all | Director, deputy director and assistant director |
| | жене | - | - | - | - | - | female | |
| Град Источно Сарајево | свега | 372 | 262 | 27 | 70 | 13 | all | City of Istočno Sarajevo |
| | жене | 284 | 211 | 22 | 41 | 10 | female | |
| Нижи разреди, I-V (ISCED 1) | свега | 144 | 129 | 12 | 1 | 2 | all | Lower grades, 1-5 (ISCED 1) |
| | жене | 133 | 121 | 10 | 1 | 1 | female | |
| Виши разреди, VI-IX (ISCED 2) | свега | 228 | 133 | 15 | 69 | 11 | all | Higher grades, 6-9 (ISCED 2) |
| | жене | 151 | 90 | 12 | 40 | 9 | female | |
| Наставници који су одсутни дуже од 1 мјесеца | свега | 9 | | | | | all | Teachers absent for longer than a month |
| | жене | 8 | | | | | female | |
| Директор, замјеник директора и помоћник директора | свега | 11 | 10 | - | 1 | - | all | Director, deputy director and assistant director |
| | жене | 6 | 5 | - | 1 | - | female | |
| Источна Илиџа | свега | 102 | 63 | 13 | 18 | 8 | all | Istočna Ilidža |
| | жене | 87 | 55 | 12 | 12 | 8 | female | |
| Нижи разреди, I-V (ISCED 1) | свега | 43 | 37 | 4 | 1 | 1 | all | Lower grades, 1-5 (ISCED 1) |
| | жене | 42 | 36 | 4 | 1 | 1 | female | |
| Виши разреди, VI-IX (ISCED 2) | свега | 59 | 26 | 9 | 17 | 7 | all | Higher grades, 6-9 (ISCED 2) |
| | жене | 45 | 19 | 8 | 11 | 7 | female | |
| Наставници који су одсутни дуже од 1 мјесеца | свега | 3 | | | | | all | Teachers absent for longer than a month |
| | жене | 3 | | | | | female | |
| Директор, замјеник директора и помоћник директора | свега | 3 | 3 | - | - | - | all | Director, deputy director and assistant director |
| | жене | 1 | 1 | - | - | - | female | |

2.6. НАСТАВНИЦИ, ДИРЕКТОР И ДРУГЕ ОСОБЕ КОЈЕ ОБАВЉАЈУ МЕНАЏЕРСКЕ ФУНКЦИЈЕ РЕДОВНИХ ОСНОВНИХ ШКОЛА НА ПОЧЕТКУ ШКОЛСКЕ 2017/2018. ГОД.
 TEACHERS, DIRECTOR AND OTHER MANAGERIAL STAFF OF REGULAR PRIMARY SCHOOLS AT THE BEGINNING OF THE SCHOOL YEAR 2017/2018

(наставак–continued)

| | Пол | Укупно Total | Са пуним радним временом Working full-time | | Са непуним радним временом Working part-time | | Sex | |
|--|-------|-----------------|---|---|---|---|--------|---|
| | | | на неодређено вријеме on a permanent basis | на одређено вријеме on a temporary basis | на неодређено вријеме on a permanent basis | на одређено вријеме on a temporary basis | | |
| Источни Стари Град | свега | - | - | - | - | - | all | Istočni Stari Grad |
| | жене | - | - | - | - | - | female | |
| Нижи разреди, I–V (ISCED 1) | свега | - | - | - | - | - | all | Lower grades, 1–5 (ISCED 1) |
| | жене | - | - | - | - | - | female | |
| Виши разреди, VI–IX (ISCED 2) | свега | - | - | - | - | - | all | Higher grades, 6–9 (ISCED 2) |
| | жене | - | - | - | - | - | female | |
| Наставници који су одсутни дуже од 1 мјесеца | свега | - | | | | | all | Teachers absent for longer than a month |
| | жене | - | | | | | female | |
| Директор, замјеник директора и помоћник директора | свега | - | - | - | - | - | all | Director, deputy director and assistant director |
| | жене | - | - | - | - | - | female | |
| Источно Ново Сарајево | свега | 68 | 50 | 6 | 11 | 1 | all | Istočno Novo Sarajevo |
| | жене | 54 | 42 | 4 | 8 | - | female | |
| Нижи разреди, I–V (ISCED 1) | свега | 28 | 25 | 3 | - | - | all | Lower grades, 1–5 (ISCED 1) |
| | жене | 27 | 25 | 2 | - | - | female | |
| Виши разреди, VI–IX (ISCED 2) | свега | 40 | 25 | 3 | 11 | 1 | all | Higher grades, 6–9 (ISCED 2) |
| | жене | 27 | 17 | 2 | 8 | - | female | |
| Наставници који су одсутни дуже од 1 мјесеца | свега | 4 | | | | | all | Teachers absent for longer than a month |
| | жене | 3 | | | | | female | |
| Директор, замјеник директора и помоћник директора | свега | 2 | 2 | - | - | - | all | Director, deputy director and assistant director |
| | жене | 1 | 1 | - | - | - | female | |
| Пале | свега | 120 | 100 | 4 | 13 | 3 | all | Pale |
| | жене | 84 | 72 | 3 | 7 | 2 | female | |
| Нижи разреди, I–V (ISCED 1) | свега | 39 | 37 | 2 | - | - | all | Lower grades, 1–5 (ISCED 1) |
| | жене | 34 | 33 | 1 | - | - | female | |
| Виши разреди, VI–IX (ISCED 2) | свега | 81 | 63 | 2 | 13 | 3 | all | Higher grades, 6–9 (ISCED 2) |
| | жене | 50 | 39 | 2 | 7 | 2 | female | |
| Наставници који су одсутни дуже од 1 мјесеца | свега | 2 | | | | | all | Teachers absent for longer than a month |
| | жене | 2 | | | | | female | |
| Директор, замјеник директора и помоћник директора | свега | 3 | 3 | - | - | - | all | Director, deputy director and assistant director |
| | жене | 1 | 1 | - | - | - | female | |
| Соколац | свега | 60 | 42 | 3 | 15 | - | all | Sokolac |
| | жене | 46 | 35 | 2 | 9 | - | female | |
| Нижи разреди, I–V (ISCED 1) | свега | 28 | 26 | 2 | - | - | all | Lower grades, 1–5 (ISCED 1) |
| | жене | 25 | 23 | 2 | - | - | female | |
| Виши разреди, VI–IX (ISCED 2) | свега | 32 | 16 | 1 | 15 | - | all | Higher grades, 6–9 (ISCED 2) |
| | жене | 21 | 12 | - | 9 | - | female | |
| Наставници који су одсутни дуже од 1 мјесеца | свега | | | | | | all | Teachers absent for longer than a month |
| | жене | | | | | | female | |
| Директор, замјеник директора и помоћник директора | свега | 2 | 1 | - | 1 | - | all | Director, deputy director and assistant director |
| | жене | 2 | 1 | - | 1 | - | female | |
| Трново | свега | 22 | 7 | 1 | 13 | 1 | all | Trnovo |
| | жене | 13 | 7 | 1 | 5 | - | female | |
| Нижи разреди, I–V (ISCED 1) | свега | 6 | 4 | 1 | - | 1 | all | Lower grades, 1–5 (ISCED 1) |
| | жене | 5 | 4 | 1 | - | - | female | |
| Виши разреди, VI–IX (ISCED 2) | свега | 16 | 3 | - | 13 | - | all | Higher grades, 6–9 (ISCED 2) |
| | жене | 8 | 3 | - | 5 | - | female | |
| Наставници који су одсутни дуже од 1 мјесеца | свега | - | | | | | all | Teachers absent for longer than a month |
| | жене | - | | | | | female | |
| Директор, замјеник директора и помоћник директора | свега | 1 | 1 | - | - | - | all | Director, deputy director and assistant director |
| | жене | 1 | 1 | - | - | - | female | |

2.6. НАСТАВНИЦИ, ДИРЕКТОР И ДРУГЕ ОСОБЕ КОЈЕ ОБАВЉАЈУ МЕНАѢРСКЕ ФУНКЦИЈЕ РЕДОВНИХ ОСНОВНИХ ШКОЛА НА ПОЧЕТКУ ШКОЛСКЕ 2017/2018. ГОД.
TEACHERS, DIRECTOR AND OTHER MANAGERIAL STAFF OF REGULAR PRIMARY SCHOOLS AT THE BEGINNING OF THE SCHOOL YEAR 2017/2018

(наставак-continued)

| | Пол | Укупно Total | Са пуним радним временом Working full-time | | Са непуним радним временом Working part-time | | Sex | |
|--|-------|-----------------|---|---|---|---|--------|---|
| | | | на неодређено вријеме on a permanent basis | на одређено вријеме on a temporary basis | на неодређено вријеме on a permanent basis | на одређено вријеме on a temporary basis | | |
| Језеро | свега | 24 | 4 | 1 | 19 | - | all | Jezero |
| | жене | 16 | 4 | 1 | 11 | - | female | |
| Нижи разреди, I-V (ISCED 1) | свега | 5 | 4 | 1 | - | - | all | Lower grades, 1-5 (ISCED 1) |
| | жене | 5 | 4 | 1 | - | - | female | |
| Виши разреди, VI-IX (ISCED 2) | свега | 19 | - | - | 19 | - | all | Higher grades, 6-9 (ISCED 2) |
| | жене | 11 | - | - | 11 | - | female | |
| Наставници који су одсутни дуже од 1 мјесеца | свега | 1 | | | | | all | Teachers absent for longer than a month |
| | жене | 1 | | | | | female | |
| Директор, замјеник директора и помоћник директора | свега | 2 | 1 | - | 1 | - | all | Director, deputy director and assistant director |
| | жене | - | - | - | - | - | female | |
| Калиновик | свега | 19 | 6 | 2 | 9 | 2 | all | Kalinovik |
| | жене | 13 | 5 | 2 | 6 | - | female | |
| Нижи разреди, I-V (ISCED 1) | свега | 5 | 3 | 2 | - | - | all | Lower grades, 1-5 (ISCED 1) |
| | жене | 5 | 3 | 2 | - | - | female | |
| Виши разреди, VI-IX (ISCED 2) | свега | 14 | 3 | - | 9 | 2 | all | Higher grades, 6-9 (ISCED 2) |
| | жене | 8 | 2 | - | 6 | - | female | |
| Наставници који су одсутни дуже од 1 мјесеца | свега | 3 | | | | | all | Teachers absent for longer than a month |
| | жене | 3 | | | | | female | |
| Директор, замјеник директора и помоћник директора | свега | 1 | - | 1 | - | - | all | Director, deputy director and assistant director |
| | жене | 1 | - | 1 | - | - | female | |
| Кнежево | свега | 81 | 39 | 2 | 29 | 11 | all | Kneževo |
| | жене | 46 | 20 | 2 | 17 | 7 | female | |
| Нижи разреди, I-V (ISCED 1) | свега | 28 | 26 | 2 | - | - | all | Lower grades, 1-5 (ISCED 1) |
| | жене | 16 | 14 | 2 | - | - | female | |
| Виши разреди, VI-IX (ISCED 2) | свега | 53 | 13 | - | 29 | 11 | all | Higher grades, 6-9 (ISCED 2) |
| | жене | 30 | 6 | - | 17 | 7 | female | |
| Наставници који су одсутни дуже од 1 мјесеца | свега | 5 | | | | | all | Teachers absent for longer than a month |
| | жене | 5 | | | | | female | |
| Директор, замјеник директора и помоћник директора | свега | 3 | 3 | - | - | - | all | Director, deputy director and assistant director |
| | жене | - | - | - | - | - | female | |
| Козарска Дубица | свега | 127 | 86 | 6 | 34 | 1 | all | Kozarska Dubica |
| | жене | 96 | 70 | 6 | 19 | 1 | female | |
| Нижи разреди, I-V (ISCED 1) | свега | 51 | 44 | 6 | 1 | - | all | Lower grades, 1-5 (ISCED 1) |
| | жене | 48 | 42 | 6 | - | - | female | |
| Виши разреди, VI-IX (ISCED 2) | свега | 76 | 42 | - | 33 | 1 | all | Higher grades, 6-9 (ISCED 2) |
| | жене | 48 | 28 | - | 19 | 1 | female | |
| Наставници који су одсутни дуже од 1 мјесеца | свега | 8 | | | | | all | Teachers absent for longer than a month |
| | жене | 7 | | | | | female | |
| Директор, замјеник директора и помоћник директора | свега | 4 | 3 | 1 | - | - | all | Director, deputy director and assistant director |
| | жене | 1 | - | 1 | - | - | female | |
| Костајница | свега | 31 | 14 | 1 | 14 | 2 | all | Kostajnica |
| | жене | 21 | 11 | 1 | 7 | 2 | female | |
| Нижи разреди, I-V (ISCED 1) | свега | 12 | 11 | 1 | - | - | all | Lower grades, 1-5 (ISCED 1) |
| | жене | 10 | 9 | 1 | - | - | female | |
| Виши разреди, VI-IX (ISCED 2) | свега | 19 | 3 | - | 14 | 2 | all | Higher grades, 6-9 (ISCED 2) |
| | жене | 11 | 2 | - | 7 | 2 | female | |
| Наставници који су одсутни дуже од 1 мјесеца | свега | - | | | | | all | Teachers absent for longer than a month |
| | жене | - | | | | | female | |
| Директор, замјеник директора и помоћник директора | свега | 1 | 1 | - | - | - | all | Director, deputy director and assistant director |
| | жене | - | - | - | - | - | female | |

2.6. НАСТАВНИЦИ, ДИРЕКТОР И ДРУГЕ ОСОБЕ КОЈЕ ОБАВЉАЈУ МЕНАѢРСКЕ ФУНКЦИЈЕ РЕДОВНИХ ОСНОВНИХ ШКОЛА НА ПОЧЕТКУ ШКОЛСКЕ 2017/2018. ГОД.
TEACHERS, DIRECTOR AND OTHER MANAGERIAL STAFF OF REGULAR PRIMARY SCHOOLS AT THE BEGINNING OF THE SCHOOL YEAR 2017/2018

(наставак–continued)

| | Пол | Укупно Total | Са пуним радним временом Working full-time | | Са непуним радним временом Working part-time | | Sex | |
|--|-------|-----------------|---|---|---|---|--------|---|
| | | | на неодређено вријеме on a permanent basis | на одређено вријеме on a temporary basis | на неодређено вријеме on a permanent basis | на одређено вријеме on a temporary basis | | |
| | | | | | | | | |
| Котор Варош | свега | 132 | 89 | 5 | 33 | 5 | all | Kotor Varoš |
| | жене | 64 | 44 | 5 | 13 | 2 | female | |
| Нижи разреди, I-V (ISCED 1) | свега | 46 | 40 | 4 | 2 | - | all | Lower grades, 1-5 (ISCED 1) |
| | жене | 28 | 23 | 4 | 1 | - | female | |
| Виши разреди, VI-IX (ISCED 2) | свега | 86 | 49 | 1 | 31 | 5 | all | Higher grades, 6-9 (ISCED 2) |
| | жене | 36 | 21 | 1 | 12 | 2 | female | |
| Наставници који су одсутни дуже од 1 мјесеца | свега | 3 | | | | | all | Teachers absent for longer than a month |
| | жене | 3 | | | | | female | |
| Директор, замјеник директора и помоћник директора | свега | 4 | 4 | - | - | - | all | Director, deputy director and assistant director |
| | жене | 3 | 3 | - | - | - | female | |
| Крупа на Уни | свега | 24 | 9 | 1 | 10 | 4 | all | Krupa na Uni |
| | жене | 12 | 7 | 1 | 2 | 2 | female | |
| Нижи разреди, I-V (ISCED 1) | свега | 8 | 8 | - | - | - | all | Lower grades, 1-5 (ISCED 1) |
| | жене | 6 | 6 | - | - | - | female | |
| Виши разреди, VI-IX (ISCED 2) | свега | 16 | 1 | 1 | 10 | 4 | all | Higher grades, 6-9 (ISCED 2) |
| | жене | 6 | 1 | 1 | 2 | 2 | female | |
| Наставници који су одсутни дуже од 1 мјесеца | свега | 3 | | | | | all | Teachers absent for longer than a month |
| | жене | 3 | | | | | female | |
| Директор, замјеник директора и помоћник директора | свега | 1 | 1 | - | - | - | all | Director, deputy director and assistant director |
| | жене | 1 | 1 | - | - | - | female | |
| Купрес | свега | - | - | - | - | - | all | Kupres |
| | жене | - | - | - | - | - | female | |
| Нижи разреди, I-V (ISCED 1) | свега | - | - | - | - | - | all | Lower grades, 1-5 (ISCED 1) |
| | жене | - | - | - | - | - | female | |
| Виши разреди, VI-IX (ISCED 2) | свега | - | - | - | - | - | all | Higher grades, 6-9 (ISCED 2) |
| | жене | - | - | - | - | - | female | |
| Наставници који су одсутни дуже од 1 мјесеца | свега | - | | | | | all | Teachers absent for longer than a month |
| | жене | - | | | | | female | |
| Директор, замјеник директора и помоћник директора | свега | - | - | - | - | - | all | Director, deputy director and assistant director |
| | жене | - | - | - | - | - | female | |
| Лакташи | свега | 223 | 165 | 10 | 31 | 17 | all | Laktaši |
| | жене | 164 | 132 | 8 | 16 | 8 | female | |
| Нижи разреди, I-V (ISCED 1) | свега | 91 | 82 | 7 | 2 | - | all | Lower grades, 1-5 (ISCED 1) |
| | жене | 81 | 75 | 6 | - | - | female | |
| Виши разреди, VI-IX (ISCED 2) | свега | 132 | 83 | 3 | 29 | 17 | all | Higher grades, 6-9 (ISCED 2) |
| | жене | 83 | 57 | 2 | 16 | 8 | female | |
| Наставници који су одсутни дуже од 1 мјесеца | свега | 8 | | | | | all | Teachers absent for longer than a month |
| | жене | 8 | | | | | female | |
| Директор, замјеник директора и помоћник директора | свега | 8 | 5 | 3 | - | - | all | Director, deputy director and assistant director |
| | жене | 3 | 2 | 1 | - | - | female | |
| Лопаре | свега | 97 | 46 | 3 | 30 | 18 | all | Lopare |
| | жене | 63 | 35 | 3 | 14 | 11 | female | |
| Нижи разреди, I-V (ISCED 1) | свега | 42 | 37 | 3 | 1 | 1 | all | Lower grades, 1-5 (ISCED 1) |
| | жене | 31 | 27 | 3 | 1 | - | female | |
| Виши разреди, VI-IX (ISCED 2) | свега | 55 | 9 | - | 29 | 17 | all | Higher grades, 6-9 (ISCED 2) |
| | жене | 32 | 8 | - | 13 | 11 | female | |
| Наставници који су одсутни дуже од 1 мјесеца | свега | 2 | | | | | all | Teachers absent for longer than a month |
| | жене | 2 | | | | | female | |
| Директор, замјеник директора и помоћник директора | свега | 3 | 3 | - | - | - | all | Director, deputy director and assistant director |
| | жене | - | - | - | - | - | female | |

2.6. НАСТАВНИЦИ, ДИРЕКТОР И ДРУГЕ ОСОБЕ КОЈЕ ОБАВЉАЈУ МЕНАѢРСКЕ ФУНКЦИЈЕ РЕДОВНИХ ОСНОВНИХ ШКОЛА НА ПОЧЕТКУ ШКОЛСКЕ 2017/2018. ГОД.
TEACHERS, DIRECTOR AND OTHER MANAGERIAL STAFF OF REGULAR PRIMARY SCHOOLS AT THE BEGINNING OF THE SCHOOL YEAR 2017/2018

(наставак–continued)

| | Пол | Укупно Total | Са пуним радним временом Working full-time | | Са непуним радним временом Working part-time | | Sex | |
|--|-------|-----------------|---|---|---|---|--------|---|
| | | | на неодређено вријеме on a permanent basis | на одређено вријеме on a temporary basis | на неодређено вријеме on a permanent basis | на одређено вријеме on a temporary basis | | |
| Љубиње | свега | 27 | 11 | 4 | 9 | 3 | all | Ljubinje |
| | жене | 23 | 10 | 4 | 8 | 1 | female | |
| Нижи разреди, I–V (ISCED 1) | свега | 10 | 6 | 4 | - | - | all | Lower grades, 1–5 (ISCED 1) |
| | жене | 9 | 5 | 4 | - | - | female | |
| Виши разреди, VI–IX (ISCED 2) | свега | 17 | 5 | - | 9 | 3 | all | Higher grades, 6–9 (ISCED 2) |
| | жене | 14 | 5 | - | 8 | 1 | female | |
| Наставници који су одсутни дуже од 1 мјесеца | свега | - | | | | | all | Teachers absent for longer than a month |
| | жене | - | | | | | female | |
| Директор, замјеник директора и помоћник директора | свега | 1 | - | 1 | - | - | all | Director, deputy director and assistant director |
| | жене | - | - | - | - | - | female | |
| Милићи | свега | 47 | 33 | 2 | 12 | - | all | Milići |
| | жене | 38 | 29 | 2 | 7 | - | female | |
| Нижи разреди, I–V (ISCED 1) | свега | 21 | 19 | 2 | - | - | all | Lower grades, 1–5 (ISCED 1) |
| | жене | 20 | 18 | 2 | - | - | female | |
| Виши разреди, VI–IX (ISCED 2) | свега | 26 | 14 | - | 12 | - | all | Higher grades, 6–9 (ISCED 2) |
| | жене | 18 | 11 | - | 7 | - | female | |
| Наставници који су одсутни дуже од 1 мјесеца | свега | 2 | | | | | all | Teachers absent for longer than a month |
| | жене | 2 | | | | | female | |
| Директор, замјеник директора и помоћник директора | свега | 1 | 1 | - | - | - | all | Director, deputy director and assistant director |
| | жене | - | - | - | - | - | female | |
| Модрича | свега | 177 | 121 | 16 | 34 | 6 | all | Modriča |
| | жене | 112 | 81 | 12 | 16 | 3 | female | |
| Нижи разреди, I–V (ISCED 1) | свега | 69 | 61 | 8 | - | - | all | Lower grades, 1–5 (ISCED 1) |
| | жене | 57 | 51 | 6 | - | - | female | |
| Виши разреди, VI–IX (ISCED 2) | свега | 108 | 60 | 8 | 34 | 6 | all | Higher grades, 6–9 (ISCED 2) |
| | жене | 55 | 30 | 6 | 16 | 3 | female | |
| Наставници који су одсутни дуже од 1 мјесеца | свега | 8 | | | | | all | Teachers absent for longer than a month |
| | жене | 8 | | | | | female | |
| Директор, замјеник директора и помоћник директора | свега | 4 | 4 | - | - | - | all | Director, deputy director and assistant director |
| | жене | 2 | 2 | - | - | - | female | |
| Мркоњић Град | свега | 141 | 76 | 5 | 40 | 20 | all | Mrkonjić Grad |
| | жене | 93 | 57 | 5 | 20 | 11 | female | |
| Нижи разреди, I–V (ISCED 1) | свега | 47 | 41 | 4 | 2 | - | all | Lower grades, 1–5 (ISCED 1) |
| | жене | 40 | 36 | 4 | - | - | female | |
| Виши разреди, VI–IX (ISCED 2) | свега | 94 | 35 | 1 | 38 | 20 | all | Higher grades, 6–9 (ISCED 2) |
| | жене | 53 | 21 | 1 | 20 | 11 | female | |
| Наставници који су одсутни дуже од 1 мјесеца | свега | 11 | | | | | all | Teachers absent for longer than a month |
| | жене | 10 | | | | | female | |
| Директор, замјеник директора и помоћник директора | свега | 4 | 4 | - | - | - | all | Director, deputy director and assistant director |
| | жене | 1 | 1 | - | - | - | female | |
| Невесинје | свега | 86 | 70 | 3 | 5 | 8 | all | Nevesinje |
| | жене | 66 | 56 | 3 | 2 | 5 | female | |
| Нижи разреди, I–V (ISCED 1) | свега | 36 | 33 | 2 | - | 1 | all | Lower grades, 1–5 (ISCED 1) |
| | жене | 31 | 28 | 2 | - | 1 | female | |
| Виши разреди, VI–IX (ISCED 2) | свега | 50 | 37 | 1 | 5 | 7 | all | Higher grades, 6–9 (ISCED 2) |
| | жене | 35 | 28 | 1 | 2 | 4 | female | |
| Наставници који су одсутни дуже од 1 мјесеца | свега | 8 | | | | | all | Teachers absent for longer than a month |
| | жене | 8 | | | | | female | |
| Директор, замјеник директора и помоћник директора | свега | 2 | 2 | - | - | - | all | Director, deputy director and assistant director |
| | жене | 1 | 1 | - | - | - | female | |

2.6. НАСТАВНИЦИ, ДИРЕКТОР И ДРУГЕ ОСОБЕ КОЈЕ ОБАВЉАЈУ МЕНАѢРСКЕ ФУНКЦИЈЕ РЕДОВНИХ ОСНОВНИХ ШКОЛА НА ПОЧЕТКУ ШКОЛСКЕ 2017/2018. ГОД.
 TEACHERS, DIRECTOR AND OTHER MANAGERIAL STAFF OF REGULAR PRIMARY SCHOOLS AT THE BEGINNING OF THE SCHOOL YEAR 2017/2018

(наставак–continued)

| | Пол | Укупно Total | Са пуним радним временом Working full-time | | Са непуним радним временом Working part-time | | Sex | |
|--|-------|-----------------|---|---|---|---|--------|---|
| | | | на неодређено вријеме on a permanent basis | на одређено вријеме on a temporary basis | на неодређено вријеме on a permanent basis | на одређено вријеме on a temporary basis | | |
| | | | | | | | | |
| Нови Град | свега | 188 | 99 | 8 | 67 | 14 | all | Novi Grad |
| | жене | 134 | 88 | 8 | 32 | 6 | female | |
| Нижи разреди, I-V (ISCED 1) | свега | 76 | 67 | 5 | 2 | 2 | all | Lower grades, 1-5 (ISCED 1) |
| | жене | 64 | 59 | 5 | - | - | female | |
| Виши разреди, VI-IX (ISCED 2) | свега | 112 | 32 | 3 | 65 | 12 | all | Higher grades, 6-9 (ISCED 2) |
| | жене | 70 | 29 | 3 | 32 | 6 | female | |
| Наставници који су одсутни дуже од 1 мјесеца | свега | 12 | | | | | all | Teachers absent for longer than a month |
| | жене | 12 | | | | | female | |
| Директор, замјеник директора и помоћник директора | свега | 6 | 5 | - | 1 | - | all | Director, deputy director and assistant director |
| | жене | 4 | 3 | - | 1 | - | female | |
| Ново Горажде | свега | - | - | - | - | - | all | Novo Goražde |
| | жене | - | - | - | - | - | female | |
| Нижи разреди, I-V (ISCED 1) | свега | - | - | - | - | - | all | Lower grades, 1-5 (ISCED 1) |
| | жене | - | - | - | - | - | female | |
| Виши разреди, VI-IX (ISCED 2) | свега | - | - | - | - | - | all | Higher grades, 6-9 (ISCED 2) |
| | жене | - | - | - | - | - | female | |
| Наставници који су одсутни дуже од 1 мјесеца | свега | - | | | | | all | Teachers absent for longer than a month |
| | жене | - | | | | | female | |
| Директор, замјеник директора и помоћник директора | свега | - | - | - | - | - | all | Director, deputy director and assistant director |
| | жене | - | - | - | - | - | female | |
| Осмаци | свега | 28 | 14 | - | 11 | 3 | all | Osmaci |
| | жене | 23 | 12 | - | 9 | 2 | female | |
| Нижи разреди, I-V (ISCED 1) | свега | 11 | 11 | - | - | - | all | Lower grades, 1-5 (ISCED 1) |
| | жене | 9 | 9 | - | - | - | female | |
| Виши разреди, VI-IX (ISCED 2) | свега | 17 | 3 | - | 11 | 3 | all | Higher grades, 6-9 (ISCED 2) |
| | жене | 14 | 3 | - | 9 | 2 | female | |
| Наставници који су одсутни дуже од 1 мјесеца | свега | - | | | | | all | Teachers absent for longer than a month |
| | жене | - | | | | | female | |
| Директор, замјеник директора и помоћник директора | свега | 1 | 1 | - | - | - | all | Director, deputy director and assistant director |
| | жене | - | - | - | - | - | female | |
| Оштра Лука | свега | 72 | 22 | - | 43 | 7 | all | Oštra Luka |
| | жене | 45 | 20 | - | 20 | 5 | female | |
| Нижи разреди, I-V (ISCED 1) | свега | 14 | 14 | - | - | - | all | Lower grades, 1-5 (ISCED 1) |
| | жене | 13 | 13 | - | - | - | female | |
| Виши разреди, VI-IX (ISCED 2) | свега | 58 | 8 | - | 43 | 7 | all | Higher grades, 6-9 (ISCED 2) |
| | жене | 32 | 7 | - | 20 | 5 | female | |
| Наставници који су одсутни дуже од 1 мјесеца | свега | 3 | | | | | all | Teachers absent for longer than a month |
| | жене | 3 | | | | | female | |
| Директор, замјеник директора и помоћник директора | свега | 3 | 3 | - | - | - | all | Director, deputy director and assistant director |
| | жене | 1 | 1 | - | - | - | female | |
| Пелагићево | свега | 28 | 16 | - | 9 | 3 | all | Pelagićevo |
| | жене | 15 | 10 | - | 3 | 2 | female | |
| Нижи разреди, I-V (ISCED 1) | свега | 12 | 10 | - | 2 | - | all | Lower grades, 1-5 (ISCED 1) |
| | жене | 7 | 6 | - | 1 | - | female | |
| Виши разреди, VI-IX (ISCED 2) | свега | 16 | 6 | - | 7 | 3 | all | Higher grades, 6-9 (ISCED 2) |
| | жене | 8 | 4 | - | 2 | 2 | female | |
| Наставници који су одсутни дуже од 1 мјесеца | свега | - | | | | | all | Teachers absent for longer than a month |
| | жене | - | | | | | female | |
| Директор, замјеник директора и помоћник директора | свега | 1 | 1 | - | - | - | all | Director, deputy director and assistant director |
| | жене | 1 | 1 | - | - | - | female | |

2.6. НАСТАВНИЦИ, ДИРЕКТОР И ДРУГЕ ОСОБЕ КОЈЕ ОБАВЉАЈУ МЕНАѢРСКЕ ФУНКЦИЈЕ РЕДОВНИХ ОСНОВНИХ ШКОЛА НА ПОЧЕТКУ ШКОЛСКЕ 2017/2018. ГОД.
TEACHERS, DIRECTOR AND OTHER MANAGERIAL STAFF OF REGULAR PRIMARY SCHOOLS AT THE BEGINNING OF THE SCHOOL YEAR 2017/2018

(наставак-continued)

| | Пол | Укупно Total | Са пуним радним временом Working full-time | | Са непуним радним временом Working part-time | | Sex | |
|--|-------|-----------------|---|---|---|---|--------|---|
| | | | на неодређено вријеме on a permanent basis | на одређено вријеме on a temporary basis | на неодређено вријеме on a permanent basis | на одређено вријеме on a temporary basis | | |
| Петровац | свега | 19 | 5 | 5 | 4 | 5 | all | Petrovac |
| | жене | 14 | 4 | 4 | 3 | 3 | female | |
| Нижи разреди, I-V (ISCED 1) | свега | 5 | 2 | 3 | - | - | all | Lower grades, 1-5 (ISCED 1) |
| | жене | 4 | 2 | 2 | - | - | female | |
| Виши разреди, VI-IX (ISCED 2) | свега | 14 | 3 | 2 | 4 | 5 | all | Higher grades, 6-9 (ISCED 2) |
| | жене | 10 | 2 | 2 | 3 | 3 | female | |
| Наставници који су одсутни дуже од 1 мјесеца | свега | 3 | | | | | all | Teachers absent for longer than a month |
| | жене | 3 | | | | | female | |
| Директор, замјеник директора и помоћник директора | свега | 1 | 1 | - | - | - | all | Director, deputy director and assistant director |
| | жене | 1 | 1 | - | - | - | female | |
| Петрово | свега | 53 | 21 | 6 | 21 | 5 | all | Petrovo |
| | жене | 39 | 17 | 5 | 14 | 3 | female | |
| Нижи разреди, I-V (ISCED 1) | свега | 21 | 13 | 6 | 2 | - | all | Lower grades, 1-5 (ISCED 1) |
| | жене | 19 | 13 | 5 | 1 | - | female | |
| Виши разреди, VI-IX (ISCED 2) | свега | 32 | 8 | - | 19 | 5 | all | Higher grades, 6-9 (ISCED 2) |
| | жене | 20 | 4 | - | 13 | 3 | female | |
| Наставници који су одсутни дуже од 1 мјесеца | свега | 5 | | | | | all | Teachers absent for longer than a month |
| | жене | 5 | | | | | female | |
| Директор, замјеник директора и помоћник директора | свега | 2 | 2 | - | - | - | all | Director, deputy director and assistant director |
| | жене | 1 | 1 | - | - | - | female | |
| Град Приједор | свега | 517 | 299 | 37 | 144 | 37 | all | City of Prijedor |
| | жене | 372 | 257 | 32 | 66 | 17 | female | |
| Нижи разреди, I-V (ISCED 1) | свега | 221 | 186 | 30 | 4 | 1 | all | Lower grades, 1-5 (ISCED 1) |
| | жене | 201 | 169 | 28 | 3 | 1 | female | |
| Виши разреди, VI-IX (ISCED 2) | свега | 296 | 113 | 7 | 140 | 36 | all | Higher grades, 6-9 (ISCED 2) |
| | жене | 171 | 88 | 4 | 63 | 16 | female | |
| Наставници који су одсутни дуже од 1 мјесеца | свега | 34 | | | | | all | Teachers absent for longer than a month |
| | жене | 32 | | | | | female | |
| Директор, замјеник директора и помоћник директора | свега | 17 | 13 | - | 4 | - | all | Director, deputy director and assistant director |
| | жене | 9 | 7 | - | 2 | - | female | |
| Прњавор | свега | 300 | 158 | 15 | 97 | 30 | all | Prnjavor |
| | жене | 201 | 128 | 13 | 48 | 12 | female | |
| Нижи разреди, I-V (ISCED 1) | свега | 112 | 94 | 12 | 2 | 4 | all | Lower grades, 1-5 (ISCED 1) |
| | жене | 100 | 86 | 11 | 1 | 2 | female | |
| Виши разреди, VI-IX (ISCED 2) | свега | 188 | 64 | 3 | 95 | 26 | all | Higher grades, 6-9 (ISCED 2) |
| | жене | 101 | 42 | 2 | 47 | 10 | female | |
| Наставници који су одсутни дуже од 1 мјесеца | свега | 20 | | | | | all | Teachers absent for longer than a month |
| | жене | 19 | | | | | female | |
| Директор, замјеник директора и помоћник директора | свега | 14 | 13 | - | 1 | - | all | Director, deputy director and assistant director |
| | жене | 7 | 6 | - | 1 | - | female | |
| Рибник | свега | 69 | 39 | 1 | 22 | 7 | all | Ribnik |
| | жене | 46 | 29 | 1 | 14 | 2 | female | |
| Нижи разреди, I-V (ISCED 1) | свега | 19 | 19 | - | - | - | all | Lower grades, 1-5 (ISCED 1) |
| | жене | 18 | 18 | - | - | - | female | |
| Виши разреди, VI-IX (ISCED 2) | свега | 50 | 20 | 1 | 22 | 7 | all | Higher grades, 6-9 (ISCED 2) |
| | жене | 28 | 11 | 1 | 14 | 2 | female | |
| Наставници који су одсутни дуже од 1 мјесеца | свега | 4 | | | | | all | Teachers absent for longer than a month |
| | жене | 4 | | | | | female | |
| Директор, замјеник директора и помоћник директора | свега | 3 | 3 | - | - | - | all | Director, deputy director and assistant director |
| | жене | 2 | 2 | - | - | - | female | |

2.6. НАСТАВНИЦИ, ДИРЕКТОР И ДРУГЕ ОСОБЕ КОЈЕ ОБАВЉАЈУ МЕНАѢРСКЕ ФУНКЦИЈЕ РЕДОВНИХ ОСНОВНИХ ШКОЛА НА ПОЧЕТКУ ШКОЛСКЕ 2017/2018. ГОД.
 TEACHERS, DIRECTOR AND OTHER MANAGERIAL STAFF OF REGULAR PRIMARY SCHOOLS AT THE BEGINNING OF THE SCHOOL YEAR 2017/2018

(наставак–continued)

| | Пол | Укупно Total | Са пуним радним временом Working full-time | | Са непуним радним временом Working part-time | | Sex | |
|--|---------------|-----------------|---|---|---|---|---------------|---|
| | | | на неодређено вријеме on a permanent basis | на одређено вријеме on a temporary basis | на неодређено вријеме on a permanent basis | на одређено вријеме on a temporary basis | | |
| | | | | | | | | |
| Рогатица | свега жене | 71 53 | 48 38 | 5 5 | 5 2 | 13 8 | all female | Rogatica |
| Нижи разреди, I-V (ISCED 1) | свега жене | 31 27 | 26 22 | 5 5 | - - | - - | all female | Lower grades, 1-5 (ISCED 1) |
| Виши разреди, VI-IX (ISCED 2) | свега жене | 40 26 | 22 16 | - - | 5 2 | 13 8 | all female | Higher grades, 6-9 (ISCED 2) |
| Наставници који су одсутни дуже од 1 мјесеца | свега жене | 5 5 | | | | | all female | Teachers absent for longer than a month |
| Директор, замјеник директора и помоћник директора | свега жене | 1 - | 1 - | - - | - - | - - | all female | Director, deputy director and assistant director |
| Рудо | свега жене | 55 37 | 22 16 | 2 2 | 25 15 | 6 4 | all female | Rudo |
| Нижи разреди, I-V (ISCED 1) | свега жене | 19 16 | 17 14 | 2 2 | - - | - - | all female | Lower grades, 1-5 (ISCED 1) |
| Виши разреди, VI-IX (ISCED 2) | свега жене | 36 21 | 5 2 | - - | 25 15 | 6 4 | all female | Higher grades, 6-9 (ISCED 2) |
| Наставници који су одсутни дуже од 1 мјесеца | свега жене | 2 2 | | | | | all female | Teachers absent for longer than a month |
| Директор, замјеник директора и помоћник директора | свега жене | 2 2 | 1 1 | 1 1 | - - | - - | all female | Director, deputy director and assistant director |
| Србац | свега жене | 156 112 | 96 79 | 16 13 | 33 13 | 11 7 | all female | Srbac |
| Нижи разреди, I-V (ISCED 1) | свега жене | 66 62 | 60 56 | 6 6 | - - | - - | all female | Lower grades, 1-5 (ISCED 1) |
| Виши разреди, VI-IX (ISCED 2) | свега жене | 90 50 | 36 23 | 10 7 | 33 13 | 11 7 | all female | Higher grades, 6-9 (ISCED 2) |
| Наставници који су одсутни дуже од 1 мјесеца | свега жене | 8 8 | | | | | all female | Teachers absent for longer than a month |
| Директор, замјеник директора и помоћник директора | свега жене | 4 3 | 4 3 | - - | - - | - - | all female | Director, deputy director and assistant director |
| Сребреница | свега жене | 65 43 | 37 26 | 5 4 | 15 9 | 8 4 | all female | Srebrenica |
| Нижи разреди, I-V (ISCED 1) | свега жене | 26 19 | 22 16 | 4 3 | - - | - - | all female | Lower grades, 1-5 (ISCED 1) |
| Виши разреди, VI-IX (ISCED 2) | свега жене | 39 24 | 15 10 | 1 1 | 15 9 | 8 4 | all female | Higher grades, 6-9 (ISCED 2) |
| Наставници који су одсутни дуже од 1 мјесеца | свега жене | 5 4 | | | | | all female | Teachers absent for longer than a month |
| Директор, замјеник директора и помоћник директора | свега жене | 3 2 | 3 2 | - - | - - | - - | all female | Director, deputy director and assistant director |
| Станари | свега жене | 57 34 | 41 21 | 16 13 | - - | - - | all female | Stanari |
| Нижи разреди, I-V (ISCED 1) | свега жене | 26 21 | 21 16 | 5 5 | - - | - - | all female | Lower grades, 1-5 (ISCED 1) |
| Виши разреди, VI-IX (ISCED 2) | свега жене | 31 13 | 20 5 | 11 8 | - - | - - | all female | Higher grades, 6-9 (ISCED 2) |
| Наставници који су одсутни дуже од 1 мјесеца | свега жене | 4 4 | | | | | all female | Teachers absent for longer than a month |
| Директор, замјеник директора и помоћник директора | свега жене | 2 1 | 1 1 | 1 - | - - | - - | all female | Director, deputy director and assistant director |

2.6. НАСТАВНИЦИ, ДИРЕКТОР И ДРУГЕ ОСОБЕ КОЈЕ ОБАВЉАЈУ МЕНАѢРСКЕ ФУНКЦИЈЕ РЕДОВНИХ ОСНОВНИХ ШКОЛА НА ПОЧЕТКУ ШКОЛСКЕ 2017/2018. ГОД.
TEACHERS, DIRECTOR AND OTHER MANAGERIAL STAFF OF REGULAR PRIMARY SCHOOLS AT THE BEGINNING OF THE SCHOOL YEAR 2017/2018

(наставак–continued)

| | Пол | Укупно Total | Са пуним радним временом Working full-time | | Са непуним радним временом Working part-time | | Sex | |
|--|-------|-----------------|---|---|---|---|--------|---|
| | | | на неодређено вријеме on a permanent basis | на одређено вријеме on a temporary basis | на неодређено вријеме on a permanent basis | на одређено вријеме on a temporary basis | | |
| Теслић | свега | 323 | 209 | 30 | 57 | 27 | all | Teslić |
| | жене | 221 | 158 | 22 | 26 | 15 | female | |
| Нижи разреди, I–V (ISCED 1) | свега | 132 | 121 | 9 | 2 | - | all | Lower grades, 1–5 (ISCED 1) |
| | жене | 110 | 102 | 8 | - | - | female | |
| Виши разреди, VI–IX (ISCED 2) | свега | 191 | 88 | 21 | 55 | 27 | all | Higher grades, 6–9 (ISCED 2) |
| | жене | 111 | 56 | 14 | 26 | 15 | female | |
| Наставници који су одсутни дуже од 1 мјесеца | свега | 20 | | | | | all | Teachers absent for longer than a month |
| | жене | 19 | | | | | female | |
| Директор, замјеник директора и помоћник директора | свега | 10 | 7 | 3 | - | - | all | Director, deputy director and assistant director |
| | жене | 1 | 1 | - | - | - | female | |
| Град Требиње | свега | 169 | 114 | 13 | 17 | 25 | all | City of Trebinje |
| | жене | 131 | 91 | 13 | 12 | 15 | female | |
| Нижи разреди, I–V (ISCED 1) | свега | 65 | 50 | 12 | 1 | 2 | all | Lower grades, 1–5 (ISCED 1) |
| | жене | 61 | 46 | 12 | 1 | 2 | female | |
| Виши разреди, VI–IX (ISCED 2) | свега | 104 | 64 | 1 | 16 | 23 | all | Higher grades, 6–9 (ISCED 2) |
| | жене | 70 | 45 | 1 | 11 | 13 | female | |
| Наставници који су одсутни дуже од 1 мјесеца | свега | 4 | | | | | all | Teachers absent for longer than a month |
| | жене | 4 | | | | | female | |
| Директор, замјеник директора и помоћник директора | свега | 5 | 4 | - | 1 | - | all | Director, deputy director and assistant director |
| | жене | 2 | 1 | - | 1 | - | female | |
| Угљевик | свега | 130 | 83 | 8 | 26 | 13 | all | Ugljevik |
| | жене | 87 | 60 | 7 | 14 | 6 | female | |
| Нижи разреди, I–V (ISCED 1) | свега | 52 | 44 | 5 | 1 | 2 | all | Lower grades, 1–5 (ISCED 1) |
| | жене | 40 | 35 | 4 | 1 | | female | |
| Виши разреди, VI–IX (ISCED 2) | свега | 78 | 39 | 3 | 25 | 11 | all | Higher grades, 6–9 (ISCED 2) |
| | жене | 47 | 25 | 3 | 13 | 6 | female | |
| Наставници који су одсутни дуже од 1 мјесеца | свега | 5 | | | | | all | Teachers absent for longer than a month |
| | жене | 4 | | | | | female | |
| Директор, замјеник директора и помоћник директора | свега | 5 | 3 | 1 | 1 | - | all | Director, deputy director and assistant director |
| | жене | - | - | - | - | - | female | |
| Фоча | свега | 101 | 84 | 15 | - | 2 | all | Foča |
| | жене | 58 | 46 | 11 | - | 1 | female | |
| Нижи разреди, I–V (ISCED 1) | свега | 42 | 36 | 6 | - | - | all | Lower grades, 1–5 (ISCED 1) |
| | жене | 31 | 25 | 6 | - | - | female | |
| Виши разреди, VI–IX (ISCED 2) | свега | 59 | 48 | 9 | - | 2 | all | Higher grades, 6–9 (ISCED 2) |
| | жене | 27 | 21 | 5 | - | 1 | female | |
| Наставници који су одсутни дуже од 1 мјесеца | свега | 3 | | | | | all | Teachers absent for longer than a month |
| | жене | 3 | | | | | female | |
| Директор, замјеник директора и помоћник директора | свега | 6 | 5 | - | 1 | - | all | Director, deputy director and assistant director |
| | жене | 2 | 2 | - | - | - | female | |
| Хан Пијесак | свега | 23 | 9 | 2 | 6 | 6 | all | Han Pijesak |
| | жене | 13 | 5 | 2 | 3 | 3 | female | |
| Нижи разреди, I–V (ISCED 1) | свега | 7 | 6 | 1 | | | all | Lower grades, 1–5 (ISCED 1) |
| | жене | 6 | 5 | 1 | | | female | |
| Виши разреди, VI–IX (ISCED 2) | свега | 16 | 3 | 1 | 6 | 6 | all | Higher grades, 6–9 (ISCED 2) |
| | жене | 7 | | 1 | 3 | 3 | female | |
| Наставници који су одсутни дуже од 1 мјесеца | свега | 2 | | | | | all | Teachers absent for longer than a month |
| | жене | 2 | | | | | female | |
| Директор, замјеник директора и помоћник директора | свега | 1 | - | 1 | - | - | all | Director, deputy director and assistant director |
| | жене | - | - | - | - | - | female | |

2.6. НАСТАВНИЦИ, ДИРЕКТОР И ДРУГЕ ОСОБЕ КОЈЕ ОБАВЉАЈУ МЕНАѢРСКЕ ФУНКЦИЈЕ РЕДОВНИХ ОСНОВНИХ ШКОЛА НА ПОЧЕТКУ ШКОЛСКЕ 2017/2018. ГОД.
 TEACHERS, DIRECTOR AND OTHER MANAGERIAL STAFF OF REGULAR PRIMARY SCHOOLS AT THE BEGINNING OF THE SCHOOL YEAR 2017/2018

(наставак–continued)

| | Пол | Укупно Total | Са пуним радним временом Working full-time | | Са непуним радним временом Working part-time | | Sex | |
|--|-------|-----------------|---|---|---|---|--------|---|
| | | | на неодређено вријеме on a permanent basis | на одређено вријеме on a temporary basis | на неодређено вријеме on a permanent basis | на одређено вријеме on a temporary basis | | |
| Чајниче | свега | 29 | 19 | 3 | 5 | 2 | all | Čajniče |
| | жене | 17 | 14 | 1 | 1 | 1 | female | |
| Нижи разреди, I-V (ISCED 1) | свега | 12 | 10 | 2 | - | - | all | Lower grades, 1-5 (ISCED 1) |
| | жене | 10 | 9 | 1 | - | - | female | |
| Виши разреди, VI-IX (ISCED 2) | свега | 17 | 9 | 1 | 5 | 2 | all | Higher grades, 6-9 (ISCED 2) |
| | жене | 7 | 5 | - | 1 | 1 | female | |
| Наставници који су одсутни дуже од 1 мјесеца | свега | 4 | | | | | all | Teachers absent for longer than a month |
| | жене | 4 | | | | | female | |
| Директор, замјеник директора и помоћник директора | свега | 1 | 1 | - | - | - | all | Director, deputy director and assistant director |
| | жене | - | - | - | - | - | female | |
| Челинац | свега | 112 | 80 | 4 | 21 | 7 | all | Čelinac |
| | жене | 77 | 61 | 4 | 9 | 3 | female | |
| Нижи разреди, I-V (ISCED 1) | свега | 48 | 42 | 4 | 2 | - | all | Lower grades, 1-5 (ISCED 1) |
| | жене | 40 | 36 | 4 | - | - | female | |
| Виши разреди, VI-IX (ISCED 2) | свега | 64 | 38 | - | 19 | 7 | all | Higher grades, 6-9 (ISCED 2) |
| | жене | 37 | 25 | - | 9 | 3 | female | |
| Наставници који су одсутни дуже од 1 мјесеца | свега | 5 | | | | | all | Teachers absent for longer than a month |
| | жене | 4 | | | | | female | |
| Директор, замјеник директора и помоћник директора | свега | 4 | 2 | 1 | 1 | - | all | Director, deputy director and assistant director |
| | жене | 1 | - | - | 1 | - | female | |
| Шамац | свега | 112 | 47 | 4 | 52 | 9 | all | Šamac |
| | жене | 64 | 31 | 4 | 25 | 4 | female | |
| Нижи разреди, I-V (ISCED 1) | свега | 40 | 33 | 4 | 3 | - | all | Lower grades, 1-5 (ISCED 1) |
| | жене | 27 | 22 | 4 | 1 | - | female | |
| Виши разреди, VI-IX (ISCED 2) | свега | 72 | 14 | - | 49 | 9 | all | Higher grades, 6-9 (ISCED 2) |
| | жене | 37 | 9 | - | 24 | 4 | female | |
| Наставници који су одсутни дуже од 1 мјесеца | свега | 3 | | | | | all | Teachers absent for longer than a month |
| | жене | 3 | | | | | female | |
| Директор, замјеник директора и помоћник директора | свега | 4 | 4 | - | - | - | all | Director, deputy director and assistant director |
| | жене | 3 | 3 | - | - | - | female | |
| Шековићи | свега | 47 | 29 | 6 | 4 | 8 | all | Šekovići |
| | жене | 29 | 21 | 3 | 1 | 4 | female | |
| Нижи разреди, I-V (ISCED 1) | свега | 16 | 13 | 3 | - | - | all | Lower grades, 1-5 (ISCED 1) |
| | жене | 13 | 12 | 1 | - | - | female | |
| Виши разреди, VI-IX (ISCED 2) | свега | 31 | 16 | 3 | 4 | 8 | all | Higher grades, 6-9 (ISCED 2) |
| | жене | 16 | 9 | 2 | 1 | 4 | female | |
| Наставници који су одсутни дуже од 1 мјесеца | свега | 5 | | | | | all | Teachers absent for longer than a month |
| | жене | 5 | | | | | female | |
| Директор, замјеник директора и помоћник директора | свега | 2 | 1 | - | - | 1 | all | Director, deputy director and assistant director |
| | жене | 2 | 1 | - | - | 1 | female | |
| Шипово | свега | 73 | 36 | 6 | 22 | 9 | all | Šipovo |
| | жене | 46 | 28 | 6 | 8 | 4 | female | |
| Нижи разреди, I-V (ISCED 1) | свега | 25 | 19 | 6 | - | - | all | Lower grades, 1-5 (ISCED 1) |
| | жене | 23 | 17 | 6 | - | - | female | |
| Виши разреди, VI-IX (ISCED 2) | свега | 48 | 17 | - | 22 | 9 | all | Higher grades, 6-9 (ISCED 2) |
| | жене | 23 | 11 | - | 8 | 4 | female | |
| Наставници који су одсутни дуже од 1 мјесеца | свега | 8 | | | | | all | Teachers absent for longer than a month |
| | жене | 7 | | | | | female | |
| Директор, замјеник директора и помоћник директора | свега | 2 | 1 | 1 | - | - | all | Director, deputy director and assistant director |
| | жене | 1 | - | 1 | - | - | female | |

2.7. НАСТАВНИЦИ РЕДОВНИХ ОСНОВНИХ ШКОЛА ПО ISCED НИВОИМА, ПОЛУ И ГОДИНАМА СТАРОСТИ НА ПОЧЕТКУ ШКОЛСКЕ 2017/2018. ГОДИНЕ
TEACHERS OF REGULAR PRIMARY SCHOOLS BY ISCED LEVEL, SEX AND AGE AT THE BEGINNING OF THE SCHOOL YEAR 2017/2018

| | Пол | Укупно Total | Године старости / Age | | | | | | | | | | Sex | |
|----------------|--------|-----------------|-----------------------|-------|-------|-------|-------|-------|-------|-------|-------|-----|--------|--------------------|
| | | | <25 | 25-29 | 30-34 | 35-39 | 40-44 | 45-49 | 50-54 | 55-59 | 60-64 | 65+ | | |
| УКУПНО | свега | 8 122 | 129 | 1 075 | 1 730 | 1 410 | 1 190 | 785 | 619 | 667 | 494 | 23 | all | TOTAL |
| | мушки | 2 364 | 33 | 286 | 445 | 453 | 320 | 161 | 174 | 281 | 201 | 10 | male | |
| | женски | 5 758 | 96 | 789 | 1 285 | 957 | 870 | 624 | 445 | 386 | 293 | 13 | female | |
| ISCED 1 | свега | 3 205 | 28 | 468 | 803 | 544 | 515 | 344 | 162 | 191 | 143 | 7 | all | ISCED 1 |
| | мушки | 419 | 3 | 45 | 85 | 61 | 69 | 30 | 20 | 61 | 42 | 3 | male | |
| | женски | 2 786 | 25 | 423 | 718 | 483 | 446 | 314 | 142 | 130 | 101 | 4 | female | |
| ISCED 2 | свега | 4 917 | 101 | 607 | 927 | 866 | 675 | 441 | 457 | 476 | 351 | 16 | all | ISCED 2 |
| | мушки | 1 945 | 30 | 241 | 360 | 392 | 251 | 131 | 154 | 220 | 159 | 7 | male | |
| | женски | 2 972 | 71 | 366 | 567 | 474 | 424 | 310 | 303 | 256 | 192 | 9 | female | |
| Град Бања Лука | свега | 1 196 | 11 | 125 | 202 | 231 | 228 | 141 | 111 | 70 | 69 | 8 | all | City of Banja Luka |
| | мушки | 264 | 4 | 29 | 41 | 61 | 42 | 19 | 26 | 24 | 16 | 2 | male | |
| | женски | 932 | 7 | 96 | 161 | 170 | 186 | 122 | 85 | 46 | 53 | 6 | female | |
| ISCED 1 | свега | 471 | 4 | 61 | 90 | 84 | 86 | 57 | 34 | 30 | 22 | 3 | all | ISCED 1 |
| | мушки | 43 | 1 | 3 | 7 | 6 | 7 | | 3 | 11 | 4 | 1 | male | |
| | женски | 428 | 3 | 58 | 83 | 78 | 79 | 57 | 31 | 19 | 18 | 2 | female | |
| ISCED 2 | свега | 725 | 7 | 64 | 112 | 147 | 142 | 84 | 77 | 40 | 47 | 5 | all | ISCED 2 |
| | мушки | 221 | 3 | 26 | 34 | 55 | 35 | 19 | 23 | 13 | 12 | 1 | male | |
| | женски | 504 | 4 | 38 | 78 | 92 | 107 | 65 | 54 | 27 | 35 | 4 | female | |
| Берковићи | свега | 29 | - | 4 | 8 | 3 | 4 | 1 | 4 | 2 | 3 | - | all | Berkovići |
| | мушки | 12 | - | 2 | 3 | 1 | 2 | 1 | 2 | - | 1 | - | male | |
| | женски | 17 | - | 2 | 5 | 2 | 2 | - | 2 | 2 | 2 | - | female | |
| ISCED 1 | свега | 12 | - | 1 | 7 | 2 | 1 | - | 1 | - | - | - | all | ISCED 1 |
| | мушки | 2 | - | - | 2 | - | - | - | - | - | - | - | male | |
| | женски | 10 | - | 1 | 5 | 2 | 1 | - | 1 | - | - | - | female | |
| ISCED 2 | свега | 17 | - | 3 | 1 | 1 | 3 | 1 | 3 | 2 | 3 | - | all | ISCED 2 |
| | мушки | 10 | - | 2 | 1 | 1 | 2 | 1 | 2 | - | 1 | - | male | |
| | женски | 7 | - | 1 | - | - | 1 | - | 1 | 2 | 2 | - | female | |
| Град Бијељина | свега | 680 | 13 | 127 | 134 | 85 | 94 | 52 | 51 | 60 | 58 | 6 | all | City of Bijeljina |
| | мушки | 189 | 1 | 45 | 36 | 32 | 28 | 9 | 8 | 9 | 19 | 2 | male | |
| | женски | 491 | 12 | 82 | 98 | 53 | 66 | 43 | 43 | 51 | 39 | 4 | female | |
| ISCED 1 | свега | 275 | 1 | 49 | 63 | 42 | 51 | 24 | 14 | 17 | 13 | 1 | all | ISCED 1 |
| | мушки | 42 | - | 7 | 4 | 8 | 11 | 6 | 1 | 3 | 2 | - | male | |
| | женски | 233 | 1 | 42 | 59 | 34 | 40 | 18 | 13 | 14 | 11 | 1 | female | |
| ISCED 2 | свега | 405 | 12 | 78 | 71 | 43 | 43 | 28 | 37 | 43 | 45 | 5 | all | ISCED 2 |
| | мушки | 147 | 1 | 38 | 32 | 24 | 17 | 3 | 7 | 6 | 17 | 2 | male | |
| | женски | 258 | 11 | 40 | 39 | 19 | 26 | 25 | 30 | 37 | 28 | 3 | female | |
| Билећа | свега | 75 | 3 | 4 | 11 | 11 | 21 | 6 | 8 | 5 | 6 | - | all | Bileća |
| | мушки | 21 | - | 2 | 3 | 3 | 7 | - | 3 | 1 | 2 | - | male | |
| | женски | 54 | 3 | 2 | 8 | 8 | 14 | 6 | 5 | 4 | 4 | - | female | |
| ISCED 1 | свега | 25 | - | 1 | 6 | 5 | 4 | 3 | 4 | 1 | 1 | - | all | ISCED 1 |
| | мушки | - | - | - | - | - | - | - | - | - | - | - | male | |
| | женски | 25 | - | 1 | 6 | 5 | 4 | 3 | 4 | 1 | 1 | - | female | |
| ISCED 2 | свега | 50 | 3 | 3 | 5 | 6 | 17 | 3 | 4 | 4 | 5 | - | all | ISCED 2 |
| | мушки | 21 | - | 2 | 3 | 3 | 7 | - | 3 | 1 | 2 | - | male | |
| | женски | 29 | 3 | 1 | 2 | 3 | 10 | 3 | 1 | 3 | 3 | - | female | |
| Братунац | свега | 133 | 3 | 25 | 26 | 17 | 18 | 12 | 11 | 15 | 6 | - | all | Bratunac |
| | мушки | 45 | 1 | 12 | 7 | 5 | 3 | 5 | 4 | 6 | 2 | - | male | |
| | женски | 88 | 2 | 13 | 19 | 12 | 15 | 7 | 7 | 9 | 4 | - | female | |
| ISCED 1 | свега | 50 | 3 | 9 | 12 | 6 | 8 | 5 | 3 | 3 | 1 | - | all | ISCED 1 |
| | мушки | 5 | 1 | 1 | - | - | - | 1 | - | 2 | - | - | male | |
| | женски | 45 | 2 | 8 | 12 | 6 | 8 | 4 | 3 | 1 | 1 | - | female | |
| ISCED 2 | свега | 83 | - | 16 | 14 | 11 | 10 | 7 | 8 | 12 | 5 | - | all | ISCED 2 |
| | мушки | 40 | - | 11 | 7 | 5 | 3 | 4 | 4 | 4 | 2 | - | male | |
| | женски | 43 | - | 5 | 7 | 6 | 7 | 3 | 4 | 8 | 3 | - | female | |

2.7. НАСТАВНИЦИ РЕДОВНИХ ОСНОВНИХ ШКОЛА ПО ISCED НИВОИМА, ПОЛУ И ГОДИНАМА СТАРОСТИ НА ПОЧЕТКУ ШКОЛСКЕ 2017/2018. ГОДИНЕ
 TEACHERS OF REGULAR PRIMARY SCHOOLS BY ISCED LEVEL, SEX AND AGE AT THE BEGINNING OF THE SCHOOL YEAR 2017/2018

(наставак-continued)

| | Пол | Укупно Total | Године старости / Age | | | | | | | | | | Sex | |
|-----------|--------|-----------------|-----------------------|-------|-------|-------|-------|-------|-------|-------|-------|-----|--------|------------|
| | | | <25 | 25-29 | 30-34 | 35-39 | 40-44 | 45-49 | 50-54 | 55-59 | 60-64 | 65+ | | |
| Брод | свега | 91 | 1 | 13 | 24 | 14 | 16 | 8 | 6 | 4 | 5 | - | all | Brod |
| | мушки | 30 | - | 5 | 8 | 5 | 5 | 2 | 1 | 2 | 2 | - | male | |
| | женски | 61 | 1 | 8 | 16 | 9 | 11 | 6 | 5 | 2 | 3 | - | female | |
| ISCED 1 | свега | 32 | - | 1 | 12 | 5 | 5 | 6 | 1 | 1 | 1 | - | all | ISCED 1 |
| | мушки | 1 | - | - | - | - | - | 1 | - | - | - | - | male | |
| | женски | 31 | - | 1 | 12 | 5 | 5 | 5 | 1 | 1 | 1 | - | female | |
| ISCED 2 | свега | 59 | 1 | 12 | 12 | 9 | 11 | 2 | 5 | 3 | 4 | - | all | ISCED 2 |
| | мушки | 29 | - | 5 | 8 | 5 | 5 | 1 | 1 | 2 | 2 | - | male | |
| | женски | 30 | 1 | 7 | 4 | 4 | 6 | 1 | 4 | 1 | 2 | - | female | |
| Вишеград | свега | 57 | - | 4 | 13 | 11 | 9 | 3 | 3 | 9 | 5 | - | all | Višegrad |
| | мушки | 13 | - | 2 | 1 | 1 | 2 | - | 1 | 5 | 1 | - | male | |
| | женски | 44 | - | 2 | 12 | 10 | 7 | 3 | 2 | 4 | 4 | - | female | |
| ISCED 1 | свега | 29 | - | 2 | 10 | 6 | 5 | 1 | - | 3 | 2 | - | all | ISCED 1 |
| | мушки | 5 | - | 1 | 1 | 1 | 1 | - | - | 1 | - | - | male | |
| | женски | 24 | - | 1 | 9 | 5 | 4 | 1 | - | 2 | 2 | - | female | |
| ISCED 2 | свега | 28 | - | 2 | 3 | 5 | 4 | 2 | 3 | 6 | 3 | - | all | ISCED 2 |
| | мушки | 8 | - | 1 | - | - | 1 | - | 1 | 4 | 1 | - | male | |
| | женски | 20 | - | 1 | 3 | 5 | 3 | 2 | 2 | 2 | 2 | - | female | |
| Власеница | свега | 52 | - | 7 | 13 | 10 | 5 | 6 | - | 5 | 6 | - | all | Vlasenica |
| | мушки | 15 | - | 2 | 3 | 3 | 1 | 1 | - | 3 | 2 | - | male | |
| | женски | 37 | - | 5 | 10 | 7 | 4 | 5 | - | 2 | 4 | - | female | |
| ISCED 1 | свега | 24 | - | 4 | 10 | 6 | 2 | 1 | - | - | 1 | - | all | ISCED 1 |
| | мушки | 4 | - | 1 | 2 | 1 | - | - | - | - | - | - | male | |
| | женски | 20 | - | 3 | 8 | 5 | 2 | 1 | - | - | 1 | - | female | |
| ISCED 2 | свега | 28 | - | 3 | 3 | 4 | 3 | 5 | - | 5 | 5 | - | all | ISCED 2 |
| | мушки | 11 | - | 1 | 1 | 2 | 1 | 1 | - | 3 | 2 | - | male | |
| | женски | 17 | - | 2 | 2 | 2 | 2 | 4 | - | 2 | 3 | - | female | |
| Вукосавље | свега | 36 | - | 6 | 4 | 7 | 8 | 7 | - | 2 | 2 | - | all | Vukosavlje |
| | мушки | 9 | - | 3 | - | 2 | 3 | 1 | - | - | - | - | male | |
| | женски | 27 | - | 3 | 4 | 5 | 5 | 6 | - | 2 | 2 | - | female | |
| ISCED 1 | свега | 16 | - | 3 | 4 | 4 | 2 | 3 | - | - | - | - | all | ISCED 1 |
| | мушки | - | - | - | - | - | - | - | - | - | - | - | male | |
| | женски | 16 | - | 3 | 4 | 4 | 2 | 3 | - | - | - | - | female | |
| ISCED 2 | свега | 20 | - | 3 | - | 3 | 6 | 4 | - | 2 | 2 | - | all | ISCED 2 |
| | мушки | 9 | - | 3 | - | 2 | 3 | 1 | - | - | - | - | male | |
| | женски | 11 | - | - | - | 1 | 3 | 3 | - | 2 | 2 | - | female | |
| Гацко | свега | 60 | - | 9 | 11 | 8 | 4 | 8 | 10 | 7 | 3 | - | all | Gacko |
| | мушки | 13 | - | - | 2 | 2 | - | 1 | 3 | 4 | 1 | - | male | |
| | женски | 47 | - | 9 | 9 | 6 | 4 | 7 | 7 | 3 | 2 | - | female | |
| ISCED 1 | свега | 26 | - | 3 | 7 | 3 | 4 | 3 | 3 | 1 | 2 | - | all | ISCED 1 |
| | мушки | - | - | - | - | - | - | - | - | - | - | - | male | |
| | женски | 26 | - | 3 | 7 | 3 | 4 | 3 | 3 | 1 | 2 | - | female | |
| ISCED 2 | свега | 34 | - | 6 | 4 | 5 | - | 5 | 7 | 6 | 1 | - | all | ISCED 2 |
| | мушки | 13 | - | - | 2 | 2 | - | 1 | 3 | 4 | 1 | - | male | |
| | женски | 21 | - | 6 | 2 | 3 | - | 4 | 4 | 2 | - | - | female | |
| Градишка | свега | 327 | 6 | 26 | 71 | 50 | 54 | 51 | 31 | 22 | 15 | 1 | all | Gradiška |
| | мушки | 85 | 2 | 7 | 14 | 18 | 12 | 9 | 8 | 7 | 7 | 1 | male | |
| | женски | 242 | 4 | 19 | 57 | 32 | 42 | 42 | 23 | 15 | 8 | - | female | |
| ISCED 1 | свега | 139 | 1 | 13 | 30 | 15 | 31 | 29 | 7 | 10 | 2 | 1 | all | ISCED 1 |
| | мушки | 17 | 1 | 2 | 1 | 3 | 4 | 3 | - | 2 | - | 1 | male | |
| | женски | 122 | - | 11 | 29 | 12 | 27 | 26 | 7 | 8 | 2 | - | female | |
| ISCED 2 | свега | 188 | 5 | 13 | 41 | 35 | 23 | 22 | 24 | 12 | 13 | - | all | ISCED 2 |
| | мушки | 68 | 1 | 5 | 13 | 15 | 8 | 6 | 8 | 5 | 7 | - | male | |
| | женски | 120 | 4 | 8 | 28 | 20 | 15 | 16 | 16 | 7 | 6 | - | female | |

2.7. НАСТАВНИЦИ РЕДОВНИХ ОСНОВНИХ ШКОЛА ПО ISCED НИВОИМА, ПОЛУ И ГОДИНАМА СТАРОСТИ НА ПОЧЕТКУ ШКОЛСКЕ 2017/2018. ГОДИНЕ
TEACHERS OF REGULAR PRIMARY SCHOOLS BY ISCED LEVEL, SEX AND AGE AT THE BEGINNING OF THE SCHOOL YEAR 2017/2018

(наставак-continued)

| | Пол | Укупно Total | Године старости / Age | | | | | | | | | | Sex | |
|----------------|--------|-----------------|-----------------------|-------|-------|-------|-------|-------|-------|-------|-------|-----|--------|-----------------|
| | | | <25 | 25-29 | 30-34 | 35-39 | 40-44 | 45-49 | 50-54 | 55-59 | 60-64 | 65+ | | |
| Дервента | свега | 198 | 3 | 22 | 51 | 37 | 31 | 24 | 9 | 13 | 6 | 2 | all | Derventa |
| | мушки | 62 | - | 4 | 16 | 13 | 11 | 7 | 3 | 6 | 2 | - | male | |
| | женски | 136 | 3 | 18 | 35 | 24 | 20 | 17 | 6 | 7 | 4 | 2 | female | |
| ISCED 1 | свега | 82 | 2 | 9 | 12 | 17 | 21 | 14 | 5 | - | 1 | 1 | all | ISCED 1 |
| | мушки | 16 | - | - | 1 | 4 | 8 | 1 | 1 | - | 1 | - | male | |
| | женски | 66 | 2 | 9 | 11 | 13 | 13 | 13 | 4 | - | - | 1 | female | |
| ISCED 2 | свега | 116 | 1 | 13 | 39 | 20 | 10 | 10 | 4 | 13 | 5 | 1 | all | ISCED 2 |
| | мушки | 46 | - | 4 | 15 | 9 | 3 | 6 | 2 | 6 | 1 | - | male | |
| | женски | 70 | 1 | 9 | 24 | 11 | 7 | 4 | 2 | 7 | 4 | 1 | female | |
| Град Добој | свега | 442 | 18 | 83 | 94 | 102 | 52 | 29 | 24 | 26 | 14 | - | all | City of Doboj |
| | мушки | 107 | 6 | 13 | 31 | 17 | 14 | 5 | 7 | 9 | 5 | - | male | |
| | женски | 335 | 12 | 70 | 63 | 85 | 38 | 24 | 17 | 17 | 9 | - | female | |
| ISCED 1 | свега | 176 | 6 | 43 | 33 | 46 | 21 | 14 | 4 | 4 | 5 | - | all | ISCED 1 |
| | мушки | 12 | - | - | 4 | 3 | - | 1 | 1 | 2 | 1 | - | male | |
| | женски | 164 | 6 | 43 | 29 | 43 | 21 | 13 | 3 | 2 | 4 | - | female | |
| ISCED 2 | свега | 266 | 12 | 40 | 61 | 56 | 31 | 15 | 20 | 22 | 9 | - | all | ISCED 2 |
| | мушки | 95 | 6 | 13 | 27 | 14 | 14 | 4 | 6 | 7 | 4 | - | male | |
| | женски | 171 | 6 | 27 | 34 | 42 | 17 | 11 | 14 | 15 | 5 | - | female | |
| Доњи Жабар | свега | 32 | - | 6 | 11 | 2 | 5 | 1 | 2 | 3 | 2 | - | all | Donji Žabar |
| | мушки | 14 | - | 1 | 2 | 2 | 4 | 1 | - | 3 | 1 | - | male | |
| | женски | 18 | - | 5 | 9 | - | 1 | - | 2 | - | 1 | - | female | |
| ISCED 1 | свега | 10 | - | 1 | 6 | 1 | - | - | 1 | 1 | - | - | all | ISCED 1 |
| | мушки | 2 | - | - | - | 1 | - | - | - | 1 | - | - | male | |
| | женски | 8 | - | 1 | 6 | - | - | - | 1 | - | - | - | female | |
| ISCED 2 | свега | 22 | - | 5 | 5 | 1 | 5 | 1 | 1 | 2 | 2 | - | all | ISCED 2 |
| | мушки | 12 | - | 1 | 2 | 1 | 4 | 1 | - | 2 | 1 | - | male | |
| | женски | 10 | - | 4 | 3 | - | 1 | - | 1 | - | 1 | - | female | |
| Град Зворник | свега | 309 | 7 | 46 | 72 | 54 | 28 | 24 | 26 | 33 | 19 | - | all | City of Zvornik |
| | мушки | 102 | 2 | 17 | 18 | 18 | 13 | 8 | 5 | 16 | 5 | - | male | |
| | женски | 207 | 5 | 29 | 54 | 36 | 15 | 16 | 21 | 17 | 14 | - | female | |
| ISCED 1 | свега | 125 | 1 | 21 | 33 | 22 | 9 | 9 | 10 | 8 | 12 | - | all | ISCED 1 |
| | мушки | 18 | - | 5 | 4 | - | 2 | 2 | 1 | 2 | 2 | - | male | |
| | женски | 107 | 1 | 16 | 29 | 22 | 7 | 7 | 9 | 6 | 10 | - | female | |
| ISCED 2 | свега | 184 | 6 | 25 | 39 | 32 | 19 | 15 | 16 | 25 | 7 | - | all | ISCED 2 |
| | мушки | 84 | 2 | 12 | 14 | 18 | 11 | 6 | 4 | 14 | 3 | - | male | |
| | женски | 100 | 4 | 13 | 25 | 14 | 8 | 9 | 12 | 11 | 4 | - | female | |
| Источни Дрвар | свега | - | - | - | - | - | - | - | - | - | - | - | all | Istočni Drvar |
| | мушки | - | - | - | - | - | - | - | - | - | - | - | male | |
| | женски | - | - | - | - | - | - | - | - | - | - | - | female | |
| ISCED 1 | свега | - | - | - | - | - | - | - | - | - | - | - | all | ISCED 1 |
| | мушки | - | - | - | - | - | - | - | - | - | - | - | male | |
| | женски | - | - | - | - | - | - | - | - | - | - | - | female | |
| ISCED 2 | свега | - | - | - | - | - | - | - | - | - | - | - | all | ISCED 2 |
| | мушки | - | - | - | - | - | - | - | - | - | - | - | male | |
| | женски | - | - | - | - | - | - | - | - | - | - | - | female | |
| Источни Мостар | свега | - | - | - | - | - | - | - | - | - | - | - | all | Istočni Mostar |
| | мушки | - | - | - | - | - | - | - | - | - | - | - | male | |
| | женски | - | - | - | - | - | - | - | - | - | - | - | female | |
| ISCED 1 | свега | - | - | - | - | - | - | - | - | - | - | - | all | ISCED 1 |
| | мушки | - | - | - | - | - | - | - | - | - | - | - | male | |
| | женски | - | - | - | - | - | - | - | - | - | - | - | female | |
| ISCED 2 | свега | - | - | - | - | - | - | - | - | - | - | - | all | ISCED 2 |
| | мушки | - | - | - | - | - | - | - | - | - | - | - | male | |
| | женски | - | - | - | - | - | - | - | - | - | - | - | female | |

2.7. НАСТАВНИЦИ РЕДОВНИХ ОСНОВНИХ ШКОЛА ПО ISCED НИВОИМА, ПОЛУ И ГОДИНАМА СТАРОСТИ НА ПОЧЕТКУ ШКОЛСКЕ 2017/2018. ГОДИНЕ
TEACHERS OF REGULAR PRIMARY SCHOOLS BY ISCED LEVEL, SEX AND AGE AT THE BEGINNING OF THE SCHOOL YEAR 2017/2018

(наставак-continued)

| | Пол | Укупно Total | Године старости / Age | | | | | | | | | | Sex | |
|-----------------------|--------|-----------------|-----------------------|-------|-------|-------|-------|-------|-------|-------|-------|-----|--------|--------------------------|
| | | | <25 | 25-29 | 30-34 | 35-39 | 40-44 | 45-49 | 50-54 | 55-59 | 60-64 | 65+ | | |
| Град Источно Сарајево | свега | 372 | - | 54 | 64 | 68 | 59 | 30 | 35 | 33 | 29 | - | all | City of Istočno Sarajevo |
| | мушки | 88 | - | 14 | 12 | 18 | 13 | 5 | 9 | 9 | 8 | - | male | |
| | женски | 284 | - | 40 | 52 | 50 | 46 | 25 | 26 | 24 | 21 | - | female | |
| ISCED 1 | свега | 144 | - | 26 | 33 | 26 | 20 | 13 | 6 | 8 | 12 | - | all | ISCED 1 |
| | мушки | 11 | - | 4 | - | 1 | 3 | - | - | 1 | 2 | - | male | |
| | женски | 133 | - | 22 | 33 | 25 | 17 | 13 | 6 | 7 | 10 | - | female | |
| ISCED 2 | свега | 228 | - | 28 | 31 | 42 | 39 | 17 | 29 | 25 | 17 | - | all | ISCED 2 |
| | мушки | 77 | - | 10 | 12 | 17 | 10 | 5 | 9 | 8 | 6 | - | male | |
| | женски | 151 | - | 18 | 19 | 25 | 29 | 12 | 20 | 17 | 11 | - | female | |
| Источна Илиџа | свега | 102 | - | 17 | 17 | 19 | 17 | 9 | 11 | 7 | 5 | - | all | Istočna Ilidža |
| | мушки | 15 | - | 2 | 2 | 2 | 1 | 2 | 3 | - | 3 | - | male | |
| | женски | 87 | - | 15 | 15 | 17 | 16 | 7 | 8 | 7 | 2 | - | female | |
| ISCED 1 | свега | 43 | - | 10 | 8 | 10 | 5 | 3 | 3 | 2 | 2 | - | all | ISCED 1 |
| | мушки | 1 | - | - | - | - | - | - | - | - | 1 | - | male | |
| | женски | 42 | - | 10 | 8 | 10 | 5 | 3 | 3 | 2 | 1 | - | female | |
| ISCED 2 | свега | 59 | - | 7 | 9 | 9 | 12 | 6 | 8 | 5 | 3 | - | all | ISCED 2 |
| | мушки | 14 | - | 2 | 2 | 2 | 1 | 2 | 3 | - | 2 | - | male | |
| | женски | 45 | - | 5 | 7 | 7 | 11 | 4 | 5 | 5 | 1 | - | female | |
| Источни Стари Град | свега | - | - | - | - | - | - | - | - | - | - | - | all | Istočni Stari Grad |
| | мушки | - | - | - | - | - | - | - | - | - | - | - | male | |
| | женски | - | - | - | - | - | - | - | - | - | - | - | female | |
| ISCED 1 | свега | - | - | - | - | - | - | - | - | - | - | - | all | ISCED 1 |
| | мушки | - | - | - | - | - | - | - | - | - | - | - | male | |
| | женски | - | - | - | - | - | - | - | - | - | - | - | female | |
| ISCED 2 | свега | - | - | - | - | - | - | - | - | - | - | - | all | ISCED 2 |
| | мушки | - | - | - | - | - | - | - | - | - | - | - | male | |
| | женски | - | - | - | - | - | - | - | - | - | - | - | female | |
| Источно Ново Сарајево | свега | 68 | - | 10 | 13 | 7 | 12 | 5 | 4 | 8 | 9 | - | all | Istočno Novo Sarajevo |
| | мушки | 14 | - | 4 | 2 | - | 4 | - | 2 | 2 | - | - | male | |
| | женски | 54 | - | 6 | 11 | 7 | 8 | 5 | 2 | 6 | 9 | - | female | |
| ISCED 1 | свега | 28 | - | 3 | 8 | 3 | 5 | 3 | 1 | - | 5 | - | all | ISCED 1 |
| | мушки | 1 | - | 1 | - | - | - | - | - | - | - | - | male | |
| | женски | 27 | - | 2 | 8 | 3 | 5 | 3 | 1 | - | 5 | - | female | |
| ISCED 2 | свега | 40 | - | 7 | 5 | 4 | 7 | 2 | 3 | 8 | 4 | - | all | ISCED 2 |
| | мушки | 13 | - | 3 | 2 | - | 4 | - | 2 | 2 | - | - | male | |
| | женски | 27 | - | 4 | 3 | 4 | 3 | 2 | 1 | 6 | 4 | - | female | |
| Пале | свега | 120 | - | 16 | 14 | 23 | 20 | 13 | 12 | 8 | 14 | - | all | Pale |
| | мушки | 36 | - | 6 | 3 | 8 | 3 | 3 | 4 | 4 | 5 | - | male | |
| | женски | 84 | - | 10 | 11 | 15 | 17 | 10 | 8 | 4 | 9 | - | female | |
| ISCED 1 | свега | 39 | - | 7 | 6 | 7 | 5 | 5 | 1 | 3 | 5 | - | all | ISCED 1 |
| | мушки | 5 | - | 2 | - | 1 | - | - | - | 1 | 1 | - | male | |
| | женски | 34 | - | 5 | 6 | 6 | 5 | 5 | 1 | 2 | 4 | - | female | |
| ISCED 2 | свега | 81 | - | 9 | 8 | 16 | 15 | 8 | 11 | 5 | 9 | - | all | ISCED 2 |
| | мушки | 31 | - | 4 | 3 | 7 | 3 | 3 | 4 | 3 | 4 | - | male | |
| | женски | 50 | - | 5 | 5 | 9 | 12 | 5 | 7 | 2 | 5 | - | female | |
| Соколац | свега | 60 | - | 3 | 17 | 12 | 8 | 3 | 7 | 9 | 1 | - | all | Sokolac |
| | мушки | 14 | - | 1 | 4 | 2 | 4 | - | - | 3 | - | - | male | |
| | женски | 46 | - | 2 | 13 | 10 | 4 | 3 | 7 | 6 | 1 | - | female | |
| ISCED 1 | свега | 28 | - | 1 | 10 | 6 | 5 | 2 | 1 | 3 | - | - | all | ISCED 1 |
| | мушки | 3 | - | - | - | - | 3 | - | - | - | - | - | male | |
| | женски | 25 | - | 1 | 10 | 6 | 2 | 2 | 1 | 3 | - | - | female | |
| ISCED 2 | свега | 32 | - | 2 | 7 | 6 | 3 | 1 | 6 | 6 | 1 | - | all | ISCED 2 |
| | мушки | 11 | - | 1 | 4 | 2 | 1 | - | - | 3 | - | - | male | |
| | женски | 21 | - | 1 | 3 | 4 | 2 | 1 | 6 | 3 | 1 | - | female | |

2.7. НАСТАВНИЦИ РЕДОВНИХ ОСНОВНИХ ШКОЛА ПО ISCED НИВОИМА, ПОЛУ И ГОДИНАМА СТАРОСТИ НА ПОЧЕТКУ ШКОЛСКЕ 2017/2018. ГОДИНЕ
TEACHERS OF REGULAR PRIMARY SCHOOLS BY ISCED LEVEL, SEX AND AGE AT THE BEGINNING OF THE SCHOOL YEAR 2017/2018

(наставак-continued)

| | Пол | Укупно Total | Године старости / Age | | | | | | | | | | Sex | |
|-----------------|--------|-----------------|-----------------------|-------|-------|-------|-------|-------|-------|-------|-------|--------|-----------------|--------|
| | | | <25 | 25-29 | 30-34 | 35-39 | 40-44 | 45-49 | 50-54 | 55-59 | 60-64 | 65+ | | |
| Трново | свега | 22 | - | 8 | 3 | 7 | 2 | - | 1 | 1 | - | - | all | Trnovo |
| | мушки | 9 | - | 1 | 1 | 6 | 1 | - | - | - | - | male | | |
| | женски | 13 | - | 7 | 2 | 1 | 1 | - | 1 | 1 | - | female | | |
| ISCED 1 | свега | 6 | - | 5 | 1 | - | - | - | - | - | - | all | ISCED 1 | |
| | мушки | 1 | - | 1 | - | - | - | - | - | - | - | male | | |
| | женски | 5 | - | 4 | 1 | - | - | - | - | - | - | female | | |
| ISCED 2 | свега | 16 | - | 3 | 2 | 7 | 2 | - | 1 | 1 | - | all | ISCED 2 | |
| | мушки | 8 | - | - | 1 | 6 | 1 | - | - | - | - | male | | |
| | женски | 8 | - | 3 | 1 | 1 | 1 | - | 1 | 1 | - | female | | |
| Језеро | свега | 24 | 1 | 1 | 2 | 10 | 5 | 2 | 1 | 2 | - | all | Jezero | |
| | мушки | 8 | - | 1 | 1 | 2 | 2 | - | - | 2 | - | male | | |
| | женски | 16 | 1 | - | 1 | 8 | 3 | 2 | 1 | - | - | female | | |
| ISCED 1 | свега | 5 | - | - | - | 2 | 1 | 1 | 1 | - | - | all | ISCED 1 | |
| | мушки | - | - | - | - | - | - | - | - | - | - | male | | |
| | женски | 5 | - | - | - | 2 | 1 | 1 | 1 | - | - | female | | |
| ISCED 2 | свега | 19 | 1 | 1 | 2 | 8 | 4 | 1 | - | 2 | - | all | ISCED 2 | |
| | мушки | 8 | - | 1 | 1 | 2 | 2 | - | - | 2 | - | male | | |
| | женски | 11 | 1 | - | 1 | 6 | 2 | 1 | - | - | - | female | | |
| Калиновик | свега | 19 | - | 2 | 4 | 3 | 1 | 2 | 2 | 4 | 1 | all | Kalinovik | |
| | мушки | 6 | - | - | 2 | 1 | - | - | 1 | 1 | 1 | male | | |
| | женски | 13 | - | 2 | 2 | 2 | 1 | 2 | 1 | 3 | - | female | | |
| ISCED 1 | свега | 5 | - | 2 | 1 | - | - | 2 | - | - | - | all | ISCED 1 | |
| | мушки | - | - | - | - | - | - | - | - | - | - | male | | |
| | женски | 5 | - | 2 | 1 | - | - | 2 | - | - | - | female | | |
| ISCED 2 | свега | 14 | - | - | 3 | 3 | 1 | - | 2 | 4 | 1 | all | ISCED 2 | |
| | мушки | 6 | - | - | 2 | 1 | - | - | 1 | 1 | 1 | male | | |
| | женски | 8 | - | - | 1 | 2 | 1 | - | 1 | 3 | - | female | | |
| Кнежево | свега | 81 | 2 | 11 | 17 | 12 | 7 | 8 | 3 | 15 | 6 | all | Knezevo | |
| | мушки | 35 | 1 | 2 | 8 | 5 | 3 | 6 | 1 | 5 | 4 | male | | |
| | женски | 46 | 1 | 9 | 9 | 7 | 4 | 2 | 2 | 10 | 2 | female | | |
| ISCED 1 | свега | 28 | - | 4 | 5 | 2 | 4 | 4 | 1 | 6 | 2 | all | ISCED 1 | |
| | мушки | 12 | - | - | 2 | 2 | 3 | 2 | - | 1 | 2 | male | | |
| | женски | 16 | - | 4 | 3 | - | 1 | 2 | 1 | 5 | - | female | | |
| ISCED 2 | свега | 53 | 2 | 7 | 12 | 10 | 3 | 4 | 2 | 9 | 4 | all | ISCED 2 | |
| | мушки | 23 | 1 | 2 | 6 | 3 | - | 4 | 1 | 4 | 2 | male | | |
| | женски | 30 | 1 | 5 | 6 | 7 | 3 | - | 1 | 5 | 2 | female | | |
| Козарска Дубица | свега | 127 | 2 | 20 | 30 | 22 | 14 | 10 | 14 | 9 | 6 | all | Kozarska Dubica | |
| | мушки | 31 | - | 7 | 7 | 5 | 3 | - | 3 | 4 | 2 | male | | |
| | женски | 96 | 2 | 13 | 23 | 17 | 11 | 10 | 11 | 5 | 4 | female | | |
| ISCED 1 | свега | 51 | 1 | 11 | 14 | 6 | 4 | 2 | 7 | 3 | 3 | all | ISCED 1 | |
| | мушки | 3 | - | 1 | - | - | 1 | - | - | 1 | - | male | | |
| | женски | 48 | 1 | 10 | 14 | 6 | 3 | 2 | 7 | 2 | 3 | female | | |
| ISCED 2 | свега | 76 | 1 | 9 | 16 | 16 | 10 | 8 | 7 | 6 | 3 | all | ISCED 2 | |
| | мушки | 28 | - | 6 | 7 | 5 | 2 | - | 3 | 3 | 2 | male | | |
| | женски | 48 | 1 | 3 | 9 | 11 | 8 | 8 | 4 | 3 | 1 | female | | |
| Костајница | свега | 31 | - | 5 | 7 | 2 | 4 | 5 | - | 4 | 4 | all | Kostajnica | |
| | мушки | 10 | - | 1 | 1 | 1 | - | 3 | - | 2 | 2 | male | | |
| | женски | 21 | - | 4 | 6 | 1 | 4 | 2 | - | 2 | 2 | female | | |
| ISCED 1 | свега | 12 | - | 2 | 2 | 1 | 3 | 1 | - | 2 | 1 | all | ISCED 1 | |
| | мушки | 2 | - | - | - | - | - | 1 | - | - | 1 | male | | |
| | женски | 10 | - | 2 | 2 | 1 | 3 | - | - | 2 | - | female | | |
| ISCED 2 | свега | 19 | - | 3 | 5 | 1 | 1 | 4 | - | 2 | 3 | all | ISCED 2 | |
| | мушки | 8 | - | 1 | 1 | 1 | - | 2 | - | 2 | 1 | male | | |
| | женски | 11 | - | 2 | 4 | - | 1 | 2 | - | - | 2 | female | | |

2.7. НАСТАВНИЦИ РЕДОВНИХ ОСНОВНИХ ШКОЛА ПО ISCED НИВОИМА, ПОЛУ И ГОДИНАМА СТАРОСТИ НА ПОЧЕТКУ ШКОЛСКЕ 2017/2018. ГОДИНЕ
 TEACHERS OF REGULAR PRIMARY SCHOOLS BY ISCED LEVEL, SEX AND AGE AT THE BEGINNING OF THE SCHOOL YEAR 2017/2018

(наставак-continued)

| | Пол | Укупно Total | Године старости / Age | | | | | | | | | | Sex | |
|--------------|--------|-----------------|-----------------------|-------|-------|-------|-------|-------|-------|-------|-------|-----|--------|--------------|
| | | | <25 | 25–29 | 30–34 | 35–39 | 40–44 | 45–49 | 50–54 | 55–59 | 60–64 | 65+ | | |
| Котор Варош | свега | 132 | 2 | 11 | 33 | 17 | 18 | 12 | 12 | 20 | 7 | - | all | Kotor Varoš |
| | мушки | 68 | 1 | 5 | 16 | 8 | 9 | 3 | 6 | 15 | 5 | - | male | |
| | женски | 64 | 1 | 6 | 17 | 9 | 9 | 9 | 6 | 5 | 2 | - | female | |
| ISCED 1 | свега | 46 | - | 3 | 14 | 6 | 7 | 5 | 2 | 5 | 4 | - | all | ISCED 1 |
| | мушки | 18 | - | 1 | 5 | 2 | 2 | 1 | - | 4 | 3 | - | male | |
| | женски | 28 | - | 2 | 9 | 4 | 5 | 4 | 2 | 1 | 1 | - | female | |
| ISCED 2 | свега | 86 | 2 | 8 | 19 | 11 | 11 | 7 | 10 | 15 | 3 | - | all | ISCED 2 |
| | мушки | 50 | 1 | 4 | 11 | 6 | 7 | 2 | 6 | 11 | 2 | - | male | |
| | женски | 36 | 1 | 4 | 8 | 5 | 4 | 5 | 4 | 4 | 1 | - | female | |
| Крупа на Уни | свега | 24 | 1 | 4 | 5 | 4 | 7 | 1 | 1 | 1 | - | - | all | Krupa na Uni |
| | мушки | 12 | - | 1 | 2 | 3 | 3 | 1 | 1 | 1 | - | - | male | |
| | женски | 12 | 1 | 3 | 3 | 1 | 4 | - | - | - | - | - | female | |
| ISCED 1 | свега | 8 | - | - | 3 | 2 | 2 | - | 1 | - | - | - | all | ISCED 1 |
| | мушки | 2 | - | - | - | 1 | - | - | 1 | - | - | - | male | |
| | женски | 6 | - | - | 3 | 1 | 2 | - | - | - | - | - | female | |
| ISCED 2 | свега | 16 | 1 | 4 | 2 | 2 | 5 | 1 | - | 1 | - | - | all | ISCED 2 |
| | мушки | 10 | - | 1 | 2 | 2 | 3 | 1 | - | 1 | - | - | male | |
| | женски | 6 | 1 | 3 | - | - | 2 | - | - | - | - | - | female | |
| Купрес | свега | - | - | - | - | - | - | - | - | - | - | - | all | Kupres |
| | мушки | - | - | - | - | - | - | - | - | - | - | - | male | |
| | женски | - | - | - | - | - | - | - | - | - | - | - | female | |
| ISCED 1 | свега | - | - | - | - | - | - | - | - | - | - | - | all | ISCED 1 |
| | мушки | - | - | - | - | - | - | - | - | - | - | - | male | |
| | женски | - | - | - | - | - | - | - | - | - | - | - | female | |
| ISCED 2 | свега | - | - | - | - | - | - | - | - | - | - | - | all | ISCED 2 |
| | мушки | - | - | - | - | - | - | - | - | - | - | - | male | |
| | женски | - | - | - | - | - | - | - | - | - | - | - | female | |
| Лакташи | свега | 223 | 1 | 29 | 43 | 44 | 33 | 29 | 15 | 17 | 12 | - | all | Laktaši |
| | мушки | 59 | 1 | 12 | 6 | 13 | 6 | 6 | 3 | 5 | 7 | - | male | |
| | женски | 164 | - | 17 | 37 | 31 | 27 | 23 | 12 | 12 | 5 | - | female | |
| ISCED 1 | свега | 91 | - | 15 | 23 | 18 | 15 | 4 | 2 | 7 | 7 | - | all | ISCED 1 |
| | мушки | 10 | - | 3 | - | - | 2 | - | 1 | - | 4 | - | male | |
| | женски | 81 | - | 12 | 23 | 18 | 13 | 4 | 1 | 7 | 3 | - | female | |
| ISCED 2 | свега | 132 | 1 | 14 | 20 | 26 | 18 | 25 | 13 | 10 | 5 | - | all | ISCED 2 |
| | мушки | 49 | 1 | 9 | 6 | 13 | 4 | 6 | 2 | 5 | 3 | - | male | |
| | женски | 83 | - | 5 | 14 | 13 | 14 | 19 | 11 | 5 | 2 | - | female | |
| Лопаре | свега | 97 | 3 | 11 | 25 | 19 | 10 | 4 | 9 | 10 | 6 | - | all | Lopare |
| | мушки | 34 | 2 | 3 | 7 | 9 | 4 | - | - | 6 | 3 | - | male | |
| | женски | 63 | 1 | 8 | 18 | 10 | 6 | 4 | 9 | 4 | 3 | - | female | |
| ISCED 1 | свега | 42 | - | 3 | 14 | 7 | 6 | 1 | 3 | 5 | 3 | - | all | ISCED 1 |
| | мушки | 11 | - | - | 4 | - | 2 | - | - | 3 | 2 | - | male | |
| | женски | 31 | - | 3 | 10 | 7 | 4 | 1 | 3 | 2 | 1 | - | female | |
| ISCED 2 | свега | 55 | 3 | 8 | 11 | 12 | 4 | 3 | 6 | 5 | 3 | - | all | ISCED 2 |
| | мушки | 23 | 2 | 3 | 3 | 9 | 2 | - | - | 3 | 1 | - | male | |
| | женски | 32 | 1 | 5 | 8 | 3 | 2 | 3 | 6 | 2 | 2 | - | female | |
| Љубиње | свега | 27 | - | 3 | 6 | 5 | 2 | 5 | 3 | 2 | 1 | - | all | Ljubinje |
| | мушки | 4 | - | 1 | 2 | 1 | - | - | - | - | - | - | male | |
| | женски | 23 | - | 2 | 4 | 4 | 2 | 5 | 3 | 2 | 1 | - | female | |
| ISCED 1 | свега | 10 | - | 1 | 5 | - | - | 3 | - | 1 | - | - | all | ISCED 1 |
| | мушки | 1 | - | - | 1 | - | - | - | - | - | - | - | male | |
| | женски | 9 | - | 1 | 4 | - | - | 3 | - | 1 | - | - | female | |
| ISCED 2 | свега | 17 | - | 2 | 1 | 5 | 2 | 2 | 3 | 1 | 1 | - | all | ISCED 2 |
| | мушки | 3 | - | 1 | 1 | 1 | - | - | - | - | - | - | male | |
| | женски | 14 | - | 1 | - | 4 | 2 | 2 | 3 | 1 | 1 | - | female | |

2.7. НАСТАВНИЦИ РЕДОВНИХ ОСНОВНИХ ШКОЛА ПО ISCED НИВОИМА, ПОЛУ И ГОДИНАМА СТАРОСТИ НА ПОЧЕТКУ ШКОЛСКЕ 2017/2018. ГОДИНЕ
TEACHERS OF REGULAR PRIMARY SCHOOLS BY ISCED LEVEL, SEX AND AGE AT THE BEGINNING OF THE SCHOOL YEAR 2017/2018

(наставак-continued)

| | Пол | Укупно Total | Године старости / Age | | | | | | | | | | Sex | |
|--------------|--------|-----------------|-----------------------|-------|-------|-------|-------|-------|-------|-------|-------|-----|--------|---------------|
| | | | <25 | 25-29 | 30-34 | 35-39 | 40-44 | 45-49 | 50-54 | 55-59 | 60-64 | 65+ | | |
| Милићи | свега | 47 | 2 | 5 | 12 | 4 | 6 | 4 | 4 | 5 | 5 | - | all | Milići |
| | мушки | 9 | - | 1 | 1 | 1 | 2 | - | 1 | 2 | 1 | - | male | |
| | женски | 38 | 2 | 4 | 11 | 3 | 4 | 4 | 3 | 3 | 4 | - | female | |
| ISCED 1 | свега | 21 | 2 | 2 | 9 | - | 2 | 2 | - | 2 | 2 | - | all | ISCED 1 |
| | мушки | 1 | - | - | - | - | - | - | - | 1 | - | - | male | |
| | женски | 20 | 2 | 2 | 9 | - | 2 | 2 | - | 1 | 2 | - | female | |
| ISCED 2 | свега | 26 | - | 3 | 3 | 4 | 4 | 2 | 4 | 3 | 3 | - | all | ISCED 2 |
| | мушки | 8 | - | 1 | 1 | 1 | 2 | - | 1 | 1 | 1 | - | male | |
| | женски | 18 | - | 2 | 2 | 3 | 2 | 2 | 3 | 2 | 2 | - | female | |
| Модрича | свега | 177 | 2 | 25 | 51 | 35 | 19 | 16 | 9 | 10 | 9 | 1 | all | Modriča |
| | мушки | 65 | 1 | 6 | 18 | 23 | 5 | - | 4 | 3 | 4 | 1 | male | |
| | женски | 112 | 1 | 19 | 33 | 12 | 14 | 16 | 5 | 7 | 5 | - | female | |
| ISCED 1 | свега | 69 | - | 12 | 20 | 8 | 16 | 6 | 3 | 2 | 1 | 1 | all | ISCED 1 |
| | мушки | 12 | - | - | 9 | - | 2 | - | - | - | - | 1 | male | |
| | женски | 57 | - | 12 | 11 | 8 | 14 | 6 | 3 | 2 | 1 | - | female | |
| ISCED 2 | свега | 108 | 2 | 13 | 31 | 27 | 3 | 10 | 6 | 8 | 8 | - | all | ISCED 2 |
| | мушки | 53 | 1 | 6 | 9 | 23 | 3 | - | 4 | 3 | 4 | - | male | |
| | женски | 55 | 1 | 7 | 22 | 4 | - | 10 | 2 | 5 | 4 | - | female | |
| Мркоњић Град | свега | 141 | 1 | 10 | 39 | 19 | 29 | 13 | 14 | 7 | 9 | - | all | Mrkonjić Grad |
| | мушки | 48 | - | 1 | 10 | 3 | 9 | 3 | 10 | 3 | 9 | - | male | |
| | женски | 93 | 1 | 9 | 29 | 16 | 20 | 10 | 4 | 4 | - | - | female | |
| ISCED 1 | свега | 47 | - | 1 | 21 | 6 | 10 | 3 | 1 | 4 | 1 | - | all | ISCED 1 |
| | мушки | 7 | - | - | 3 | 1 | 1 | - | - | 1 | 1 | - | male | |
| | женски | 40 | - | 1 | 18 | 5 | 9 | 3 | 1 | 3 | - | - | female | |
| ISCED 2 | свега | 94 | 1 | 9 | 18 | 13 | 19 | 10 | 13 | 3 | 8 | - | all | ISCED 2 |
| | мушки | 41 | - | 1 | 7 | 2 | 8 | 3 | 10 | 2 | 8 | - | male | |
| | женски | 53 | 1 | 8 | 11 | 11 | 11 | 7 | 3 | 1 | - | - | female | |
| Невесинје | свега | 86 | - | 9 | 22 | 15 | 8 | 8 | 7 | 8 | 9 | - | all | Nevesinje |
| | мушки | 20 | - | 2 | 4 | 2 | 2 | 1 | 2 | 4 | 3 | - | male | |
| | женски | 66 | - | 7 | 18 | 13 | 6 | 7 | 5 | 4 | 6 | - | female | |
| ISCED 1 | свега | 36 | - | - | 17 | 6 | 5 | 3 | 1 | 1 | 3 | - | all | ISCED 1 |
| | мушки | 5 | - | - | 3 | - | 1 | - | 1 | - | - | - | male | |
| | женски | 31 | - | - | 14 | 6 | 4 | 3 | - | 1 | 3 | - | female | |
| ISCED 2 | свега | 50 | - | 9 | 5 | 9 | 3 | 5 | 6 | 7 | 6 | - | all | ISCED 2 |
| | мушки | 15 | - | 2 | 1 | 2 | 1 | 1 | 1 | 4 | 3 | - | male | |
| | женски | 35 | - | 7 | 4 | 7 | 2 | 4 | 5 | 3 | 3 | - | female | |
| Нови Град | свега | 188 | 1 | 21 | 40 | 40 | 33 | 24 | 15 | 7 | 7 | - | all | Novi Grad |
| | мушки | 54 | 1 | 4 | 10 | 13 | 10 | 10 | 2 | 1 | 3 | - | male | |
| | женски | 134 | - | 17 | 30 | 27 | 23 | 14 | 13 | 6 | 4 | - | female | |
| ISCED 1 | свега | 76 | - | 7 | 18 | 12 | 16 | 11 | 4 | 4 | 4 | - | all | ISCED 1 |
| | мушки | 12 | - | 1 | 1 | 4 | 2 | 1 | 1 | - | 2 | - | male | |
| | женски | 64 | - | 6 | 17 | 8 | 14 | 10 | 3 | 4 | 2 | - | female | |
| ISCED 2 | свега | 112 | 1 | 14 | 22 | 28 | 17 | 13 | 11 | 3 | 3 | - | all | ISCED 2 |
| | мушки | 42 | 1 | 3 | 9 | 9 | 8 | 9 | 1 | 1 | 1 | - | male | |
| | женски | 70 | - | 11 | 13 | 19 | 9 | 4 | 10 | 2 | 2 | - | female | |
| Ново Горажде | свега | - | - | - | - | - | - | - | - | - | - | - | all | Novo Goražde |
| | мушки | - | - | - | - | - | - | - | - | - | - | - | male | |
| | женски | - | - | - | - | - | - | - | - | - | - | - | female | |
| ISCED 1 | свега | - | - | - | - | - | - | - | - | - | - | - | all | ISCED 1 |
| | мушки | - | - | - | - | - | - | - | - | - | - | - | male | |
| | женски | - | - | - | - | - | - | - | - | - | - | - | female | |
| ISCED 2 | свега | - | - | - | - | - | - | - | - | - | - | - | all | ISCED 2 |
| | мушки | - | - | - | - | - | - | - | - | - | - | - | male | |
| | женски | - | - | - | - | - | - | - | - | - | - | - | female | |

2.7. НАСТАВНИЦИ РЕДОВНИХ ОСНОВНИХ ШКОЛА ПО ISCED НИВОИМА, ПОЛУ И ГОДИНАМА СТАРОСТИ НА ПОЧЕТКУ ШКОЛСКЕ 2017/2018. ГОДИНЕ
TEACHERS OF REGULAR PRIMARY SCHOOLS BY ISCED LEVEL, SEX AND AGE AT THE BEGINNING OF THE SCHOOL YEAR 2017/2018

(наставак-continued)

| | Пол | Укупно Total | Године старости / Age | | | | | | | | | | Sex | |
|---------------|--------|-----------------|-----------------------|-------|-------|-------|-------|-------|-------|-------|-------|--------|--------|------------------|
| | | | <25 | 25-29 | 30-34 | 35-39 | 40-44 | 45-49 | 50-54 | 55-59 | 60-64 | 65+ | | |
| Осмаци | свега | 28 | - | 1 | 10 | 4 | 3 | 2 | 3 | 4 | 1 | - | all | Osmaci |
| | мушки | 5 | - | - | 1 | 2 | - | - | 1 | 1 | - | male | | |
| | женски | 23 | - | 1 | 9 | 2 | 3 | 2 | 2 | 3 | 1 | - | female | |
| ISCED 1 | свега | 11 | - | - | 4 | 1 | 2 | 2 | 1 | 1 | - | - | all | ISCED 1 |
| | мушки | 2 | - | - | 1 | - | - | - | 1 | - | - | male | | |
| | женски | 9 | - | - | 3 | 1 | 2 | 2 | - | 1 | - | female | | |
| ISCED 2 | свега | 17 | - | 1 | 6 | 3 | 1 | - | 2 | 3 | 1 | - | all | ISCED 2 |
| | мушки | 3 | - | - | - | 2 | - | - | - | 1 | - | male | | |
| | женски | 14 | - | 1 | 6 | 1 | 1 | - | 2 | 2 | 1 | - | female | |
| Оштра Лука | свега | 72 | - | 6 | 28 | 11 | 9 | 3 | 5 | 5 | 5 | - | all | Oštra Luka |
| | мушки | 27 | - | 3 | 9 | 6 | 2 | 1 | 3 | 3 | - | male | | |
| | женски | 45 | - | 3 | 19 | 5 | 7 | 2 | 2 | 2 | 5 | - | female | |
| ISCED 1 | свега | 14 | - | 1 | 4 | 2 | 2 | - | 2 | 2 | 1 | - | all | ISCED 1 |
| | мушки | 1 | - | - | - | - | - | - | 1 | - | - | male | | |
| | женски | 13 | - | 1 | 4 | 2 | 2 | - | 1 | 2 | 1 | - | female | |
| ISCED 2 | свега | 58 | - | 5 | 24 | 9 | 7 | 3 | 3 | 3 | 4 | - | all | ISCED 2 |
| | мушки | 26 | - | 3 | 9 | 6 | 2 | 1 | 2 | 3 | - | male | | |
| | женски | 32 | - | 2 | 15 | 3 | 5 | 2 | 1 | - | 4 | - | female | |
| Пелагићево | свега | 28 | - | 5 | 5 | 3 | 3 | 1 | - | 8 | 3 | - | all | Pelagićevo |
| | мушки | 13 | - | 2 | 2 | 1 | 2 | - | - | 5 | 1 | - | male | |
| | женски | 15 | - | 3 | 3 | 2 | 1 | 1 | - | 3 | 2 | - | female | |
| ISCED 1 | свега | 12 | - | 2 | 2 | 3 | 1 | 1 | - | 3 | - | - | all | ISCED 1 |
| | мушки | 5 | - | 1 | 1 | 1 | - | - | - | 2 | - | - | male | |
| | женски | 7 | - | 1 | 1 | 2 | 1 | 1 | - | 1 | - | - | female | |
| ISCED 2 | свега | 16 | - | 3 | 3 | - | 2 | - | - | 5 | 3 | - | all | ISCED 2 |
| | мушки | 8 | - | 1 | 1 | - | 2 | - | - | 3 | 1 | - | male | |
| | женски | 8 | - | 2 | 2 | - | - | - | - | 2 | 2 | - | female | |
| Петровац | свега | 19 | - | 9 | 4 | 2 | 2 | - | - | 1 | 1 | - | all | Petrovac |
| | мушки | 5 | - | 2 | 2 | - | - | - | - | - | 1 | - | male | |
| | женски | 14 | - | 7 | 2 | 2 | 2 | - | - | 1 | - | - | female | |
| ISCED 1 | свега | 5 | - | 4 | - | - | 1 | - | - | - | - | - | all | ISCED 1 |
| | мушки | 1 | - | 1 | - | - | - | - | - | - | - | - | male | |
| | женски | 4 | - | 3 | - | - | 1 | - | - | - | - | - | female | |
| ISCED 2 | свега | 14 | - | 5 | 4 | 2 | 1 | - | - | 1 | 1 | - | all | ISCED 2 |
| | мушки | 4 | - | 1 | 2 | - | - | - | - | - | 1 | - | male | |
| | женски | 10 | - | 4 | 2 | 2 | 1 | - | - | 1 | - | - | female | |
| Петрово | свега | 53 | 1 | 7 | 17 | 9 | 5 | 7 | 1 | 4 | 2 | - | all | Petrovo |
| | мушки | 14 | - | - | 5 | 3 | 1 | 1 | 1 | 2 | 1 | - | male | |
| | женски | 39 | 1 | 7 | 12 | 6 | 4 | 6 | - | 2 | 1 | - | female | |
| ISCED 1 | свега | 21 | - | 2 | 8 | 3 | 2 | 5 | - | 1 | - | - | all | ISCED 1 |
| | мушки | 2 | - | - | 2 | - | - | - | - | - | - | - | male | |
| | женски | 19 | - | 2 | 6 | 3 | 2 | 5 | - | 1 | - | - | female | |
| ISCED 2 | свега | 32 | 1 | 5 | 9 | 6 | 3 | 2 | 1 | 3 | 2 | - | all | ISCED 2 |
| | мушки | 12 | - | - | 3 | 3 | 1 | 1 | 1 | 2 | 1 | - | male | |
| | женски | 20 | 1 | 5 | 6 | 3 | 2 | 1 | - | 1 | 1 | - | female | |
| Град Приједор | свега | 517 | 13 | 84 | 91 | 97 | 77 | 62 | 32 | 32 | 27 | 2 | all | City of Prijedor |
| | мушки | 145 | 1 | 17 | 24 | 39 | 13 | 16 | 10 | 16 | 8 | 1 | male | |
| | женски | 372 | 12 | 67 | 67 | 58 | 64 | 46 | 22 | 16 | 19 | 1 | female | |
| ISCED 1 | свега | 221 | 4 | 48 | 46 | 34 | 36 | 32 | 9 | 5 | 7 | - | all | ISCED 1 |
| | мушки | 20 | - | 3 | 5 | 5 | 1 | 2 | 2 | - | 2 | - | male | |
| | женски | 201 | 4 | 45 | 41 | 29 | 35 | 30 | 7 | 5 | 5 | - | female | |
| ISCED 2 | свега | 296 | 9 | 36 | 45 | 63 | 41 | 30 | 23 | 27 | 20 | 2 | all | ISCED 2 |
| | мушки | 125 | 1 | 14 | 19 | 34 | 12 | 14 | 8 | 16 | 6 | 1 | male | |
| | женски | 171 | 8 | 22 | 26 | 29 | 29 | 16 | 15 | 11 | 14 | 1 | female | |

2.7. НАСТАВНИЦИ РЕДОВНИХ ОСНОВНИХ ШКОЛА ПО ISCED НИВОИМА, ПОЛУ И ГОДИНАМА СТАРОСТИ НА ПОЧЕТКУ ШКОЛСКЕ 2017/2018. ГОДИНЕ
TEACHERS OF REGULAR PRIMARY SCHOOLS BY ISCED LEVEL, SEX AND AGE AT THE BEGINNING OF THE SCHOOL YEAR 2017/2018

(наставак-continued)

| | Пол | Укупно Total | Године старости / Age | | | | | | | | | | Sex | |
|------------|--------|-----------------|-----------------------|-------|-------|-------|-------|-------|-------|-------|-------|-----|--------|------------|
| | | | <25 | 25-29 | 30-34 | 35-39 | 40-44 | 45-49 | 50-54 | 55-59 | 60-64 | 65+ | | |
| Прњавор | свега | 300 | 1 | 44 | 72 | 45 | 37 | 34 | 26 | 29 | 12 | - | all | Prnjavor |
| | мушки | 99 | - | 9 | 19 | 13 | 13 | 10 | 10 | 16 | 9 | - | male | |
| | женски | 201 | 1 | 35 | 53 | 32 | 24 | 24 | 16 | 13 | 3 | - | female | |
| ISCED 1 | свега | 112 | 1 | 22 | 26 | 23 | 10 | 16 | 1 | 11 | 2 | - | all | ISCED 1 |
| | мушки | 12 | - | 1 | 2 | 3 | 2 | 1 | - | 3 | - | - | male | |
| | женски | 100 | 1 | 21 | 24 | 20 | 8 | 15 | 1 | 8 | 2 | - | female | |
| ISCED 2 | свега | 188 | - | 22 | 46 | 22 | 27 | 18 | 25 | 18 | 10 | - | all | ISCED 2 |
| | мушки | 87 | - | 8 | 17 | 10 | 11 | 9 | 10 | 13 | 9 | - | male | |
| | женски | 101 | - | 14 | 29 | 12 | 16 | 9 | 15 | 5 | 1 | - | female | |
| Рибник | свега | 69 | 2 | 12 | 17 | 10 | 7 | 6 | - | 6 | 9 | - | all | Ribnik |
| | мушки | 23 | 1 | 2 | 3 | 4 | 4 | 2 | - | 3 | 4 | - | male | |
| | женски | 46 | 1 | 10 | 14 | 6 | 3 | 4 | - | 3 | 5 | - | female | |
| ISCED 1 | свега | 19 | 1 | 3 | 8 | - | 2 | 3 | - | - | 2 | - | all | ISCED 1 |
| | мушки | 1 | - | - | - | - | 1 | - | - | - | - | - | male | |
| | женски | 18 | 1 | 3 | 8 | - | 1 | 3 | - | - | 2 | - | female | |
| ISCED 2 | свега | 50 | 1 | 9 | 9 | 10 | 5 | 3 | - | 6 | 7 | - | all | ISCED 2 |
| | мушки | 22 | 1 | 2 | 3 | 4 | 3 | 2 | - | 3 | 4 | - | male | |
| | женски | 28 | - | 7 | 6 | 6 | 2 | 1 | - | 3 | 3 | - | female | |
| Рогатица | свега | 71 | 1 | 8 | 13 | 17 | 9 | 4 | 6 | 8 | 5 | - | all | Rogatica |
| | мушки | 18 | - | - | 4 | 3 | 3 | 1 | - | 4 | 3 | - | male | |
| | женски | 53 | 1 | 8 | 9 | 14 | 6 | 3 | 6 | 4 | 2 | - | female | |
| ISCED 1 | свега | 31 | - | 5 | 6 | 11 | 4 | 2 | 2 | - | 1 | - | all | ISCED 1 |
| | мушки | 4 | - | - | - | - | 2 | 1 | - | - | 1 | - | male | |
| | женски | 27 | - | 5 | 6 | 11 | 2 | 1 | 2 | - | - | - | female | |
| ISCED 2 | свега | 40 | 1 | 3 | 7 | 6 | 5 | 2 | 4 | 8 | 4 | - | all | ISCED 2 |
| | мушки | 14 | - | - | 4 | 3 | 1 | - | - | 4 | 2 | - | male | |
| | женски | 26 | 1 | 3 | 3 | 3 | 4 | 2 | 4 | 4 | 2 | - | female | |
| Рудо | свега | 55 | - | 3 | 8 | 16 | 17 | 4 | 4 | 1 | 2 | - | all | Rudo |
| | мушки | 18 | - | - | 1 | 7 | 5 | 1 | 2 | - | 2 | - | male | |
| | женски | 37 | - | 3 | 7 | 9 | 12 | 3 | 2 | 1 | - | - | female | |
| ISCED 1 | свега | 19 | - | 1 | 1 | 7 | 8 | 1 | 1 | - | - | - | all | ISCED 1 |
| | мушки | 3 | - | - | - | 2 | - | 1 | - | - | - | - | male | |
| | женски | 16 | - | 1 | 1 | 5 | 8 | - | 1 | - | - | - | female | |
| ISCED 2 | свега | 36 | - | 2 | 7 | 9 | 9 | 3 | 3 | 1 | 2 | - | all | ISCED 2 |
| | мушки | 15 | - | - | 1 | 5 | 5 | - | 2 | - | 2 | - | male | |
| | женски | 21 | - | 2 | 6 | 4 | 4 | 3 | 1 | 1 | - | - | female | |
| Србац | свега | 156 | 8 | 18 | 43 | 30 | 18 | 12 | 14 | 10 | 3 | - | all | Srbac |
| | мушки | 44 | 3 | 4 | 6 | 9 | 5 | 6 | 3 | 5 | 3 | - | male | |
| | женски | 112 | 5 | 14 | 37 | 21 | 13 | 6 | 11 | 5 | - | - | female | |
| ISCED 1 | свега | 66 | - | 7 | 25 | 14 | 10 | 4 | 3 | 3 | - | - | all | ISCED 1 |
| | мушки | 4 | - | - | - | 1 | - | 1 | - | 2 | - | - | male | |
| | женски | 62 | - | 7 | 25 | 13 | 10 | 3 | 3 | 1 | - | - | female | |
| ISCED 2 | свега | 90 | 8 | 11 | 18 | 16 | 8 | 8 | 11 | 7 | 3 | - | all | ISCED 2 |
| | мушки | 40 | 3 | 4 | 6 | 8 | 5 | 5 | 3 | 3 | 3 | - | male | |
| | женски | 50 | 5 | 7 | 12 | 8 | 3 | 3 | 8 | 4 | - | - | female | |
| Сребреница | свега | 65 | 1 | 10 | 19 | 10 | 8 | 2 | 5 | 8 | 2 | - | all | Srebrenica |
| | мушки | 22 | 1 | 2 | 7 | 5 | 1 | 1 | 1 | 4 | - | - | male | |
| | женски | 43 | - | 8 | 12 | 5 | 7 | 1 | 4 | 4 | 2 | - | female | |
| ISCED 1 | свега | 26 | - | 4 | 9 | 3 | 2 | 1 | 1 | 5 | 1 | - | all | ISCED 1 |
| | мушки | 7 | - | - | 4 | - | - | 1 | - | 2 | - | - | male | |
| | женски | 19 | - | 4 | 5 | 3 | 2 | - | 1 | 3 | 1 | - | female | |
| ISCED 2 | свега | 39 | 1 | 6 | 10 | 7 | 6 | 1 | 4 | 3 | 1 | - | all | ISCED 2 |
| | мушки | 15 | 1 | 2 | 3 | 5 | 1 | - | 1 | 2 | - | - | male | |
| | женски | 24 | - | 4 | 7 | 2 | 5 | 1 | 3 | 1 | 1 | - | female | |

2.7. НАСТАВНИЦИ РЕДОВНИХ ОСНОВНИХ ШКОЛА ПО ISCED НИВОИМА, ПОЛУ И ГОДИНАМА СТАРОСТИ НА ПОЧЕТКУ ШКОЛСКЕ 2017/2018. ГОДИНЕ
 TEACHERS OF REGULAR PRIMARY SCHOOLS BY ISCED LEVEL, SEX AND AGE AT THE BEGINNING OF THE SCHOOL YEAR 2017/2018

(наставак-continued)

| | Пол | Укупно Total | Године старости / Age | | | | | | | | | | Sex | |
|--------------|--------|-----------------|-----------------------|-------|-------|-------|-------|-------|-------|-------|-------|-----|--------|------------------|
| | | | <25 | 25-29 | 30-34 | 35-39 | 40-44 | 45-49 | 50-54 | 55-59 | 60-64 | 65+ | | |
| Станари | свега | 57 | 2 | 7 | 18 | 11 | 6 | - | 4 | 6 | 3 | - | all | Stanari |
| | мушки | 23 | 1 | 3 | 6 | 4 | 1 | - | 2 | 4 | 2 | - | male | |
| | женски | 34 | 1 | 4 | 12 | 7 | 5 | - | 2 | 2 | 1 | - | female | |
| ISCED 1 | свега | 26 | - | 4 | 8 | 6 | 3 | - | - | 3 | 2 | - | all | ISCED 1 |
| | мушки | 5 | - | - | 2 | 1 | - | - | - | 1 | 1 | - | male | |
| | женски | 21 | - | 4 | 6 | 5 | 3 | - | - | 2 | 1 | - | female | |
| ISCED 2 | свега | 31 | 2 | 3 | 10 | 5 | 3 | - | 4 | 3 | 1 | - | all | ISCED 2 |
| | мушки | 18 | 1 | 3 | 4 | 3 | 1 | - | 2 | 3 | 1 | - | male | |
| | женски | 13 | 1 | - | 6 | 2 | 2 | - | 2 | - | - | - | female | |
| Теслић | свега | 323 | 3 | 37 | 82 | 62 | 51 | 28 | 16 | 30 | 14 | - | all | Teslić |
| | мушки | 102 | 1 | 11 | 20 | 22 | 18 | 6 | 4 | 16 | 4 | - | male | |
| | женски | 221 | 2 | 26 | 62 | 40 | 33 | 22 | 12 | 14 | 10 | - | female | |
| ISCED 1 | свега | 132 | - | 14 | 42 | 23 | 22 | 12 | 8 | 7 | 4 | - | all | ISCED 1 |
| | мушки | 22 | - | 3 | 5 | 3 | 6 | 2 | - | 2 | 1 | - | male | |
| | женски | 110 | - | 11 | 37 | 20 | 16 | 10 | 8 | 5 | 3 | - | female | |
| ISCED 2 | свега | 191 | 3 | 23 | 40 | 39 | 29 | 16 | 8 | 23 | 10 | - | all | ISCED 2 |
| | мушки | 80 | 1 | 8 | 15 | 19 | 12 | 4 | 4 | 14 | 3 | - | male | |
| | женски | 111 | 2 | 15 | 25 | 20 | 17 | 12 | 4 | 9 | 7 | - | female | |
| Град Требиње | свега | 169 | 3 | 18 | 17 | 25 | 28 | 31 | 10 | 18 | 19 | - | all | City of Trebinje |
| | мушки | 38 | 1 | 5 | 3 | 4 | 4 | 3 | 1 | 6 | 11 | - | male | |
| | женски | 131 | 2 | 13 | 14 | 21 | 24 | 28 | 9 | 12 | 8 | - | female | |
| ISCED 1 | свега | 65 | - | 7 | 7 | 8 | 14 | 17 | 3 | 4 | 5 | - | all | ISCED 1 |
| | мушки | 4 | - | - | - | - | - | - | - | 1 | 3 | - | male | |
| | женски | 61 | - | 7 | 7 | 8 | 14 | 17 | 3 | 3 | 2 | - | female | |
| ISCED 2 | свега | 104 | 3 | 11 | 10 | 17 | 14 | 14 | 7 | 14 | 14 | - | all | ISCED 2 |
| | мушки | 34 | 1 | 5 | 3 | 4 | 4 | 3 | 1 | 5 | 8 | - | male | |
| | женски | 70 | 2 | 6 | 7 | 13 | 10 | 11 | 6 | 9 | 6 | - | female | |
| Угљевик | свега | 130 | 2 | 15 | 27 | 19 | 15 | 11 | 15 | 13 | 11 | 2 | all | Ugljevik |
| | мушки | 43 | 1 | 4 | 7 | 5 | 5 | 1 | 4 | 8 | 6 | 2 | male | |
| | женски | 87 | 1 | 11 | 20 | 14 | 10 | 10 | 11 | 5 | 5 | - | female | |
| ISCED 1 | свега | 52 | - | 6 | 15 | 11 | 6 | 3 | 5 | 4 | 2 | - | all | ISCED 1 |
| | мушки | 12 | - | 1 | 4 | 2 | - | - | 2 | 2 | 1 | - | male | |
| | женски | 40 | - | 5 | 11 | 9 | 6 | 3 | 3 | 2 | 1 | - | female | |
| ISCED 2 | свега | 78 | 2 | 9 | 12 | 8 | 9 | 8 | 10 | 9 | 9 | 2 | all | ISCED 2 |
| | мушки | 31 | 1 | 3 | 3 | 3 | 5 | 1 | 2 | 6 | 5 | 2 | male | |
| | женски | 47 | 1 | 6 | 9 | 5 | 4 | 7 | 8 | 3 | 4 | - | female | |
| Фоча | свега | 101 | 2 | 12 | 22 | 20 | 14 | 1 | 9 | 6 | 15 | - | all | Foča |
| | мушки | 43 | - | 1 | 7 | 7 | 9 | - | 4 | 4 | 11 | - | male | |
| | женски | 58 | 2 | 11 | 15 | 13 | 5 | 1 | 5 | 2 | 4 | - | female | |
| ISCED 1 | свега | 42 | - | 7 | 11 | 11 | 6 | - | 1 | 1 | 5 | - | all | ISCED 1 |
| | мушки | 11 | - | - | 1 | 2 | 2 | - | 1 | 1 | 4 | - | male | |
| | женски | 31 | - | 7 | 10 | 9 | 4 | - | - | - | 1 | - | female | |
| ISCED 2 | свега | 59 | 2 | 5 | 11 | 9 | 8 | 1 | 8 | 5 | 10 | - | all | ISCED 2 |
| | мушки | 32 | - | 1 | 6 | 5 | 7 | - | 3 | 3 | 7 | - | male | |
| | женски | 27 | 2 | 4 | 5 | 4 | 1 | 1 | 5 | 2 | 3 | - | female | |
| Хан Пијесак | свега | 23 | - | 2 | 13 | 1 | 1 | 1 | 1 | 3 | 1 | - | all | Han Pijesak |
| | мушки | 10 | - | 2 | 5 | - | - | - | 1 | 2 | - | - | male | |
| | женски | 13 | - | - | 8 | 1 | 1 | 1 | - | 1 | 1 | - | female | |
| ISCED 1 | свега | 7 | - | - | 6 | - | - | 1 | - | - | - | - | all | ISCED 1 |
| | мушки | 1 | - | - | 1 | - | - | - | - | - | - | - | male | |
| | женски | 6 | - | - | 5 | - | - | 1 | - | - | - | - | female | |
| ISCED 2 | свега | 16 | - | 2 | 7 | 1 | 1 | - | 1 | 3 | 1 | - | all | ISCED 2 |
| | мушки | 9 | - | 2 | 4 | - | - | - | 1 | 2 | - | - | male | |
| | женски | 7 | - | - | 3 | 1 | 1 | - | - | 1 | 1 | - | female | |

2.7. НАСТАВНИЦИ РЕДОВНИХ ОСНОВНИХ ШКОЛА ПО ISCED НИВОИМА, ПОЛУ И ГОДИНАМА СТАРОСТИ НА ПОЧЕТКУ ШКОЛСКЕ 2017/2018. ГОДИНЕ
TEACHERS OF REGULAR PRIMARY SCHOOLS BY ISCED LEVEL, SEX AND AGE AT THE BEGINNING OF THE SCHOOL YEAR 2017/2018

(наставак-continued)

| | Пол | Укупно Total | Године старости / Age | | | | | | | | | | Sex | |
|----------|--------|-----------------|-----------------------|-------|-------|-------|-------|-------|-------|-------|-------|-----|--------|----------|
| | | | <25 | 25-29 | 30-34 | 35-39 | 40-44 | 45-49 | 50-54 | 55-59 | 60-64 | 65+ | | |
| Чајнице | свега | 29 | - | 2 | 8 | 6 | 4 | 2 | 3 | 2 | 2 | - | all | Čajniče |
| | мушки | 12 | - | 1 | 5 | 2 | - | - | 2 | - | 2 | - | male | |
| | женски | 17 | - | 1 | 3 | 4 | 4 | 2 | 1 | 2 | - | - | female | |
| ISCED 1 | свега | 12 | - | - | 4 | 3 | 3 | 1 | 1 | - | - | - | all | ISCED 1 |
| | мушки | 2 | - | - | 2 | - | - | - | - | - | - | - | male | |
| | женски | 10 | - | - | 2 | 3 | 3 | 1 | 1 | - | - | - | female | |
| ISCED 2 | свега | 17 | - | 2 | 4 | 3 | 1 | 1 | 2 | 2 | 2 | - | all | ISCED 2 |
| | мушки | 10 | - | 1 | 3 | 2 | - | - | 2 | - | 2 | - | male | |
| | женски | 7 | - | 1 | 1 | 1 | 1 | 1 | - | 2 | - | - | female | |
| Челинац | свега | 112 | 2 | 11 | 11 | 20 | 17 | 15 | 10 | 16 | 9 | 1 | all | Čelinac |
| | мушки | 35 | - | 1 | 1 | 9 | 3 | 1 | 4 | 9 | 6 | 1 | male | |
| | женски | 77 | 2 | 10 | 10 | 11 | 14 | 14 | 6 | 7 | 3 | - | female | |
| ISCED 1 | свега | 48 | 1 | 8 | 10 | 5 | 9 | 6 | - | 8 | 1 | - | all | ISCED 1 |
| | мушки | 8 | - | 1 | - | 1 | 1 | - | - | 5 | - | - | male | |
| | женски | 40 | 1 | 7 | 10 | 4 | 8 | 6 | - | 3 | 1 | - | female | |
| ISCED 2 | свега | 64 | 1 | 3 | 1 | 15 | 8 | 9 | 10 | 8 | 8 | 1 | all | ISCED 2 |
| | мушки | 27 | - | - | 1 | 8 | 2 | 1 | 4 | 4 | 6 | 1 | male | |
| | женски | 37 | 1 | 3 | - | 7 | 6 | 8 | 6 | 4 | 2 | - | female | |
| Шамац | свега | 112 | - | 14 | 32 | 15 | 13 | 3 | 7 | 20 | 8 | - | all | Šamac |
| | мушки | 48 | - | 3 | 7 | 10 | 8 | 2 | 3 | 11 | 4 | - | male | |
| | женски | 64 | - | 11 | 25 | 5 | 5 | 1 | 4 | 9 | 4 | - | female | |
| ISCED 1 | свега | 40 | - | 4 | 14 | 6 | 6 | 1 | 3 | 4 | 2 | - | all | ISCED 1 |
| | мушки | 13 | - | 1 | 1 | 2 | 2 | - | 1 | 4 | 2 | - | male | |
| | женски | 27 | - | 3 | 13 | 4 | 4 | 1 | 2 | - | - | - | female | |
| ISCED 2 | свега | 72 | - | 10 | 18 | 9 | 7 | 2 | 4 | 16 | 6 | - | all | ISCED 2 |
| | мушки | 35 | - | 2 | 6 | 8 | 6 | 2 | 2 | 7 | 2 | - | male | |
| | женски | 37 | - | 8 | 12 | 1 | 1 | - | 2 | 9 | 4 | - | female | |
| Шековићи | свега | 47 | 2 | 7 | 11 | 6 | 7 | 4 | 4 | 4 | 2 | - | all | Šekovići |
| | мушки | 18 | - | 3 | 3 | 3 | 2 | - | 2 | 4 | 1 | - | male | |
| | женски | 29 | 2 | 4 | 8 | 3 | 5 | 4 | 2 | - | 1 | - | female | |
| ISCED 1 | свега | 16 | - | 3 | 4 | 1 | 3 | 3 | 2 | - | - | - | all | ISCED 1 |
| | мушки | 3 | - | 2 | - | - | - | - | 1 | - | - | - | male | |
| | женски | 13 | - | 1 | 4 | 1 | 3 | 3 | 1 | - | - | - | female | |
| ISCED 2 | свега | 31 | 2 | 4 | 7 | 5 | 4 | 1 | 2 | 4 | 2 | - | all | ISCED 2 |
| | мушки | 15 | - | 1 | 3 | 3 | 2 | - | 1 | 4 | 1 | - | male | |
| | женски | 16 | 2 | 3 | 4 | 2 | 2 | 1 | 1 | - | 1 | - | female | |
| Шипово | свега | 73 | 3 | 15 | 17 | 10 | 7 | 6 | 4 | 3 | 8 | - | all | Šipovo |
| | мушки | 27 | - | 6 | 6 | 4 | 3 | 2 | 2 | - | 4 | - | male | |
| | женски | 46 | 3 | 9 | 11 | 6 | 4 | 4 | 2 | 3 | 4 | - | female | |
| ISCED 1 | свега | 25 | - | 6 | 9 | 3 | 2 | 3 | - | - | 2 | - | all | ISCED 1 |
| | мушки | 2 | - | 1 | - | - | - | 1 | - | - | - | - | male | |
| | женски | 23 | - | 5 | 9 | 3 | 2 | 2 | - | - | 2 | - | female | |
| ISCED 2 | свега | 48 | 3 | 9 | 8 | 7 | 5 | 3 | 4 | 3 | 6 | - | all | ISCED 2 |
| | мушки | 25 | - | 5 | 6 | 4 | 3 | 1 | 2 | - | 4 | - | male | |
| | женски | 23 | 3 | 4 | 2 | 3 | 2 | 2 | 2 | 3 | 2 | - | female | |

3. ОСНОВНЕ ШКОЛЕ ЗА ДЈЕЦУ СА ПОСЕБНИМ ПОТРЕБАМА PRIMARY SCHOOLS FOR CHILDREN WITH SPECIAL NEEDS

3.1. БРОЈ ОСНОВНИХ ШКОЛА ЗА ДЈЕЦУ СА ПОСЕБНИМ ПОТРЕБАМА ПО РАЗВИЈЕНОСТИ НА ПОЧЕТКУ ШКОЛСКЕ ГОДИНЕ NUMBER OF PRIMARY SCHOOLS FOR CHILDREN WITH SPECIAL NEEDS BY DEVELOPMENT AT THE BEGINNING OF THE SCHOOL YEAR

| | Укупно Total | Петоразредне Of five grades (ISCED 1) | Деветоразредне Of nine grades (ISCED 1 & ISCED 2) |
|-----------|-----------------|--|--|
| 2013/2014 | 23 | - | 23 |
| 2014/2015 | 24 | - | 24 |
| 2015/2016 | 24 | - | 24 |
| 2016/2017 | 22 | - | 22 |
| 2017/2018 | 23 | - | 23 |

3.2. УЧЕНИЦИ ОСНОВНИХ ШКОЛА ЗА ДЈЕЦУ СА ПОСЕБНИМ ПОТРЕБАМА ПО ПОЛУ И РАЗРЕДИМА И ПОНОВЦИ НА ПОЧЕТКУ ШКОЛСКЕ ГОДИНЕ PUPILS OF PRIMARY SCHOOLS FOR CHILDREN WITH SPECIAL NEEDS BY SEX AND GRADE AND REPEATERS AT THE BEGINNING OF THE SCHOOL YEAR

| | Укупно Total | Ученици нижих разреда, ISCED 1 Pupils in lower grades, ISCED 1 | | | | | | Ученици виших разреда, ISCED 2 Pupils in higher grades, ISCED 2 | | | | | | | |
|-----------|-----------------|---|-----|----|-----|----|----|--|-----|-----|------|----|----|-----------|-----------|
| | | свега all | I | II | III | IV | V | свега all | VI | VII | VIII | IX | | | |
| 2013/2014 | свега | 408 | 238 | 43 | 52 | 59 | 66 | 18 | 170 | 34 | 40 | 57 | 39 | all | 2013/2014 |
| | женски | 141 | 78 | 11 | 18 | 22 | 21 | 6 | 63 | 11 | 18 | 20 | 14 | female | |
| | поновци | 1 | - | - | - | - | - | - | 1 | - | - | 1 | - | repeaters | |
| | женски | 1 | - | - | - | - | - | - | 1 | - | - | 1 | - | female | |
| 2014/2015 | свега | 416 | 264 | 45 | 53 | 68 | 78 | 20 | 152 | 28 | 32 | 39 | 53 | all | 2014/2015 |
| | женски | 137 | 82 | 9 | 16 | 25 | 24 | 8 | 55 | 10 | 8 | 19 | 18 | female | |
| | поновци | 1 | - | - | - | - | - | - | 1 | - | - | - | 1 | repeaters | |
| | женски | 1 | - | - | - | - | - | - | 1 | - | - | - | 1 | female | |
| 2015/2016 | свега | 394 | 264 | 33 | 59 | 54 | 88 | 30 | 130 | 22 | 34 | 34 | 40 | all | 2015/2016 |
| | женски | 131 | 81 | 8 | 12 | 23 | 32 | 6 | 50 | 9 | 10 | 11 | 20 | female | |
| | поновци | 1 | 1 | - | - | - | - | 1 | - | - | - | - | - | repeaters | |
| | женски | - | - | - | - | - | - | - | - | - | - | - | - | female | |
| 2016/2017 | свега | 371 | 214 | 27 | 46 | 48 | 52 | 41 | 157 | 44 | 28 | 30 | 55 | all | 2016/2017 |
| | женски | 112 | 65 | 9 | 8 | 13 | 20 | 15 | 47 | 6 | 11 | 9 | 21 | female | |
| | поновци | 1 | - | - | - | - | - | - | 1 | 1 | - | - | - | repeaters | |
| | женски | - | - | - | - | - | - | - | - | - | - | - | - | female | |
| 2017/2018 | свега | 375 | 233 | 40 | 46 | 55 | 73 | 19 | 142 | 39 | 38 | 32 | 33 | all | 2017/2018 |
| | женски | 109 | 69 | 10 | 12 | 14 | 26 | 7 | 40 | 13 | 5 | 13 | 9 | female | |
| | поновци | 1 | - | - | - | - | - | - | 1 | 1 | - | - | - | repeaters | |
| | женски | - | - | - | - | - | - | - | - | - | - | - | - | female | |

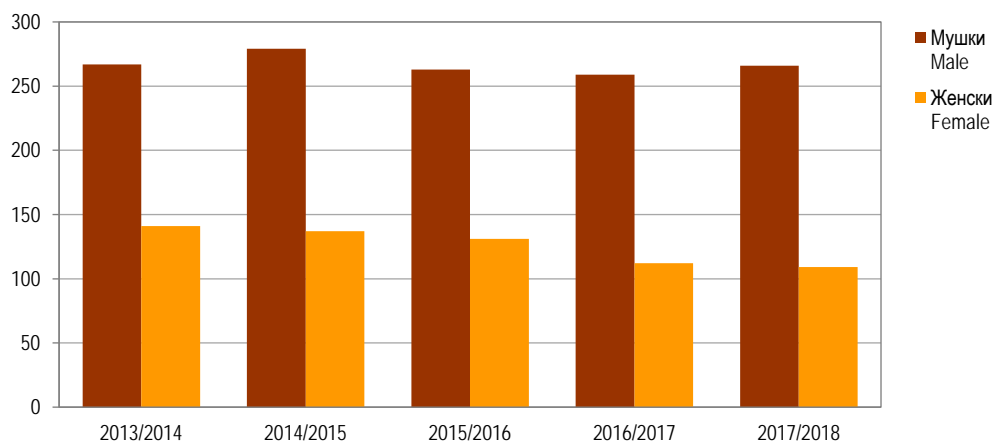

Графика 7. Ученици школа за дјецу са посебним потребама по полу на почетку школске године
Graph 7. Pupils of schools for children with special needs by sex at the beginning of the school year

3.3. ОДЈЕЉЕЊА У ОСНОВНИМ ШКОЛАМА ЗА ДЈЕЦУ СА ПОСЕБНИМ ПОТРЕБАМА НА ПОЧЕТКУ ШКОЛСКЕ ГОДИНЕ
CLASSES IN PRIMARY SCHOOLS FOR CHILDREN WITH SPECIAL NEEDS AT THE BEGINNING OF THE SCHOOL YEAR

| | Укупно одјељења Classes, total | Некомбинована одјељења Non-combined classes | | | Комбинована одјељења Combined classes | | | |
|-----------|-----------------------------------|--|----------------|------------------|--|----------------|------------------|--|
| | | укупно total | I-V ISCED 1 | VI-IX ISCED 2 | укупно total | I-V ISCED 1 | VI-IX ISCED 2 | НИЖИ И ВИШИ lower and higher ISCED 1 & ISCED 2 |
| 2013/2014 | 79 | 34 | 24 | 10 | 45 | 12 | 9 | 24 |
| 2014/2015 | 81 | 29 | 23 | 6 | 52 | 23 | 10 | 19 |
| 2015/2016 | 77 | 33 | 29 | 4 | 44 | 12 | 20 | 12 |
| 2016/2017 | 77 | 25 | 19 | 6 | 52 | 24 | 14 | 14 |
| 2017/2018 | 79 | 30 | 25 | 5 | 49 | 17 | 12 | 20 |

3.4. УЧЕНИЦИ ШКОЛА ЗА ДЈЕЦУ СА ПОСЕБНИМ ПОТРЕБАМА ПО СМЈЕНАМА НА ПОЧЕТКУ ШКОЛСКЕ ГОДИНЕ
PUPILS OF SCHOOLS FOR CHILDREN WITH SPECIAL NEEDS BY SHIFT AT THE BEGINNING OF THE SCHOOL YEAR

| | Укупно Total | | Смјена / Shift | | | | | |
|-----------|------------------------------------|----------------------------------|------------------------------------|----------------------------------|------------------------------------|----------------------------------|------------------------------------|----------------------------------|
| | | | пријеподневна morning | | поподневна afternoon | | међусмјена mid-shift | |
| | број одјељења number of classes | број ученика number of pupils | број одјељења number of classes | број ученика number of pupils | број одјељења number of classes | број ученика number of pupils | број одјељења number of classes | број ученика number of pupils |
| 2016/2017 | 77 | 371 | 60 | 289 | 11 | 58 | 6 | 24 |
| 2017/2018 | 79 | 375 | 62 | 288 | 10 | 53 | 7 | 34 |

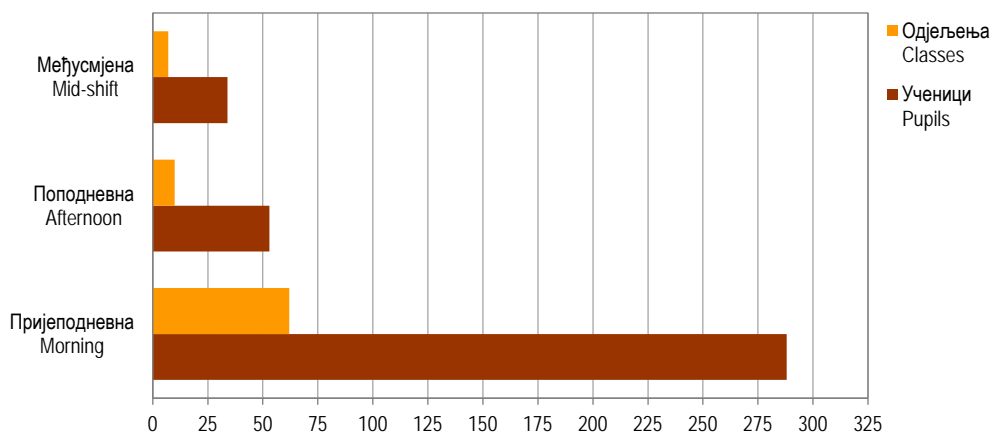

Графика 8. Ученици школа за дјецу са посебним потребама по смјенама на почетку школске 2017/2018. године
Graph 8. Pupils of schools for children with special needs by shift at the beginning of the school year 2017/2018

3.5. УЧЕНИЦИ ОСНОВНИХ ШКОЛА ЗА ДЈЕЦУ СА ПОСЕБНИМ ПОТРЕБАМА ПО ПОЛУ, РАЗРЕДИМА И ГОДИНИ РОЂЕЊА НА ПОЧЕТКУ ШКОЛСКЕ 2017/2018. ГОДИНЕ
 PUPILS OF PRIMARY SCHOOLS FOR CHILDREN WITH SPECIAL NEEDS BY SEX, GRADE AND YEAR OF BIRTH AT THE BEGINNING OF THE SCHOOL YEAR 2017/2018

| Година рођења | Пол | Укупно Total | Разред Grade | | | | | | | | | Sex | Year of birth |
|----------------|--------|-----------------|-----------------|----|-----|----|----|----|-----|------|----|--------|----------------|
| | | | I | II | III | IV | V | VI | VII | VIII | IX | | |
| УКУПНО | свега | 375 | 40 | 46 | 55 | 73 | 19 | 39 | 38 | 32 | 33 | | TOTAL |
| | мушки | 266 | 30 | 34 | 41 | 47 | 12 | 26 | 33 | 19 | 24 | male | |
| | женски | 109 | 10 | 12 | 14 | 26 | 7 | 13 | 5 | 13 | 9 | female | |
| 2012 и касније | мушки | 2 | 2 | - | - | - | - | - | - | - | - | male | 2012 and later |
| | женски | - | - | - | - | - | - | - | - | - | - | female | |
| 2011 | мушки | 2 | 2 | - | - | - | - | - | - | - | - | male | 2011 |
| | женски | 3 | 3 | - | - | - | - | - | - | - | - | female | |
| 2010 | мушки | 10 | 8 | 1 | 1 | - | - | - | - | - | - | male | 2010 |
| | женски | 5 | 4 | 1 | - | - | - | - | - | - | - | female | |
| 2009 | мушки | 16 | 7 | 7 | 2 | - | - | - | - | - | - | male | 2009 |
| | женски | 5 | 1 | 2 | 2 | - | - | - | - | - | - | female | |
| 2008 | мушки | 31 | 7 | 8 | 8 | 7 | 1 | - | - | - | - | male | 2008 |
| | женски | 9 | 1 | 2 | 2 | 3 | 1 | - | - | - | - | female | |
| 2007 | мушки | 20 | 2 | 4 | 3 | 3 | 3 | 5 | - | - | - | male | 2007 |
| | женски | 6 | 1 | 2 | 1 | 2 | - | - | - | - | - | female | |
| 2006 | мушки | 22 | - | 4 | 1 | 3 | 6 | 6 | 2 | - | - | male | 2006 |
| | женски | 10 | - | 1 | - | - | 5 | 4 | - | - | - | female | |
| 2005 | мушки | 30 | 1 | 8 | 5 | 1 | 1 | 5 | 8 | 1 | - | male | 2005 |
| | женски | 14 | - | 3 | 1 | - | 1 | 6 | 2 | 1 | - | female | |
| 2004 | мушки | 40 | - | - | 9 | - | - | 6 | 17 | 8 | - | male | 2004 |
| | женски | 14 | - | 1 | 2 | - | - | 2 | 2 | 6 | 1 | female | |
| 2003 | мушки | 31 | - | - | 5 | 1 | - | 4 | 5 | 5 | 11 | male | 2003 |
| | женски | 11 | - | - | 3 | - | - | - | - | 4 | 4 | female | |
| 2002 | мушки | 23 | - | 1 | 2 | 6 | 1 | - | - | 4 | 9 | male | 2002 |
| | женски | 12 | - | - | 3 | 4 | - | - | - | 2 | 3 | female | |
| 2001 | мушки | 15 | 1 | 1 | 2 | 7 | - | - | - | 1 | 3 | male | 2001 |
| | женски | 7 | - | - | - | 4 | - | 1 | 1 | - | 1 | female | |
| 2000 | мушки | 13 | - | - | 1 | 11 | - | - | - | - | 1 | male | 2000 |
| | женски | 10 | - | - | - | 10 | - | - | - | - | - | female | |
| 1999 | мушки | 7 | - | - | 1 | 6 | - | - | - | - | - | male | 1999 |
| | женски | 2 | - | - | - | 2 | - | - | - | - | - | female | |
| 1998 | мушки | 3 | - | - | 1 | 1 | - | - | 1 | - | - | male | 1998 |
| | женски | 1 | - | - | - | 1 | - | - | - | - | - | female | |
| 1997 | мушки | - | - | - | - | - | - | - | - | - | - | male | 1997 |
| | женски | - | - | - | - | - | - | - | - | - | - | female | |
| 1996 | мушки | 1 | - | - | - | 1 | - | - | - | - | - | male | 1996 |
| | женски | - | - | - | - | - | - | - | - | - | - | female | |
| 1995 | мушки | - | - | - | - | - | - | - | - | - | - | male | 1995 |
| | женски | - | - | - | - | - | - | - | - | - | - | female | |
| 1994 | мушки | - | - | - | - | - | - | - | - | - | - | male | 1994 |
| | женски | - | - | - | - | - | - | - | - | - | - | female | |

3.6. УЧЕНИЦИ ШКОЛА ЗА ДЈЕЦУ СА ПОСЕБНИМ ПОТРЕБАМА ПРЕМА УЧЕЊУ СТРАНОГ ЈЕЗИКА НА ПОЧЕТКУ ШКОЛСКЕ 2017/2018. ГОДИНЕ
PUPILS OF SCHOOLS FOR CHILDREN WITH SPECIAL NEEDS BY FOREIGN LANGUAGE LEARNING AT THE BEGINNING OF THE SCHOOL YEAR 2017/2018

| Страни језик | Укупно ученика Pupils, total | Ученици по разредима Pupils by grade | | | | | | | | | Foreign language |
|--|------------------------------------|---|----|-----|----|----|----|-----|------|----|--|
| | | I | II | III | IV | V | VI | VII | VIII | IX | |
| Језик се учи као први: Енглески | 13 | - | - | - | 1 | - | 4 | 3 | 4 | 1 | First language learned English |
| Језик се учи као други: Њемачки | 9 | - | - | - | - | - | 4 | 2 | 2 | 1 | Second language learned German |
| Руски | - | - | - | - | - | - | - | - | - | - | Russian |
| Француски | - | - | - | - | - | - | - | - | - | - | French |
| Остали језици (италијански) | - | - | - | - | - | - | - | - | - | - | Other languages |
| Ученици који не уче ниједан страни језик | 362 | 40 | 46 | 55 | 72 | 19 | 35 | 35 | 28 | 32 | Pupils who do not learn a foreign language |
| Ученици који уче 1 страни језик | 4 | - | - | - | 1 | - | - | 1 | 2 | - | Pupils who learn one foreign language |
| Ученици који уче 2 и више страних језика | 9 | - | - | - | - | - | 4 | 2 | 2 | 1 | Pupils who learn two or more foreign languages |
| Укупан број ученика | 375 | 40 | 46 | 55 | 73 | 19 | 39 | 38 | 32 | 33 | Total number of pupils |

3.7. УЧЕНИЦИ ШКОЛА ЗА ДЈЕЦУ СА ПОСЕБНИМ ПОТРЕБАМА КОЈИ СУ У ПЕРИОДУ ОД 01.09.2016. ДО 31.08.2017. ГОД. ПРОМИЈЕНИЛИ МЈЕСТО ПОХАЂАЊА ШКОЛЕ
PUPILS OF SCHOOLS FOR CHILDREN WITH SPECIAL NEEDS WHO CHANGED THE PLACE OF SCHOOLING IN THE PERIOD 1ST SEPTEMBER 2016 – 31ST AUGUST 2017

| | Пол | Укупно Total | По разредима / By grade | | | | | | | | | Sex | | |
|---------------------------------|--------|-----------------|-------------------------|----|-----|----|---|----|-----|------|----|-----|--------|---------------------------------------|
| | | | I | II | III | IV | V | VI | VII | VIII | IX | | | |
| Промијенили школу и отишли у: | свега | 1 | 1 | - | - | - | - | - | - | - | - | - | all | Changed school and went: |
| | женски | 1 | 1 | - | - | - | - | - | - | - | - | - | female | |
| другу школу у ФБИХ | свега | - | - | - | - | - | - | - | - | - | - | - | all | to another school in FBiH |
| | женски | - | - | - | - | - | - | - | - | - | - | - | female | |
| другу школу у Републици Српској | свега | 1 | 1 | - | - | - | - | - | - | - | - | - | all | to another school in Republika Srpska |
| | женски | 1 | 1 | - | - | - | - | - | - | - | - | - | female | |
| другу школу у Дистрикту Брчко | свега | - | - | - | - | - | - | - | - | - | - | - | all | to another school in Brčko District |
| | женски | - | - | - | - | - | - | - | - | - | - | - | female | |
| иностранство | свега | - | - | - | - | - | - | - | - | - | - | - | all | abroad |
| | женски | - | - | - | - | - | - | - | - | - | - | - | female | |
| непознато | свега | - | - | - | - | - | - | - | - | - | - | - | all | unknown |
| | женски | - | - | - | - | - | - | - | - | - | - | - | female | |

3.8. УЧЕНИЦИ ШКОЛА ЗА ДЈЕЦУ СА ПОСЕБНИМ ПОТРЕБАМА КОЈИ СУ У ПЕРИОДУ ОД 01.09.2016. ДО 31.08.2017. ГОДИНЕ ПРЕКИНУЛИ ШКОЛОВАЊЕ
PUPILS OF SCHOOLS FOR CHILDREN WITH SPECIAL NEEDS WHO DISCONTINUED SCHOOLING IN THE PERIOD 1ST SEPTEMBER 2016 – 31ST AUGUST 2017

| | Пол | Укупно Total | По разредима / By grade | | | | | | | | | Sex | |
|---------------------------|--------|-----------------|-------------------------|----|-----|----|---|----|-----|------|----|--------|--------------------------------|
| | | | I | II | III | IV | V | VI | VII | VIII | IX | | |
| Прекинули школовање због: | свега | 2 | - | - | - | - | - | 1 | - | 1 | - | all | Discontinued schooling due to: |
| | женски | - | - | - | - | - | - | - | - | - | - | female | |
| лошег успјеха у школи | свега | 1 | - | - | - | - | - | 1 | - | - | - | all | poor results at school |
| | женски | - | - | - | - | - | - | - | - | - | - | female | |
| из социјалних разлога | свега | - | - | - | - | - | - | - | - | - | - | all | social reasons |
| | женски | - | - | - | - | - | - | - | - | - | - | female | |
| из економских разлога | свега | - | - | - | - | - | - | - | - | - | - | all | economic reasons |
| | женски | - | - | - | - | - | - | - | - | - | - | female | |
| из личних разлога | свега | 1 | - | - | - | - | - | - | - | 1 | - | all | personal reasons |
| | женски | - | - | - | - | - | - | - | - | - | - | female | |

3.9. УЧЕНИЦИ ШКОЛА ЗА ДЈЕЦУ СА ПОСЕБНИМ ПОТРЕБАМА КОЈИ СУ ЗАВРШИЛИ ШКОЛУ (IX РАЗРЕД) НА КРАЈУ ШКОЛСКЕ ГОДИНЕ
PUPILS OF SCHOOLS FOR CHILDREN WITH SPECIAL NEEDS WHO COMPLETED SCHOOL (GRADE 9) AT THE END OF THE SCHOOL YEAR

| | Укупно <i>Total</i> | Мушки <i>Male</i> | Женски <i>Female</i> |
|-----------|------------------------|----------------------|-------------------------|
| 2012/2013 | 34 | 17 | 17 |
| 2013/2014 | 54 | 37 | 17 |
| 2014/2015 | 53 | 34 | 19 |
| 2015/2016 | 45 | 23 | 22 |
| 2016/2017 | 56 | 36 | 20 |

3.10. УЧЕНИЦИ ШКОЛА ЗА ДЈЕЦУ СА ПОСЕБНИМ ПОТРЕБАМА КОЈИ СУ ЗАВРШИЛИ ШКОЛУ (IX РАЗРЕД) У ПЕРИОДУ ОД 26.09.2016. ДО 25.09.2017. ГОДИНЕ
PUPILS OF SCHOOLS FOR CHILDREN WITH SPECIAL NEEDS WHO COMPLETED SCHOOL (GRADE 9) IN THE PERIOD 26th SEPTEMBER 2016 – 25th SEPTEMBER 2017

| Година рођења <i>Year of birth</i> | Укупно <i>Total</i> | Мушки <i>Male</i> | Женски <i>Female</i> |
|---|------------------------|----------------------|-------------------------|
| УКУПНО / <i>TOTAL</i> | 56 | 36 | 20 |
| 2004 | - | - | - |
| 2003 | 1 | 1 | - |
| 2002 | 14 | 8 | 6 |
| 2001 | 8 | 6 | 2 |
| 2000 | 9 | 7 | 2 |
| 1999 | 9 | 5 | 4 |
| 1998 | 10 | 6 | 4 |
| 1997 | 2 | 2 | - |
| 1996 | 1 | - | 1 |
| 1995 | 1 | 1 | - |
| 1994 | - | - | - |
| 1993 | - | - | - |
| 1992 | 1 | - | 1 |
| 1991 | - | - | - |
| 1990 | - | - | - |
| 1989 | - | - | - |
| 1988 | - | - | - |
| 1987 | - | - | - |
| 1986 | - | - | - |
| 1985 | - | - | - |
| 1984 | - | - | - |
| 1983 | - | - | - |
| 1982 | - | - | - |
| 1981 | - | - | - |
| 1980 | - | - | - |
| 1979 | - | - | - |
| 1978 | - | - | - |
| 1977 и претходне <i>1977 and earlier</i> | - | - | - |

3.11. УЧЕНИЦИ ШКОЛА ЗА ДЈЕЦУ СА ПОСЕБНИМ ПОТРЕБАМА ПО ПОЛУ, РАЗРЕДИМА И ВРСТИ ПРОГРАМА НА ПОЧЕТКУ ШКОЛСКЕ 2017/2018. ГОДИНЕ
PUPILS OF SCHOOLS FOR CHILDREN WITH SPECIAL NEEDS BY SEX, GRADE AND TYPE OF PROGRAMME AT THE BEGINNING OF THE SCHOOL YEAR 2017/2018

| Врста програма за дјецу | Пол | Укупно Total | По разредима / By grade | | | | | | | | | Sex | Type of programme for children |
|------------------------------|--------|-----------------|-------------------------|----|-----|----|----|----|-----|------|----|--------|---------------------------------------|
| | | | I | II | III | IV | V | VI | VII | VIII | IX | | |
| УКУПНО | свега | 375 | 40 | 46 | 55 | 73 | 19 | 39 | 38 | 32 | 33 | all | TOTAL |
| | мушки | 266 | 30 | 34 | 41 | 47 | 12 | 26 | 33 | 19 | 24 | male | |
| | женски | 109 | 10 | 12 | 14 | 26 | 7 | 13 | 5 | 13 | 9 | female | |
| Са оштећењем вида | свега | 12 | - | 1 | - | 1 | - | 4 | 3 | 2 | 1 | all | Visual impairment |
| | мушки | 6 | - | 1 | - | 1 | - | - | 2 | 1 | 1 | male | |
| | женски | 6 | - | - | - | - | - | 4 | 1 | 1 | - | female | |
| Са оштећењем слуха | свега | 16 | 4 | 1 | - | 3 | 2 | - | 2 | 2 | 2 | all | Hearing impairment |
| | мушки | 12 | 2 | 1 | - | 2 | 2 | - | 2 | 1 | 2 | male | |
| | женски | 4 | 2 | - | - | 1 | - | - | - | 1 | - | female | |
| Са сметњама у гласу и говору | свега | 2 | - | - | 1 | - | - | - | 1 | - | - | all | Voice, speech and language impairment |
| | мушки | 2 | - | - | 1 | - | - | - | 1 | - | - | male | |
| | женски | - | - | - | - | - | - | - | - | - | - | female | |
| Са тјелесним оштећењима | свега | - | - | - | - | - | - | - | - | - | - | all | Physical impairment |
| | мушки | - | - | - | - | - | - | - | - | - | - | male | |
| | женски | - | - | - | - | - | - | - | - | - | - | female | |
| Са психичком заосталошћу | свега | 135 | 14 | 21 | 14 | 37 | 4 | 10 | 10 | 11 | 14 | all | Mental impairment |
| | мушки | 84 | 10 | 13 | 8 | 20 | 3 | 6 | 10 | 6 | 8 | male | |
| | женски | 51 | 4 | 8 | 6 | 17 | 1 | 4 | - | 5 | 6 | female | |
| Са вишеструким сметњама | свега | 173 | 16 | 22 | 33 | 28 | 8 | 19 | 17 | 15 | 15 | all | Multiple impairments |
| | мушки | 128 | 12 | 18 | 25 | 20 | 4 | 15 | 13 | 9 | 12 | male | |
| | женски | 45 | 4 | 4 | 8 | 8 | 4 | 4 | 4 | 6 | 3 | female | |
| Са аутизмом | свега | 30 | 6 | 1 | 7 | 3 | 4 | 5 | 3 | 1 | - | all | Autism |
| | мушки | 29 | 6 | 1 | 7 | 3 | 3 | 5 | 3 | 1 | - | male | |
| | женски | 1 | - | - | - | - | 1 | - | - | - | - | female | |
| Са другим сметњама | свега | 7 | - | - | - | 1 | 1 | 1 | 2 | 1 | 1 | all | Other impairments |
| | мушки | 5 | - | - | - | 1 | - | - | 2 | 1 | 1 | male | |
| | женски | 2 | - | - | - | - | 1 | 1 | - | - | - | female | |

3.12. УЧЕНИЦИ ОСНОВНИХ ШКОЛА ЗА ДЈЕЦУ СА ПОСЕБНИМ ПОТРЕБАМА КОЈИ КОРИСТЕ БЕСПЛАТАН ПРЕВОЗ НА ПОЧЕТКУ ШКОЛСКЕ 2017/2018. ГОДИНЕ
PUPILS OF PRIMARY SCHOOLS FOR CHILDREN WITH SPECIAL NEEDS WHO USE FREE TRANSPORT AT THE BEGINNING OF THE SCHOOL YEAR 2017/2018

| | Укупно ученика Pupils, total | Дужина превоза, у километрима Lenght of transport, kilometres | | | | | | | |
|----------------------|---------------------------------|--|-----|-----|------|-------|-------|--------------------------|---------------------|
| | | до 4 up to 4 | 5-6 | 7-8 | 9-11 | 12-14 | 15-17 | 18 и више 18 and more | |
| УКУПНО | 186 | 42 | 39 | 15 | 19 | 21 | 10 | 40 | TOTAL |
| нижи разреди (I-V) | 119 | 36 | 23 | 9 | 9 | 14 | 3 | 25 | lower grades (1-5) |
| виши разреди (VI-IX) | 67 | 6 | 16 | 6 | 10 | 7 | 7 | 15 | higher grades (6-9) |

3.13. ОПРЕМЉЕНОСТ ШКОЛА ЗА ДЈЕЦУ СА ПОСЕБНИМ ПОТРЕБАМА РАЧУНАРИМА НА ПОЧЕТКУ ШКОЛСКЕ 2017/2018. ГОДИНЕ
NUMBER OF COMPUTERS IN SCHOOLS FOR CHILDREN WITH SPECIAL NEEDS AT THE BEGINNING OF THE SCHOOL YEAR 2017/2018

| Број рачунара | Број рачунара у школама, укупно Number of computers in schools, total | | | Број рачунара у школама са приступом на интернет Number of computers in schools with Internet access | | | Number of computers |
|---------------|--|---|--------------------------|---|---|--------------------------|---------------------|
| | свега all | за запослене у школи for employees in school | за ученике for pupils | свега all | за запослене у школи for employees in school | за ученике for pupils | |
| Број рачунара | 102 | 54 | 48 | 90 | 54 | 36 | Number of computers |

3.14. НАСТАВНИЦИ ОСНОВНИХ ШКОЛА ЗА ДЈЕЦУ СА ПОСЕБНИМ ПОТРЕБАМА НА ПОЧЕТКУ ШКОЛСКЕ ГОДИНЕ
 TEACHERS OF PRIMARY SCHOOLS FOR CHILDREN WITH SPECIAL NEEDS AT THE BEGINNING OF THE SCHOOL YEAR

| | Одржавају наставу | Укупно Total | Жене Female | Са пуним радним временом Working full-time | | Са непуним радним временом Working part-time | | ФТЕ – Еквивалент пуне запослености ³⁾ FTE – Full-time equivalent employment ³⁾ | Teaching | |
|-----------|-------------------------|-----------------|----------------|--|----------------|--|----------------|---|---------------------|-----------|
| | | | | свега all | жене female | свега all | жене female | | | |
| 2013/2014 | укупно | 96 | 81 | 90 | 76 | 6 | 5 | 91,0 | total | 2013/2014 |
| | I–V | 41 | 37 | 39 | 35 | 2 | 2 | 39,8 | 1-5 | |
| | VI–IX | 26 | 18 | 22 | 15 | 4 | 3 | 22,6 | 6-9 | |
| | мјешовито | 29 | 26 | 29 | 26 | - | - | 29,0 | mixed | |
| 2014/2015 | укупно | 69 | 55 | 65 | 52 | 4 | 3 | 65,7 | total | 2014/2015 |
| | I–V | 36 | 30 | 36 | 30 | - | - | 36,0 | 1-5 | |
| | VI–IX | 33 | 25 | 29 | 22 | 4 | 3 | 29,7 | 6-9 | |
| | мјешовито ⁴⁾ | ... | ... | ... | ... | ... | ... | ... | mixed | |
| 2015/2016 | укупно | 64 | 49 | 63 | 49 | 1 | - | 63,2 | total | 2015/2016 |
| | I–V | 41 | 33 | 40 | 33 | 1 | - | 30,2 | 1-5 | |
| | VI–IX | 23 | 16 | 23 | 16 | - | - | 23,0 | 6-9 | |
| | мјешовито ⁴⁾ | ... | ... | ... | ... | ... | ... | ... | mixed ⁴⁾ | |
| 2016/2017 | укупно | 71 | 52 | 64 | 49 | 7 | 3 | 53,1 | total | 2016/2017 |
| | I–V | 41 | 31 | 39 | 30 | 2 | 1 | 31,1 | 1-5 | |
| | VI–IX | 30 | 21 | 25 | 19 | 5 | 2 | 25,2 | 6-9 | |
| | мјешовито ⁴⁾ | ... | ... | ... | ... | ... | ... | ... | mixed ⁴⁾ | |
| 2017/2018 | укупно | 72 | 53 | 58 | 45 | 14 | 8 | 59,2 | total | 2017/2018 |
| | I–V | 36 | 27 | 31 | 24 | 5 | 3 | 31,0 | 1-5 | |
| | VI–IX | 36 | 26 | 27 | 21 | 9 | 5 | 28,2 | 6-9 | |
| | мјешовито ⁴⁾ | ... | ... | ... | ... | ... | ... | ... | mixed ⁴⁾ | |

 3.15. НАСТАВНИЦИ ОСНОВНИХ ШКОЛА ЗА ДЈЕЦУ СА ПОСЕБНИМ ПОТРЕБАМА ПО ПОЛУ И ГОДИНАМА СТАРОСТИ НА ПОЧЕТКУ ШКОЛСКЕ 2017/2018. ГОДИНЕ
 TEACHERS OF PRIMARY SCHOOLS FOR CHILDREN WITH SPECIAL NEEDS BY SEX AND AGE AT THE BEGINNING OF THE SCHOOL YEAR 2017/2018

| Године старости Age | Укупно, I–IX (ISCED 1 & 2) Total, 1–9 (ISCED 1 & 2) | | | Нижи разреди, I–V (ISCED 1) Lower grades, 1–5 (ISCED 1) | | | Виши разреди, VI–IX (ISCED 2) Higher grades, 6–9 (ISCED 2) | | |
|------------------------|--|---------------|------------------|--|---------------|------------------|---|---------------|------------------|
| | укупно total | мушки male | женски female | укупно total | мушки male | женски female | укупно total | мушки male | женски female |
| УКУПНО / TOTAL | 72 | 19 | 53 | 37 | 9 | 28 | 35 | 10 | 25 |
| <25 | 3 | - | 3 | - | - | - | 3 | - | 3 |
| 25–29 | 19 | 4 | 15 | 12 | 2 | 10 | 7 | 2 | 5 |
| 30–34 | 14 | 5 | 9 | 11 | 4 | 7 | 3 | 1 | 2 |
| 35–39 | 7 | 2 | 5 | 2 | - | 2 | 5 | 2 | 3 |
| 40–44 | 11 | 3 | 8 | 6 | 2 | 4 | 5 | 1 | 4 |
| 45–49 | 3 | - | 3 | 3 | - | 3 | - | - | - |
| 50–54 | 4 | 1 | 3 | - | - | - | 4 | 1 | 3 |
| 55–59 | 5 | 3 | 2 | 1 | 1 | - | 4 | 2 | 2 |
| 60–64 | 6 | 1 | 5 | 2 | - | 2 | 4 | 1 | 3 |
| 65+ | - | - | - | - | - | - | - | - | - |

³⁾ Број наставника приказан еквивалентом пуне запослености одговарао би стварном броју физичких особа
 Number of teachers shown with the Full-time equivalent would correspond to the real number of physical persons

⁴⁾ Видјети методолошка објашњења
 See methodological explanations

3.16. НАСТАВНИЦИ, ДИРЕКТОР И ДРУГЕ ОСОБЕ КОЈЕ ОБАВЉАЈУ МЕНАџЕРСКЕ ФУНКЦИЈЕ ОСНОВНИХ ШКОЛА ЗА ДЈЕЦУ СА ПОСЕБНИМ ПОТРЕБАМА НА ПОЧЕТКУ ШКОЛСКЕ 2017/2018. ГОДИНЕ
TEACHERS, DIRECTOR AND OTHER MANAGERIAL STAFF OF PRIMARY SCHOOLS FOR CHILDREN WITH SPECIAL NEEDS AT THE BEGINNING OF THE SCHOOL YEAR 2017/2018

| | Пол | Укупно Total | Са пуним радним временом Working full-time | | Са непуним радним временом Working part-time | | Sex | |
|--|-------|-----------------|---|---|---|---|--------|---|
| | | | на неодређено вријеме on a permanent basis | на одређено вријеме on a temporary basis | на неодређено вријеме on a permanent basis | на одређено вријеме on a temporary basis | | |
| УКУПНО | свега | 72 | 44 | 14 | 8 | 6 | all | TOTAL |
| | жене | 53 | 34 | 11 | 3 | 5 | female | |
| Нижи разреди, I-V (ISCED 1) | свега | 36 | 21 | 10 | 3 | 2 | all | Lower grades, 1-5 (ISCED 1) |
| | жене | 27 | 16 | 8 | 1 | 2 | female | |
| Виши разреди, VI-IX (ISCED 2) | свега | 36 | 23 | 4 | 5 | 4 | all | Higher grades, 6-9 (ISCED 2) |
| | жене | 26 | 18 | 3 | 2 | 3 | female | |
| Наставници који су одсутни дуже од 1 мјесеца | свега | 2 | | | | | all | Teachers absent for longer than a month |
| | жене | 2 | | | | | female | |
| Директор, замјеник директора и помоћник директора | свега | 5 | 4 | - | 1 | - | all | Director, deputy director and assistant director |
| | жене | 3 | 2 | - | 1 | - | female | |

3.17. ДРУГО ОСОБЉЕ У ШКОЛАМА ЗА ДЈЕЦУ СА ПОСЕБНИМ ПОТРЕБАМА ПРЕМА КАТЕГОРИЈИ, ПОЛУ И ВРСТИ ЗАПОСЛЕНОСТИ НА ПОЧЕТКУ ШКОЛСКЕ 2017/2018. ГОДИНЕ
OTHER STAFF OF SCHOOLS FOR CHILDREN WITH SPECIAL NEEDS BY CATEGORY, SEX AND TYPE OF EMPLOYMENT AT THE BEGINNING OF THE SCHOOL YEAR 2017/2018

| Категорија | Пол | Укупно Total | Са пуним радним временом Working full-time | | Са непуним радним временом Working part-time | | Sex | Category |
|---|--------|-----------------|---|---|---|---|--------|---|
| | | | на неодређено вријеме on a permanent basis | на одређено вријеме on a temporary basis | на неодређено вријеме on a permanent basis | на одређено вријеме on a temporary basis | | |
| УКУПНО | свега | 122 | 114 | 3 | 2 | 3 | all | TOTAL |
| | женски | 89 | 83 | 3 | 2 | 1 | female | |
| Педагози, васпитачи, библиотекари | свега | 10 | 10 | - | - | - | all | Pedagogues, educators, librarians |
| | женски | 10 | 10 | - | - | - | female | |
| Психолози, логопеди, доктори, медицинске сестре, социјални радници | свега | 33 | 28 | 1 | 1 | 3 | all | Psychologists, speech and language therapists, physicians, nurses, social workers |
| | женски | 26 | 23 | 1 | 1 | 1 | female | |
| Администрација, секретари, правници, рачуновође | свега | 17 | 17 | - | - | - | all | Administration, secretaries, jurists, accountants |
| | женски | 14 | 14 | - | - | - | female | |
| Особље за одржавање, мајстори, домари, чистачи, портири | свега | 62 | 59 | 2 | 1 | - | all | Maintenance staff, maintenance and repair staff, janitors, cleaners, doormen |
| | женски | 39 | 36 | 2 | 1 | - | female | |

4. ОСНОВНО ОБРАЗОВАЊЕ ОДРАСЛИХ НА ПОЧЕТКУ ШКОЛСКЕ ГОДИНЕ

PRIMARY EDUCATION FOR ADULTS AT THE BEGINNING OF THE SCHOOL YEAR

4.1. ПОЛАЗНИЦИ ОСНОВНОГ ОБРАЗОВАЊА ОДРАСЛИХ ПО ПОЛУ И РАЗРЕДИМА

ATTENDEES OF PRIMARY EDUCATION FOR ADULTS BY SEX AND GRADE

| | Укупно Total | Ученици нижих разреда, ISCED 1 Pupils in lower grades, ISCED 1 | | | | | Ученици виших разреда, ISCED 2 Pupils in higher grades, ISCED 2 | | | | | | | |
|------------------|-----------------|---|---|----|-----|----|--|--------------|----|-----|------|---|--------|-----------|
| | | свега all | I | II | III | IV | V | свега all | VI | VII | VIII | | | IX |
| 2015/2016. свега | 7 | - | - | - | - | - | - | 7 | 7 | - | - | - | all | 2015/2016 |
| женски | - | - | - | - | - | - | - | - | - | - | - | - | female | |
| 2016/2017 свега | 1 | 1 | 1 | - | - | - | - | - | - | - | - | - | all | 2016/2017 |
| женски | - | - | - | - | - | - | - | - | - | - | - | - | female | |
| 2017/2018 свега | - | - | - | - | - | - | - | - | - | - | - | - | all | 2017/2018 |
| женски | - | - | - | - | - | - | - | - | - | - | - | - | female | |

4.2. ПОЛАЗНИЦИ ОСНОВНОГ ОБРАЗОВАЊА ОДРАСЛИХ ПО ПОЛУ, ГОДИНИ РОЂЕЊА И РАЗРЕДИМА НА ПОЧЕТКУ ШКОЛСКЕ 2017/2018. ГОДИНЕ

ATTENDEES OF PRIMARY EDUCATION FOR ADULTS BY SEX, AGE AND GRADE AT THE BEGINNING OF THE SCHOOL YEAR 2017/2018

| Година рођења | Пол | Укупно Total | Разред / Grade | | | | | | | | | Sex | Year of birth | |
|----------------|--------|-----------------|----------------|----|-----|----|---|----|-----|------|----|-----|---------------|------------------|
| | | | I | II | III | IV | V | VI | VII | VIII | IX | | | |
| УКУПНО | свега | - | - | - | - | - | - | - | - | - | - | - | all | TOTAL |
| | мушки | - | - | - | - | - | - | - | - | - | - | - | male | |
| | женски | - | - | - | - | - | - | - | - | - | - | - | female | |
| 2011 и касније | мушки | - | - | - | - | - | - | - | - | - | - | - | male | 2011 and later |
| | женски | - | - | - | - | - | - | - | - | - | - | - | female | |
| 2010 | мушки | - | - | - | - | - | - | - | - | - | - | - | male | 2010 |
| | женски | - | - | - | - | - | - | - | - | - | - | - | female | |
| 2009 | мушки | - | - | - | - | - | - | - | - | - | - | - | male | 2009 |
| | женски | - | - | - | - | - | - | - | - | - | - | - | female | |
| 2008 | мушки | - | - | - | - | - | - | - | - | - | - | - | male | 2008 |
| | женски | - | - | - | - | - | - | - | - | - | - | - | female | |
| 2007 | мушки | - | - | - | - | - | - | - | - | - | - | - | male | 2007 |
| | женски | - | - | - | - | - | - | - | - | - | - | - | female | |
| 2006 | мушки | - | - | - | - | - | - | - | - | - | - | - | male | 2006 |
| | женски | - | - | - | - | - | - | - | - | - | - | - | female | |
| 2005 | мушки | - | - | - | - | - | - | - | - | - | - | - | male | 2005 |
| | женски | - | - | - | - | - | - | - | - | - | - | - | female | |
| 2004 | мушки | - | - | - | - | - | - | - | - | - | - | - | male | 2004 |
| | женски | - | - | - | - | - | - | - | - | - | - | - | female | |
| 2003 | мушки | - | - | - | - | - | - | - | - | - | - | - | male | 2003 |
| | женски | - | - | - | - | - | - | - | - | - | - | - | female | |
| 2002 | мушки | - | - | - | - | - | - | - | - | - | - | - | male | 2002 |
| | женски | - | - | - | - | - | - | - | - | - | - | - | female | |
| 2001 | мушки | - | - | - | - | - | - | - | - | - | - | - | male | 2001 |
| | женски | - | - | - | - | - | - | - | - | - | - | - | female | |
| 2000 | мушки | - | - | - | - | - | - | - | - | - | - | - | male | 2000 |
| | женски | - | - | - | - | - | - | - | - | - | - | - | female | |
| 1999 | мушки | - | - | - | - | - | - | - | - | - | - | - | male | 1999 |
| | женски | - | - | - | - | - | - | - | - | - | - | - | female | |
| 1998 | мушки | - | - | - | - | - | - | - | - | - | - | - | male | 1998 |
| | женски | - | - | - | - | - | - | - | - | - | - | - | female | |
| 1997 | мушки | - | - | - | - | - | - | - | - | - | - | - | male | 1997 |
| | женски | - | - | - | - | - | - | - | - | - | - | - | female | |
| 1996 | мушки | - | - | - | - | - | - | - | - | - | - | - | male | 1996 |
| | женски | - | - | - | - | - | - | - | - | - | - | - | female | |
| 1995 | мушки | - | - | - | - | - | - | - | - | - | - | - | male | 1995 |
| | женски | - | - | - | - | - | - | - | - | - | - | - | female | |
| 1994 | мушки | - | - | - | - | - | - | - | - | - | - | - | male | 1994 |
| | женски | - | - | - | - | - | - | - | - | - | - | - | female | |
| 1993 и раније | мушки | - | - | - | - | - | - | - | - | - | - | - | male | 1993 and earlier |
| | женски | - | - | - | - | - | - | - | - | - | - | - | female | |

4.3. ПОЛАЗНИЦИ ОСНОВНОГ ОБРАЗОВАЊА ОДРАСЛИХ КОЈИ СУ ЗАВРШИЛИ ОСНОВНО ОБРАЗОВАЊЕ У ПЕРИОДУ ОД 26.09.2016. ДО 25.09.2017. ГОДИНЕ
ATTENDEES OF PRIMARY EDUCATION FOR ADULTS WHO COMPLETED PRIMARY EDUCATION IN THE PERIOD 26th SEPTEMBER 2016 – 25th SEPTEMBER 2017

| Година рођења Year of birth | Укупно Total | Мушки Male | Женски Female |
|--------------------------------------|-----------------|---------------|------------------|
| УКУПНО / TOTAL | - | - | - |
| 2002 | - | - | - |
| 2001 | - | - | - |
| 2000 | - | - | - |
| 1999 | - | - | - |
| 1998 | - | - | - |
| 1997 | - | - | - |
| 1996 | - | - | - |
| 1995 | - | - | - |
| 1994 | - | - | - |
| 1993 | - | - | - |
| 1992 | - | - | - |
| 1991 | - | - | - |
| 1990 | - | - | - |
| 1989 | - | - | - |
| 1988 | - | - | - |
| 1987 | - | - | - |
| 1986 | - | - | - |
| 1985 | - | - | - |
| 1984 | - | - | - |
| 1983 | - | - | - |
| 1982 | - | - | - |
| 1981 | - | - | - |
| 1980 | - | - | - |
| 1979 | - | - | - |
| 1978 | - | - | - |
| 1977 | - | - | - |
| 1976 | - | - | - |
| 1975 и претходна 1975 and earlier | - | - | - |

5. ОСНОВНО МУЗИЧКО И БАЛЕТСКО ОБРАЗОВАЊЕ НА ПОЧЕТКУ ШКОЛСКЕ 2017/2018. ГОДИНЕ
 PRIMARY MUSIC AND BALLET EDUCATION AT THE BEGINNING OF THE SCHOOL YEAR 2017/2018

 5.1. УЧЕНИЦИ ОСНОВНИХ МУЗИЧКИХ И БАЛЕТСКИХ ШКОЛА НА ПОЧЕТКУ ШКОЛСКЕ 2017/2018. ГОДИНЕ
 PUPILS OF PRIMARY MUSIC AND BALLET SCHOOLS AT THE BEGINNING OF THE SCHOOL YEAR 2017/2018

| | Број школа Number of schools | Ученици / Pupils | | | | | |
|---------------------------------------|---------------------------------|------------------|-------------------------------|---------------------------------|---------------------------------------|---------|------------------------------------|
| | | укупно total | I-V разред grade 1-5 | VI-IX разред grade 6-9 | уписани у разред enrolled in grade | | |
| | | | | | I 1 | IX 9 | |
| Основно музичко и балетско образовање | 15 | 2 988 | 2 630 | 358 | 442 | - | Primary music and ballet education |

 5.2. УЧЕНИЦИ ОСНОВНИХ МУЗИЧКИХ И БАЛЕТСКИХ ШКОЛА НА ПОЧЕТКУ ШКОЛСКЕ 2017/2018. ГОДИНЕ
 PUPILS OF PRIMARY MUSIC AND BALLET SCHOOLS AT THE BEGINNING OF THE SCHOOL YEAR 2017/2018

| Година рођења | Пол | Укупно Total | Разред/Grade | | | | | | | | | Sex | Year of birth |
|----------------|--------|-----------------|--------------|-----|-----|-----|-----|-----|-----|------|----|--------|------------------|
| | | | I | II | III | IV | V | VI | VII | VIII | IX | | |
| УКУПНО | свега | 2 988 | 442 | 671 | 580 | 566 | 371 | 358 | - | - | - | all | TOTAL |
| | мушки | 1 259 | 18 | 306 | 293 | 323 | 160 | 159 | - | - | - | male | |
| | женски | 1 729 | 424 | 365 | 287 | 243 | 211 | 199 | - | - | - | female | |
| 2012 и касније | мушки | - | - | - | - | - | - | - | - | - | - | male | 2012 and later |
| | женски | - | - | - | - | - | - | - | - | - | - | female | |
| 2011 | мушки | 1 | - | 1 | - | - | - | - | - | - | - | male | 2011 |
| | женски | 2 | 2 | - | - | - | - | - | - | - | - | female | |
| 2010 | мушки | 9 | - | 9 | - | - | - | - | - | - | - | male | 2010 |
| | женски | 7 | 4 | 2 | 1 | - | - | - | - | - | - | female | |
| 2009 | мушки | 23 | - | 18 | 5 | - | - | - | - | - | - | male | 2009 |
| | женски | 30 | 27 | 2 | 1 | - | - | - | - | - | - | female | |
| 2008 | мушки | 180 | - | 157 | 22 | 1 | - | - | - | - | - | male | 2008 |
| | женски | 283 | 253 | 26 | 4 | - | - | - | - | - | - | female | |
| 2007 | мушки | 209 | - | 63 | 137 | 8 | - | 1 | - | - | - | male | 2007 |
| | женски | 306 | 76 | 215 | 13 | 1 | 1 | - | - | - | - | female | |
| 2006 | мушки | 224 | - | 23 | 62 | 133 | 5 | 1 | - | - | - | male | 2006 |
| | женски | 281 | 18 | 72 | 181 | 9 | 1 | - | - | - | - | female | |
| 2005 | мушки | 209 | 8 | 20 | 43 | 134 | 3 | 1 | - | - | - | male | 2005 |
| | женски | 303 | 14 | 19 | 63 | 188 | 17 | 2 | - | - | - | female | |
| 2004 | мушки | 181 | 9 | 4 | 11 | 34 | 101 | 22 | - | - | - | male | 2004 |
| | женски | 239 | 12 | 4 | 13 | 32 | 152 | 26 | - | - | - | female | |
| 2003 | мушки | 149 | - | 5 | 7 | 9 | 40 | 88 | - | - | - | male | 2003 |
| | женски | 200 | 14 | 13 | 4 | 8 | 32 | 129 | - | - | - | female | |
| 2002 | мушки | 61 | 1 | 4 | 5 | 4 | 10 | 37 | - | - | - | male | 2002 |
| | женски | 57 | 2 | 5 | 6 | 5 | 5 | 34 | - | - | - | female | |
| 2001 | мушки | 11 | - | - | 1 | - | 1 | 9 | - | - | - | male | 2001 |
| | женски | 17 | 1 | 4 | 1 | - | 3 | 8 | - | - | - | female | |
| 2000 | мушки | 2 | - | 2 | - | - | - | - | - | - | - | male | 2000 |
| | женски | 3 | 1 | 2 | - | - | - | - | - | - | - | female | |
| 1999 | мушки | - | - | - | - | - | - | - | - | - | - | male | 1999 |
| | женски | 1 | - | 1 | - | - | - | - | - | - | - | female | |
| 1998 | мушки | - | - | - | - | - | - | - | - | - | - | male | 1998 |
| | женски | - | - | - | - | - | - | - | - | - | - | female | |
| 1997 | мушки | - | - | - | - | - | - | - | - | - | - | male | 1997 |
| | женски | - | - | - | - | - | - | - | - | - | - | female | |
| 1996 | мушки | - | - | - | - | - | - | - | - | - | - | male | 1996 |
| | женски | - | - | - | - | - | - | - | - | - | - | female | |
| 1995 | мушки | - | - | - | - | - | - | - | - | - | - | male | 1995 |
| | женски | - | - | - | - | - | - | - | - | - | - | female | |
| 1994 и раније | мушки | - | - | - | - | - | - | - | - | - | - | male | 1994 and earlier |
| | женски | - | - | - | - | - | - | - | - | - | - | female | |

5.3. НАСТАВНИЦИ, ДИРЕКТОР И ДРУГЕ ОСОБЕ КОЈЕ ОБАВЉАЈУ МЕНАџЕРСКЕ ФУНКЦИЈЕ ОСНОВНИХ МУЗИЧКИХ И БАЛЕТСКИХ ШКОЛА НА ПОЧЕТКУ ШКОЛСКЕ 2017/2018. ГОДИНЕ
TEACHERS, DIRECTOR AND OTHER MANAGERIAL STAFF OF PRIMARY MUSIC AND BALLET SCHOOLS AT THE BEGINNING OF THE SCHOOL YEAR 2017/2018

| | Пол | Укупно Total | Са пуним радним временом Working full-time | | Са непуним радним временом Working part-time | | ФТЕ – Еквивалент пуне запослености ⁵⁾ FTE – Full-time equivalent employment ⁵⁾ | Sex | |
|--|-------|-----------------|---|---|---|---|---|--------|---|
| | | | на неодређено вријеме on a permanent basis | на одређено вријеме on a temporary basis | на неодређено вријеме on a permanent basis | на одређено вријеме on a temporary basis | | | |
| УКУПНО | свега | 253 | 180 | 27 | 13 | 33 | 217,8 | all | TOTAL |
| | жене | 172 | 124 | 20 | 4 | 24 | 150,7 | female | |
| Нижи разреди, I–V (ISCED 1) | свега | 243 | 174 | 23 | 13 | 33 | 207,8 | all | Lower grades, 1–5 (ISCED 1) |
| | жене | 164 | 119 | 17 | 4 | 24 | 142,7 | female | |
| Виши разреди, VI–IX (ISCED 2) | свега | 10 | 6 | 4 | - | - | 10,0 | all | Higher grades, 6–9 (ISCED 2) |
| | жене | 8 | 5 | 3 | - | - | 8,0 | female | |
| Наставници који су одсутни дуже од 1 мјесеца | свега | 6 | | | | | | all | Teachers absent for longer than a month |
| | жене | 6 | | | | | | female | |
| Директор, замјеник директора и помоћник директора | свега | 12 | 10 | 2 | - | - | - | all | Director, deputy director and assistant director |
| | жене | 3 | 3 | - | - | - | - | female | |

5.4. ДРУГО ОСОБЉЕ ОСНОВНИХ МУЗИЧКИХ И БАЛЕТСКИХ ШКОЛА ПРЕМА КАТЕГОРИЈАМА И ПОЛУ НА ПОЧЕТКУ ШКОЛСКЕ 2017/2018. ГОДИНЕ
OTHER STAFF OF PRIMARY MUSIC AND BALLET SCHOOLS BY CATEGORY AND SEX AT THE BEGINNING OF THE SCHOOL YEAR 2017/2018

| Категорија | Пол | Укупно Total | Са пуним радним временом Working full-time | | Са непуним радним временом Working part-time | | Sex | Category |
|---|--------|-----------------|---|---|---|---|--------|---|
| | | | на неодређено вријеме on a permanent basis | на одређено вријеме on a temporary basis | на неодређено вријеме on a permanent basis | на одређено вријеме on a temporary basis | | |
| УКУПНО | свега | 67 | 60 | 2 | 3 | 2 | all | TOTAL |
| | женски | 46 | 42 | 2 | - | 2 | female | |
| Педагози, васпитачи, библиотекари | свега | 6 | 5 | - | - | 1 | all | Pedagogues, educators, librarians |
| | женски | 6 | 5 | - | - | 1 | female | |
| Психолози, логопеди, доктори, медицинске сестре, социјални радници | свега | - | - | - | - | - | all | Psychologists, speech and language therapists, physicians, nurses, social workers |
| | женски | - | - | - | - | - | female | |
| Администрација, секретари, правници, рачуновође | свега | 21 | 17 | 1 | 2 | 1 | all | Administration, secretaries, jurists, accountants |
| | женски | 17 | 15 | 1 | - | 1 | female | |
| Особље за одржавање, мајстори, домари, чистачи, портири | свега | 40 | 38 | 1 | 1 | - | all | Maintenance staff, maintenance and repair staff, janitors, cleaners, doormen |
| | женски | 23 | 22 | 1 | - | - | female | |

⁵⁾ Број наставника приказан еквивалентом пуне запослености одговарао би стварном броју физичких особа
Number of teachers shown with the Full-time equivalent would correspond to the real number of physical persons