

РЕПУБЛИКА СРПСКА
Републички завод за статистику
THE REPUBLICA SRPSKA
Institute of Statistics

СТАТИСТИКА ОБРАЗОВАЊА
ОСНОВНО ОБРАЗОВАЊЕ
EDUCATION STATISTICS
BASIC EDUCATION

Број:
No:



СТАТИСТИЧКИ БИЛТЕН
STATISTICAL BULLETIN

Бања Лука
Banja Luka

2003

ИЗДАЊА
Републичког завода за статистику Републике Српске

PUBLICATIONS
of the Republika Srpska Institute of Statistics

СТАТИСТИКА ОБРАЗОВАЊА
ОСНОВНО ОБРАЗОВАЊЕ

излази годишње

EDUCATION STATISTICS
BASIC EDUCATION

published yearly

**Претплата и куповина издања Републичког завода за статистику врши се на
жиро рачун број: 70500-637-5-405 Буџет РС**
***Subscription and purchase of the publications of Statistical Institute are performed on
a giro-account: 70500-637-5-405 Budget RS***

**Издаје и штампа: Републички завод за статистику Републике Српске,
Бања Лука, Вељка Млађеновића 66, Тел. 051/301-492, <http://www.rzs.rs.ba>,
e-mail: stat_rs@inecco.net**

**Одговара: Славко Шобот, директор
Тираж: 100 примјерака**

***Published by: The Republika Srpska Institute of Statistics,
Banja Luka, Veljka Mladenovića bb St., tel: 051/301-492, <http://www.rzs.rs.ba>,
e-mail: stat_rs@inecco.net***

***Authorized by: Slavko Šobot, director
Circulation: 100 copies***

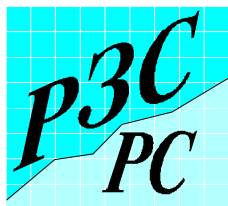

РЕПУБЛИКА СРПСКА
Републички завод за статистику
THE REPUBLIKA SRPSKA
Institute of Statistics

СТАТИСТИКА ОБРАЗОВАЊА
ОСНОВНО ОБРАЗОВАЊЕ
EDUCATION STATISTICS
BASIC EDUCATION

Број:
No:



СТАТИСТИЧКИ БИЛТЕН
STATISTICAL BULLETIN

Бања Лука
Banja Luka

2003

САДРЖАЈ
CONTENTS

Страна
Page

Предговор Foreword	5
Методолошка објашњења Notes on Methodology	6
1. РЕДОВНЕ ОСНОВНЕ ШКОЛЕ НА КРАЈУ ШКОЛСКЕ ГОДИНЕ REGULAR BASIC SCHOOLS AT THE END OF THE SCHOOL YEAR	9
1.1. Број редовних основних школа по развијености на крају школске године <i>Number of regular basic schools by development at the end of the school year</i>	9
1.2. Ученици редовних основних школа по полу, разредима и успјеху на крају школске године <i>Pupils of regular basic schools by sex, grades and result at the end of the school year</i>	9
1.3. Општи успјех редовних ученика VIII разреда на крају школске године <i>Overall result of regular VIII grade pupils at the end of the school year</i>	10
1.4. Некомбинована одјељења у редовним основним школама на крају школске године <i>Non-combined classes in regular basic schools at the end of the school year</i>	11
1.5. Комбинована одјељења у редовним основним школама на крају школске године <i>Combined classes in regular basic schools at the end of the school year</i>	11
1.6. Комбинована одјељења и ученици у редовним основним школама на крају школске године <i>Combined classes and pupils in regular basic schools at the end of the school year</i>	11
1.7. Ученици редовних основних школа од V - VIII (ISCED 2) разреда према учењу страног језика на крају школске године <i>Pupils of regular basic schools V - VIII grade (ISCED 2) by learning foreign language at the end of the school year</i>	12
1.8. Ученици редовних основних школа по полу и години рођења на крају школске 1995/1996. године <i>Pupils of regular basic schools by sex and year of birth at the end of the school year 1995/1996</i>	13
1.9. Ученици редовних основних школа по полу и години рођења на крају школске 1999/2000. године <i>Pupils of regular basic schools by sex and year of birth at the end of the school year 1999/2000</i>	14
1.10. Ученици редовних основних школа по полу и години рођења на крају школске 2000/2001. године <i>Pupils of regular basic schools by sex and year of birth at the end of the school year 2000/2001</i>	15
1.11. Наставно особље редовних основних школа на крају школске године <i>Teaching staff of regular basic schools at the end of the school year</i>	16
2. РЕДОВНЕ ОСНОВНЕ ШКОЛЕ ПО ОПШТИНАМА НА КРАЈУ ШКОЛСКЕ 2000/2001. ГОДИНЕ REGULAR BASIC SCHOOLS BY MUNICIPALITY AT THE END OF THE SCHOOL YEAR 2000/2001	17
2.1. Број редовних основних школа по развијености на крају школске 2000/2001. год. <i>Number of regular basic schools by development at the end of the school year 2000/2001</i>	17
2.2. Ученици редовних основних школа од I - IV разреда (ISCED 1) по полу, разредима и успјеху на крају школске 2000/2001. год. <i>Pupils of regular basic schools I - IV grade (ISCED 1) by sex, grade and result at the end of the school year 2000/2001</i>	20
2.3. Ученици редовних основних школа од V - VIII разреда (ISCED 2) по полу, разредима и успјеху на крају школске 2000/2001. год. <i>Pupils of regular basic schools V - VIII grade (ISCED 2) by sex, grade and result at the end of the school year 2000/2001</i>	24
2.4. Општи успјех редовних ученика VIII разреда на крају школске 2000/2001. год. <i>Overall result of full-time pupils of VIII grade at the end of the school year 2000/2001</i>	27
2.5. Некомбинована одјељења у редовним основним школама на крају школске 2000/2001. год. <i>Non-combined classes in regular basic schools at the end of the school year 2000/2001</i>	30
2.6. Комбинована одјељења у редовним основним школама на крају школске 2000/2001. год. <i>Combined classes in regular basic schools at the end of the school year 2000/2001</i>	33

2.7. Комбинована одјељења и ученици у редовним основним школама на крају школске 2000/2001. год. <i>Combined classes and pupils in regular basic schools at the end of the school year 2000/2001</i>	36
2.8. Ученици редовних основних школа од V - VIII разреда (ISCED 2) према учењу страног језика на крају школске 2000/2001. год. <i>Pupils of regular basic schools V - VIII grade (ISCED 2) by learning foreign language at the end of the school year 2000/2001</i>	40
2.9. Ученици редовних основних школа од I - IV разреда (ISCED 1) по полу и години рођења на крају школске 2000/2001. год. <i>Pupils of regular basic schools, I - IV grade (ISCED 1), by sex and year of birth at the end of the school year 2000/2001</i>	44
2.10. Ученици редовних основних школа од V - VIII разреда (ISCED 2) по полу и години рођења на крају школске 2000/2001. год. <i>Pupils of regular basic schools, V - VIII grade (ISCED 2), by sex and year of birth at the end of the school year 2000/2001</i>	49
2.11. Наставно особље нижих разреда, I - IV (ISCED 1), редовних основних школа на крају школске 2000/2001. год. <i>Teaching staff in lower grades, I - IV (ISCED 1), of regular basic schools at the end of the school year 2000/2001</i>	54
2.12. Наставно особље виших разреда, V - VIII (ISCED 2), редовних основних школа на крају школске 2000/2001. год. <i>Teaching staff in higher grades, V - VIII (ISCED 2) of regular basic schools at the end of the school year 2000/2001</i>	58
2.13. Наставно особље редовних основних школа које предаје комбиновано у нижим и вишим разредима (ISCED 1 & ISCED 2) на крају школске 2000/2001. год. <i>Teaching staff of regular basic schools who teach both in lower and higher grades (ISCED 1 & ISCED 2) at the end of the school year 2000/2001</i>	61
3. РЕДОВНЕ ОСНОВНЕ ШКОЛЕ НА ПОЧЕТКУ ШКОЛСКЕ ГОДИНЕ REGULAR BASIC SCHOOLS AT THE BEGINNING OF THE SCHOOL YEAR	64
3.1. Број редовних основних школа по развијености на почетку школске године <i>Number of regular basic schools by development at the beginning of the school year</i>	64
3.2. Ученици редовних основних школа по полу и разредима и поновци на почетку школске године <i>Pupils of regular basic schools by sex and grade and pupils who repeat the grade at the beginning of the school year</i>	64
3.3. Ученици редовних основних школа по смјенама на почетку школске године <i>Pupils of regular basic schools by shift at the beginning of the school year</i>	65
3.4. Некомбинована одјељења у редовним основним школама на почетку школске године <i>Non-combined classes in regular basic schools at the beginning of the school year</i>	66
3.5. Комбинована одјељења и ученици у редовним основним школама на почетку школске године <i>Combined classes and pupils in regular basic schools at the beginning of the school year</i>	66
3.6. Комбинована одјељења у редовним основним школама на почетку школске године <i>Combined classes in regular basic schools at the beginning of the school year</i>	66
3.7. Наставно особље редовних основних школа на почетку школске године <i>Teaching staff of regular basic schools at the beginning of the school year</i>	67
4. РЕДОВНЕ ОСНОВНЕ ШКОЛЕ ПО ОПШТИНАМА НА ПОЧЕТКУ ШКОЛСКЕ 2001/2002. ГОДИНЕ REGULAR BASIC SCHOOLS BY MUNICIPALITY AT THE BEGINNING OF THE SCHOOL YEAR 2001/2002.....	68
4.1. Број редовних основних школа по развијености на почетку школске 2001/2002. год. <i>Number of regular basic schools by development at the beginning of the school year 2001/2002.....</i>	68
4.2. Ученици редовних основних школа по полу и разредима и поновци на почетку школске 2001/2002. год. <i>Pupils of regular basic schools by sex and grade and pupils who repeat the grade at the beginning of the school year 2001/2002</i>	71
4.3. Ученици редовних основних школа по смјенама на почетку школске 2001/2002. год. <i>Pupils of regular basic schools by shift at the beginning of the school year 2001/2002.....</i>	77
4.4. Некомбинована одјељења у редовним основним школама на почетку школске 2001/2002. год. <i>Non-combined classes in regular basic schools at the beginning of the school year 2001/2002.....</i>	80
4.5. Комбинована одјељења и ученици у редовним основним школама на почетку школске 2001/2002. год. <i>Combined classes and pupils in regular basic schools at the beginning of the school year 2001/2002.....</i>	83

4.6. Комбинована одјељења у редовним основним школама на почетку школске 2001/2002. год. <i>Combined classes in regular basic schools at the beginning of the school year 2001/2002.....</i>	86
4.7. Наставно особље нижих разреда, I - IV (ISCED 1), редовних основних школа на почетку школске 2001/2002. год. <i>Teaching staff in lower grades, I - IV (ISCED 1), of regular basic schools at the beginning of the school year 2001/2002.....</i>	89
4.8. Наставно особље виших разреда, V - VIII (ISCED 2), редовних основних школа на почетку школске 2001/2002. год. <i>Teaching staff in higher grades, V - VIII (ISCED 2), of regular basic schools at the beginning of the school year 2001/2002.....</i>	92
4.9. Наставно особље редовних основних школа које предаје комбиновано у нижим и вишим разредима (ISCED 1 & ISCED 2) на почетку школске 2001/2002. год. <i>Teaching staff of regular basic schools who teach both in lower and higher grades (ISCED 1 & ISCED 2) at the beginning of the school year 2001/2002.....</i>	95
5. СПЕЦИЈАЛНЕ ОСНОВНЕ ШКОЛЕ НА КРАЈУ ШКОЛСКЕ ГОДИНЕ SPECIAL BASIC SCHOOLS AT THE END OF THE SCHOOL YEAR	98
5.1. Број специјалних основних школа по развијености на крају школске године <i>Number of special basic schools by development at the end of the school year</i>	98
5.2. Ученици специјалних основних школа према полу и успјеху на крају школске године <i>Pupils of special basic schools by sex and result at the end of the school year</i>	98
5.3. Општи успјех ученика специјалних основних школа на крају школске године <i>Overall result of special basic schools pupils at the end of the school year</i>	99
5.4. Некомбинована одјељења у специјалним основним школама на крају школске године <i>Non-combined classes in special basic schools at the end of the school year</i>	99
5.5. Комбинована одјељења у специјалним основним школама на крају школске године <i>Combined classes in special basic schools at the end of the school year</i>	99
5.6. Ученици специјалних основних школа од V - VIII разреда (ISCED 2) према учењу страног језика на крају школске године <i>Pupils of special basic schools V - VIII grade (ISCED 2) by learning foreign language at the end of the school year</i>	100
5.7. Ученици специјалних основних школа по полу и години рођења на крају школске године 1995/1996. <i>Pupils of special basic schools by sex and year of birth at the end of the school year 1995/1996</i>	100
5.8. Ученици специјалних основних школа по полу и години рођења на крају школске године 1999/2000. <i>Pupils of special basic schools by sex and year of birth at the end of the school year 1999/2000</i>	101
5.9. Ученици специјалних основних школа по полу и години рођења на крају школске године 2000/2001. <i>Pupils of special basic schools by sex and year of birth at the end of the school year 2000/2001</i>	101
5.10. Наставно особље нижих разреда, I - IV (ISCED 1), специјалних основних школа на крају школске године <i>Teaching staff in lower grades, I - IV (ISCED 1), of special basic schools at the end of the school year</i>	101
5.11. Наставно особље виших разреда, V - VIII (ISCED 2), специјалних основних школа на крају школске године <i>Teaching staff in higher grades, V - VIII (ISCED 2), of special basic schools at the end of the school year</i>	102
5.12. Наставно особље специјалних основних школа које предаје комбиновано у нижим и вишим разредима (ISCED 1 & ISCED 2) на крају школске године <i>Teaching staff of special basic schools who teach both in lower and higher grades (ISCED 1 & ISCED 2) at the end of the school year</i>	102
6. СПЕЦИЈАЛНЕ ОСНОВНЕ ШКОЛЕ НА ПОЧЕТКУ ШКОЛСКЕ ГОДИНЕ SPECIAL BASIC SCHOOLS AT THE BEGINNING OF THE SCHOOL YEAR	103
6.1. Број специјалних основних школа по развијености на почетку школске године <i>Number of special basic schools by development at the beginning of the school year</i>	103
6.2. Ученици специјалних основних школа по полу и разредима и поновци на почетку школске године <i>Pupils of special basic schools by sex and grade and pupils who repeat the grade at the beginning of the school year</i>	103

	Страна Page
6.3. Некомбинована одјељења у специјалним основним школама на почетку школске године <i>Non-combined classes in special basic schools at the beginning of the school year</i>	104
6.4. Комбинована одјељења у специјалним основним школама на почетку школске године <i>Combined classes in special basic schools at the beginning of the school year</i>	104
6.5. Наставно особље нижих разреда, I - IV (ISCED 1), специјалних основних школа на почетку школске године <i>Teaching staff in lower grades, I - IV (ISCED 1), of special basic schools at the beginning of the school year</i>	104
6.6. Наставно особље виших разреда, V - VIII (ISCED 2), специјалних основних школа на почетку школске године <i>Teaching staff in higher grades, V - VIII (ISCED 2), of special basic schools at the beginning of the school year</i>	105
6.7. Наставно особље специјалних основних школа које предаје комбиновано у нижим и вишим разредима (ISCED 1 & ISCED 2) на почетку школске године <i>Teaching staff of special basic schools who teach both in lower and higher grades (ISCED 1 & ISCED 2) at the beginning of the school year</i>	105

ПРЕДГОВОР

У овом билтену, Републички завод за статистику објављује податке о основном образовању који се прикупљају по Програму статистичких истраживања за Републику Српску.

Билтен садржи податке о редовним и специјалним основним школама на крају и почетку школске године. Серије за Републику обухватају шест година, а подаци за општине односе се на крај 2000/2001. и почетак 2001/2002. школске године.

Изражавамо захвалност свим сарадницима који су учествовали у прикупљању, контроли, обради, припреми статистичких података и методолошких објашњења, те у уређивању, превођењу и штампању овог Билтена.

На свим примједбама и сугестијама за побољшање слиједећег Билтена, Републички завод за статистику биће захвалан.

FOREWORD

In this bulletin, The Republika Srpska Institute of Statistics publishes data on basic education, collected according The Republika Srpska Programme of Statistical Surveys.

The bulletin contains data on regular and special basic schools at the end and the beginning of a school year. Series for The Republic cover six years, and data for municipalities refer to the end of the school year 2000/2001 and the beginning of the school year 2001/2002.

We would like to thank all our collaborators who participated in collecting, controlling, processing and preparing of statistical data and methodologies, as well as in editing, translating and printing of this Bulletin.

The Republika Srpska Institute of Statistics will highly appreciate any remarks and suggestions that could improve our next Bulletin.

Славко Шобот
Директор
Републичког завода за статистику Републике Српске

*Slavko Šobot
Director
The Republika Srpska Institute of Statistics*

МЕТОДОЛОШКА ОБЈАШЊЕЊА

Циљ истраживања

Циљ статистике образовања је да презентује податке о стању, структури и развоју школа и одјељења, о структури и кретању ученика и наставника, о резултатима школовања и чиниоцима који на њих утичу. Задачи статистике образовања остварују се прикупљањем, обрадом и објављивањем података који се прикупљају од свих школа на подручју Републике Српске.

Извор података

Подаци за основно образовање (редовно и специјално) који се објављују у овом Билтену резултат су редовних годишњих истраживања која су проведена на крају школске 2000/2001. године - стање послје поправних испита, и на почетку школске 2001/2002. године - стање 25.09.2002. године. Прикупљање података врши се путем образаца :

- Годишњи статистички извјештај за редовне основне школе (образац ШО-Р/К и ШО-Р/П).
- Годишњи статистички извјештај за основне специјалне школе (образац ШО-С/К и ШО-С/П).

Обухват података

Истраживањем су обухваћене све редовне и специјалне основне школе које раде.

Дефиниције јединице посматрања

У статистици образовања јединица посматрања је **свака редовна основна школа која ради**. Као посебна школска јединица сматра се свака непотпуна (четвороразредна, петоразредна, шесторазредна) и потпуна (осморазредна) основна школа која је организационо повезана са централном (матичном) школом са којом има заједничку управу или истог директора, а територијално је удаљена од централне школе.

Јединица посматрања је и **свака специјална основна школа** као и **свако специјално одјељење** за дјецу ометену у психичком и физичком развоју. Оваква специјална одјељења су у саставу редовних школа.

NOTES ON METHODOLOGY

Survey objective

Education statistics objective is to present data on condition, structure and development of schools and classes, on structure and movement of pupils and teachers, on results of education and factors that affect the results. Education statistics tasks are realised by collecting, processing and publishing of data collected from all schools on the territory of the Republika Srpska.

Source of data

Data on basic education (regular and special), which have been published in this Bulletin, are the result of regular annual surveys conducted at the end of the school year 2000/2001 - status after resits, and at the beginning of the school year 2001/2002 - as of 25.09.2002. Data collecting is done through forms:

- *Annual statistical report for regular basic schools (form ŠO-R/K and ŠO-R/P).*
- *Annual statistical report for special basic schools (form ŠO-S/K and ŠO-S/P).*

Data coverage

All regular and special basic schools, which work, are covered by this survey.

Definition of the unit of observation

*In education statistics, the unit of observation is **every regular basic school which works**. A separate school unit is considered every incomplete (of four grades, five grades, six grades) and complete (of eight grades) basic school which is organizationally connected with a central (parent) school with which it has joint management or a same director and it is territorially separated from the central school.*

*The unit of observation is also **every special basic school** as well as **every special class** for handicapped children. Such special classes are within regular schools.*

Циљ основног образовања и васпитања је стицање општег знања. Основно образовање и васпитање остварује се у трајању од осам година.

Школом се у статистици образовања сматра група ученика организованих у једну школску јединицу, са једним или више наставника који изводе наставу одређене врсте по одређеном наставном плану и програму, без обзира да ли је школа самостална, подручно одјељење или одјељење при другој врсти школе. Школом се сматрају и територијално издвојене јединице у саставу основне школе, као и специјална одјељења при редовним основним школама.

Одјељење је група ученика које, истовремено и у истој просторији, обучава у току школске године један наставник или више наставника сукцесивно.

С обзиром на разреде из којих су састављена, одјељења могу бити некомбинована и комбинована. **Некомбиновано** одјељење је одјељење у коме се налазе ученици само једног разреда. **Комбиновано** одјељење је одјељење у коме се налазе ученици два или више разреда.

Разред је степен школовања у којем ученици у одређеном интервалу времена, али најдуже у једној школској години, стичу одређен обим знања према наставном плану и програму одређене врсте школе.

Везе ученика са одјељењем и разредом могу бити различите. Ученици једног разреда могу бити распоређени у два или више одјељења (када је у један разред уписан већи број ученика). Ученици два или више разреда могу сачињавати једно (комбиновано) одјељење. Исто тако ученици једног разреда могу чинити једно одјељење.

Под појмом **редован ученик** подразумејева се лице уписано у школу са циљем да похађа наставу.

Поновац је ученик који други пут или више пута уписује исти разред.

Ученик упућен да понавља разред је онај ученик који је на крају школске године негативно оцјењен из три или више предмета (сагласно прописима за ту врсту школе) или онај који на крају школске године не положи поправни, односно разредни испит.

The objective of basic education and upbringing is acquiring general knowledge. Basic education is realised in duration of eight years.

***School**, in education statistics, is considered a group of pupils organized in one school unit with one or more teachers, who perform a certain kind of teaching by a certain educational plan and programme, irrespective of whether a school is independent, regional unit or a unit within another kind of school. Schools are also considered territorially separated units within basic schools as well as special classes within regular basic schools.*

***Class** is a group of pupils, who are simultaneously and in the same classroom, taught by one or more teachers successively, during one school year.*

*Considering the grades which they are consisted of, classes can be non-combined and combined. **Non-combined** class is a class that consists of pupils of only one grade. **Combined** class is a class that consists of pupils of two or more grades.*

***Grade** is a level of education in which pupils, in a certain time interval but no longer than one school year, attain a certain extent of knowledge according to educational plan and programme of a certain kind of school.*

Relations between a pupil, class and grade can be different. Pupils of one grade can be allocated to two or more classes (when one grade has more pupils enrolled). One (combined) class can consist of pupils of two or more grades. One class can consist of pupils of the same grade as well.

***Full-time pupil** is considered a person enrolled to school with the aim to attend school.*

***Repeater (a pupil who repeats the grade)** is a pupil who enrolls to a same grade two or more times.*

***Pupil instructed to repeat a grade** is a pupil that has got negative marks in three or more subjects at the end of a school year (according to regulations for that kind of school) or a pupil that does not pass a resit at the end of the school year.*

ISCED 97 - Међународна стандардна класификација образовања користи се према препоруци UNESCO-а, OECD-а, EUROSTAT-а и других међународних организација за приказивање података о образовању. Ова класификација омогућава упоредивост података из образовања на међународном нивоу.

ISCED има двије укрштене варијабле: степен образовања и подручје образовања.

Степени образовања су:

ISCED 0, који, у образовном систему Републике Српске, одговара предшколском образовању дјеце од треће године до поласка у основну школу.

ISCED 1, који, у образовном систему Републике Српске, одговара образовању у нижим разредима основне школе (I-IV).

ISCED 2, који, у образовном систему Републике Српске, одговара образовању у вишим разредима основне школе (V-VIII).

ISCED 3, који, у образовном систему Републике Српске, одговара средњем образовању.

ISCED 5, који, у образовном систему Републике Српске, одговара високом образовању укључујући постдипломски магистарски студиј.

ISCED 6, који, у образовном систему Републике Српске, одговара докторату наука.

Основни материјал статистике образовања припрема се и обрађује у Републичком заводу за статистику.

Садржај образаца према којима се врши обрада, прописан је Програмом статистичких истраживања од интереса за Републику Српску.

Објашњење знакова

- нема појаве

ISCED 97 - International Standard Classification of Education is used as recommended by UNESCO, OECD, EUROSTAT and other international organizations for presenting data on education. This classification enables data comparability on the international level.

There are two cross-variables in ISCED: level of education and field of study.

The levels of education are:

ISCED 0, in the Republika Srpska education system corresponding to pre-school education of children from the age of three to starting basic school.

ISCED 1, in the Republika Srpska education system corresponding to education in lower grades of basic school (I-IV).

ISCED 2, in the Republika Srpska education system corresponding to education in higher grades of basic school (V-VIII).

ISCED 3, in the Republika Srpska education system corresponding to education in secondary schools.

ISCED 5, in the Republika Srpska education system corresponding to tertiary education, including postgraduate study for master's degree.

ISCED 6, in the Republika Srpska education system corresponding to a doctor's degree.

The basic material on education statistics is prepared and processed in the Republika Srpska Institute of Statistics.

The content of forms, according to which the data processing is made, is prescribed by The Programme of Statistical Surveys.

Explanation of symbols

- no occurrence

1. РЕДОВНЕ ОСНОВНЕ ШКОЛЕ НА КРАЈУ ШКОЛСКЕ ГОДИНЕ REGULAR BASIC SCHOOLS AT THE END OF THE SCHOOL YEAR

1.1. БРОЈ РЕДОВНИХ ОСНОВНИХ ШКОЛА ПО РАЗВИЈЕНОСТИ НА КРАЈУ ШКОЛСКЕ ГОДИНЕ NUMBER OF REGULAR BASIC SCHOOLS BY DEVELOPMENT AT THE END OF THE SCHOOL YEAR

	Укупно <i>Total</i>	Четвороразредне <i>Of four grades ISCED 1</i>	Осморазредне <i>Of eight grades ISCED 1 & ISCED 2</i>
1995/1996	638	404	234
1996/1997	715	453	262
1997/1998	710	447	263
1998/1999	725	461	264
1999/2000	729	466	263
2000/2001	726	467	259

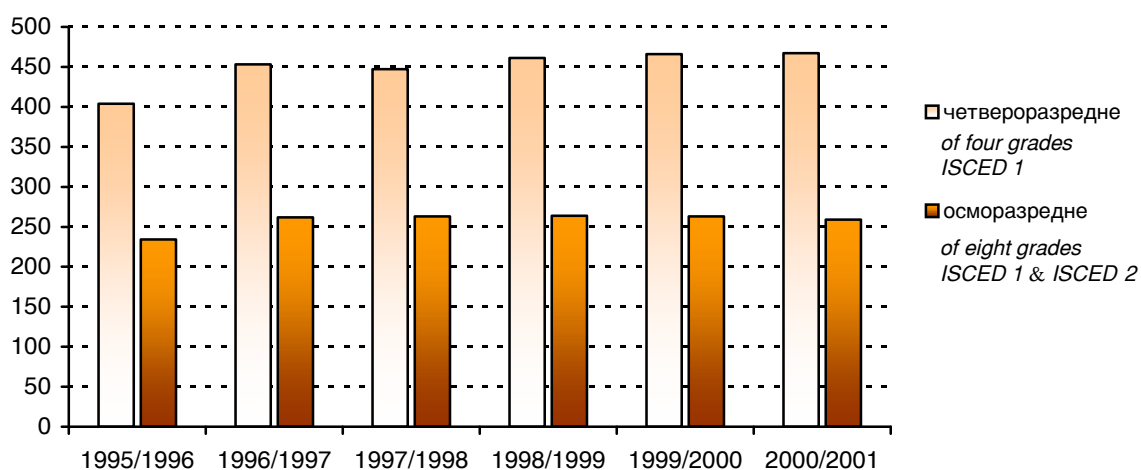

Графика 1 Број редовних основних школа по развијености на крају школске године
Graph 1 Number of regular basic schools by the number of grades at the end of the school year

1.2. УЧЕНИЦИ РЕДОВНИХ ОСНОВНИХ ШКОЛА ПО ПОЛУ, РАЗРЕДИМА И УСПЈЕХУ НА КРАЈУ ШКОЛСКЕ ГОДИНЕ PUPILS OF REGULAR BASIC SCHOOLS BY SEX, GRADES AND RESULT AT THE END OF THE SCHOOL YEAR

	Укупан број ученика <i>Total number of pupils</i>		Завршили разред <i>Completed the grade</i>		Нису завршили разред <i>Did not complete the grade</i>	
	свега <i>all</i>	женски <i>females</i>	свега <i>all</i>	женски <i>females</i>	свега <i>all</i>	женски <i>females</i>
1995/1996 укупно <i>total</i>	125856	61669	124193	61259	1663	410
I-IV <i>ISCED 1</i>	60672	29804	60371	29709	301	95
V-VIII <i>ISCED 2</i>	65184	31865	63822	31550	1362	315
1996/1997 укупно <i>total</i>	130153	63569	128718	63199	1435	370
I-IV <i>ISCED 1</i>	62685	30733	62428	30651	257	82
V-VIII <i>ISCED 2</i>	67468	32836	66290	32548	1178	288
1997/1998 укупно <i>total</i>	126461	61787	124943	61424	1518	363
I-IV <i>ISCED 1</i>	60292	29509	60017	29416	275	93
V-VIII <i>ISCED 2</i>	66169	32278	64926	32008	1243	270

1.2. УЧЕНИЦИ РЕДОВНИХ ОСНОВНИХ ШКОЛА ПО ПОЛУ, РАЗРЕДИМА И УСПЈЕХУ НА КРАЈУ ШКОЛСКЕ ГОДИНЕ
PUPILS OF REGULAR BASIC SCHOOLS BY SEX, GRADES AND RESULT AT THE END OF THE SCHOOL YEAR

(наставак - continued)

	Укупан број ученика <i>Total number of pupils</i>		Завршили разред <i>Completed the grade</i>		Нису завршили разред <i>Did not complete the grade</i>	
	свега <i>all</i>	женски <i>females</i>	свега <i>all</i>	женски <i>females</i>	свега <i>all</i>	женски <i>females</i>
1998/1999 укупно <i>total</i>	125244	61173	124129	60881	1115	292
I-IV <i>ISCED 1</i>	59959	29245	59792	29187	167	58
V-VIII <i>ISCED 2</i>	65285	31928	64337	31694	948	234
1999/2000 укупно <i>total</i>	121197	59017	120275	58783	922	234
I-IV <i>ISCED 1</i>	58035	28107	57855	28053	180	54
V-VIII <i>ISCED 2</i>	63162	30910	62420	30730	742	180
2000/2001 укупно <i>total</i>	114570	55869	113844	55716	726	153
I-IV <i>ISCED 1</i>	53840	26106	53742	26082	98	24
V-VIII <i>ISCED 2</i>	60730	29763	60102	29634	628	129

1.3. ОПШТИ УСПЈЕХ РЕДОВНИХ УЧЕНИКА VIII РАЗРЕДА НА КРАЈУ ШКОЛСКЕ ГОДИНЕ
OVERALL RESULT OF FULL-TIME PUPILS OF VIII GRADE AT THE END OF THE SCHOOL YEAR

	Укупно <i>Total</i>	Женски <i>Females</i>	Завршили VIII разред са успјехом <i>Completed VIII grade with the result</i>			
			одличан <i>excellent</i>	врлодобар <i>very good</i>	добар <i>good</i>	довољан <i>satisfactory</i>
1995/1996	15507	7731	4026	4974	5350	1157
1996/1997	16609	8202	4230	5208	5873	1298
1997/1998	16428	8101	4382	5158	5721	1167
1998/1999	16766	8239	4413	5380	5866	1107
1999/2000	15714	7773	4414	5027	5335	938
2000/2001	15744	7799	4396	5141	5329	878

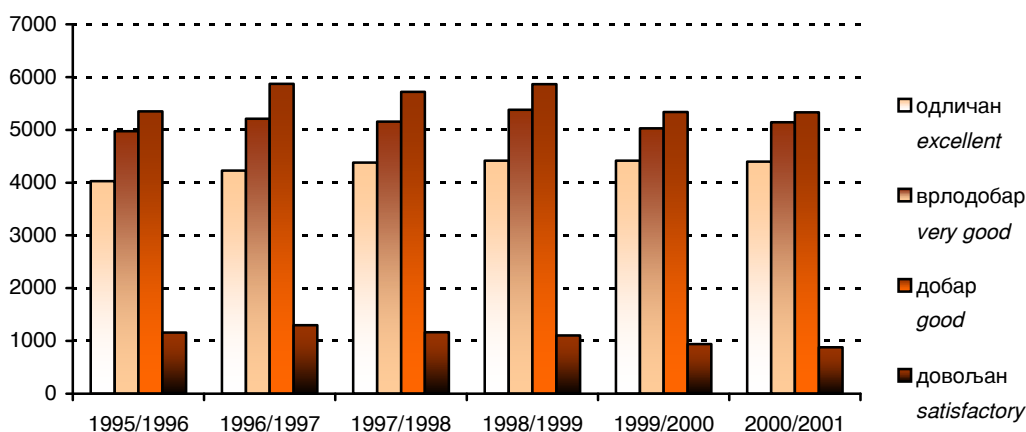

Графика 2 Општи успјех редовних ученика VIII разреда на крају школске године
Graph 2 Overall result of full-time pupils of VIII grade at the end of the school year

1.4. НЕКОМБИНОВАНА ОДЈЕЉЕЊА У РЕДОВНИМ ОСНОВНИМ ШКОЛАМА НА КРАЈУ ШКОЛСКЕ ГОДИНЕ
NON-COMBINED CLASSES IN REGULAR BASIC SCHOOLS AT THE END OF THE SCHOOL YEAR

	Укупно одјељења Total of classes	Број некомбинованих одјељења Number of non-combined classes									
		укупно I - IV total ISCED 1	I	II	III	IV	укупно V - VIII total ISCED 2	V	VI	VII	VIII
1995/1996	4142	1865	471	463	476	455	2277	584	570	571	552
1996/1997	4594	2060	528	496	505	531	2534	624	645	635	630
1997/1998	4578	2033	524	518	491	500	2545	633	628	649	635
1998/1999	4632	2084	529	524	531	500	2548	632	636	635	645
1999/2000	4612	2079	491	523	529	536	2533	620	636	642	635
2000/2001	4461	1979	496	464	509	510	2482	623	609	622	628

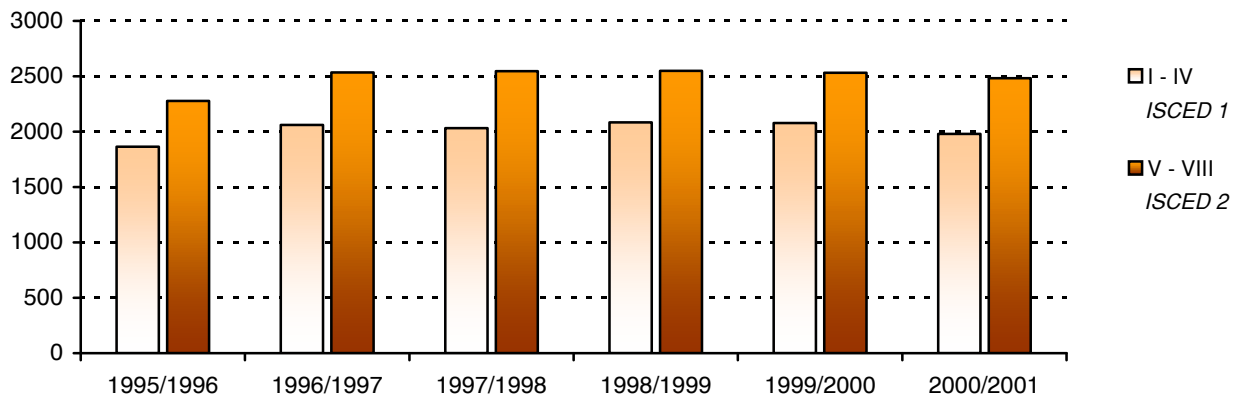

Графика 3 Некомбинована одјељења у редовним основним школама на крају школске године
Graph 3 Non-combined classes in regular basic schools at the end of the school year

1.5. КОМБИНОВАНА ОДЈЕЉЕЊА У РЕДОВНИМ ОСНОВНИМ ШКОЛАМА НА КРАЈУ ШКОЛСКЕ ГОДИНЕ
COMBINED CLASSES IN REGULAR BASIC SCHOOLS AT THE END OF THE SCHOOL YEAR

	Комбинована одјељења Combined classes			
	укупно total	I - IV ISCED 1	V - VIII ISCED 2	нижи и виши lower and higher ISCED 1 & ISCED 2
1995/1996	675	666	9	-
1996/1997	752	740	12	-
1997/1998	752	743	9	-
1998/1999	761	750	11	-
1999/2000	758	752	6	-
2000/2001	774	766	8	-

1.6. КОМБИНОВАНА ОДЈЕЉЕЊА И УЧЕНИЦИ У РЕДОВНИМ ОСНОВНИМ ШКОЛАМА НА КРАЈУ ШКОЛСКЕ ГОДИНЕ
COMBINED CLASSES AND PUPILS IN REGULAR BASIC SCHOOLS AT THE END OF THE SCHOOL YEAR

	Укупно Total		Од два разреда Of two grades		Од три разреда Of three grades		Од четири и више разреда Of four and more grades	
	одјељења classes	ученици pupils	одјељења classes	ученици pupils	одјељења classes	ученици pupils	одјељења classes	ученици pupils
1995/1996	675	11190	503	8846	58	629	114	1715
1996/1997	752	11264	572	9017	77	786	103	1461
1997/1998	752	11072	571	8889	83	911	98	1272
1998/1999	761	10681	586	8586	85	908	90	1187
1999/2000	758	10343	587	8463	83	864	88	1016
2000/2001	774	10228	619	8589	82	786	73	853

1.7. УЧЕНИЦИ РЕДОВНИХ ОСНОВНИХ ШКОЛА ОД V-VIII РАЗРЕДА (ISCED 2) ПРЕМА УЧЕЊУ СТРАНОГ ЈЕЗИКА НА КРАЈУ ШКОЛСКЕ ГОДИНЕ
PUPILS OF REGULAR BASIC SCHOOLS V-VIII GRADE (ISCED 2) BY LEARNING FOREIGN LANGUAGE AT THE END OF THE SCHOOL YEAR

	Укупно ученика <i>Pupils, total</i>	По називу језика <i>By name of language</i>					Ученици који уче два страна језика ¹⁾ <i>Pupils who learn two foreign languages</i>	
		руски <i>Russian</i>	енглески <i>English</i>	француски <i>French</i>	њемачки <i>German</i>	остали <i>other</i>		
1995/1996	укупно <i>total</i>	65184	14042	28514	2067	20663	-	102
	V	16785	3479	8005	305	5098	-	102
	VI	16522	3335	7362	505	5320	-	-
	VII	16257	3639	6753	616	5249	-	-
	VIII	15620	3589	6394	641	4996	-	-
1998/1999	укупно <i>total</i>	65285	13998	32423	1604	18353	-	1093
	V	15952	3251	8776	404	3874	-	353
	VI	16439	3190	8678	425	4564	-	418
	VII	16055	3568	7291	424	4924	-	152
	VIII	16839	3989	7678	351	4991	-	170
1999/2000	укупно <i>total</i>	63162	12121	34773	1636	16753	-	2121
	V	15191	2337	9301	340	3673	-	460
	VI	15802	2867	9127	384	3825	-	401
	VII	16402	3336	8798	407	4498	-	637
	VIII	15767	3581	7547	505	4757	-	623
2000/2001	укупно <i>total</i>	60730	12571	35942	1508	14520	-	3811
	V	15058	3058	9643	223	3247	-	1113
	VI	14683	2647	9198	347	3473	-	982
	VII	15188	3455	8509	459	3681	-	916
	VIII	15801	3411	8592	479	4119	-	800

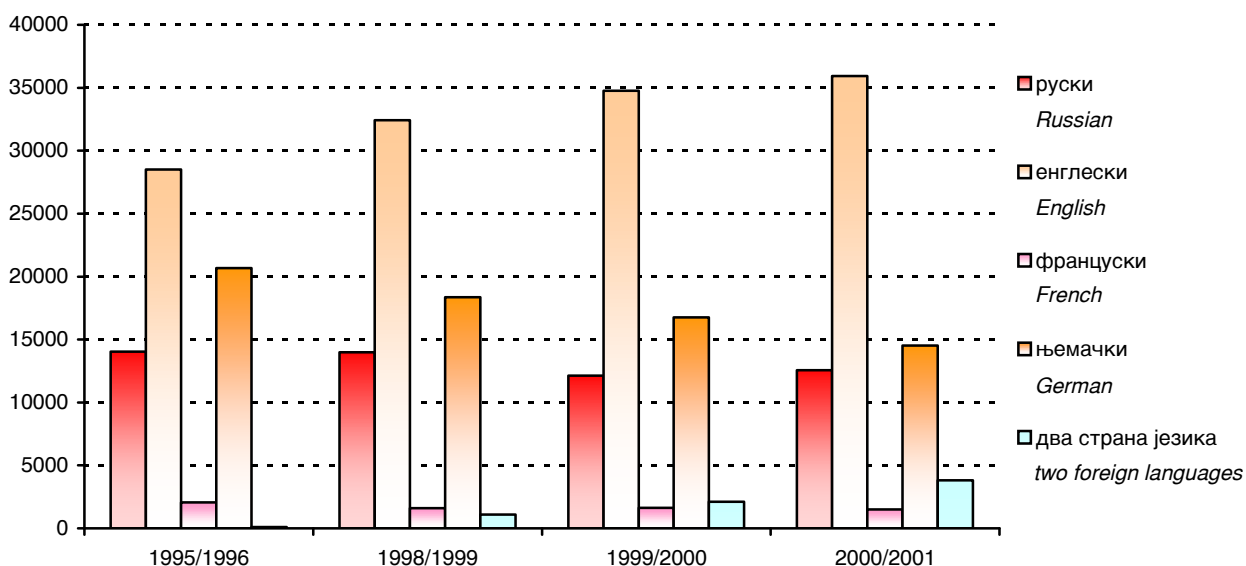

Графика 4 Ученици редовних основних школа према учењу страног језика на крају школске године
Graph 4 Pupils of regular basic schools by foreign language at the end of the school year

¹⁾ Ови ученици су већ укључени и распоређени у колонама "По називу језика"
These pupils are already included and distributed by columns "By name of language"

1.8. УЧЕНИЦИ РЕДОВНИХ ОСНОВНИХ ШКОЛА ПО ПОЛУ И ГОДИНИ РОЂЕЊА НА КРАЈУ ШКОЛСКЕ 1995/1996. ГОДИНЕ
PUPILS OF REGULAR BASIC SCHOOLS BY SEX AND YEAR OF BIRTH AT THE END OF THE SCHOOL YEAR 1995/1996

	Пол Sex	Укупно Total	Година рођења Year of birth									
			1989 и касније 1989 and later	1988	1987	1986	1985	1984	1983	1982	1981	1980 и раније 1980 and earlier
УКУПНО	свега <i>all</i>	125865	3549	14430	15187	15823	15576	16969	16566	15979	11407	379
TOTAL	мушки <i>male</i>	64202	1780	7321	7682	8092	7989	8653	8520	8172	5766	227
	женски <i>female</i>	61663	1769	7109	7505	7731	7587	8316	8046	7807	5641	152
I - IV	свега <i>all</i>	60681	3549	14430	15187	15717	11434	335	29	-	-	-
ISCED 1	мушки <i>male</i>	30883	1780	7321	7682	8039	5850	196	15	-	-	-
	женски <i>female</i>	29798	1769	7109	7505	7678	5584	139	14	-	-	-
V - VIII	свега <i>all</i>	65184	-	-	-	106	4142	16634	16537	15979	11407	379
ISCED 2	мушки <i>male</i>	33319	-	-	-	53	2139	8457	8505	8172	5766	227
	женски <i>female</i>	31865	-	-	-	53	2003	8177	8032	7807	5641	152

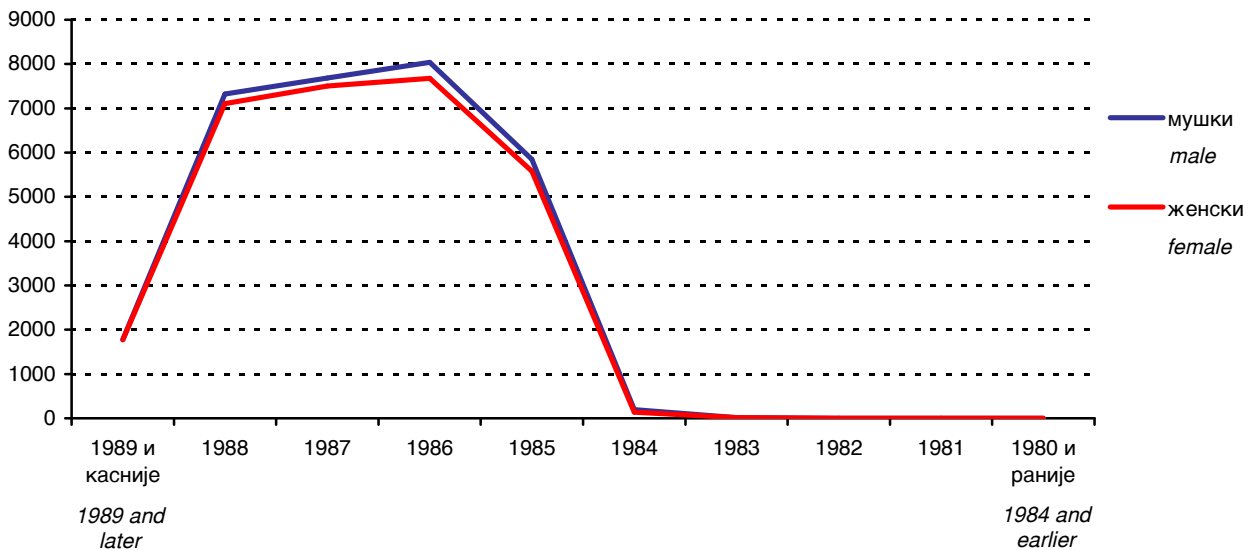

Графика 5 Ученици редовних основних школа од I-IV разреда (ISCED 1) по полу и години рођења на крају школске 1995/1996. године
Graph 5 Pupils of regular basic schools, I-IV grade (ISCED 1), by sex and year of birth at the end of the school year 1995/1996

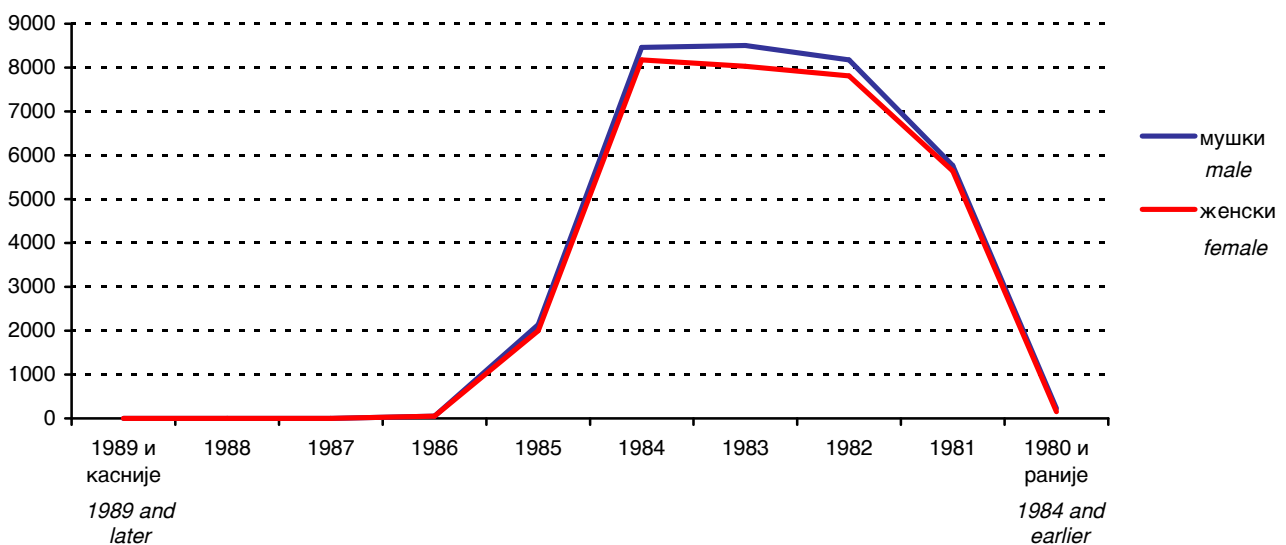

Графика 6 Ученици редовних основних школа од V-VIII разреда (ISCED 2) по полу и години рођења на крају школске 1995/1996. године
Graph 6 Pupils of regular basic schools, V-VIII grade (ISCED 2), by sex and year of birth at the end of the school year 1995/1996

1.9. УЧЕНИЦИ РЕДОВНИХ ОСНОВНИХ ШКОЛА ПО ПОЛУ И ГОДИНИ РОЂЕЊА НА КРАЈУ ШКОЛСКЕ 1999/2000. ГОДИНЕ
PUPILS OF REGULAR BASIC SCHOOLS BY SEX AND YEAR OF BIRTH AT THE END OF THE SCHOOL YEAR 1999/2000

	Пол Sex	Укупно Total	Година рођења Year of birth									
			1993 и касније 1993 and later	1992	1991	1990	1989	1988	1987	1986	1985	1984 и раније 1984 and earlier
УКУПНО	свега all	121197	2197	12970	14734	14913	15274	15445	15740	16395	13106	423
TOTAL	мушки male	62180	1151	6715	7526	7721	7853	7883	8040	8328	6702	261
	женски female	59017	1046	6255	7208	7192	7421	7562	7700	8067	6404	162
I - IV	свега all	58035	2197	12970	14734	14881	12960	274	10	5	3	1
ISCED 1	мушки male	29928	1151	6715	7526	7706	6661	155	7	4	2	1
	женски female	28107	1046	6255	7208	7175	6299	119	3	1	1	-
V - VIII	свега all	63162	-	-	-	32	2314	15171	15730	16390	13103	422
ISCED 2	мушки male	32252	-	-	-	15	1192	7728	8033	8324	6700	260
	женски female	30910	-	-	-	17	1122	7443	7697	8066	6403	162

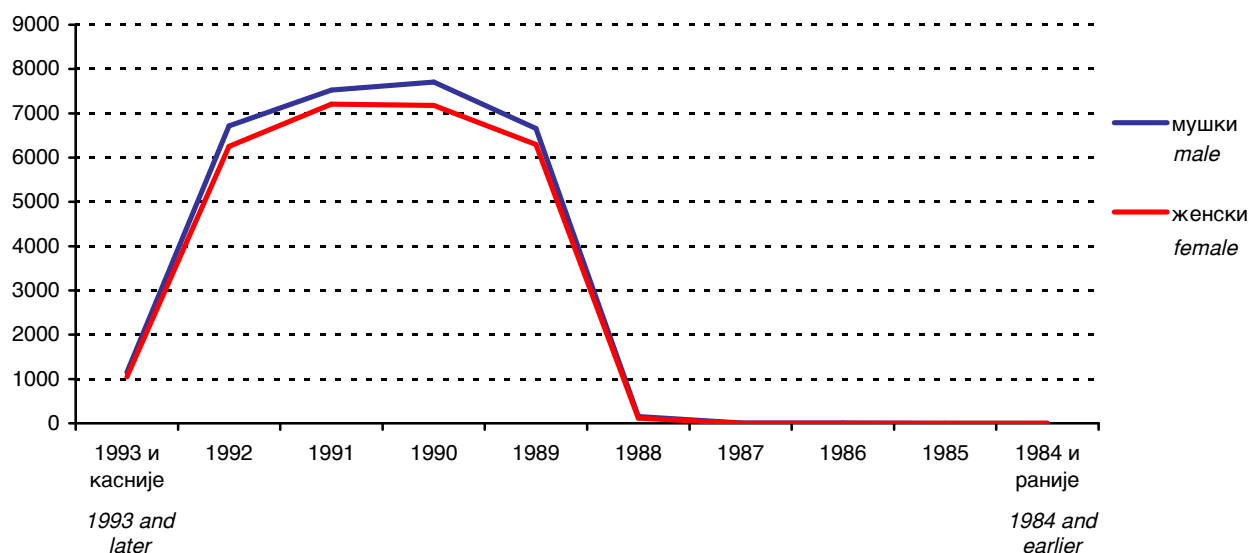

Графика 7 Ученици редовних основних школа од I-IV разреда (ISCED 1) по полу и години рођења на крају школске 1999/2000. године
Graph 7 Pupils of regular basic schools, I-IV grade (ISCED 1), by sex and year of birth at the end of the school year 1999/2000

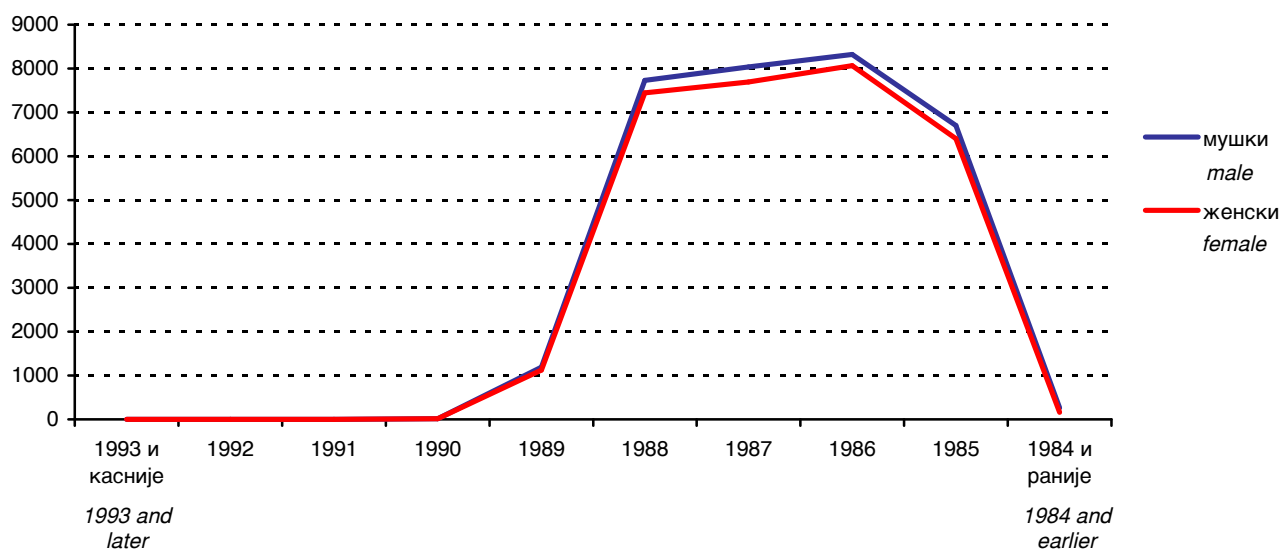

Графика 8 Ученици редовних основних школа од V-VIII разреда (ISCED 2) по полу и години рођења на крају школске 1999/2000. године
Graph 8 Pupils of regular basic schools, V-VIII grade (ISCED 2), by sex and year of birth at the end of the school year 1999/2000

1.10. УЧЕНИЦИ РЕДОВНИХ ОСНОВНИХ ШКОЛА ПО ПОЛУ И ГОДИНИ РОЂЕЊА НА КРАЈУ ШКОЛСКЕ 2000/2001. ГОДИНЕ
PUPILS OF REGULAR BASIC SCHOOLS BY SEX AND YEAR OF BIRTH AT THE END OF THE SCHOOL YEAR 2000/2001

	Пол Sex	Укупно Total	Година рођења Year of birth									
			1994 и касније 1994 and later	1993	1992	1991	1990	1989	1988	1987	1986	1985 и раније 1985 and earlier
УКУПНО	свега all	113691	2709	12210	12437	14153	14256	14810	14979	15331	12097	709
TOTAL	мушки male	58215	1356	6290	6391	7225	7398	7561	7666	7793	6135	400
	женски female	55476	1353	5920	6046	6928	6858	7249	7313	7538	5962	309
I - IV	свега all	52961	2709	12210	12437	14102	11221	262	18	1	-	1
ISCED 1	мушки male	27248	1356	6290	6391	7203	5840	156	10	1	-	1
	женски female	25713	1353	5920	6046	6899	5381	106	8	-	-	-
V - VIII	свега all	60730	-	-	-	51	3035	14548	14961	15330	12097	708
ISCED 2	мушки male	30967	-	-	-	22	1558	7405	7656	7792	6135	399
	женски female	29763	-	-	-	29	1477	7143	7305	7538	5962	309

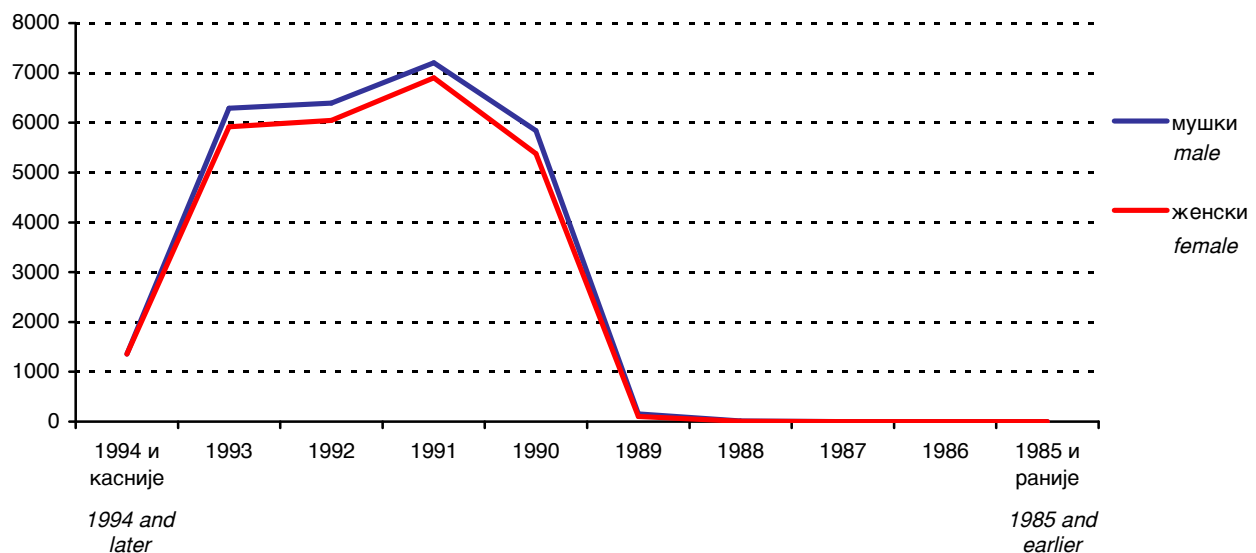

Графика 9 Ученици редовних основних школа од I-IV разреда (ISCED 1) по полу и години рођења на крају школске 2000/2001. године
Graph 9 Pupils of regular basic schools, I-IV grade (ISCED 1), by sex and year of birth at the end of the school year 2000/2001

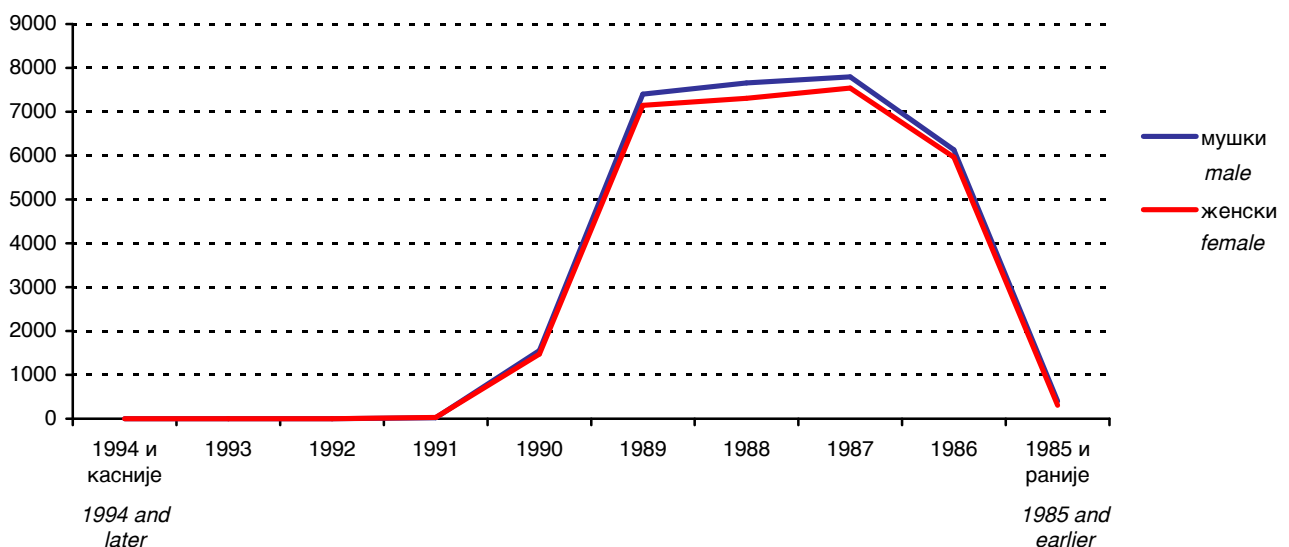

Графика 10 Ученици редовних основних школа од V-VIII разреда (ISCED 2) по полу и години рођења на крају школске 2000/2001. године
Graph 10 Pupils of regular basic schools, V-VIII grade (ISCED 2), by sex and year of birth at the end of the school year 2000/2001

1.11. НАСТАВНО ОСОБЉЕ РЕДОВНИХ ОСНОВНИХ ШКОЛА НА КРАЈУ ШКОЛСКЕ ГОДИНЕ
TEACHING STAFF OF REGULAR BASIC SCHOOLS AT THE END OF THE SCHOOL YEAR

	Одржавају наставу <i>Teaching</i>	Укупно <i>Total</i>	Жене <i>Females</i>	На неодређено вријеме <i>On the permanent basis</i>				На одређено вријеме <i>On the temporary basis</i>			
				пуно радно вријеме <i>working full-time</i>		краће од пуног радног времена <i>working part-time</i>		пуно радно вријеме <i>working full-time</i>		краће од пуног радног времена <i>working part-time</i>	
				свега <i>all</i>	жене <i>females</i>	свега <i>all</i>	жене <i>females</i>	свега <i>all</i>	жене <i>females</i>	свега <i>all</i>	жене <i>females</i>
1995/1996	укупно <i>total</i>	6098	3838	5369	3333	78	36	613	450	38	19
	I-IV <i>ISCED 1</i>	2626	1891	2389	1707	4	-	232	184	1	-
	V-VIII <i>ISCED 2</i>	3363	1909	2895	1597	64	36	369	257	35	19
	и у нижим и у вишим разредима <i>both in lower and higher grades, ISCED 1 & ISCED 2</i>	109	38	85	29	10	-	12	9	2	-
1996/1997	укупно <i>total</i>	6816	4179	6202	3766	102	43	459	338	53	32
	I-IV <i>ISCED 1</i>	2878	2039	2717	1911	2	-	159	128	-	-
	V-VIII <i>ISCED 2</i>	3817	2098	3398	1822	85	43	284	201	50	32
	и у нижим и у вишим разредима <i>both in lower and higher grades, ISCED 1 & ISCED 2</i>	121	42	87	33	15	-	16	9	3	-
1997/1998	укупно <i>total</i>	6740	4198	6032	3734	75	34	548	377	85	53
	I-IV <i>ISCED 1</i>	2845	2054	2674	1926	3	-	166	127	2	1
	V-VIII <i>ISCED 2</i>	3769	2103	3268	1773	64	34	364	244	73	52
	и у нижим и у вишим разредима <i>both in lower and higher grades, ISCED 1 & ISCED 2</i>	126	41	90	35	8	-	18	6	10	-
1998/1999	укупно <i>total</i>	6914	4311	6128	3789	90	48	574	411	122	63
	I-IV <i>ISCED 1</i>	2933	2116	2743	1979	1	-	178	136	11	1
	V-VIII <i>ISCED 2</i>	3839	2140	3283	1766	85	48	378	268	93	58
	и у нижим и у вишим разредима <i>both in lower and higher grades, ISCED 1 & ISCED 2</i>	142	55	102	44	4	-	18	7	18	4
1999/2000	укупно <i>total</i>	7046	4357	6168	3798	159	87	589	404	130	68
	I-IV <i>ISCED 1</i>	3012	2162	2815	2029	9	-	182	130	6	3
	V-VIII <i>ISCED 2</i>	3923	2148	3284	1739	143	85	386	260	110	64
	и у нижим и у вишим разредима <i>both in lower and higher grades, ISCED 1 & ISCED 2</i>	111	47	69	30	7	2	21	14	14	1
2000/2001	укупно <i>total</i>	6775	4240	5914	3681	131	68	579	412	151	79
	I-IV <i>ISCED 1</i>	2833	2068	2657	1940	3	-	167	127	6	1
	V-VIII <i>ISCED 2</i>	3798	2103	3166	1698	122	64	384	269	126	72
	и у нижим и у вишим разредима <i>both in lower and higher grades, ISCED 1 & ISCED 2</i>	144	69	91	43	6	4	28	16	19	6

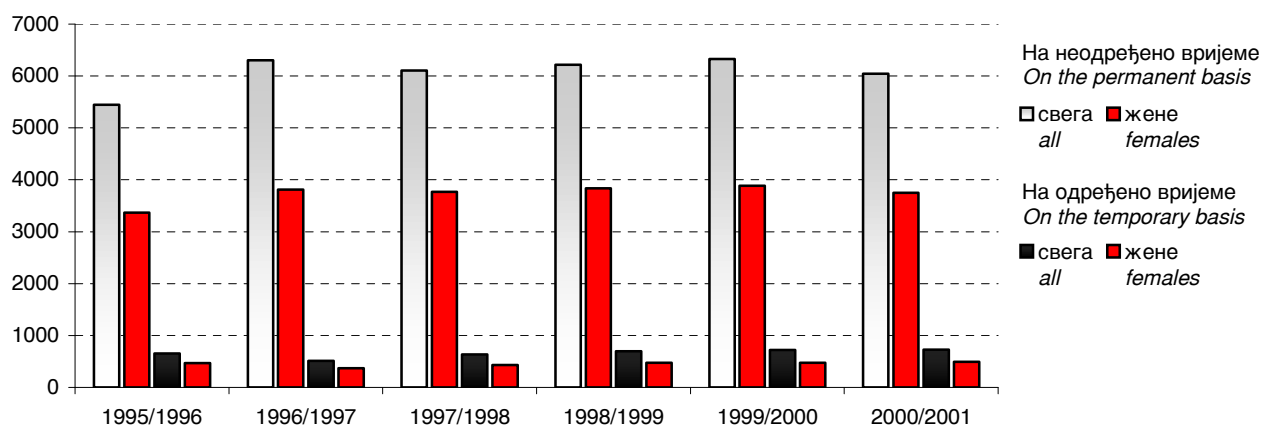

Графика 11 Наставно особље редовних основних школа на крају школске године
Graph 11 Teaching staff of regular basic schools at the end of the school year

2. РЕДОВНЕ ОСНОВНЕ ШКОЛЕ ПО ОПШТИНАМА НА КРАЈУ ШКОЛСКЕ 2000/2001. ГОДИНЕ
REGULAR BASIC SCHOOLS BY MUNICIPALITY AT THE END OF THE SCHOOL YEAR 2000/2001

2.1. БРОЈ РЕДОВНИХ ОСНОВНИХ ШКОЛА ПО РАЗВИЈЕНОСТИ НА КРАЈУ ШКОЛСКЕ 2000/2001. ГОД.
NUMBER OF REGULAR BASIC SCHOOLS BY DEVELOPMENT AT THE END OF THE SCHOOL YEAR 2000/2001

	Укупно <i>Total</i>	Четвороразредне <i>Of four grades</i> ISCED 1	Осморазредне <i>Of eight grades</i> ISCED 1 & ISCED 2
УКУПНО <i>TOTAL</i>	726	467	259
Бања Лука <i>Banja Luka</i>	60	28	32
Берковићи <i>Berkovići</i>	6	5	1
Бијељина <i>Bijeljina</i>	41	27	14
Билећа <i>Bileća</i>	8	4	4
Братунац <i>Bratunac</i>	11	8	3
Вишеград <i>Višegrad</i>	6	5	1
Власеница <i>Vlasenica</i>	3	2	1
Вукосавље <i>Vukosavlje</i>	2	1	1
Гацко <i>Gacko</i>	8	5	3
Градишка <i>Gradiška</i>	36	26	10
Дервента <i>Derventa</i>	21	15	6
Добој <i>Doboj</i>	41	28	13
Зворник <i>Zvornik</i>	20	13	7
Језеро <i>Jezero</i>	1	-	1
Калиновик <i>Kalinovik</i>	2	-	2
Кнежево <i>Kneževo</i>	16	12	4
Козарска Дубица <i>Kozarska Dubica</i>	11	4	7
Котор Варош <i>Kotor Varoš</i>	14	6	8
Крупа на Уни <i>Krupa na Uni</i>	5	4	1
Лакташи <i>Laktaši</i>	11	5	6

2.1. БРОЈ РЕДОВНИХ ОСНОВНИХ ШКОЛА ПО РАЗВИЈЕНОСТИ НА КРАЈУ ШКОЛСКЕ 2000/2001. ГОД.
NUMBER OF REGULAR BASIC SCHOOLS BY DEVELOPMENT AT THE END OF THE SCHOOL YEAR 2000/2001

(наставак - *continued*)

	Укупно <i>Total</i>	Четвороразредне <i>Of four grades</i> ISCED 1	Осморазредне <i>Of eight grades</i> ISCED 1 & ISCED 2
Лопаре <i>Lopare</i>	18	15	3
Љубиње <i>Ljubinje</i>	1	-	1
Милићи <i>Milici</i>	4	3	1
Модрича <i>Modriča</i>	18	12	6
Мркоњић Град <i>Mrkonjić Grad</i>	18	13	5
Невесиње <i>Nevesinje</i>	12	7	5
Нови Град <i>Novi Grad</i>	25	19	6
Осмаци <i>Ostaci</i>	3	1	2
Пале <i>Pale</i>	13	10	3
Пелагићево <i>Pelagićevo</i>	4	3	1
Петровац <i>Petrovac</i>	1	-	1
Петрово <i>Petrovo</i>	7	5	2
Приједор <i>Prijedor</i>	48	37	11
Прњавор <i>Prnjavor</i>	32	20	12
Рибник <i>Ribnik</i>	12	8	4
Рогатица <i>Rogatica</i>	6	4	2
Рудо <i>Rudo</i>	9	6	3
Соколац <i>Sokolac</i>	5	4	1
Србац <i>Srbac</i>	21	14	7
Србиње <i>Srbinja</i>	15	10	5
Сребреница <i>Srebrenica</i>	3	-	3
Српска Илиџа <i>Srpska Ilidža</i>	3	-	3

2.1. БРОЈ РЕДОВНИХ ОСНОВНИХ ШКОЛА ПО РАЗВИЈЕНОСТИ НА КРАЈУ ШКОЛСКЕ 2000/2001. ГОД.
NUMBER OF REGULAR BASIC SCHOOLS BY DEVELOPMENT AT THE END OF THE SCHOOL YEAR 2000/2001

(наставак - continued)

	Укупно <i>Total</i>	Четвороразредне <i>Of four grades</i> ISCED 1	Осморазредне <i>Of eight grades</i> ISCED 1 & ISCED 2
Српска Костајница <i>Srpska Kostajnica</i>	3	2	1
Српски Брод <i>Srpski Brod</i>	7	5	2
Српски Дрвар <i>Srpski Drvar</i>	-	-	-
Српски Купрес <i>Srpski Kupres</i>	-	-	-
Српски Мостар <i>Srpski Mostar</i>	-	-	-
Српски Сански Мост <i>Srpski Sanski Most</i>	5	3	2
Српски Стари Град <i>Srpski Stari Grad</i>	-	-	-
Српско Горажде <i>Srpsko Goražde</i>	1	-	1
Српско Ново Сарајево <i>Srpsko Novo Sarajevo</i>	4	2	2
Српско Орашје <i>Srpsko Orašje</i>	3	2	1
Теслић <i>Teslić</i>	32	23	9
Требиње <i>Trebinje</i>	8	2	6
Трново <i>Trnovo</i>	1	-	1
Угљевик <i>Ugljevik</i>	14	11	3
Хан Пијесак <i>Han Pijesak</i>	1	-	1
Чајниче <i>Čajniče</i>	5	3	2
Челинац <i>Čelinac</i>	18	13	5
Шамац <i>Šamac</i>	11	7	4
Шековићи <i>Šekovići</i>	5	2	3
Шипово <i>Šipovo</i>	7	3	4

2.2. УЧЕНИЦИ РЕДОВНИХ ОСНОВНИХ ШКОЛА ОД I-IV РАЗРЕДА (ISCED 1) ПО ПОЛУ, РАЗРЕДИМА И УСПЈЕХУ НА КРАЈУ ШКОЛСКЕ
 2000/2001. ГОД.
 PUPILS OF REGULAR BASIC SCHOOLS I-IV GRADE (ISCED1) BY SEX, GRADE AND RESULT AT THE END OF THE SCHOOL YEAR
 2000/2001

	Укупан број ученика I - IV Total number of pupils I - IV		Завршили разред Completed the grade		Нису завршили разред Did not complete the grade	
	свега all	женски females	свега all	женски females	свега all	женски females
УКУПНО TOTAL	53840	26106	53742	26082	98	24
Бања Лука Banja Luka	7751	3829	7743	3828	8	1
Берковићи Berkovići	95	49	95	49	-	-
Бијељина Bijeljina	4284	2046	4273	2042	11	4
Билећа Bileća	700	351	700	351	-	-
Братунац Bratunac	828	402	825	402	3	-
Вишеград Višegrad	564	254	564	254	-	-
Власеница Vlasenica	533	273	531	273	2	-
Вукосавље Vukosavlje	92	41	91	41	1	-
Гацко Gacko	536	250	536	250	-	-
Градишка Gradiška	2332	1099	2321	1097	11	2
Дервента Derventa	1303	639	1301	639	2	-
Добој Doboj	2575	1239	2571	1238	4	1
Зворник Zvornik	2029	968	2011	960	18	8
Језеро Jezero	48	22	48	22	-	-
Калиновик Kalinovik	105	47	104	47	1	-
Кнежево Kneževo	658	309	657	309	1	-
Козарска Дубица Kozarska Dubica	993	459	992	459	1	-
Котор Варош Kotor Varoš	1007	461	1004	460	3	1
Крупа на Уни Krupa na Uni	52	16	52	16	-	-
Лакташи Laktaši	1532	735	1532	735	-	-

2.2. УЧЕНИЦИ РЕДОВНИХ ОСНОВНИХ ШКОЛА ОД I-IV РАЗРЕДА (ISCED 1) ПО ПОЛУ, РАЗРЕДИМА И УСПЈЕХУ НА КРАЈУ ШКОЛСКЕ 2000/2001. ГОД.
PUPILS OF REGULAR BASIC SCHOOLS I-IV GRADE (ISCED1) BY SEX, GRADE AND RESULT AT THE END OF THE SCHOOL YEAR 2000/2001

(наставак - continued)

	Укупан број ученика I - IV Total number of pupils I - IV		Завршили разред Completed the grade		Нису завршили разред Did not complete the grade	
	свега all	женски females	свега all	женски females	свега all	женски females
Лопаре <i>Lopare</i>	624	331	623	331	1	-
Љубиње <i>Ljubinje</i>	201	94	201	94	-	-
Милићи <i>Milici</i>	449	219	448	219	1	-
Модрича <i>Modriča</i>	1062	534	1062	534	-	-
Мркоњић Град <i>Mrkonjić Grad</i>	897	431	893	431	4	-
Невесинје <i>Nevesinje</i>	651	322	650	322	1	-
Нови Град <i>Novi Grad</i>	1246	605	1245	604	1	1
Осмаци <i>Ostaci</i>	155	73	155	73	-	-
Пале <i>Pale</i>	1072	531	1072	531	-	-
Пелагићево <i>Pelagićevo</i>	208	97	208	97	-	-
Петровац <i>Petrovac</i>	18	7	18	7	-	-
Петрово <i>Petrovo</i>	339	169	339	169	-	-
Приједор <i>Prijedor</i>	3479	1723	3477	1723	2	-
Прњавор <i>Prnjavor</i>	1812	884	1806	883	6	1
Рибник <i>Ribnik</i>	307	149	307	149	-	-
Рогатица <i>Rogatica</i>	566	285	566	285	-	-
Рудо <i>Rudo</i>	435	209	433	209	2	-
Соколац <i>Sokolac</i>	612	293	612	293	-	-
Србац <i>Srbac</i>	849	419	847	419	2	-

2.2. УЧЕНИЦИ РЕДОВНИХ ОСНОВНИХ ШКОЛА ОД I-IV РАЗРЕДА (ISCED 1) ПО ПОЛУ, РАЗРЕДИМА И УСПЈЕХУ НА КРАЈУ ШКОЛСКЕ 2000/2001. ГОД.
PUPILS OF REGULAR BASIC SCHOOLS I-IV GRADE (ISCED1) BY SEX, GRADE AND RESULT AT THE END OF THE SCHOOL YEAR 2000/2001

(наставак - continued)

	Укупан број ученика I - IV Total number of pupils I - IV		Завршили разред Completed the grade		Нису завршили разред Did not complete the grade	
	свега all	женски females	свега all	женски females	свега all	женски females
Србиње <i>Srbija</i>	901	443	900	443	1	-
Сребреница <i>Srebrenica</i>	424	205	424	205	-	-
Српска Илиџа <i>Srpska Ilidža</i>	650	307	650	307	-	-
Српска Костајница <i>Srpska Kostajnica</i>	269	135	269	135	-	-
Српски Брод <i>Srpski Brod</i>	572	271	571	270	1	1
Српски Дрвар <i>Srpski Drvar</i>	-	-	-	-	-	-
Српски Купрес <i>Srpski Kupres</i>	-	-	-	-	-	-
Српски Мостар <i>Srpski Mostar</i>	-	-	-	-	-	-
Српски Сански Мост <i>Srpski Sanski Most</i>	127	62	127	62	-	-
Српски Стари Град <i>Srpski Stari Grad</i>	-	-	-	-	-	-
Српско Горажде <i>Srpsko Goražde</i>	40	19	40	19	-	-
Српско Ново Сарајево <i>Srpsko Novo Sarajevo</i>	297	149	296	149	1	-
Српско Орашје <i>Srpsko Orašje</i>	109	55	109	55	-	-
Теслић <i>Teslić</i>	2077	1011	2074	1009	3	2
Требиње <i>Trebinje</i>	1437	679	1437	679	-	-
Трново <i>Trnovo</i>	61	27	61	27	-	-
Угљевик <i>Ugljevik</i>	751	343	751	343	-	-
Хан Пијесак <i>Han Pijesak</i>	181	84	181	84	-	-
Чајниче <i>Čajniče</i>	269	129	269	129	-	-

2.2. УЧЕНИЦИ РЕДОВНИХ ОСНОВНИХ ШКОЛА ОД I-IV РАЗРЕДА (ISCED 1) ПО ПОЛУ, РАЗРЕДИМА И УСПЈЕХУ НА КРАЈУ ШКОЛСКЕ 2000/2001. ГОД.
PUPILS OF REGULAR BASIC SCHOOLS I-IV GRADE (ISCED1) BY SEX, GRADE AND RESULT AT THE END OF THE SCHOOL YEAR 2000/2001

(наставак - continued)

	Укупан број ученика I - IV Total number of pupils I - IV		Завршили разред Completed the grade		Нису завршили разред Did not complete the grade	
	свега all	женски females	свега all	женски females	свега all	женски females
Челинац Čelinac	882	445	882	445	-	-
Шамац Šamac	786	381	782	379	4	2
Шековићи Šekovići	455	231	454	231	1	-
Шипово Šipovo	553	266	552	266	1	-

2.3. УЧЕНИЦИ РЕДОВНИХ ОСНОВНИХ ШКОЛА ОД V-VIII РАЗРЕДА (ISCED 2) ПО ПОЛУ, РАЗРЕДИМА И УСПЈЕХУ НА КРАЈУ ШКОЛСКЕ 2000/2001. ГОД.
PUPILS OF REGULAR BASIC SCHOOLS V-VIII GRADE (ISCED 2) BY SEX, GRADE AND RESULT AT THE END OF THE SCHOOL YEAR 2000/2001

	Укупан број ученика V - VIII <i>Total number of pupils V - VIII</i>		Завршили разред <i>Completed the grade</i>		Нису завршили разред <i>Did not complete the grade</i>	
	свега <i>all</i>	женски <i>females</i>	свега <i>all</i>	женски <i>females</i>	свега <i>all</i>	женски <i>females</i>
УКУПНО <i>TOTAL</i>	60730	29763	60102	29634	628	129
Бања Лука <i>Banja Luka</i>	9032	4389	9003	4379	29	10
Берковићи <i>Berkovići</i>	95	54	95	54	-	-
Бијељина <i>Bijeljina</i>	4765	2360	4729	2349	36	11
Билећа <i>Bileća</i>	793	398	772	398	21	-
Братунац <i>Bratunac</i>	1075	539	1073	539	2	-
Вишеград <i>Višegrad</i>	729	357	721	357	8	-
Власеница <i>Vlasenica</i>	593	301	562	291	31	10
Вукосавље <i>Vukosavlje</i>	114	53	107	52	7	1
Гацко <i>Gacko</i>	614	311	608	311	6	-
Градишка <i>Gradiška</i>	2439	1189	2382	1186	57	3
Дервента <i>Derventa</i>	1494	748	1478	747	16	1
Добој <i>Doboj</i>	3091	1442	3046	1427	45	15
Зворник <i>Zvornik</i>	2355	1157	2321	1150	34	7
Језеро <i>Jezero</i>	71	22	71	22	-	-
Калиновик <i>Kalinovik</i>	148	74	147	74	1	-
Кнежево <i>Kneževo</i>	717	354	685	346	32	8
Козарска Дубица <i>Kozarska Dubica</i>	1230	627	1223	625	7	2
Котор Варош <i>Kotor Varoš</i>	1118	537	1113	537	5	-
Крупа на Уни <i>Krupa na Uni</i>	34	16	34	16	-	-
Лакташи <i>Laktaši</i>	1625	779	1567	766	58	13

2.3. УЧЕНИЦИ РЕДОВНИХ ОСНОВНИХ ШКОЛА ОД V-VIII РАЗРЕДА (ISCED 2) ПО ПОЛУ, РАЗРЕДИМА И УСПЈЕХУ НА КРАЈУ ШКОЛСКЕ 2000/2001. ГОД.
PUPILS OF REGULAR BASIC SCHOOLS V-VIII GRADE (ISCED 2) BY SEX, GRADE AND RESULT AT THE END OF THE SCHOOL YEAR 2000/2001

(наставак - continued)

	Укупан број ученика V - VIII Total number of pupils V - VIII		Завршили разред Completed the grade		Нису завршили разред Did not complete the grade	
	свега all	женски females	свега all	женски females	свега all	женски females
Лопаре <i>Lopare</i>	523	268	523	268	-	-
Љубиње <i>Ljubinje</i>	213	106	210	106	3	-
Милићи <i>Milici</i>	559	287	554	287	5	-
Модрича <i>Modriča</i>	1221	598	1217	598	4	-
Мркоњић Град <i>Mrkonjić Grad</i>	956	436	936	432	20	4
Невесиње <i>Nevesinje</i>	725	355	725	355	-	-
Нови Град <i>Novi Grad</i>	1381	695	1372	694	9	1
Осмаци <i>Ostaci</i>	161	91	161	91	-	-
Пале <i>Pale</i>	1240	588	1239	588	1	-
Пелагићево <i>Pelagićevo</i>	204	96	195	96	9	-
Петровац <i>Petrovac</i>	10	6	10	6	-	-
Петрово <i>Petrovo</i>	339	155	339	155	-	-
Приједор <i>Prijedor</i>	3941	1925	3912	1914	29	11
Прњавор <i>Prnjavor</i>	1932	921	1907	917	25	4
Рибник <i>Ribnik</i>	263	115	259	115	4	-
Рогатица <i>Rogatica</i>	666	341	662	340	4	1
Рудо <i>Rudo</i>	456	214	456	214	-	-
Соколац <i>Sokolac</i>	735	373	733	373	2	-
Србац <i>Srbac</i>	955	461	933	459	22	2
Србиње <i>Srbinja</i>	1043	501	1037	500	6	1
Сребреница <i>Srebrenica</i>	478	239	475	238	3	1

2.3. УЧЕНИЦИ РЕДОВНИХ ОСНОВНИХ ШКОЛА ОД V-VIII РАЗРЕДА (ISCED 2) ПО ПОЛУ, РАЗРЕДИМА И УСПЈЕХУ НА КРАЈУ ШКОЛСКЕ 2000/2001. ГОД.
PUPILS OF REGULAR BASIC SCHOOLS V-VIII GRADE (ISCED 2) BY SEX, GRADE AND RESULT AT THE END OF THE SCHOOL YEAR 2000/2001

(наставак - continued)

	Укупан број ученика V - VIII Total number of pupils V - VIII		Завршили разред Completed the grade		Нису завршили разред Did not complete the grade	
	свега all	женски females	свега all	женски females	свега all	женски females
Српска Илиџа <i>Srpska Ilidža</i>	788	387	788	387	-	-
Српска Костајница <i>Srpska Kostajnica</i>	242	120	241	119	1	1
Српски Брод <i>Srpski Brod</i>	686	321	664	313	22	8
Српски Дрвар <i>Srpski Drvar</i>	-	-	-	-	-	-
Српски Купрес <i>Srpski Kupres</i>	-	-	-	-	-	-
Српски Мостар <i>Srpski Mostar</i>	-	-	-	-	-	-
Српски Сански Мост <i>Srpski Sanski Most</i>	60	33	60	33	-	-
Српски Стари Град <i>Srpski Stari Grad</i>	-	-	-	-	-	-
Српско Горажде <i>Srpsko Goražde</i>	52	26	52	26	-	-
Српско Ново Сарајево <i>Srpsko Novo Sarajevo</i>	358	173	356	173	2	-
Српско Орашје <i>Srpsko Orašje</i>	75	36	75	36	-	-
Теслић <i>Teslić</i>	2191	1097	2170	1090	21	7
Требиње <i>Trebinje</i>	1667	859	1666	859	1	-
Трново <i>Trnovo</i>	84	43	83	43	1	-
Угљевик <i>Ugljevik</i>	924	448	923	447	1	1
Хан Пијесак <i>Han Pijesak</i>	208	110	208	110	-	-
Чајниче <i>Čajniče</i>	294	144	287	144	7	-
Челинац <i>Čelinac</i>	996	491	983	490	13	1
Шамац <i>Šamac</i>	902	451	900	450	2	1
Шековићи <i>Šekovići</i>	498	263	490	261	8	2
Шипово <i>Šipovo</i>	572	283	564	281	8	2

2.4. ОПШТИ УСПЈЕХ РЕДОВНИХ УЧЕНИКА VIII РАЗРЕДА НА КРАЈУ ШКОЛСКЕ 2000/2001. ГОД.
OVERALL RESULT OF FULL-TIME PUPILS OF VIII GRADE AT THE END OF THE SCHOOL YEAR 2000/2001

	Завршили VIII разред Completed VIII grade					
	укупно <i>total</i>	женски <i>females</i>	са успјехом <i>with the result</i>			
			одличан <i>excellent</i>	врлодобар <i>very good</i>	добар <i>good</i>	довољан <i>satisfactory</i>
УКУПНО <i>TOTAL</i>	15744	7799	4396	5141	5329	878
Бања Лука <i>Banja Luka</i>	2329	1187	800	791	680	58
Берковићи <i>Berkovići</i>	33	20	7	11	15	-
Бијељина <i>Bijeljina</i>	1215	600	331	427	383	74
Билећа <i>Bileća</i>	206	96	51	54	83	18
Братунац <i>Bratunac</i>	303	166	87	99	107	10
Вишеград <i>Višegrad</i>	192	92	69	61	51	11
Власеница <i>Vlasenica</i>	151	76	41	42	47	21
Вукосавље <i>Vukosavlje</i>	30	14	5	10	15	-
Гацко <i>Gacko</i>	176	99	34	67	60	15
Градишка <i>Gradiška</i>	601	294	140	189	225	47
Дервента <i>Derventa</i>	387	196	124	133	116	14
Добој <i>Doboј</i>	783	361	205	275	263	40
Зворник <i>Zvornik</i>	657	334	159	213	252	33
Језеро <i>Jezero</i>	19	3	9	2	6	2
Калиновик <i>Kalinovik</i>	38	18	7	13	13	5
Кнежево <i>Kneževo</i>	182	94	27	48	80	27
Козарска Дубица <i>Kozarska Dubica</i>	330	175	67	113	131	19
Котор Варош <i>Kotor Varoš</i>	299	139	99	91	99	10
Крупа на Уни <i>Krupa na Uni</i>	6	4	2	-	4	-
Лакташи <i>Laktaši</i>	383	191	89	111	159	24
Лопаре <i>Lopare</i>	135	75	38	52	40	5

2.4. ОПШТИ УСПЈЕХ РЕДОВНИХ УЧЕНИКА VIII РАЗРЕДА НА КРАЈУ ШКОЛСКЕ 2000/2001. ГОД.
OVERALL RESULT OF FULL-TIME PUPILS OF VIII GRADE AT THE END OF THE SCHOOL YEAR 2000/2001

(наставак - *continued*)

	Завршили VIII разред <i>Completed VIII grade</i>					
	укупно <i>total</i>	женски <i>females</i>	са успјехом <i>with the result</i>			
			одличан <i>excellent</i>	врлодобар <i>very good</i>	добар <i>good</i>	довољан <i>satisfactory</i>
Љубиње <i>Ljubinje</i>	60	29	7	24	17	12
Милићи <i>Milići</i>	123	62	23	36	56	8
Модрича <i>Modriča</i>	334	165	92	95	121	26
Мркоњић Град <i>Mrkonjić Grad</i>	254	131	64	68	104	18
Невесиње <i>Nevesinje</i>	204	106	81	53	69	1
Нови Град <i>Novi Grad</i>	346	169	108	108	116	14
Осмаци <i>Ostaci</i>	45	27	12	9	20	4
Пале <i>Pale</i>	336	149	103	133	86	14
Пелагићево <i>Pelagićevo</i>	50	21	15	16	16	3
Петровац <i>Petrovac</i>	2	-	-	1	1	-
Петрово <i>Petrovo</i>	93	37	19	29	34	11
Приједор <i>Prijedor</i>	1046	504	327	371	312	36
Прњавор <i>Prnjavor</i>	475	225	106	152	185	32
Рибник <i>Ribnik</i>	78	35	15	27	31	5
Рогатица <i>Rogatica</i>	185	92	41	59	72	13
Рудо <i>Rudo</i>	120	49	38	46	26	10
Соколац <i>Sokolac</i>	203	97	55	74	59	15
Србац <i>Srbac</i>	237	115	68	77	67	25
Србиње <i>Srbinja</i>	292	141	58	80	112	42
Сребреница <i>Srebrenica</i>	128	63	28	41	55	4
Српска Илица <i>Srpska Ilidža</i>	204	108	78	44	76	6
Српска Костајница <i>Srpska Kostajnica</i>	63	36	19	24	14	6

2.4. ОПШТИ УСПЈЕХ РЕДОВНИХ УЧЕНИКА VIII РАЗРЕДА НА КРАЈУ ШКОЛСКЕ 2000/2001. ГОД.
OVERALL RESULT OF FULL-TIME PUPILS OF VIII GRADE AT THE END OF THE SCHOOL YEAR 2000/2001

(наставак - *continued*)

	Завршили VIII разред <i>Completed VIII grade</i>					
	укупно <i>total</i>	женски <i>females</i>	са успјехом <i>with the result</i>			
			одличан <i>excellent</i>	врлодобар <i>very good</i>	добар <i>good</i>	довољан <i>satisfactory</i>
Српски Брод <i>Srpski Brod</i>	145	59	31	43	57	14
Српски Дрвар <i>Srpski Drvar</i>	-	-	-	-	-	-
Српски Купрес <i>Srpski Kupres</i>	-	-	-	-	-	-
Српски Мостар <i>Srpski Mostar</i>	-	-	-	-	-	-
Српски Сански Мост <i>Srpski Sanski Most</i>	11	6	1	3	4	3
Српски Стари Град <i>Srpski Stari Grad</i>	-	-	-	-	-	-
Српско Горажде <i>Srpsko Goražde</i>	15	7	7	5	3	-
Српско Ново Сарајево <i>Srpsko Novo Sarajevo</i>	100	42	31	32	28	9
Српско Орашје <i>Srpsko Orašje</i>	14	4	4	2	6	2
Теслић <i>Teslić</i>	559	279	104	177	226	52
Требиње <i>Trebinje</i>	433	229	140	133	145	15
Трново <i>Trnovo</i>	21	11	7	9	3	2
Угљевик <i>Ugljevik</i>	244	121	85	98	57	4
Хан Пијесак <i>Han Pijesak</i>	50	21	13	17	15	5
Чајниче <i>Čajniče</i>	70	32	14	19	27	10
Челинац <i>Čelinac</i>	257	137	67	83	98	9
Шамац <i>Šamac</i>	232	115	80	61	80	11
Шековићи <i>Šekovići</i>	131	70	34	33	61	3
Шипово <i>Šipovo</i>	129	71	30	57	41	1

2.5. НЕКОМБИНОВАНА ОДЈЕЉЕЊА У РЕДОВНИМ ОСНОВНИМ ШКОЛАМА НА КРАЈУ ШКОЛСКЕ 2000/2001. ГОД.
NON-COMBINED CLASSES IN REGULAR BASIC SCHOOLS AT THE END OF THE SCHOOL YEAR 2000/2001

	Укупно Total	Укупно одјељења I - IV Total of classes ISCED 1	Број некомбинованих одјељења Number of non-combined classes				Укупно одјељења V - VIII Total of classes ISCED 2	Број некомбинованих одјељења Number of non-combined classes			
			I	II	III	IV		V	VI	VII	VIII
УКУПНО TOTAL	4461	1979	496	464	509	510	2482	623	609	622	628
Бања Лука Banja Luka	698	331	84	79	85	83	367	94	92	91	90
Берковићи Berkovići	5	-	-	-	-	-	5	1	1	1	2
Бијељина Bijeljina	330	151	36	37	39	39	179	45	45	44	45
Билећа Bileća	59	27	7	6	7	7	32	9	7	8	8
Братунац Bratunac	81	36	9	9	9	9	45	10	12	11	12
Вишеград Višegrad	52	24	6	6	6	6	28	7	6	8	7
Власеница Vlasenica	40	20	5	5	5	5	20	5	5	5	5
Вукосавље Vukosavlje	8	4	1	1	1	1	4	1	1	1	1
Гацко Gacko	49	22	5	5	6	6	27	7	7	6	7
Градишка Gradiška	189	86	24	20	19	23	103	27	26	25	25
Дервента Derventa	102	40	10	10	9	11	62	16	14	15	17
Добој Doboј	209	80	21	17	22	20	129	32	31	34	32
Зворник Zvornik	176	87	21	22	23	21	89	21	20	24	24
Језеро Jezero	8	4	1	1	1	1	4	1	1	1	1
Калиновик Kalinovik	14	7	2	1	2	2	7	2	1	2	2
Кнежево Kneževo	54	23	6	5	7	5	31	8	7	8	8
Козарска Дубица Kozarska Dubica	94	39	9	9	11	10	55	13	14	14	14
Котор Варош Kotor Varoš	89	40	10	10	10	10	49	12	11	12	14
Крупа на Уни Krupa na Uni	4	-	-	-	-	-	4	1	1	1	1
Лакташи Laktaši	122	62	16	15	15	16	60	15	16	14	15
Лопаре Lopare	35	12	3	3	3	3	23	6	5	6	6

2.5. НЕКОМБИНОВАНА ОДЈЕЉЕЊА У РЕДОВНИМ ОСНОВНИМ ШКОЛАМА НА КРАЈУ ШКОЛСКЕ 2000/2001. ГОД.
NON-COMBINED CLASSES IN REGULAR BASIC SCHOOLS AT THE END OF THE SCHOOL YEAR 2000/2001

(наставак - continued)

	Укупно Total	Укупно одјељења I - IV Total of classes ISCED 1	Број некомбинованих одјељења Number of non-combined classes				Укупно одјељења V - VIII Total of classes ISCED 2	Број некомбинованих одјељења Number of non-combined classes			
			I	II	III	IV		V	VI	VII	VIII
Љубиње <i>Ljubinje</i>	19	9	2	2	3	2	10	2	3	2	3
Милићи <i>Milići</i>	38	17	4	4	5	4	21	5	4	7	5
Модрича <i>Modriča</i>	85	34	9	8	8	9	51	12	13	13	13
Мркоњић Град <i>Mrkonjić Grad</i>	78	33	10	6	9	8	45	11	11	11	12
Невесинје <i>Nevesinje</i>	50	18	4	5	5	4	32	8	8	8	8
Нови Град <i>Novi Grad</i>	86	33	8	6	9	10	53	13	12	14	14
Осмаци <i>Osmaci</i>	14	6	1	2	1	2	8	2	2	2	2
Пале <i>Pale</i>	72	34	8	9	9	8	38	10	10	9	9
Пелагићево <i>Pelagićevo</i>	12	4	1	1	1	1	8	2	2	2	2
Петровац <i>Petrovac</i>	-	-	-	-	-	-	-	-	-	-	-
Петрово <i>Petrovo</i>	28	12	3	3	3	3	16	4	4	4	4
Приједор <i>Prijedor</i>	293	138	37	31	34	36	155	41	39	35	40
Прњавор <i>Prnjavor</i>	143	59	15	13	17	14	84	20	21	22	21
Рибник <i>Ribnik</i>	29	9	3	2	2	2	20	5	5	5	5
Рогатица <i>Rogatica</i>	48	22	5	5	6	6	26	6	7	6	7
Рудо <i>Rudo</i>	39	16	4	4	4	4	23	5	5	6	7
Соколац <i>Sokolac</i>	40	20	5	5	5	5	20	5	5	5	5
Србац <i>Srbac</i>	67	21	4	4	6	7	46	12	12	11	11
Србиње <i>Srbinja</i>	80	37	9	9	10	9	43	11	10	10	12
Сребреница <i>Srebrenica</i>	43	21	5	5	6	5	22	6	5	6	5
Српска Илиџа <i>Srpska Ilidža</i>	51	24	6	6	6	6	27	6	6	8	7
Српска Костајница <i>Srpska Kostajnica</i>	19	8	2	2	2	2	11	3	2	3	3

2.5. НЕКОМБИНОВАНА ОДЈЕЉЕЊА У РЕДОВНИМ ОСНОВНИМ ШКОЛАМА НА КРАЈУ ШКОЛСКЕ 2000/2001. ГОД.
NON-COMBINED CLASSES IN REGULAR BASIC SCHOOLS AT THE END OF THE SCHOOL YEAR 2000/2001

(наставак - continued)

	Укупно Total	Укупно одјелења I - IV Total of classes ISCED 1	Број некомбинованих одјелења Number of non-combined classes				Укупно одјелења V - VIII Total of classes ISCED 2	Број некомбинованих одјелења Number of non-combined classes			
			I	II	III	IV		V	VI	VII	VIII
Српски Брод <i>Srpski Brod</i>	43	17	4	4	4	5	26	7	6	7	6
Српски Дрвар <i>Srpski Drvar</i>	-	-	-	-	-	-	-	-	-	-	-
Српски Купрес <i>Srpski Kupres</i>	-	-	-	-	-	-	-	-	-	-	-
Српски Мостар <i>Srpski Mostar</i>	-	-	-	-	-	-	-	-	-	-	-
Српски Сански Мост <i>Srpski Sanski Most</i>	8	-	-	-	-	-	8	2	2	2	2
Српски Стари Град <i>Srpski Stari Grad</i>	-	-	-	-	-	-	-	-	-	-	-
Српско Горажде <i>Srpsko Goražde</i>	4	-	-	-	-	-	4	1	1	1	1
Српско Ново Сарајево <i>Srpsko Novo Sarajevo</i>	28	14	3	3	4	4	14	3	4	3	4
Српско Орашје <i>Srpsko Orašje</i>	6	2	1	-	-	1	4	1	1	1	1
Теслић <i>Teslić</i>	165	77	18	19	19	21	88	22	23	23	20
Требиње <i>Trebinje</i>	115	56	12	14	15	15	59	15	15	15	14
Трново <i>Trnovo</i>	8	4	1	1	1	1	4	1	1	1	1
Угљевик <i>Ugljevik</i>	54	23	6	5	5	7	31	8	7	8	8
Хан Пијесак <i>Han Pijesak</i>	18	9	3	2	2	2	9	2	2	3	2
Чајниче <i>Čajniče</i>	25	9	2	2	3	2	16	4	4	4	4
Челинац <i>Čelinac</i>	75	31	7	7	8	9	44	11	11	10	12
Шамац <i>Šamac</i>	72	30	8	6	7	9	42	10	11	11	10
Шековићи <i>Šekovići</i>	38	18	5	4	5	4	20	5	5	5	5
Шипово <i>Šipovo</i>	50	19	5	4	5	5	31	9	7	8	7

2.6. КОМБИНОВАНА ОДЈЕЉЕЊА У РЕДОВНИМ ОСНОВНИМ ШКОЛАМА НА КРАЈУ ШКОЛСКЕ 2000/2001. ГОД.
COMBINED CLASSES IN REGULAR BASIC SCHOOLS AT THE END OF THE SCHOOL YEAR 2000/2001

	Комбинована одјељења Combined classes			
	укупно total	I - IV ISCED 1	V - VIII ISCED 2	НИЖИ И ВИШИ lower and higher ISCED1 & ISCED 2
УКУПНО TOTAL	774	766	8	-
Бања Лука Banja Luka	43	43	-	-
Берковићи Berkovići	10	10	-	-
Бијељина Bijeljina	48	48	-	-
Билећа Bileća	11	8	3	-
Братунац Bratunac	11	11	-	-
Вишеград Višegrad	4	4	-	-
Власеница Vlasenica	3	3	-	-
Вукосавље Vukosavlje	2	2	-	-
Гацко Gacko	8	8	-	-
Градишка Gradiška	36	36	-	-
Дервента Derventa	28	28	-	-
Добој Doboj	51	51	-	-
Зворник Zvornik	9	9	-	-
Језеро Jezero	-	-	-	-
Калиновик Kalinovik	1	-	1	-
Кнежево Kneževo	16	16	-	-
Козарска Дубица Kozarska Dubica	10	10	-	-
Котор Варош Kotor Varoš	11	11	-	-
Крупа на Уни Krupa na Uni	6	6	-	-
Лакташи Laktaši	7	7	-	-
Лопаре Lopare	27	27	-	-

2.6. КОМБИНОВАНА ОДЈЕЉЕЊА У РЕДОВНИМ ОСНОВНИМ ШКОЛАМА НА КРАЈУ ШКОЛСКЕ 2000/2001. ГОД.
COMBINED CLASSES IN REGULAR BASIC SCHOOLS AT THE END OF THE SCHOOL YEAR 2000/2001

(наставак - *continued*)

	Комбинована одјељења <i>Combined classes</i>			
	укупно <i>total</i>	I - IV <i>ISCED 1</i>	V - VIII <i>ISCED 2</i>	нижи и виши <i>lower and higher ISCED1 & ISCED 2</i>
Љубиње <i>Ljubinje</i>	-	-	-	-
Милићи <i>Milici</i>	3	3	-	-
Модрича <i>Modriča</i>	21	21	-	-
Мркоњић Град <i>Mrkonjić Grad</i>	21	21	-	-
Невесиње <i>Nevesinje</i>	15	15	-	-
Нови Град <i>Novi Grad</i>	35	35	-	-
Осмаци <i>Osmaci</i>	3	3	-	-
Пале <i>Pale</i>	15	15	-	-
Пелагићево <i>Pelagićevo</i>	6	6	-	-
Петровац <i>Petrovac</i>	4	2	2	-
Петрово <i>Petrovo</i>	6	6	-	-
Приједор <i>Prijedor</i>	56	56	-	-
Прњавор <i>Prnjavor</i>	39	39	-	-
Рибник <i>Ribnik</i>	15	15	-	-
Рогатица <i>Rogatica</i>	6	6	-	-
Рудо <i>Rudo</i>	9	9	-	-
Соколац <i>Sokolac</i>	5	5	-	-
Србац <i>Srbac</i>	29	29	-	-
Србиње <i>Srbinja</i>	11	11	-	-
Сребреница <i>Srebrenica</i>	-	-	-	-
Српска Илиџа <i>Srpska Ilidža</i>	-	-	-	-
Српска Костајница <i>Srpska Kostajnica</i>	3	3	-	-

2.6. КОМБИНОВАНА ОДЈЕЉЕЊА У РЕДОВНИМ ОСНОВНИМ ШКОЛАМА НА КРАЈУ ШКОЛСКЕ 2000/2001. ГОД.
COMBINED CLASSES IN REGULAR BASIC SCHOOLS AT THE END OF THE SCHOOL YEAR 2000/2001

(наставак - *continued*)

	Комбинована одјељења <i>Combined classes</i>			
	укупно <i>total</i>	I - IV <i>ISCED 1</i>	V - VIII <i>ISCED 2</i>	нижи и виши <i>lower and higher ISCED1 & ISCED 2</i>
Српски Брод <i>Srpski Brod</i>	7	7	-	-
Српски Дрвар <i>Srpski Drvar</i>	-	-	-	-
Српски Купрес <i>Srpski Kupres</i>	-	-	-	-
Српски Мостар <i>Srpski Mostar</i>	-	-	-	-
Српски Сански Мост <i>Srpski Sanski Most</i>	10	10	-	-
Српски Стари Град <i>Srpski Stari Grad</i>	-	-	-	-
Српско Горажде <i>Srpsko Goražde</i>	2	2	-	-
Српско Ново Сарајево <i>Srpsko Novo Sarajevo</i>	1	1	-	-
Српско Орашје <i>Srpsko Orašje</i>	5	5	-	-
Теслић <i>Teslić</i>	34	34	-	-
Требиње <i>Trebinje</i>	7	5	2	-
Трново <i>Trnovo</i>	-	-	-	-
Угљевик <i>Ugljevik</i>	18	18	-	-
Хан Пијесак <i>Han Pijesak</i>	-	-	-	-
Чајниче <i>Čajniče</i>	5	5	-	-
Челинац <i>Čelinac</i>	19	19	-	-
Шамац <i>Šamac</i>	10	10	-	-
Шековићи <i>Šekovići</i>	2	2	-	-
Шипово <i>Šipovo</i>	10	10	-	-

2.7. КОМБИНОВАНА ОДЈЕЉЕЊА И УЧЕНИЦИ У РЕДОВНИМ ОСНОВНИМ ШКОЛАМА НА КРАЈУ ШКОЛСКЕ 2000/2001. ГОД.
COMBINED CLASSES AND PUPILS IN REGULAR BASIC SCHOOLS AT THE END OF THE SCHOOL YEAR 2000/2001

	Укупно <i>Total</i>		Од два разреда <i>Of two grades</i>		Од три разреда <i>Of three grades</i>		Од четири и више разреда <i>Of four and more grades</i>	
	одјељења <i>classes</i>	ученици <i>pupils</i>	одјељења <i>classes</i>	ученици <i>pupils</i>	одјељења <i>classes</i>	ученици <i>pupils</i>	одјељења <i>classes</i>	ученици <i>pupils</i>
УКУПНО <i>TOTAL</i>	774	10228	619	8589	82	786	73	853
Бања Лука <i>Banja Luka</i>	43	498	37	443	5	44	1	11
Берковићи <i>Berkovići</i>	10	95	7	66	-	-	3	29
Бијељина <i>Bijeljina</i>	48	754	48	754	-	-	-	-
Билећа <i>Bileća</i>	11	94	8	72	3	22	-	-
Братунац <i>Bratunac</i>	11	121	9	96	2	25	-	-
Вишеград <i>Višegrad</i>	4	33	-	-	2	11	2	22
Власеница <i>Vlasenica</i>	3	34	2	20	-	-	1	14
Вукосавље <i>Vukosavlje</i>	2	28	2	28	-	-	-	-
Гацко <i>Gacko</i>	8	87	5	52	1	10	2	25
Градишка <i>Gradiška</i>	36	485	23	336	3	40	10	109
Дервента <i>Derventa</i>	28	461	22	386	3	33	3	42
Добој <i>Doboј</i>	51	801	42	675	2	33	7	93
Зворник <i>Zvornik</i>	9	113	6	81	2	12	1	20
Језеро <i>Jezero</i>	-	-	-	-	-	-	-	-
Калиновик <i>Kalinovik</i>	1	6	-	-	1	6	-	-
Кнежево <i>Kneževo</i>	16	171	8	113	5	33	3	25
Козарска Дубица <i>Kozarska Dubica</i>	10	133	6	92	2	19	2	22
Котор Варош <i>Kotor Varoš</i>	11	113	8	82	1	12	2	19

2.7. КОМБИНОВАНА ОДЈЕЉЕЊА И УЧЕНИЦИ У РЕДОВНИМ ОСНОВНИМ ШКОЛАМА НА КРАЈУ ШКОЛСКЕ 2000/2001. ГОД.
COMBINED CLASSES AND PUPILS IN REGULAR BASIC SCHOOLS AT THE END OF THE SCHOOL YEAR 2000/2001

(наставак - *continued*)

	Укупно <i>Total</i>		Од два разреда <i>Of two grades</i>		Од три разреда <i>Of three grades</i>		Од четири и више разреда <i>Of four and more grades</i>	
	одјељења <i>classes</i>	ученици <i>pupils</i>	одјељења <i>classes</i>	ученици <i>pupils</i>	одјељења <i>classes</i>	ученици <i>pupils</i>	одјељења <i>classes</i>	ученици <i>pupils</i>
Крупа на Уни <i>Krupa na Uni</i>	6	52	2	20	4	32	-	-
Лакташи <i>Laktaši</i>	7	92	7	92	-	-	-	-
Лопаре <i>Lopare</i>	27	376	23	325	1	10	3	41
Љубиње <i>Ljubinje</i>	-	-	-	-	-	-	-	-
Милићи <i>Milići</i>	3	39	2	34	1	5	-	-
Модрича <i>Modriča</i>	21	365	17	300	1	12	3	53
Мркоњић Град <i>Mrkonjić Grad</i>	21	215	17	183	3	20	1	12
Невесиње <i>Nevesinje</i>	15	140	10	93	1	14	4	33
Нови Град <i>Novi Grad</i>	35	538	33	518	1	10	1	10
Осмаци <i>Ostaci</i>	3	48	3	48	-	-	-	-
Пале <i>Pale</i>	15	200	10	147	2	18	3	35
Пелагићево <i>Pelagićevo</i>	6	99	6	99	-	-	-	-
Петровац <i>Petrovac</i>	4	28	4	28	-	-	-	-
Петрово <i>Petrovo</i>	6	76	4	58	1	6	1	12
Приједор <i>Prijedor</i>	56	683	50	624	3	29	3	30
Прњавор <i>Prnjavor</i>	39	559	34	513	4	39	1	7
Рибник <i>Ribnik</i>	15	150	14	133	1	17	-	-
Рогатица <i>Rogatica</i>	6	56	2	20	3	21	1	15
Рудо <i>Rudo</i>	9	121	6	98	2	13	1	10

2.7. КОМБИНОВАНА ОДЈЕЉЕЊА И УЧЕНИЦИ У РЕДОВНИМ ОСНОВНИМ ШКОЛАМА НА КРАЈУ ШКОЛСКЕ 2000/2001. ГОД.
COMBINED CLASSES AND PUPILS IN REGULAR BASIC SCHOOLS AT THE END OF THE SCHOOL YEAR 2000/2001

(наставак - *continued*)

	Укупно <i>Total</i>		Од два разреда <i>Of two grades</i>		Од три разреда <i>Of three grades</i>		Од четири и више разреда <i>Of four and more grades</i>	
	одјељења <i>classes</i>	ученици <i>pupils</i>	одјељења <i>classes</i>	ученици <i>pupils</i>	одјељења <i>classes</i>	ученици <i>pupils</i>	одјељења <i>classes</i>	ученици <i>pupils</i>
Соколац <i>Sokolac</i>	5	70	2	46	3	24	-	-
Србац <i>Srbac</i>	29	398	21	301	4	54	4	43
Србиње <i>Srbinja</i>	11	51	7	22	3	24	1	5
Сребреница <i>Srebrenica</i>	-	-	-	-	-	-	-	-
Српска Илиџа <i>Srpska Ilidža</i>	-	-	-	-	-	-	-	-
Српска Костајница <i>Srpska Kostajnica</i>	3	46	2	30	-	-	1	16
Српски Брод <i>Srpski Brod</i>	7	103	2	31	2	27	3	45
Српски Дрвар <i>Srpski Drvar</i>	-	-	-	-	-	-	-	-
Српски Купрес <i>Srpski Kupres</i>	-	-	-	-	-	-	-	-
Српски Мостар <i>Srpski Mostar</i>	-	-	-	-	-	-	-	-
Српски Сански Мост <i>Srpski Sanski Most</i>	10	127	10	127	-	-	-	-
Српски Стари Град <i>Srpski Stari Grad</i>	-	-	-	-	-	-	-	-
Српско Горажде <i>Srpsko Goražde</i>	2	40	2	40	-	-	-	-
Српско Ново Сарајево <i>Srpsko Novo Sarajevo</i>	1	8	-	-	1	8	-	-
Српско Орашје <i>Srpsko Orašje</i>	5	72	5	72	-	-	-	-
Теслић <i>Teslić</i>	34	487	32	466	2	21	-	-
Требиње <i>Trebinje</i>	7	94	4	68	1	7	2	19
Трново <i>Trnovo</i>	-	-	-	-	-	-	-	-
Угљевик <i>Ugljevik</i>	18	290	16	263	-	-	2	27

2.7. КОМБИНОВАНА ОДЈЕЉЕЊА И УЧЕНИЦИ У РЕДОВНИМ ОСНОВНИМ ШКОЛАМА НА КРАЈУ ШКОЛСКЕ 2000/2001. ГОД
COMBINED CLASSES AND PUPILS IN REGULAR BASIC SCHOOLS AT THE END OF THE SCHOOL YEAR 2000/2001

(наставак - *continued*)

	Укупно <i>Total</i>		Од два разреда <i>Of two grades</i>		Од три разреда <i>Of three grades</i>		Од четири и више разреда <i>Of four and more grades</i>	
	одјељења <i>classes</i>	ученици <i>pupils</i>	одјељења <i>classes</i>	ученици <i>pupils</i>	одјељења <i>classes</i>	ученици <i>pupils</i>	одјељења <i>classes</i>	ученици <i>pupils</i>
Хан Пијесак <i>Han Pijesak</i>	-	-	-	-	-	-	-	-
Чајниче <i>Čajniče</i>	5	54	3	31	1	14	1	9
Челинац <i>Čelinac</i>	19	235	16	202	3	33	-	-
Шамац <i>Šamac</i>	10	138	10	138	-	-	-	-
Шековићи <i>Šekovići</i>	2	23	1	11	1	12	-	-
Шипово <i>Šipovo</i>	10	128	9	112	1	16	-	-

2.8. УЧЕНИЦИ РЕДОВНИХ ОСНОВНИХ ШКОЛА ОД V-VIII РАЗРЕДА (ISCED 2) ПРЕМА УЧЕЊУ СТРАНОГ ЈЕЗИКА НА КРАЈУ ШКОЛСКЕ 2000/2001. ГОД.
PUPILS OF REGULAR BASIC SCHOOLS V-VIII GRADE (ISCED 2) BY LEARNING FOREIGN LANGUAGE AT THE END OF THE SCHOOL YEAR 2000/2001

	Укупно ученика V - VIII Pupils, total V - VIII	По називу језика <i>By name of language</i>					Ученици који уче два страна језика ²⁾ Pupils who learn two foreign languages
		руски <i>Russian</i>	енглески <i>English</i>	француски <i>French</i>	њемачки <i>German</i>	остали <i>other</i>	
УКУПНО <i>TOTAL</i>	60730	12571	35942	1508	14520	-	3811
Бања Лука <i>Banja Luka</i>	9032	968	6767	-	1297	-	-
Берковићи <i>Berkovići</i>	95	95	-	-	-	-	-
Бијељина <i>Bijeljina</i>	4765	479	3024	135	1127	-	-
Билећа <i>Bileća</i>	793	444	711	68	-	-	430
Братунац <i>Bratunac</i>	1075	484	527	126	-	-	62
Вишеград <i>Višegrad</i>	729	729	729	-	-	-	729
Власеница <i>Vlasenica</i>	593	-	593	-	-	-	-
Вукоставље <i>Vukosavlje</i>	114	1	11	-	102	-	-
Гацко <i>Gacko</i>	614	246	220	148	-	-	-
Градишка <i>Gradiška</i>	2439	-	2021	-	418	-	-
Дервента <i>Derventa</i>	1494	-	874	-	620	-	-
Добој <i>Doboј</i>	3091	448	1874	-	769	-	-
Зворник <i>Zvornik</i>	2355	1725	630	-	-	-	-
Језеро <i>Jezero</i>	71	-	71	-	-	-	-
Калиновик <i>Kalinovik</i>	148	148	-	-	-	-	-
Кнежево <i>Kneževo</i>	717	246	471	-	-	-	-

²⁾ Ови ученици су већ укључени и распоређени у колонама "По називу језика"
These pupils are already included and distributed by columns "By name of language"

2.8. УЧЕНИЦИ РЕДОВНИХ ОСНОВНИХ ШКОЛА ОД V-VIII РАЗРЕДА (ISCED 2) ПРЕМА УЧЕЊУ СТРАНОГ ЈЕЗИКА НА КРАЈУ ШКОЛСКЕ 2000/2001. ГОД.
PUPILS OF REGULAR BASIC SCHOOLS V-VIII GRADE (ISCED 2) BY LEARNING FOREIGN LANGUAGE AT THE END OF THE SCHOOL YEAR 2000/2001

(наставак - *continued*)

	Укупно ученика V - VIII <i>Pupils, total V - VIII</i>	По називу језика <i>By name of language</i>					Ученици који уче два страна језика <i>Pupils who learn two foreign languages</i>
		руски <i>Russian</i>	енглески <i>English</i>	француски <i>French</i>	њемачки <i>German</i>	остали <i>other</i>	
Козарска Дубица <i>Kozarska Dubica</i>	1230	257	868	-	658	-	553
Котор Варош <i>Kotor Varoš</i>	1118	126	386	-	606	-	-
Крупа на Уни <i>Krupa na Uni</i>	34	34	-	-	-	-	-
Лакташи <i>Laktaši</i>	1625	254	308	-	1063	-	-
Лопаре <i>Lopare</i>	523	-	523	-	-	-	-
Љубиње <i>Ljubinje</i>	213	-	212	1	-	-	-
Милићи <i>Milići</i>	559	149	410	-	-	-	-
Модрича <i>Modriča</i>	1221	-	-	-	1221	-	-
Мркоњић Град <i>Mrkonjić Grad</i>	956	161	794	-	1	-	-
Невесиње <i>Nevesinje</i>	725	405	119	201	-	-	-
Нови Град <i>Novi Grad</i>	1381	328	504	-	549	-	-
Осмаци <i>Ostaci</i>	161	161	-	-	-	-	-
Пале <i>Pale</i>	1240	-	1013	-	227	-	-
Пелагићево <i>Pelagićevo</i>	204	-	2	-	202	-	-
Петровац <i>Petrovac</i>	10	-	10	-	-	-	-
Петрово <i>Petrovo</i>	339	339	339	-	-	-	339
Приједор <i>Prijedor</i>	3941	244	2504	-	1433	-	240
Прњавор <i>Prnjavor</i>	1932	303	427	-	1202	-	-
Рибник <i>Ribnik</i>	263	206	57	-	-	-	-

2.8. УЧЕНИЦИ РЕДОВНИХ ОСНОВНИХ ШКОЛА ОД V-VIII РАЗРЕДА (ISCED 2) ПРЕМА УЧЕЊУ СТРАНОГ ЈЕЗИКА НА КРАЈУ ШКОЛСКЕ 2000/2001. ГОД.
PUPILS OF REGULAR BASIC SCHOOLS V-VIII GRADE (ISCED 2) BY LEARNING FOREIGN LANGUAGE AT THE END OF THE SCHOOL YEAR 2000/2001

(наставак - *continued*)

	Укупно ученика V - VIII <i>Pupils, total V - VIII</i>	По називу језика <i>By name of language</i>					Ученици који уче два страна језика <i>Pupils who learn two foreign languages</i>
		руски <i>Russian</i>	енглески <i>English</i>	француски <i>French</i>	њемачки <i>German</i>	остали <i>other</i>	
Рогатица <i>Rogatica</i>	666	278	388	-	-	-	-
Рудо <i>Rudo</i>	456	69	291	96	-	-	-
Соколац <i>Sokolac</i>	735	346	389	-	-	-	-
Србац <i>Srbac</i>	955	-	317	-	638	-	-
Србиње <i>Srbinja</i>	1043	894	221	432	-	-	504
Сребреница <i>Srebrenica</i>	478	35	443	-	-	-	-
Српска Илиџа <i>Srpska Ilidža</i>	788	1	783	297	49	-	342
Српска Костајница <i>Srpska Kostajnica</i>	242	-	242	-	-	-	-
Српски Брод <i>Srpski Brod</i>	686	-	686	-	-	-	-
Српски Дрвар <i>Srpski Drvar</i>	-	-	-	-	-	-	-
Српски Купрес <i>Srpski Kupres</i>	-	-	-	-	-	-	-
Српски Мостар <i>Srpski Mostar</i>	-	-	-	-	-	-	-
Српски Сански Мост <i>Srpski Sanski Most</i>	60	-	-	-	60	-	-
Српски Стари Град <i>Srpski Stari Grad</i>	-	-	-	-	-	-	-
Српско Горажде <i>Srpsko Goražde</i>	52	-	52	-	-	-	-
Српско Ново Сарајево <i>Srpsko Novo Sarajevo</i>	358	1	352	4	1	-	-
Српско Орашје <i>Srpsko Orašje</i>	75	-	-	-	75	-	-
Теслић <i>Teslić</i>	2191	238	1953	-	255	-	255
Требиње <i>Trebinje</i>	1667	331	1338	-	-	-	2

2.8. УЧЕНИЦИ РЕДОВНИХ ОСНОВНИХ ШКОЛА ОД V-VIII РАЗРЕДА (ISCED 2) ПРЕМА УЧЕЊУ СТРАНОГ ЈЕЗИКА НА КРАЈУ ШКОЛСКЕ 2000/2001. ГОД.
PUPILS OF REGULAR BASIC SCHOOLS V-VIII GRADE (ISCED 2) BY LEARNING FOREIGN LANGUAGE AT THE END OF THE SCHOOL YEAR 2000/2001

(наставак - *continued*)

	Укупно ученика V - VIII <i>Pupils, total V - VIII</i>	По називу језика <i>By name of language</i>					Ученици који уче два страна језика <i>Pupils who learn two foreign languages</i>
		руски <i>Russian</i>	енглески <i>English</i>	француски <i>French</i>	њемачки <i>German</i>	остали <i>other</i>	
Трново <i>Trnovo</i>	84	-	84	-	-	-	-
Угљевик <i>Ugljevik</i>	924	490	434	-	-	-	-
Хан Пијесак <i>Han Pijesak</i>	208	111	97	-	-	-	-
Чајниче <i>Čajniče</i>	294	294	-	-	-	-	-
Челинац <i>Čelinac</i>	996	-	-	-	996	-	-
Шамац <i>Šamac</i>	902	168	74	-	732	-	72
Шековићи <i>Šekovići</i>	498	16	482	-	-	-	-
Шипово <i>Šipovo</i>	572	319	317	-	219	-	283

2.9. УЧЕНИЦИ РЕДОВНИХ ОСНОВНИХ ШКОЛА ОД I - IV РАЗРЕДА (ISCED 1) ПО ПОЛУ И ГОДИНИ РОЂЕЊА НА КРАЈУ ШКОЛСКЕ
 2000/2001. ГОД.
 PUPILS OF REGULAR BASIC SCHOOLS, I - IV GRADE (ISCED1), BY SEX AND YEAR OF BIRTH AT THE END OF THE SCHOOL YEAR
 2000/2001

	Пол Sex	Укупно I - IV Total I - IV	Година рођења Year of birth									
			1994 и касније 1994 and later	1993	1992	1991	1990	1989	1988	1987	1986	1985 и раније 1985 and earlier
УКУПНО	свега <i>all</i>	53840	2736	12405	12643	14329	11451	257	17	1	-	1
TOTAL	мушки <i>male</i>	27734	1368	6398	6497	7334	5971	154	10	1	-	1
	женски <i>female</i>	26106	1368	6007	6146	6995	5480	103	7	-	-	-
Бања Лука	свега <i>all</i>	7751	419	1810	1893	2004	1606	17	2	-	-	-
<i>Banja Luka</i>	мушки <i>male</i>	3922	196	937	962	1016	798	12	1	-	-	-
	женски <i>female</i>	3829	223	873	931	988	808	5	1	-	-	-
Берковићи	свега <i>all</i>	95	6	20	18	29	22	-	-	-	-	-
<i>Berkovići</i>	мушки <i>male</i>	46	2	10	12	13	9	-	-	-	-	-
	женски <i>female</i>	49	4	10	6	16	13	-	-	-	-	-
Бијељина	свега <i>all</i>	4284	401	962	1083	1125	680	31	1	-	-	1
<i>Bijeljina</i>	мушки <i>male</i>	2238	199	520	558	595	348	17	-	-	-	1
	женски <i>female</i>	2046	202	442	525	530	332	14	1	-	-	-
Билећа	свега <i>all</i>	700	6	162	158	194	180	-	-	-	-	-
<i>Bileća</i>	мушки <i>male</i>	349	2	83	87	89	88	-	-	-	-	-
	женски <i>female</i>	351	4	79	71	105	92	-	-	-	-	-
Братунац	свега <i>all</i>	828	16	193	201	206	195	17	-	-	-	-
<i>Bratunac</i>	мушки <i>male</i>	426	9	96	108	111	92	10	-	-	-	-
	женски <i>female</i>	402	7	97	93	95	103	7	-	-	-	-
Вишеград	свега <i>all</i>	564	16	113	139	145	149	2	-	-	-	-
<i>Višegrad</i>	мушки <i>male</i>	310	6	60	73	86	85	-	-	-	-	-
	женски <i>female</i>	254	10	53	66	59	64	2	-	-	-	-
Власеница	свега <i>all</i>	533	5	142	112	148	126	-	-	-	-	-
<i>Vlasenica</i>	мушки <i>male</i>	260	2	72	48	71	67	-	-	-	-	-
	женски <i>female</i>	273	3	70	64	77	59	-	-	-	-	-
Вукосавље	свега <i>all</i>	92	4	16	18	22	30	2	-	-	-	-
<i>Vukosavlje</i>	мушки <i>male</i>	51	-	10	10	12	17	2	-	-	-	-
	женски <i>female</i>	41	4	6	8	10	13	-	-	-	-	-
Гацко	свега <i>all</i>	536	28	112	134	146	116	-	-	-	-	-
<i>Gacko</i>	мушки <i>male</i>	286	13	61	72	74	66	-	-	-	-	-
	женски <i>female</i>	250	15	51	62	72	50	-	-	-	-	-
Градишка	свега <i>all</i>	2332	124	604	489	586	523	5	1	-	-	-
<i>Gradiška</i>	мушки <i>male</i>	1233	63	307	267	300	291	4	1	-	-	-
	женски <i>female</i>	1099	61	297	222	286	232	1	-	-	-	-
Дервента	свега <i>all</i>	1303	108	280	316	360	225	13	1	-	-	-
<i>Derventa</i>	мушки <i>male</i>	664	55	150	137	191	119	11	1	-	-	-
	женски <i>female</i>	639	53	130	179	169	106	2	-	-	-	-
Добој	свега <i>all</i>	2575	74	613	471	801	610	6	-	-	-	-
<i>Doboj</i>	мушки <i>male</i>	1336	43	320	244	401	325	3	-	-	-	-
	женски <i>female</i>	1239	31	293	227	400	285	3	-	-	-	-

2.9. УЧЕНИЦИ РЕДОВНИХ ОСНОВНИХ ШКОЛА ОД I - IV РАЗРЕДА (ISCED 1) ПО ПОЛУ И ГОДИНИ РОЂЕЊА НА КРАЈУ ШКОЛСКЕ
2000/2001. ГОД.
PUPILS OF REGULAR BASIC SCHOOLS, I - IV GRADE (ISCED1), BY SEX AND YEAR OF BIRTH AT THE END OF THE SCHOOL YEAR
2000/2001

(наставак-continued)

	Пол Sex	Укупно I - IV Total I - IV	Година рођења Year of birth									
			1994 и касније 1994 and later	1993	1992	1991	1990	1989	1988	1987	1986	1985 и раније 1985 and earlier
Зворник	свега all	2029	292	501	538	513	185	-	-	-	-	-
Zvornik	мушки male	1061	142	277	279	255	108	-	-	-	-	-
	женски female	968	150	224	259	258	77	-	-	-	-	-
Језеро	свега all	48	3	10	11	11	12	-	-	1	-	-
Jezero	мушки male	26	2	8	2	5	8	-	-	1	-	-
	женски female	22	1	2	9	6	4	-	-	-	-	-
Калиновик	свега all	105	2	17	21	30	35	-	-	-	-	-
Kalinovik	мушки male	58	1	7	13	17	20	-	-	-	-	-
	женски female	47	1	10	8	13	15	-	-	-	-	-
Кнежево	свега all	658	16	164	155	193	120	9	1	-	-	-
Kneževo	мушки male	349	6	85	81	104	68	5	-	-	-	-
	женски female	309	10	79	74	89	52	4	1	-	-	-
Козарска Дубица	свега all	993	36	206	234	286	221	10	-	-	-	-
Kozarska Dubica	мушки male	534	19	119	114	147	128	7	-	-	-	-
	женски female	459	17	87	120	139	93	3	-	-	-	-
Котор Варош	свега all	1007	20	225	247	278	230	5	2	-	-	-
Kotor Varoš	мушки male	546	10	128	139	144	121	2	2	-	-	-
	женски female	461	10	97	108	134	109	3	-	-	-	-
Крупа на Уни	свега all	52	-	15	11	13	13	-	-	-	-	-
Krupa na Uni	мушки male	36	-	12	6	9	9	-	-	-	-	-
	женски female	16	-	3	5	4	4	-	-	-	-	-
Лакташи	свега all	1532	18	369	346	388	394	15	2	-	-	-
Laktaši	мушки male	797	8	198	179	201	198	11	2	-	-	-
	женски female	735	10	171	167	187	196	4	-	-	-	-
Лопаре	свега all	624	12	140	157	153	155	7	-	-	-	-
Lopare	мушки male	293	7	65	78	67	72	4	-	-	-	-
	женски female	331	5	75	79	86	83	3	-	-	-	-
Љубиње	свега all	201	1	46	44	61	45	4	-	-	-	-
Ljubinje	мушки male	107	1	31	17	30	25	3	-	-	-	-
	женски female	94	-	15	27	31	20	1	-	-	-	-
Милићи	свега all	449	3	107	103	133	103	-	-	-	-	-
Milići	мушки male	230	2	53	59	62	54	-	-	-	-	-
	женски female	219	1	54	44	71	49	-	-	-	-	-
Модрича	свега all	1062	10	284	249	276	243	-	-	-	-	-
Modriča	мушки male	528	4	145	120	131	128	-	-	-	-	-
	женски female	534	6	139	129	145	115	-	-	-	-	-
Мркоњић Град	свега all	897	37	232	199	246	183	-	-	-	-	-
Mrkonjić Grad	мушки male	466	18	123	100	131	94	-	-	-	-	-
	женски female	431	19	109	99	115	89	-	-	-	-	-

2.9. УЧЕНИЦИ РЕДОВНИХ ОСНОВНИХ ШКОЛА ОД I - IV РАЗРЕДА (ISCED 1) ПО ПОЛУ И ГОДИНИ РОЂЕЊА НА КРАЈУ ШКОЛСКЕ
 2000/2001. ГОД.
 PUPILS OF REGULAR BASIC SCHOOLS, I - IV GRADE (ISCED1), BY SEX AND YEAR OF BIRTH AT THE END OF THE SCHOOL YEAR
 2000/2001

(наставак-continued)

	Пол Sex	Укупно I - IV Total I - IV	Година рођења Year of birth									1985 и раније 1985 and earlier
			1994 и касније 1994 and later	1993	1992	1991	1990	1989	1988	1987	1986	
Невесинје	свега all	651	-	136	166	165	184	-	-	-	-	-
Nevesinje	мушки male	329	-	64	90	87	88	-	-	-	-	-
	женски female	322	-	72	76	78	96	-	-	-	-	-
Нови Град	свега all	1246	11	301	249	345	333	6	1	-	-	-
Novi Grad	мушки male	641	5	135	125	190	182	4	-	-	-	-
	женски female	605	6	166	124	155	151	2	1	-	-	-
Осмаци	свега all	155	6	41	37	46	24	1	-	-	-	-
Ostaci	мушки male	82	1	21	17	28	14	1	-	-	-	-
	женски female	73	5	20	20	18	10	-	-	-	-	-
Пале	свега all	1072	172	271	287	303	38	1	-	-	-	-
Pale	мушки male	541	90	136	146	151	18	-	-	-	-	-
	женски female	531	82	135	141	152	20	1	-	-	-	-
Пелагићево	свега all	208	-	53	40	65	50	-	-	-	-	-
Pelagićevo	мушки male	111	-	32	21	35	23	-	-	-	-	-
	женски female	97	-	21	19	30	27	-	-	-	-	-
Петровац	свега all	18	6	3	7	2	-	-	-	-	-	-
Petrovac	мушки male	11	3	2	4	2	-	-	-	-	-	-
	женски female	7	3	1	3	-	-	-	-	-	-	-
Петрово	свега all	339	28	81	79	102	49	-	-	-	-	-
Petrovo	мушки male	170	16	29	41	61	23	-	-	-	-	-
	женски female	169	12	52	38	41	26	-	-	-	-	-
Приједор	свега all	3479	158	818	797	879	808	19	-	-	-	-
Prijedor	мушки male	1756	81	387	400	468	411	9	-	-	-	-
	женски female	1723	77	431	397	411	397	10	-	-	-	-
Прњавор	свега all	1812	37	389	425	528	432	1	-	-	-	-
Prnjavor	мушки male	928	24	189	215	276	223	1	-	-	-	-
	женски female	884	13	200	210	252	209	-	-	-	-	-
Рибник	свега all	307	21	87	65	77	57	-	-	-	-	-
Ribnik	мушки male	158	12	47	34	41	24	-	-	-	-	-
	женски female	149	9	40	31	36	33	-	-	-	-	-
Рогатица	свега all	566	128	131	167	137	3	-	-	-	-	-
Rogatica	мушки male	281	62	60	82	75	2	-	-	-	-	-
	женски female	285	66	71	85	62	1	-	-	-	-	-
Рудо	свега all	435	54	66	99	109	107	-	-	-	-	-
Rudo	мушки male	226	25	38	51	53	59	-	-	-	-	-
	женски female	209	29	28	48	56	48	-	-	-	-	-
Соколац	свега all	612	8	127	143	169	163	2	-	-	-	-
Sokolac	мушки male	319	3	79	74	79	82	2	-	-	-	-
	женски female	293	5	48	69	90	81	-	-	-	-	-

2.9. УЧЕНИЦИ РЕДОВНИХ ОСНОВНИХ ШКОЛА ОД I - IV РАЗРЕДА (ISCED 1) ПО ПОЛУ И ГОДИНИ РОЂЕЊА НА КРАЈУ ШКОЛСКЕ
2000/2001. ГОД.
PUPILS OF REGULAR BASIC SCHOOLS, I - IV GRADE (ISCED1), BY SEX AND YEAR OF BIRTH AT THE END OF THE SCHOOL YEAR
2000/2001

(наставак-continued)

	Пол Sex	Укупно I - IV Total I - IV	Година рођења Year of birth									1985 и раније 1985 and earlier
			1994 и касније 1994 and later	1993	1992	1991	1990	1989	1988	1987	1986	
Србац	свега all	849	50	180	206	238	171	4	-	-	-	-
Srbac	мушки male	430	27	86	103	126	87	1	-	-	-	-
	женски female	419	23	94	103	112	84	3	-	-	-	-
Србиње	свега all	901	21	207	226	235	211	-	1	-	-	-
Srbinja	мушки male	458	9	111	120	111	106	-	1	-	-	-
	женски female	443	12	96	106	124	105	-	-	-	-	-
Сребреница	свега all	424	5	81	98	111	112	14	3	-	-	-
Srebrenica	мушки male	219	3	47	45	56	61	6	1	-	-	-
	женски female	205	2	34	53	55	51	8	2	-	-	-
Српска Илиџа	свега all	650	74	152	152	157	115	-	-	-	-	-
Srpska Ilidža	мушки male	343	45	80	78	74	66	-	-	-	-	-
	женски female	307	29	72	74	83	49	-	-	-	-	-
Српска Костајница	свега all	269	-	61	61	55	85	7	-	-	-	-
Srpska Kostajnica	мушки male	134	-	32	31	29	38	4	-	-	-	-
	женски female	135	-	29	30	26	47	3	-	-	-	-
Српски Брод	свега all	572	11	131	124	143	157	6	-	-	-	-
Srpski Brod	мушки male	301	8	72	64	60	93	4	-	-	-	-
	женски female	271	3	59	60	83	64	2	-	-	-	-
Српски Дрвар	свега all	-	-	-	-	-	-	-	-	-	-	-
Srpski Drvar	мушки male	-	-	-	-	-	-	-	-	-	-	-
	женски female	-	-	-	-	-	-	-	-	-	-	-
Српски Купрес	свега all	-	-	-	-	-	-	-	-	-	-	-
Srpski Kupres	мушки male	-	-	-	-	-	-	-	-	-	-	-
	женски female	-	-	-	-	-	-	-	-	-	-	-
Српски Мостар	свега all	-	-	-	-	-	-	-	-	-	-	-
Srpski Mostar	мушки male	-	-	-	-	-	-	-	-	-	-	-
	женски female	-	-	-	-	-	-	-	-	-	-	-
Српски Сански Мост	свега all	127	9	26	32	35	25	-	-	-	-	-
Srpski Sanski Most	мушки male	65	6	15	13	17	14	-	-	-	-	-
	женски female	62	3	11	19	18	11	-	-	-	-	-
Српски Стари Град	свега all	-	-	-	-	-	-	-	-	-	-	-
Srpski Stari Grad	мушки male	-	-	-	-	-	-	-	-	-	-	-
	женски female	-	-	-	-	-	-	-	-	-	-	-
Српско Горажде	свега all	40	-	13	8	9	10	-	-	-	-	-
Srpsko Goražde	мушки male	21	-	6	4	5	6	-	-	-	-	-
	женски female	19	-	7	4	4	4	-	-	-	-	-
Српско Ново Сарајево	свега all	297	9	69	68	65	85	1	-	-	-	-
Srpsko Novo Sarajevo	мушки male	148	6	31	40	30	40	1	-	-	-	-
	женски female	149	3	38	28	35	45	-	-	-	-	-

2.9. УЧЕНИЦИ РЕДОВНИХ ОСНОВНИХ ШКОЛА ОД I - IV РАЗРЕДА (ISCED 1) ПО ПОЛУ И ГОДИНИ РОЂЕЊА НА КРАЈУ ШКОЛСКЕ
 2000/2001. ГОД.
 PUPILS OF REGULAR BASIC SCHOOLS, I - IV GRADE (ISCED1), BY SEX AND YEAR OF BIRTH AT THE END OF THE SCHOOL YEAR
 2000/2001

(наставак-continued)

	Пол Sex	Укупно I - IV Total I - IV	Година рођења Year of birth									1985 и раније 1985 and earlier
			1994 и касније 1994 and later	1993	1992	1991	1990	1989	1988	1987	1986	
Српско Орашје <i>Srpsko Orašje</i>	свега <i>all</i>	109	1	34	20	31	23	-	-	-	-	-
	мушки <i>male</i>	54	-	21	10	12	11	-	-	-	-	-
	женски <i>female</i>	55	1	13	10	19	12	-	-	-	-	-
Теслић <i>Teslić</i>	свега <i>all</i>	2077	35	493	459	528	560	2	-	-	-	-
	мушки <i>male</i>	1066	15	248	239	264	298	2	-	-	-	-
	женски <i>female</i>	1011	20	245	220	264	262	-	-	-	-	-
Требиње <i>Trebinje</i>	свега <i>all</i>	1437	62	271	378	404	317	5	-	-	-	-
	мушки <i>male</i>	758	33	134	210	211	168	2	-	-	-	-
	женски <i>female</i>	679	29	137	168	193	149	3	-	-	-	-
Трново <i>Trnovo</i>	свега <i>all</i>	61	2	7	17	16	18	1	-	-	-	-
	мушки <i>male</i>	34	-	4	8	10	11	1	-	-	-	-
	женски <i>female</i>	27	2	3	9	6	7	-	-	-	-	-
Угљевик <i>Ugljevik</i>	свега <i>all</i>	751	30	154	182	203	180	2	-	-	-	-
	мушки <i>male</i>	408	15	87	108	105	92	1	-	-	-	-
	женски <i>female</i>	343	15	67	74	98	88	1	-	-	-	-
Хан Пијесак <i>Han Pijesak</i>	свега <i>all</i>	181	5	52	39	43	42	-	-	-	-	-
	мушки <i>male</i>	97	3	23	23	25	23	-	-	-	-	-
	женски <i>female</i>	84	2	29	16	18	19	-	-	-	-	-
Чајниче <i>Čajniče</i>	свега <i>all</i>	269	2	41	68	76	78	3	1	-	-	-
	мушки <i>male</i>	140	-	23	36	37	42	2	-	-	-	-
	женски <i>female</i>	129	2	18	32	39	36	1	1	-	-	-
Челинац <i>Čelinac</i>	свега <i>all</i>	882	-	179	177	231	258	36	1	-	-	-
	мушки <i>male</i>	437	-	86	87	109	133	21	1	-	-	-
	женски <i>female</i>	445	-	93	90	122	125	15	-	-	-	-
Шамац <i>Šamac</i>	свега <i>all</i>	786	10	191	174	208	203	-	-	-	-	-
	мушки <i>male</i>	405	5	88	92	103	117	-	-	-	-	-
	женски <i>female</i>	381	5	103	82	105	86	-	-	-	-	-
Шековићи <i>Šekovići</i>	свега <i>all</i>	455	10	110	91	133	108	3	-	-	-	-
	мушки <i>male</i>	224	3	55	43	68	54	1	-	-	-	-
	женски <i>female</i>	231	7	55	48	65	54	2	-	-	-	-
Шипово <i>Šipovo</i>	свега <i>all</i>	553	114	106	155	134	44	-	-	-	-	-
	мушки <i>male</i>	287	58	53	78	74	24	-	-	-	-	-
	женски <i>female</i>	266	56	53	77	60	20	-	-	-	-	-

2.10. УЧЕНИЦИ РЕДОВНИХ ОСНОВНИХ ШКОЛА ОД V-VIII РАЗРЕДА (ISCED 2) ПО ПОЛУ И ГОДИНИ РОЂЕЊА НА КРАЈУ ШКОЛСКЕ
2000/2001. ГОД.
PUPILS OF REGULAR BASIC SCHOOLS, V - VIII GRADE (ISCED 2), BY SEX AND YEAR OF BIRTH AT THE END OF THE SCHOOL
YEAR 2000/2001

	Пол Sex	Укупно V - VIII Total V - VIII	Година рођења Year of birth									
			1994 и касније 1994 and later	1993	1992	1991	1990	1989	1988	1987	1986	1985 и раније 1985 and earlier
УКУПНО	свега <i>all</i>	60730	-	-	-	51	3035	14548	14961	15330	12097	708
TOTAL	мушки <i>male</i>	30967	-	-	-	22	1558	7405	7656	7792	6135	399
	женски <i>female</i>	29763	-	-	-	29	1477	7143	7305	7538	5962	309
Бања Лука	свега <i>all</i>	9032	-	-	-	6	468	2157	2266	2242	1829	64
<i>Banja Luka</i>	мушки <i>male</i>	4643	-	-	-	3	235	1114	1209	1146	903	33
	женски <i>female</i>	4389	-	-	-	3	233	1043	1057	1096	926	31
Берковићи	свега <i>all</i>	95	-	-	-	-	1	19	25	25	18	7
<i>Berkovići</i>	мушки <i>male</i>	41	-	-	-	-	-	8	10	12	7	4
	женски <i>female</i>	54	-	-	-	-	1	11	15	13	11	3
Бијељина	свега <i>all</i>	4765	-	-	-	13	422	1178	1187	1220	694	51
<i>Bijeljina</i>	мушки <i>male</i>	2405	-	-	-	7	223	590	604	596	358	27
	женски <i>female</i>	2360	-	-	-	6	199	588	583	624	336	24
Билећа	свега <i>all</i>	793	-	-	-	-	2	210	193	189	194	5
<i>Bileća</i>	мушки <i>male</i>	395	-	-	-	-	1	99	90	99	103	3
	женски <i>female</i>	398	-	-	-	-	1	111	103	90	91	2
Братунац	свега <i>all</i>	1075	-	-	-	-	36	245	256	263	270	5
<i>Bratunac</i>	мушки <i>male</i>	536	-	-	-	-	18	137	125	130	122	4
	женски <i>female</i>	539	-	-	-	-	18	108	131	133	148	1
Вишеград	свега <i>all</i>	729	-	-	-	-	23	167	170	178	162	29
<i>Višegrad</i>	мушки <i>male</i>	372	-	-	-	-	6	99	79	89	85	14
	женски <i>female</i>	357	-	-	-	-	17	68	91	89	77	15
Власеница	свега <i>all</i>	593	-	-	-	-	9	138	151	142	146	7
<i>Vlasenica</i>	мушки <i>male</i>	292	-	-	-	-	4	65	75	70	72	6
	женски <i>female</i>	301	-	-	-	-	5	73	76	72	74	1
Вукосавље	свега <i>all</i>	114	-	-	-	-	2	34	17	36	18	7
<i>Vukosavlje</i>	мушки <i>male</i>	61	-	-	-	-	1	20	10	15	12	3
	женски <i>female</i>	53	-	-	-	-	1	14	7	21	6	4
Гацко	свега <i>all</i>	614	-	-	-	-	10	150	138	140	168	8
<i>Gacko</i>	мушки <i>male</i>	303	-	-	-	-	3	73	76	72	74	5
	женски <i>female</i>	311	-	-	-	-	7	77	62	68	94	3
Градишка	свега <i>all</i>	2439	-	-	-	4	117	655	591	572	471	29
<i>Gradiška</i>	мушки <i>male</i>	1250	-	-	-	2	59	317	322	295	237	18
	женски <i>female</i>	1189	-	-	-	2	58	338	269	277	234	11
Дервента	свега <i>all</i>	1494	-	-	-	-	173	355	350	367	242	7
<i>Derventa</i>	мушки <i>male</i>	746	-	-	-	-	81	181	175	188	115	6
	женски <i>female</i>	748	-	-	-	-	92	174	175	179	127	1
Добој	свега <i>all</i>	3091	-	-	-	-	92	755	778	875	588	3
<i>Doboј</i>	мушки <i>male</i>	1649	-	-	-	-	53	396	421	467	311	1
	женски <i>female</i>	1442	-	-	-	-	39	359	357	408	277	2

2.10. УЧЕНИЦИ РЕДОВНИХ ОСНОВНИХ ШКОЛА ОД V-VIII РАЗРЕДА (ISCED 2) ПО ПОЛУ И ГОДИНИ РОЂЕЊА НА КРАЈУ ШКОЛСКЕ
 2000/2001. ГОД.
 PUPILS OF REGULAR BASIC SCHOOLS, V - VIII GRADE (ISCED 2), BY SEX AND YEAR OF BIRTH AT THE END OF THE SCHOOL
 YEAR 2000/2001

(наставак-continued)

	Пол Sex	Укупно V - VIII Total V - VIII	Година рођења Year of birth									
			1994 и касније 1994 and later	1993	1992	1991	1990	1989	1988	1987	1986	1985 и раније 1985 and earlier
Зворник	свега all	2355	-	-	-	-	348	566	575	616	248	2
Zvornik	мушки male	1198	-	-	-	-	186	293	284	309	124	2
	женски female	1157	-	-	-	-	162	273	291	307	124	-
Језеро	свега all	71	-	-	-	-	1	12	21	21	14	2
Jezero	мушки male	49	-	-	-	-	1	8	10	16	12	2
	женски female	22	-	-	-	-	-	4	11	5	2	-
Калиновик	свега all	148	-	-	-	-	2	43	26	41	36	-
Kalinovik	мушки male	74	-	-	-	-	1	18	18	18	19	-
	женски female	74	-	-	-	-	1	25	8	23	17	-
Кнежево	свега all	717	-	-	-	-	25	180	165	176	138	33
Kneževo	мушки male	363	-	-	-	-	13	92	82	88	68	20
	женски female	354	-	-	-	-	12	88	83	88	70	13
Козарска Дубица	свега all	1230	-	-	-	-	26	274	312	309	266	43
Kozarska Dubica	мушки male	603	-	-	-	-	10	143	141	160	132	17
	женски female	627	-	-	-	-	16	131	171	149	134	26
Котор Варош	свега all	1118	-	-	-	-	42	274	257	273	257	15
Kotor Varoš	мушки male	581	-	-	-	-	25	132	144	128	146	6
	женски female	537	-	-	-	-	17	142	113	145	111	9
Крупа на Уни	свега all	34	-	-	-	-	-	15	5	8	6	-
Krupa na Uni	мушки male	18	-	-	-	-	-	6	4	6	2	-
	женски female	16	-	-	-	-	-	9	1	2	4	-
Лакташи	свега all	1625	-	-	-	-	23	368	448	389	371	26
Laktaši	мушки male	846	-	-	-	-	9	200	225	210	193	9
	женски female	779	-	-	-	-	14	168	223	179	178	17
Лопаре	свега all	523	-	-	-	-	12	121	130	131	115	14
Lopare	мушки male	255	-	-	-	-	8	65	64	59	52	7
	женски female	268	-	-	-	-	4	56	66	72	63	7
Љубиње	свега all	213	-	-	-	-	3	49	62	43	50	6
Ljubinje	мушки male	107	-	-	-	-	2	27	30	20	24	4
	женски female	106	-	-	-	-	1	22	32	23	26	2
Милићи	свега all	559	-	-	-	-	2	144	107	185	114	7
Milići	мушки male	272	-	-	-	-	1	64	53	93	58	3
	женски female	287	-	-	-	-	1	80	54	92	56	4
Модрича	свега all	1221	-	-	-	-	7	286	292	305	331	-
Modriča	мушки male	623	-	-	-	-	3	149	142	162	167	-
	женски female	598	-	-	-	-	4	137	150	143	164	-
Мркоњић Град	свега all	956	-	-	-	4	63	232	229	236	184	8
Mrkonjić Grad	мушки male	520	-	-	-	2	39	132	123	130	90	4
	женски female	436	-	-	-	2	24	100	106	106	94	4

2.10. УЧЕНИЦИ РЕДОВНИХ ОСНОВНИХ ШКОЛА ОД V-VIII РАЗРЕДА (ISCED 2) ПО ПОЛУ И ГОДИНИ РОЂЕЊА НА КРАЈУ ШКОЛСКЕ
2000/2001. ГОД.
PUPILS OF REGULAR BASIC SCHOOLS, V - VIII GRADE (ISCED 2), BY SEX AND YEAR OF BIRTH AT THE END OF THE SCHOOL
YEAR 2000/2001

(наставак-continued)

	Пол Sex	Укупно V - VIII Total V - VIII	Година рођења Year of birth									
			1994 и касније 1994 and later	1993	1992	1991	1990	1989	1988	1987	1986	1985 и раније 1985 and earlier
Невесинје	свега all	725	-	-	-	-	-	168	190	163	204	-
Nevesinje	мушки male	370	-	-	-	-	-	89	104	79	98	-
	женски female	355	-	-	-	-	-	79	86	84	106	-
Нови Град	свега all	1381	-	-	-	-	14	345	329	360	330	3
Novi Grad	мушки male	686	-	-	-	-	8	168	155	186	168	1
	женски female	695	-	-	-	-	6	177	174	174	162	2
Осмаци	свега all	161	-	-	-	-	1	33	33	51	41	2
Ostaci	мушки male	70	-	-	-	-	1	16	19	16	17	1
	женски female	91	-	-	-	-	-	17	14	35	24	1
Пале	свега all	1240	-	-	-	-	245	290	333	333	33	6
Pale	мушки male	652	-	-	-	-	124	144	173	183	23	5
	женски female	588	-	-	-	-	121	146	160	150	10	1
Пелагићево	свега all	204	-	-	-	-	3	48	57	48	39	9
Pelagićevo	мушки male	108	-	-	-	-	-	27	25	28	21	7
	женски female	96	-	-	-	-	3	21	32	20	18	2
Петровац	свега all	10	-	-	-	-	1	3	4	2	-	-
Petrovac	мушки male	4	-	-	-	-	-	1	1	2	-	-
	женски female	6	-	-	-	-	1	2	3	-	-	-
Петрово	свега all	339	-	-	-	-	40	80	85	94	40	-
Petrovo	мушки male	184	-	-	-	-	20	39	48	55	22	-
	женски female	155	-	-	-	-	20	41	37	39	18	-
Приједор	свега all	3941	-	-	-	-	135	958	913	967	884	84
Prijedor	мушки male	2016	-	-	-	-	74	489	463	488	464	38
	женски female	1925	-	-	-	-	61	469	450	479	420	46
Прњавор	свега all	1932	-	-	-	-	38	461	503	531	385	14
Prnjavor	мушки male	1011	-	-	-	-	21	243	249	274	214	10
	женски female	921	-	-	-	-	17	218	254	257	171	4
Рибник	свега all	263	-	-	-	-	5	64	58	74	61	1
Ribnik	мушки male	148	-	-	-	-	4	35	29	47	32	1
	женски female	115	-	-	-	-	1	29	29	27	29	-
Рогатица	свега all	666	-	-	-	3	156	160	160	183	4	-
Rogatica	мушки male	325	-	-	-	-	72	88	70	92	3	-
	женски female	341	-	-	-	3	84	72	90	91	1	-
Рудо	свега all	456	-	-	-	-	3	127	115	98	113	-
Rudo	мушки male	242	-	-	-	-	2	58	66	50	66	-
	женски female	214	-	-	-	-	1	69	49	48	47	-
Соколац	свега all	735	-	-	-	-	4	176	177	178	192	8
Sokolac	мушки male	362	-	-	-	-	3	78	82	93	100	6
	женски female	373	-	-	-	-	1	98	95	85	92	2

2.10. УЧЕНИЦИ РЕДОВНИХ ОСНОВНИХ ШКОЛА ОД V-VIII РАЗРЕДА (ISCED 2) ПО ПОЛУ И ГОДИНИ РОЂЕЊА НА КРАЈУ ШКОЛСКЕ
2000/2001. ГОД.
PUPILS OF REGULAR BASIC SCHOOLS, V - VIII GRADE (ISCED 2), BY SEX AND YEAR OF BIRTH AT THE END OF THE SCHOOL
YEAR 2000/2001

(наставак-continued)

	Пол Sex	Укупно V - VIII Total V - VIII	Година рођења Year of birth									
			1994 и касније 1994 and later	1993	1992	1991	1990	1989	1988	1987	1986	1985 и раније 1985 and earlier
Србац	свега all	955	-	-	-	4	51	216	234	241	177	32
Srbac	мушки male	494	-	-	-	4	27	111	123	116	90	23
	женски female	461	-	-	-	-	24	105	111	125	87	9
Србиње	свега all	1043	-	-	-	-	6	235	250	240	281	31
Srbinja	мушки male	542	-	-	-	-	3	113	131	123	146	26
	женски female	501	-	-	-	-	3	122	119	117	135	5
Сребреница	свега all	478	-	-	-	-	11	103	108	118	108	30
Srebrenica	мушки male	239	-	-	-	-	6	54	52	55	55	17
	женски female	239	-	-	-	-	5	49	56	63	53	13
Српска Илиџа	свега all	788	-	-	-	15	49	187	211	174	145	7
Srpska Ilidža	мушки male	401	-	-	-	2	24	90	115	101	65	4
	женски female	387	-	-	-	13	25	97	96	73	80	3
Српска Костајница	свега all	242	-	-	-	-	-	65	48	66	63	-
Srpska Kostajnica	мушки male	122	-	-	-	-	-	34	30	31	27	-
	женски female	120	-	-	-	-	-	31	18	35	36	-
Српски Брод	свега all	686	-	-	-	2	13	187	160	184	134	6
Srpski Brod	мушки male	365	-	-	-	2	9	97	77	99	77	4
	женски female	321	-	-	-	-	4	90	83	85	57	2
Српски Дрвар	свега all	-	-	-	-	-	-	-	-	-	-	-
Srpski Drvar	мушки male	-	-	-	-	-	-	-	-	-	-	-
	женски female	-	-	-	-	-	-	-	-	-	-	-
Српски Купрес	свега all	-	-	-	-	-	-	-	-	-	-	-
Srpski Kupres	мушки male	-	-	-	-	-	-	-	-	-	-	-
	женски female	-	-	-	-	-	-	-	-	-	-	-
Српски Мостар	свега all	-	-	-	-	-	-	-	-	-	-	-
Srpski Mostar	мушки male	-	-	-	-	-	-	-	-	-	-	-
	женски female	-	-	-	-	-	-	-	-	-	-	-
Српски Сански Мост	свега all	60	-	-	-	-	11	16	17	13	3	-
Srpski Sanski Most	мушки male	27	-	-	-	-	5	9	6	6	1	-
	женски female	33	-	-	-	-	6	7	11	7	2	-
Српски Стари Град	свега all	-	-	-	-	-	-	-	-	-	-	-
Srpski Stari Grad	мушки male	-	-	-	-	-	-	-	-	-	-	-
	женски female	-	-	-	-	-	-	-	-	-	-	-
Српско Горажде	свега all	52	-	-	-	-	1	11	13	12	13	2
Srpsko Goražde	мушки male	26	-	-	-	-	-	4	5	8	8	1
	женски female	26	-	-	-	-	1	7	8	4	5	1
Српско Ново Сарајево	свега all	358	-	-	-	-	16	79	104	74	85	-
Srpsko Novo Sarajevo	мушки male	185	-	-	-	-	7	34	60	31	53	-
	женски female	173	-	-	-	-	9	45	44	43	32	-

2.10. УЧЕНИЦИ РЕДОВНИХ ОСНОВНИХ ШКОЛА ОД V-VIII РАЗРЕДА (ISCED 2) ПО ПОЛУ И ГОДИНИ РОЂЕЊА НА КРАЈУ ШКОЛСКЕ
2000/2001. ГОД.
PUPILS OF REGULAR BASIC SCHOOLS, V - VIII GRADE (ISCED 2), BY SEX AND YEAR OF BIRTH AT THE END OF THE SCHOOL
YEAR 2000/2001

(наставак-continued)

	Пол Sex	Укупно V - VIII Total V - VIII	Година рођења Year of birth									
			1994 и касније 1994 and later	1993	1992	1991	1990	1989	1988	1987	1986	1985 и раније 1985 and earlier
Српско Орашје <i>Srpsko Orašje</i>	свега <i>all</i>	75	-	-	-	-	1	15	20	21	10	8
	мушки <i>male</i>	39	-	-	-	-	1	8	10	8	7	5
	женски <i>female</i>	36	-	-	-	-	-	7	10	13	3	3
Теслић <i>Teslić</i>	свега <i>all</i>	2191	-	-	-	-	34	484	538	585	523	27
	мушки <i>male</i>	1094	-	-	-	-	19	251	272	279	261	12
	женски <i>female</i>	1097	-	-	-	-	15	233	266	306	262	15
Требиње <i>Trebinje</i>	свега <i>all</i>	1667	-	-	-	-	93	385	416	425	340	8
	мушки <i>male</i>	808	-	-	-	-	50	176	212	209	156	5
	женски <i>female</i>	859	-	-	-	-	43	209	204	216	184	3
Трново <i>Trnovo</i>	свега <i>all</i>	84	-	-	-	-	2	22	21	20	16	3
	мушки <i>male</i>	41	-	-	-	-	1	10	11	11	6	2
	женски <i>female</i>	43	-	-	-	-	1	12	10	9	10	1
Угљевик <i>Ugljevik</i>	свега <i>all</i>	924	-	-	-	-	53	188	233	230	218	2
	мушки <i>male</i>	476	-	-	-	-	26	100	126	113	109	2
	женски <i>female</i>	448	-	-	-	-	27	88	107	117	109	-
Хан Пијесак <i>Han Pijesak</i>	свега <i>all</i>	208	-	-	-	-	3	47	56	55	45	2
	мушки <i>male</i>	98	-	-	-	-	2	18	25	25	27	1
	женски <i>female</i>	110	-	-	-	-	1	29	31	30	18	1
Чајниче <i>Čajniče</i>	свега <i>all</i>	294	-	-	-	-	2	60	85	75	56	16
	мушки <i>male</i>	150	-	-	-	-	1	25	43	38	33	10
	женски <i>female</i>	144	-	-	-	-	1	35	42	37	23	6
Челинац <i>Čelinac</i>	свега <i>all</i>	996	-	-	-	-	2	228	254	247	260	5
	мушки <i>male</i>	505	-	-	-	-	1	121	129	128	121	5
	женски <i>female</i>	491	-	-	-	-	1	107	125	119	139	-
Шамац <i>Šamac</i>	свега <i>all</i>	902	-	-	-	-	7	238	211	234	194	18
	мушки <i>male</i>	451	-	-	-	-	2	120	97	121	98	13
	женски <i>female</i>	451	-	-	-	-	5	118	114	113	96	5
Шековићи <i>Šekovići</i>	свега <i>all</i>	498	-	-	-	-	6	118	121	119	128	6
	мушки <i>male</i>	235	-	-	-	-	2	57	55	59	60	2
	женски <i>female</i>	263	-	-	-	-	4	61	66	60	68	4
Шипово <i>Šipovo</i>	свега <i>all</i>	572	-	-	-	-	120	124	153	133	42	-
	мушки <i>male</i>	289	-	-	-	-	61	70	77	60	21	-
	женски <i>female</i>	283	-	-	-	-	59	54	76	73	21	-

2.11. НАСТАВНО ОСОБЉЕ НИЖИХ РАЗРЕДА, I-IV (ISCED 1), РЕДОВНИХ ОСНОВНИХ ШКОЛА НА КРАЈУ ШКОЛСКЕ 2000/2001. ГОД.
TEACHING STAFF IN LOWER GRADES, I-IV (ISCED 1), OF REGULAR BASIC SCHOOLS AT THE END OF THE SCHOOL YEAR 2000/2001

	Укупно Total		Са пуним радним временом Working full-time				Са краћим од пуног радног времена Working part-time			
			на неодређено вријеме on the permanent basis		на одређено вријеме on the temporary basis		на неодређено вријеме on the permanent basis		на одређено вријеме on the temporary basis	
	свега all	жене females	свега all	жене females	свега all	жене females	свега all	жене females	свега all	жене females
УКУПНО TOTAL	2833	2068	2657	1940	167	127	3	-	6	1
Бања Лука Banja Luka	403	324	387	310	15	13	-	-	1	1
Берковићи Berkovići	10	5	9	4	1	1	-	-	-	-
Бијељина Bijeljina	206	164	197	158	6	6	1	-	2	-
Билећа Bileća	38	24	34	22	2	2	-	-	2	-
Братунац Bratunac	47	40	45	38	2	2	-	-	-	-
Вишеград Višegrad	4	2	4	2	-	-	-	-	-	-
Власеница Vlasenica	26	16	26	16	-	-	-	-	-	-
Вуковавље Vukosavlje	6	4	6	4	-	-	-	-	-	-
Гацко Gacko	32	24	27	19	5	5	-	-	-	-
Градешка Gradiška	126	100	124	99	2	1	-	-	-	-
Дервента Derventa	78	54	74	51	4	3	-	-	-	-
Добој Doboj	131	99	130	98	1	1	-	-	-	-
Зворник Zvornik	96	75	92	73	4	2	-	-	-	-
Језеро Jezero	5	3	5	3	-	-	-	-	-	-
Калиновик Kalinovik	7	2	7	2	-	-	-	-	-	-
Кнежево Kneževo	37	23	24	20	13	3	-	-	-	-
Козарска Дубица Kozarska Dubica	49	41	46	38	3	3	-	-	-	-
Котор Варош Kotor Varoš	51	28	47	27	3	1	-	-	1	-

2.11. НАСТАВНО ОСОБЉЕ НИЖИХ РАЗРЕДА, I-IV (ISCED 1), РЕДОВНИХ ОСНОВНИХ ШКОЛА НА КРАЈУ ШКОЛСКЕ 2000/2001. ГОД.
TEACHING STAFF IN LOWER GRADES, I-IV (ISCED 1), OF REGULAR BASIC SCHOOLS AT THE END OF THE SCHOOL YEAR 2000/2001

(наставак-continued)

	Укупно Total		Са пуним радним временом Working full-time				Са краћим од пуног радног времена Working part-time			
			на неодређено вријеме on the permanent basis		на одређено вријеме on the temporary basis		на неодређено вријеме on the permanent basis		на одређено вријеме on the temporary basis	
	свега all	жене females	свега all	жене females	свега all	жене females	свега all	жене females	свега all	жене females
Крупа на Уни <i>Krupa na Uni</i>	5	3	4	2	1	1	-	-	-	-
Лакташи <i>Laktaši</i>	74	53	63	45	11	8	-	-	-	-
Лопаре <i>Lopare</i>	39	26	38	25	1	1	-	-	-	-
Љубиње <i>Ljubinje</i>	10	10	8	8	2	2	-	-	-	-
Милићи <i>Milići</i>	21	17	21	17	-	-	-	-	-	-
Модрича <i>Modriča</i>	55	36	53	35	2	1	-	-	-	-
Мркоњић Град <i>Mrkonjić Grad</i>	57	29	55	28	2	1	-	-	-	-
Невесиње <i>Nevesinje</i>	34	20	29	17	5	3	-	-	-	-
Нови Град <i>Novi Grad</i>	70	54	58	44	12	10	-	-	-	-
Осмаци <i>Ostaci</i>	9	5	9	5	-	-	-	-	-	-
Пале <i>Pale</i>	64	50	62	48	2	2	-	-	-	-
Пелагићево <i>Pelagićevo</i>	10	6	10	6	-	-	-	-	-	-
Петровац <i>Petrovac</i>	3	1	2	1	1	-	-	-	-	-
Петрово <i>Petrovo</i>	18	15	14	12	4	3	-	-	-	-
Приједор <i>Prijedor</i>	212	165	199	153	13	12	-	-	-	-
Прњавор <i>Prnjavor</i>	99	66	93	62	6	4	-	-	-	-
Рибник <i>Ribnik</i>	24	13	24	13	-	-	-	-	-	-
Рогатица <i>Rogatica</i>	29	16	28	15	1	1	-	-	-	-
Рудо <i>Rudo</i>	26	19	26	19	-	-	-	-	-	-

2.11. НАСТАВНО ОСОБЉЕ НИЖИХ РАЗРЕДА, I-IV (ISCED 1), РЕДОВНИХ ОСНОВНИХ ШКОЛА НА КРАЈУ ШКОЛСКЕ 2000/2001. ГОД.
 TEACHING STAFF IN LOWER GRADES, I-IV (ISCED 1), OF REGULAR BASIC SCHOOLS AT THE END OF THE SCHOOL YEAR 2000/2001

(наставак-continued)

	Укупно <i>Total</i>		Са пуним радним временом <i>Working full-time</i>				Са краћим од пуног радног времена <i>Working part-time</i>			
			на неодређено вријеме <i>on the permanent basis</i>		на одређено вријеме <i>on the temporary basis</i>		на неодређено вријеме <i>on the permanent basis</i>		на одређено вријеме <i>on the temporary basis</i>	
	свега <i>all</i>	жене <i>females</i>	свега <i>all</i>	жене <i>females</i>	свега <i>all</i>	жене <i>females</i>	свега <i>all</i>	жене <i>females</i>	свега <i>all</i>	жене <i>females</i>
Соколац <i>Sokolac</i>	25	14	25	14	-	-	-	-	-	-
Србац <i>Srbac</i>	58	43	44	33	14	10	-	-	-	-
Србиње <i>Srbinja</i>	47	31	47	31	-	-	-	-	-	-
Сребреница <i>Srebrenica</i>	21	16	19	14	2	2	-	-	-	-
Српска Илиџа <i>Srpska Ilidža</i>	28	21	27	20	1	1	-	-	-	-
Српска Костајница <i>Srpska Kostajnica</i>	14	11	10	8	4	3	-	-	-	-
Српски Брод <i>Srpski Brod</i>	18	15	18	15	-	-	-	-	-	-
Српски Дрвар <i>Srpski Drvar</i>	-	-	-	-	-	-	-	-	-	-
Српски Купрес <i>Srpski Kupres</i>	-	-	-	-	-	-	-	-	-	-
Српски Мостар <i>Srpski Mostar</i>	-	-	-	-	-	-	-	-	-	-
Српски Сански Мост <i>Srpski Sanski Most</i>	10	8	9	7	1	1	-	-	-	-
Српски Стари Град <i>Srpski Stari Grad</i>	-	-	-	-	-	-	-	-	-	-
Српско Горажде <i>Srpsko Goražde</i>	2	-	2	-	-	-	-	-	-	-
Српско Ново Сарајево <i>Srpsko Novo Sarajevo</i>	15	13	15	13	-	-	-	-	-	-
Српско Орашје <i>Srpsko Orašje</i>	6	4	4	2	2	2	-	-	-	-
Теслић <i>Teslić</i>	110	74	103	70	5	4	2	-	-	-
Требиње <i>Trebinje</i>	63	51	62	50	1	1	-	-	-	-
Трново <i>Trnovo</i>	5	4	4	3	1	1	-	-	-	-
Угљевик <i>Ugljevik</i>	43	33	41	31	2	2	-	-	-	-

2.11. НАСТАВНО ОСОБЉЕ НИЖИХ РАЗРЕДА, I-IV (ISCED 1), РЕДОВНИХ ОСНОВНИХ ШКОЛА НА КРАЈУ ШКОЛСКЕ 2000/2001. ГОД.
TEACHING STAFF IN LOWER GRADES, I-IV (ISCED 1), OF REGULAR BASIC SCHOOLS AT THE END OF THE SCHOOL YEAR 2000/2001

(наставак-continued)

	Укупно Total		Са пуним радним временом Working full-time				Са краћим од пуног радног времена Working part-time			
			на неодређено вријеме on the permanent basis		на одређено вријеме on the temporary basis		на неодређено вријеме on the permanent basis		на одређено вријеме on the temporary basis	
	свега all	жене females	свега all	жене females	свега all	жене females	свега all	жене females	свега all	жене females
Хан Пијесак Han Pijesak	9	6	9	6	-	-	-	-	-	-
Чајниче Čajniče	9	5	9	5	-	-	-	-	-	-
Челинац Čelinac	48	34	44	30	4	4	-	-	-	-
Шамац Šamac	41	22	40	22	1	-	-	-	-	-
Шековићи Šekovići	21	14	16	10	5	4	-	-	-	-
Шипово Šipovo	29	17	29	17	-	-	-	-	-	-

2.12. НАСТАВНО ОСОБЉЕ ВИШИХ РАЗРЕДА, V-VIII (ISCED 2), РЕДОВНИХ ОСНОВНИХ ШКОЛА НА КРАЈУ ШКОЛСКЕ 2000/2001. ГОД.
 TEACHING STAFF IN HIGHER GRADES, V-VIII (ISCED 2), OF REGULAR BASIC SCHOOLS AT THE END OF THE SCHOOL YEAR
 2000/2001

	Укупно Total		Са пуним радним временом Working full-time				Са краћим од пуног радног времена Working part-time			
			на неодређено вријеме on the permanent basis		на одређено вријеме on the temporary basis		на неодређено вријеме on the permanent basis		на одређено вријеме on the temporary basis	
	свега all	жене females	свега all	жене females	свега all	жене females	свега all	жене females	свега all	жене females
УКУПНО TOTAL	3798	2103	3166	1698	384	269	122	64	126	72
Бања Лука Banja Luka	589	382	513	324	56	46	6	3	14	9
Берковићи Berkovići	11	3	11	3	-	-	-	-	-	-
Бијељина Bijeljina	286	182	206	122	25	20	30	20	25	20
Билећа Bileća	50	24	40	18	5	3	-	-	5	3
Братунац Bratunac	67	39	57	32	4	4	-	-	6	3
Вишеград Višegrad	-	-	-	-	-	-	-	-	-	-
Власеница Vlasenica	29	10	26	8	1	1	-	-	2	1
Вукосавље Vukosavlje	9	5	7	3	-	-	2	2	-	-
Гацко Gacko	43	18	34	10	9	8	-	-	-	-
Градишка Gradiška	176	109	149	86	20	20	5	2	2	1
Дервента Derventa	96	50	76	38	3	3	13	7	4	2
Добој Doboј	169	93	153	82	16	11	-	-	-	-
Зворник Zvornik	147	81	107	64	7	5	32	12	1	-
Језеро Jezero	6	5	3	2	2	2	-	-	1	1
Калиновик Kalinovik	12	4	12	4	-	-	-	-	-	-
Кнежево Kneževo	43	19	33	15	10	4	-	-	-	-
Козарска Дубица Kozarska Dubica	75	39	66	33	5	4	-	-	4	2
Котор Варош Kotor Varoš	65	24	56	17	7	6	-	-	2	1
Крупа на Уни Krupa na Uni	7	3	5	3	2	-	-	-	-	-
Лакташи Laktaši	90	50	74	40	12	9	3	1	1	-
Лопаре Lopare	38	25	32	20	2	2	1	1	3	2

2.12. НАСТАВНО ОСОБЉЕ ВИШИХ РАЗРЕДА, V-VIII (ISCED 2), РЕДОВНИХ ОСНОВНИХ ШКОЛА НА КРАЈУ ШКОЛСКЕ 2000/2001. ГОД.
TEACHING STAFF IN HIGHER GRADES, V-VIII (ISCED 2), OF REGULAR BASIC SCHOOLS AT THE END OF THE SCHOOL YEAR
2000/2001

(наставак-continued)

	Укупно Total		Са пуним радним временом Working full-time				Са краћим од пуног радног времена Working part-time			
			на неодређено вријеме on the permanent basis		на одређено вријеме on the temporary basis		на неодређено вријеме on the permanent basis		на одређено вријеме on the temporary basis	
	свега all	жене females	свега all	жене females	свега all	жене females	свега all	жене females	свега all	жене females
Љубиње Ljubinje	13	7	10	5	1	1	1	-	1	1
Милићи Milići	30	20	30	20	-	-	-	-	-	-
Модрича Modriča	71	33	65	29	5	4	-	-	1	-
Мркоњић Град Mrkonjić Grad	69	38	54	31	8	5	4	1	3	1
Невесиње Nevesinje	45	20	40	17	5	3	-	-	-	-
Нови Град Novi Grad	80	44	70	39	10	5	-	-	-	-
Осмаци Ostaci	12	5	9	4	2	1	1	-	-	-
Пале Pale	81	31	65	29	8	-	7	2	1	-
Пелагићево Pelagićevo	12	7	12	7	-	-	-	-	-	-
Петровац Petrovac	9	6	5	3	4	3	-	-	-	-
Петрово Petrovo	23	13	18	10	4	2	-	-	1	1
Приједор Prijedor	243	139	212	122	22	14	1	-	8	3
Прњавор Prnjavor	124	64	109	54	12	7	3	3	-	-
Рибник Ribnik	33	9	31	8	2	1	-	-	-	-
Рогатица Rogatica	43	23	34	17	7	6	-	-	2	-
Рудо Rudo	38	17	37	16	-	-	1	1	-	-
Соколац Sokolac	28	14	26	13	-	-	2	1	-	-
Србац Srbac	71	42	54	30	13	9	2	2	2	1
Србиње Srbinja	66	25	66	25	-	-	-	-	-	-
Сребреница Srebrenica	28	15	20	10	5	3	-	-	3	2
Српска Илиџа Srpska Ilidža	42	25	27	14	9	7	-	-	6	4
Српска Костајница Srpska Kostajnica	14	11	11	8	3	3	-	-	-	-

2.12. НАСТАВНО ОСОБЉЕ ВИШИХ РАЗРЕДА, V-VIII (ISCED 2), РЕДОВНИХ ОСНОВНИХ ШКОЛА НА КРАЈУ ШКОЛСКЕ 2000/2001. ГОД.
 TEACHING STAFF IN HIGHER GRADES, V-VIII (ISCED 2), OF REGULAR BASIC SCHOOLS AT THE END OF THE SCHOOL YEAR
 2000/2001

(наставак-continued)

	Укупно Total		Са пуним радним временом Working full-time				Са краћим од пуног радног времена Working part-time			
			на неодређено вријеме on the permanent basis		на одређено вријеме on the temporary basis		на неодређено вријеме on the permanent basis		на одређено вријеме on the temporary basis	
	свега all	жене females	свега all	жене females	свега all	жене females	свега all	жене females	свега all	жене females
Српски Брод Srpski Brod	33	23	28	20	5	3	-	-	-	-
Српски Дрвар Srpski Drvar	-	-	-	-	-	-	-	-	-	-
Српски Купрес Srpski Kupres	-	-	-	-	-	-	-	-	-	-
Српски Мостар Srpski Mostar	-	-	-	-	-	-	-	-	-	-
Српски Сански Мост Srpski Sanski Most	10	3	7	2	3	1	-	-	-	-
Српски Стари Град Srpski Stari Grad	-	-	-	-	-	-	-	-	-	-
Српско Горажде Srpsko Goražde	5	2	3	1	-	-	-	-	2	1
Српско Ново Сарајево Srpsko Novo Sarajevo	21	13	16	11	4	1	1	1	-	-
Српско Орашје Srpsko Orašje	9	4	3	2	1	1	-	-	5	1
Теслић Teslić	130	76	100	58	22	11	2	2	6	5
Требиње Trebinje	112	76	97	63	5	5	1	1	9	7
Трново Trnovo	5	1	3	-	1	1	-	-	1	-
Угљевик Ugljevik	57	27	47	22	4	3	3	2	3	-
Хан Пијесак Han Pijesak	13	4	11	3	1	1	1	-	-	-
Чајниче Čajniče	24	8	23	7	1	1	-	-	-	-
Челинац Čelinac	70	34	53	23	16	11	-	-	1	-
Шамац Šamac	60	28	58	28	1	-	-	-	1	-
Шековићи Šekovići	23	9	17	7	6	2	-	-	-	-
Шипово Šipovo	43	22	35	16	8	6	-	-	-	-

2.13. НАСТАВНО ОСОБЉЕ РЕДОВНИХ ОСНОВНИХ ШКОЛА КОЈЕ ПРЕДАЈЕ КОМБИНОВАНО У НИЖИМ И ВИШИМ РАЗРЕДИМА
(ISCED 1 & ISCED 2) НА КРАЈУ ШКОЛСКЕ 2000/2001. ГОД.
TEACHING STAFF OF REGULAR BASIC SCHOOLS WHO TEACH BOTH IN LOWER AND HIGHER GRADES (ISCED 1 & ISCED 2)
AT THE END OF THE SCHOOL YEAR 2000/2001

	Укупно <i>Total</i>		Са пуним радним временом <i>Working full-time</i>				Са краћим од пуног радног времена <i>Working part-time</i>			
			на неодређено вријеме <i>on the permanent basis</i>		на одређено вријеме <i>on the temporary basis</i>		на неодређено вријеме <i>on the permanent basis</i>		на одређено вријеме <i>on the temporary basis</i>	
	свега <i>all</i>	жене <i>females</i>	свега <i>all</i>	жене <i>females</i>	свега <i>all</i>	жене <i>females</i>	свега <i>all</i>	жене <i>females</i>	свега <i>all</i>	жене <i>females</i>
УКУПНО <i>TOTAL</i>	144	69	91	43	28	16	6	4	19	6
Бања Лука <i>Banja Luka</i>	14	9	11	7	3	2	-	-	-	-
Берковићи <i>Berkovići</i>	1	1	-	-	1	1	-	-	-	-
Бијељина <i>Bijeljina</i>	1	1	1	1	-	-	-	-	-	-
Билећа <i>Bileća</i>	4	3	2	1	1	1	-	-	1	1
Братунац <i>Bratunac</i>	2	1	-	-	-	-	-	-	2	1
Вишеград <i>Višegrad</i>	-	-	-	-	-	-	-	-	-	-
Власеница <i>Vlasenica</i>	-	-	-	-	-	-	-	-	-	-
Вукосавље <i>Vukosavlje</i>	1	1	-	-	-	-	1	1	-	-
Гацко <i>Gacko</i>	2	-	1	-	1	-	-	-	-	-
Градишка <i>Gradiška</i>	13	8	8	6	2	2	-	-	3	-
Дервента <i>Derventa</i>	3	-	3	-	-	-	-	-	-	-
Добој <i>Doboj</i>	1	1	1	1	-	-	-	-	-	-
Зворник <i>Zvornik</i>	3	3	-	-	-	-	3	3	-	-
Језеро <i>Jezero</i>	-	-	-	-	-	-	-	-	-	-
Калиновик <i>Kalinovik</i>	1	1	1	1	-	-	-	-	-	-
Кнежево <i>Kneževo</i>	1	-	1	-	-	-	-	-	-	-
Козарска Дубица <i>Kozarska Dubica</i>	10	4	6	2	3	2	1	-	-	-
Котор Варош <i>Kotor Varoš</i>	4	-	2	-	2	-	-	-	-	-
Крупа на Уни <i>Krupa na Uni</i>	-	-	-	-	-	-	-	-	-	-
Лакташи <i>Laktaši</i>	4	1	2	-	1	1	1	-	-	-

2.13. НАСТАВНО ОСОБЉЕ РЕДОВНИХ ОСНОВНИХ ШКОЛА КОЈЕ ПРЕДАЈЕ КОМБИНОВАНО У НИЖИМ И ВИШИМ РАЗРЕДИМА
 (ISCED 1 & ISCED 2) НА КРАЈУ ШКОЛСКЕ 2000/2001. ГОД.
 TEACHING STAFF OF REGULAR BASIC SCHOOLS WHO TEACH BOTH IN LOWER AND HIGHER GRADES (ISCED 1 & ISCED 2)
 AT THE END OF THE SCHOOL YEAR 2000/2001

(наставак-continued)

	Укупно <i>Total</i>		Са пуним радним временом <i>Working full-time</i>				Са краћим од пуног радног времена <i>Working part-time</i>			
			на неодређено вријеме <i>on the permanent basis</i>		на одређено вријеме <i>on the temporary basis</i>		на неодређено вријеме <i>on the permanent basis</i>		на одређено вријеме <i>on the temporary basis</i>	
	свега <i>all</i>	жене <i>females</i>	свега <i>all</i>	жене <i>females</i>	свега <i>all</i>	жене <i>females</i>	свега <i>all</i>	жене <i>females</i>	свега <i>all</i>	жене <i>females</i>
Лопаре <i>Lopare</i>	-	-	-	-	-	-	-	-	-	-
Љубиње <i>Ljubiње</i>	3	3	2	2	1	1	-	-	-	-
Милићи <i>Milici</i>	-	-	-	-	-	-	-	-	-	-
Модрича <i>Modriča</i>	-	-	-	-	-	-	-	-	-	-
Мркоњић Град <i>Mrkonjić Grad</i>	2	-	1	-	1	-	-	-	-	-
Невесинје <i>Nevesinje</i>	4	2	-	-	4	2	-	-	-	-
Нови Град <i>Novi Grad</i>	-	-	-	-	-	-	-	-	-	-
Осмаци <i>Osmaci</i>	-	-	-	-	-	-	-	-	-	-
Пале <i>Pale</i>	-	-	-	-	-	-	-	-	-	-
Пелагићево <i>Pelagićevo</i>	-	-	-	-	-	-	-	-	-	-
Петровац <i>Petrovac</i>	-	-	-	-	-	-	-	-	-	-
Петрово <i>Petrovo</i>	-	-	-	-	-	-	-	-	-	-
Приједор <i>Prijedor</i>	13	6	12	6	1	-	-	-	-	-
Прњавор <i>Prnjavor</i>	2	-	2	-	-	-	-	-	-	-
Рибник <i>Ribnik</i>	1	-	1	-	-	-	-	-	-	-
Рогатица <i>Rogatica</i>	1	-	-	-	-	-	-	-	1	-
Рудо <i>Rudo</i>	-	-	-	-	-	-	-	-	-	-
Соколац <i>Sokolac</i>	1	-	1	-	-	-	-	-	-	-
Србац <i>Srbac</i>	-	-	-	-	-	-	-	-	-	-
Србиње <i>Srbinja</i>	8	2	8	2	-	-	-	-	-	-
Сребреница <i>Srebrenica</i>	3	1	2	1	-	-	-	-	1	-

2.13. НАСТАВНО ОСОБЉЕ РЕДОВНИХ ОСНОВНИХ ШКОЛА КОЈЕ ПРЕДАЈЕ КОМБИНОВАНО У НИЖИМ И ВИШИМ РАЗРЕДИМА
(ISCED 1 & ISCED 2) НА КРАЈУ ШКОЛСКЕ 2000/2001. ГОД.
TEACHING STAFF OF REGULAR BASIC SCHOOLS WHO TEACH BOTH IN LOWER AND HIGHER GRADES (ISCED 1 & ISCED 2)
AT THE END OF THE SCHOOL YEAR 2000/2001

(наставак-continued)

	Укупно <i>Total</i>		Са пуним радним временом <i>Working full-time</i>				Са краћим од пуног радног времена <i>Working part-time</i>			
			на неодређено вријеме <i>on the permanent basis</i>		на одређено вријеме <i>on the temporary basis</i>		на неодређено вријеме <i>on the permanent basis</i>		на одређено вријеме <i>on the temporary basis</i>	
	свега <i>all</i>	жене <i>females</i>	свега <i>all</i>	жене <i>females</i>	свега <i>all</i>	жене <i>females</i>	свега <i>all</i>	жене <i>females</i>	свега <i>all</i>	жене <i>females</i>
Српска Илиџа <i>Srpska Ilidža</i>	9	7	4	4	1	-	-	-	4	3
Српска Костајница <i>Srpska Kostajnica</i>	3	2	2	1	1	1	-	-	-	-
Српски Брод <i>Srpski Brod</i>	7	5	7	5	-	-	-	-	-	-
Српски Дрвар <i>Srpski Drvar</i>	-	-	-	-	-	-	-	-	-	-
Српски Купрес <i>Srpski Kupres</i>	-	-	-	-	-	-	-	-	-	-
Српски Мостар <i>Srpski Mostar</i>	-	-	-	-	-	-	-	-	-	-
Српски Сански Мост <i>Srpski Sanski Most</i>	-	-	-	-	-	-	-	-	-	-
Српски Стари Град <i>Srpski Stari Grad</i>	-	-	-	-	-	-	-	-	-	-
Српско Горажде <i>Srpsko Goražde</i>	1	-	-	-	-	-	-	-	1	-
Српско Ново Сарајево <i>Srpsko Novo Sarajevo</i>	-	-	-	-	-	-	-	-	-	-
Српско Орашје <i>Srpsko Orašje</i>	4	1	-	-	-	-	-	-	4	1
Теслић <i>Teslić</i>	6	2	-	-	4	2	-	-	2	-
Требиње <i>Trebinje</i>	-	-	-	-	-	-	-	-	-	-
Трново <i>Trnovo</i>	-	-	-	-	-	-	-	-	-	-
Угљевик <i>Ugljevik</i>	-	-	-	-	-	-	-	-	-	-
Хан Пијесак <i>Han Pijesak</i>	-	-	-	-	-	-	-	-	-	-
Чајниче <i>Čajniče</i>	-	-	-	-	-	-	-	-	-	-
Челинац <i>Čelinac</i>	4	2	4	2	-	-	-	-	-	-
Шамац <i>Šamac</i>	6	1	6	1	-	-	-	-	-	-
Шековићи <i>Šekovići</i>	1	1	-	-	1	1	-	-	-	-
Шипово <i>Šipovo</i>	-	-	-	-	-	-	-	-	-	-

3. РЕДОВНЕ ОСНОВНЕ ШКОЛЕ НА ПОЧЕТКУ ШКОЛСКЕ ГОДИНЕ REGULAR BASIC SCHOOLS AT THE BEGINNING OF THE SCHOOL YEAR

3.1. БРОЈ РЕДОВНИХ ОСНОВНИХ ШКОЛА ПО РАЗВИЈЕНОСТИ НА ПОЧЕТКУ ШКОЛСКЕ ГОДИНЕ NUMBER OF REGULAR BASIC SCHOOLS BY DEVELOPMENT AT THE BEGINNING OF THE SCHOOL YEAR

	Укупно Total	Четвороразредне Of four grades ISCED 1	Осморазредне Of eight grades ISCED 1 & ISCED 2
1996/1997	673	433	240
1997/1998	717	453	264
1998/1999	723	458	265
1999/2000	742	477	265
2000/2001	741	476	265
2001/2002	727	464	263

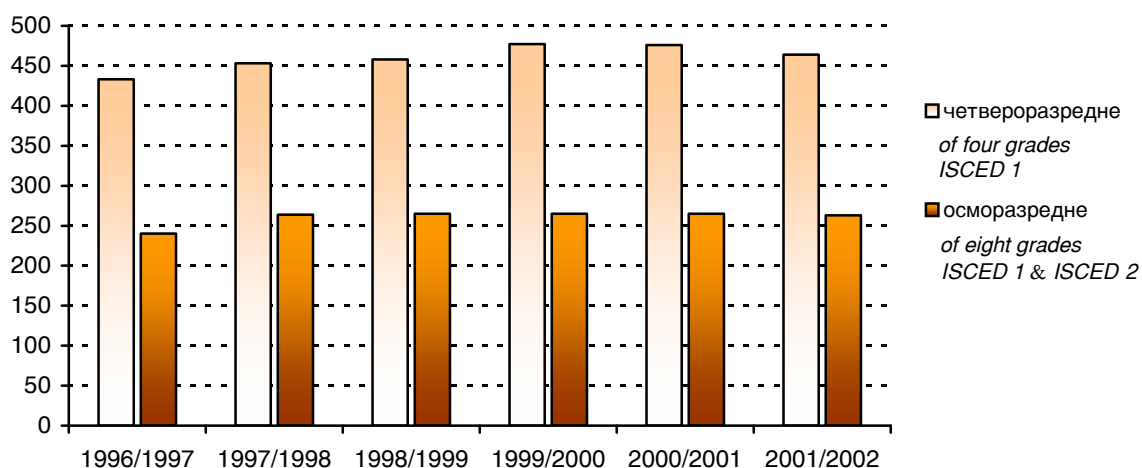

Графика 12 Број редовних основних школа по развијености на почетку школске године
Graph 12 Number of regular basic schools by the number of grades at the beginning of the school year

3.2. УЧЕНИЦИ РЕДОВНИХ ОСНОВНИХ ШКОЛА ПО ПОЛУ И РАЗРЕДИМА И ПОНОВЦИ НА ПОЧЕТКУ ШКОЛСКЕ ГОДИНЕ PUPILS OF REGULAR BASIC SCHOOLS BY SEX AND GRADE AND PUPILS WHO REPEAT THE GRADE AT THE BEGINNING OF THE SCHOOL YEAR

		Укупно Total	По разредима By grade									
			укупно I - IV total ISCED 1	I	II	III	IV	укупно V - VIII total ISCED 2	V	VI	VII	VIII
1996/1997	свега all	127426	61575	15079	14748	15456	16292	65851	15880	16910	16706	16355
	женски female	62304	30133	7297	7236	7617	7983	32171	7722	8215	8181	8053
	поновци repeaters	1402	245	92	54	56	43	1157	417	356	322	62
1997/1998	свега all	127543	60680	14743	15215	15042	15680	66863	16697	16127	17326	16713
	женски female	62228	29666	7107	7485	7342	7732	32562	8093	7882	8386	8201
	поновци repeaters	1243	232	83	61	47	41	1011	337	316	289	69
1998/1999	свега all	125313	59837	14859	14706	15285	14987	65476	16006	16502	16055	16913
	женски female	61277	29204	7286	7087	7471	7360	32073	7698	8077	7905	8393
	поновци repeaters	1373	272	120	64	62	26	1101	452	293	308	48

3. 2. УЧЕНИЦИ РЕДОВНИХ ОСНОВНИХ ШКОЛА ПО ПОЛУ И РАЗРЕДИМА И ПОНОВЦИ НА ПОЧЕТКУ ШКОЛСКЕ ГОДИНЕ
PUPILS OF REGULAR BASIC SCHOOLS BY SEX AND GRADE AND PUPILS WHO REPEAT THE GRADE AT THE BEGINNING
OF THE SCHOOL YEAR

(наставак - continued)

		Укупно Total	По разредима By grade									
			укупно I - IV total ISCED 1	I	II	III	IV	укупно V - VIII total ISCED 2	V	VI	VII	VIII
1999/2000	свега all	121699	58198	12964	14980	14809	15445	63501	15279	15886	16515	15821
	женски female	59242	28264	6166	7385	7162	7551	30978	7390	7736	8089	7763
	поновци repeaters	998	163	78	45	27	13	835	307	246	235	47
2000/2001	свега all	118504	55625	13102	12748	14965	14810	62879	15608	15162	15781	16328
	женски female	57653	26917	6389	6091	7348	7089	30736	7585	7426	7706	8019
	поновци repeaters	785	149	74	33	19	23	636	240	191	170	35
2001/2002	свега all	114265	54874	15286	12676	12419	14493	59391	14583	14965	14744	15099
	женски female	55571	26786	7452	6203	5968	7163	28785	6898	7272	7187	7428
	поновци repeaters	639	82	50	15	8	9	557	242	139	152	24

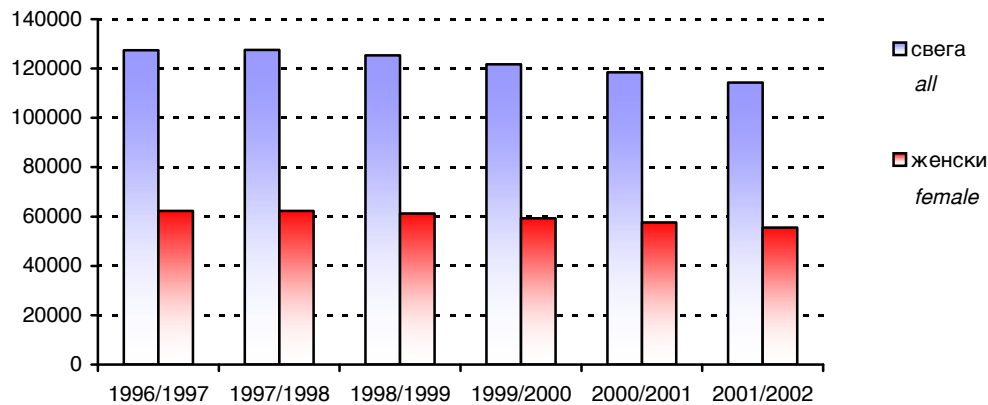

Графика 13 Ученици редовних основних школа по полу и разредима на почетку школске године
Graph 13 Pupils of regular basic schools by sex and grade at the beginning of the school year

3.3. УЧЕНИЦИ РЕДОВНИХ ОСНОВНИХ ШКОЛА ПО СМЈЕНАМА НА ПОЧЕТКУ ШКОЛСКЕ ГОДИНЕ
PUPILS OF REGULAR BASIC SCHOOLS BY SHIFT AT THE BEGINNING OF THE SCHOOL YEAR

	Укупно Total		Смјена Shift					
			пријеподневна before noon		поподневна afternoon		међусмјена mid-shift	
	број одјељења number of classes	број ученика number of pupils	број одјељења number of classes	број ученика number of pupils	број одјељења number of classes	број ученика number of pupils	број одјељења number of classes	број ученика number of pupils
1996/1997	5155	127426	3171	75480	1751	45697	233	6249
1997/1998	5374	127543	3365	76822	1827	46319	182	4402
1998/1999	5402	125313	3428	76631	1778	44006	196	4676
1999/2000	5395	121699	3404	73264	1802	44060	189	4375
2000/2001	5391	118504	3395	72139	1809	42212	187	4153
2001/2002	5290	114265	3363	69433	1753	40544	174	4288

3.4. НЕКОМБИНОВАНА ОДЈЕЉЕЊА У РЕДОВНИМ ОСНОВНИМ ШКОЛАМА НА ПОЧЕТКУ ШКОЛСКЕ ГОДИНЕ
NON-COMBINED CLASSES IN REGULAR BASIC SCHOOLS AT THE BEGINNING OF THE SCHOOL YEAR

	Укупно одјељења Total of classes	Некомбинована одјељења Non-combined classes									
		укупно I - IV total ISCED 1	I	II	III	IV	укупно V - VIII total ISCED 2	V	VI	VII	VIII
1996/1997	4443	2022	520	488	495	519	2421	596	616	608	601
1997/1998	4614	2061	524	527	499	511	2553	633	633	651	636
1998/1999	4653	2093	534	524	534	501	2560	638	638	635	649
1999/2000	4625	2083	486	533	526	538	2542	623	640	641	638
2000/2001	4606	2049	508	483	529	529	2557	642	625	643	647
2001/2002	4519	2025	557	477	472	519	2494	622	631	614	627

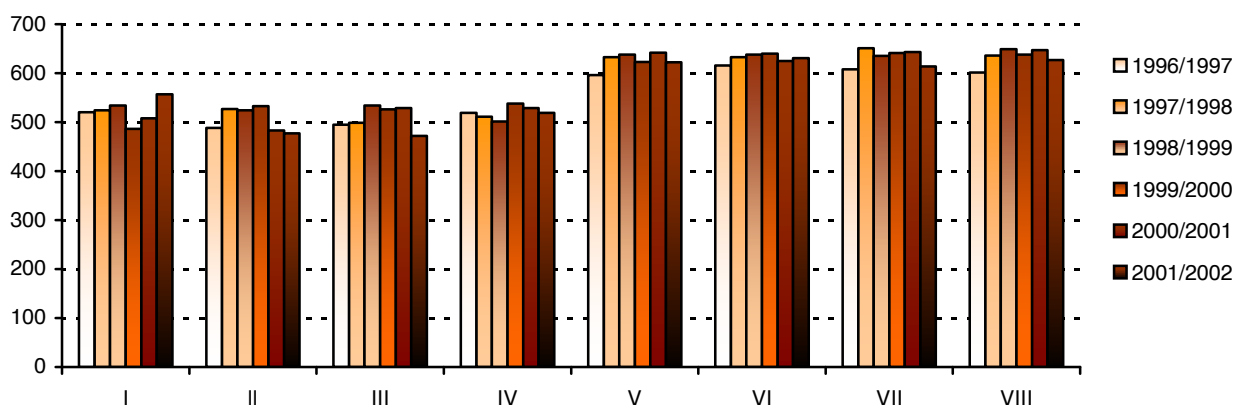

Графика 14 Некомбинована одјељења у редовним основним школама на почетку школске године
Graph 14 Non-combined classes in regular basic schools at the beginning of the school year

3.5. КОМБИНОВАНА ОДЈЕЉЕЊА И УЧЕНИЦИ У РЕДОВНИМ ОСНОВНИМ ШКОЛАМА НА ПОЧЕТКУ ШКОЛСКЕ ГОДИНЕ
COMBINED CLASSES AND PUPILS IN REGULAR BASIC SCHOOLS AT THE BEGINNING OF THE SCHOOL YEAR

	Укупно Total		Од два разреда Of two grades		Од три разреда Of three grades		Од четири и више разреда Of four and more grades	
	одјељења classes	ученици pupils	одјељења classes	ученици pupils	одјељења classes	ученици pupils	одјељења classes	ученици pupils
1996/1997	712	10830	538	8614	58	547	116	1669
1997/1998	760	11071	584	8992	82	845	94	1234
1998/1999	749	10640	581	8619	75	779	93	1242
1999/2000	770	10556	608	8752	79	781	83	1023
2000/2001	785	10467	621	8711	85	817	79	939
2001/2002	771	10469	608	8711	82	763	81	995

3.6. КОМБИНОВАНА ОДЈЕЉЕЊА У РЕДОВНИМ ОСНОВНИМ ШКОЛАМА НА ПОЧЕТКУ ШКОЛСКЕ ГОДИНЕ
COMBINED CLASSES IN REGULAR BASIC SCHOOLS AT THE BEGINNING OF THE SCHOOL YEAR

	Комбинована одјељења Combined classes			
	укупно total	I - IV ISCED 1	V - VIII ISCED 2	нижи и виши lower and higher ISCED 1 & ISCED 2
1996/1997	712	704	8	-
1997/1998	760	751	9	-
1998/1999	749	741	8	-
1999/2000	770	763	7	-
2000/2001	785	779	6	-
2001/2002	771	764	7	-

3. 7. НАСТАВНО ОСОБЉЕ РЕДОВНИХ ОСНОВНИХ ШКОЛА НА ПОЧЕТКУ ШКОЛСКЕ ГОДИНЕ
TEACHING STAFF OF REGULAR BASIC SCHOOLS AT THE BEGINNING OF THE SCHOOL YEAR

	Одржавају наставу <i>Teaching</i>	Укупно <i>Total</i>	Жене <i>Females</i>	На неодређено вријеме <i>On the permanent basis</i>				На одређено вријеме <i>On the temporary basis</i>			
				пуно радно вријеме <i>working full-time</i>		краће од пуног радног времена <i>working part-time</i>		пуно радно вријеме <i>working full-time</i>		краће од пуног радног времена <i>working part-time</i>	
				свега <i>all</i>	жене <i>females</i>	свега <i>all</i>	жене <i>females</i>	свега <i>all</i>	жене <i>females</i>	свега <i>all</i>	жене <i>females</i>
1996/1997	укупно <i>total</i>	6535	4017	5952	3622	94	50	442	320	47	25
	I-IV <i>ISCED 1</i>	2766	1961	2602	1836	1	-	162	125	1	-
	V-VIII <i>ISCED 2</i>	3646	2017	3258	1755	80	50	265	187	43	25
	и у нижим и у вишим разредима <i>both in lower and higher grades, ISCED 1 & ISCED 2</i>	123	39	92	31	13	-	15	8	3	-
1997/1998	укупно <i>total</i>	6914	4268	6232	3822	92	36	511	362	79	48
	I-IV <i>ISCED 1</i>	2909	2081	2735	1944	2	-	170	137	2	-
	V-VIII <i>ISCED 2</i>	3887	2143	3407	1840	78	36	330	220	72	47
	и у нижим и у вишим разредима <i>both in lower and higher grades, ISCED 1 & ISCED 2</i>	118	44	90	38	12	-	11	5	5	1
1998/1999	укупно <i>total</i>	6878	4313	6081	3801	102	53	593	407	102	52
	I-IV <i>ISCED 1</i>	2918	2107	2728	1971	-	-	188	136	2	-
	V-VIII <i>ISCED 2</i>	3840	2167	3267	1796	94	53	394	266	85	52
	и у нижим и у вишим разредима <i>both in lower and higher grades, ISCED 1 & ISCED 2</i>	120	39	86	34	8	-	11	5	15	-
1999/2000	укупно <i>total</i>	6979	4362	6183	3837	124	68	549	390	123	67
	I-IV <i>ISCED 1</i>	2956	2134	2777	1998	1	-	169	134	9	2
	V-VIII <i>ISCED 2</i>	3886	2180	3307	1802	119	67	361	247	99	64
	и у нижим и у вишим разредима <i>both in lower and higher grades, ISCED 1 & ISCED 2</i>	137	48	99	37	4	1	19	9	15	1
2000/2001	укупно <i>total</i>	7137	4419	6245	3853	168	93	567	397	157	76
	I-IV <i>ISCED 1</i>	3016	2142	2830	2014	7	-	170	127	9	1
	V-VIII <i>ISCED 2</i>	3999	2221	3341	1802	155	92	375	256	128	71
	и у нижим и у вишим разредима <i>both in lower and higher grades, ISCED 1 & ISCED 2</i>	122	56	74	37	6	1	22	14	20	4
2001/2002	укупно <i>total</i>	6855	4308	5954	3735	111	61	614	412	176	100
	I-IV <i>ISCED 1</i>	2911	2112	2704	1964	4	1	196	145	7	2
	V-VIII <i>ISCED 2</i>	3773	2109	3142	1718	103	59	382	242	146	90
	и у нижим и у вишим разредима <i>both in lower and higher grades, ISCED 1 & ISCED 2</i>	171	87	108	53	4	1	36	25	23	8

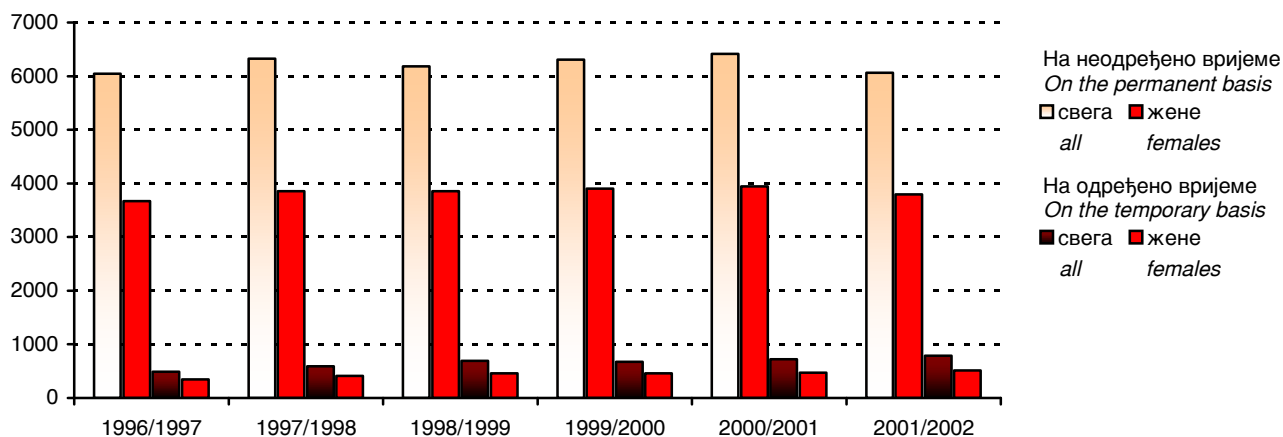

Графика 15 Наставно особље редовних основних школа по полу и врсти радног односа на почетку школске године
Graph 15 Teaching staff of regular basic schools by sex and mode of employment at the beginning of the school year

4. РЕДОВНЕ ОСНОВНЕ ШКОЛЕ ПО ОПШТИНАМА НА ПОЧЕТКУ ШКОЛСКЕ 2001/2002.ГОДИНЕ
REGULAR BASIC SCHOOLS BY MUNICIPALITY AT THE BEGINNING OF THE SCHOOL YEAR 2001/2002

4.1. БРОЈ РЕДОВНИХ ОСНОВНИХ ШКОЛА ПО РАЗВИЈЕНОСТИ НА ПОЧЕТКУ ШКОЛСКЕ 2001/2002. ГОД.
NUMBER OF REGULAR BASIC SCHOOLS BY DEVELOPMENT AT THE BEGINNING OF THE SCHOOL YEAR 2001/2002

	Укупно Total	Четвороразредне Of four grades ISCED 1	Осморазредне Of eight grades ISCED 1 & ISCED 2
УКУПНО TOTAL	727	464	263
Бања Лука Banja Luka	60	28	32
Берковићи Berkovići	6	5	1
Бијељина Bijeljina	43	28	15
Билећа Bileća	8	4	4
Братунац Bratunac	10	7	3
Вишеград Višegrad	6	5	1
Власеница Vlasenica	3	2	1
Вукосавље Vukosavlje	3	2	1
Гацко Gacko	8	5	3
Градишка Gradiška	34	25	9
Дервента Derventa	21	15	6
Добој Doboj	42	29	13
Зворник Zvornik	20	13	7
Језеро Jezero	1	-	1
Калиновик Kalinovik	2	-	2
Кнежево Kneževo	16	12	4
Козарска Дубица Kozarska Dubica	11	4	7
Котор Варош Kotor Varoš	14	6	8
Крупа на Уни Krupa na Uni	5	4	1
Лакташи Laktaši	11	5	6
Лопаре Lopare	18	15	3

4.1. БРОЈ РЕДОВНИХ ОСНОВНИХ ШКОЛА ПО РАЗВИЈЕНОСТИ НА ПОЧЕТКУ ШКОЛСКЕ 2001/2002. ГОД.
NUMBER OF REGULAR BASIC SCHOOLS BY DEVELOPMENT AT THE BEGINNING OF THE SCHOOL YEAR 2001/2002

(наставак - continued)

	Укупно <i>Total</i>	Четвороразредне <i>Of four grades ISCED 1</i>	Осморазредне <i>Of eight grades ISCED 1 & ISCED 2</i>
Љубиње <i>Ljubinje</i>	1	-	1
Милићи <i>Milici</i>	2	1	1
Модрича <i>Modriča</i>	18	12	6
Мркоњић Град <i>Mrkonjić Grad</i>	18	13	5
Невесинје <i>Nevesinje</i>	13	8	5
Нови Град <i>Novi Grad</i>	25	19	6
Осмаци <i>Ostaci</i>	3	1	2
Пале <i>Pale</i>	13	10	3
Пелагићево <i>Pelagićevo</i>	4	3	1
Петровац <i>Petrovac</i>	1	-	1
Петрово <i>Petrovo</i>	7	5	2
Приједор <i>Prijedor</i>	48	35	13
Прњавор <i>Prnjavor</i>	33	21	12
Рибник <i>Ribnik</i>	11	7	4
Рогатица <i>Rogatica</i>	6	4	2
Рудо <i>Rudo</i>	9	6	3
Соколац <i>Sokolac</i>	5	4	1
Србац <i>Srbac</i>	21	14	7
Србиње <i>Srbinje</i>	14	9	5
Сребреница <i>Srebrenica</i>	3	-	3
Српска Илиџа <i>Srpska Ilidža</i>	3	-	3
Српска Костајница <i>Srpska Kostajnica</i>	3	2	1
Српски Брод <i>Srpski Brod</i>	7	5	2

4.1. БРОЈ РЕДОВНИХ ОСНОВНИХ ШКОЛА ПО РАЗВИЈЕНОСТИ НА ПОЧЕТКУ ШКОЛСКЕ 2001/2002. ГОД.
NUMBER OF REGULAR BASIC SCHOOLS BY DEVELOPMENT AT THE BEGINNING OF THE SCHOOL YEAR 2001/2002

(наставак - *continued*)

	Укупно <i>Total</i>	Четвороразредне <i>Of four grades ISCED 1</i>	Осморазредне <i>Of eight grades ISCED 1 & ISCED 2</i>
Српски Дрвар <i>Srpski Drvar</i>	-	-	-
Српски Купрес <i>Srpski Kupres</i>	-	-	-
Српски Мостар <i>Srpski Mostar</i>	-	-	-
Српски Сански Мост <i>Srpski Sanski Most</i>	6	3	3
Српски Стари Град <i>Srpski Stari Grad</i>	-	-	-
Српско Горажде <i>Srpsko Goražde</i>	1	-	1
Српско Ново Сарајево <i>Srpsko Novo Sarajevo</i>	4	2	2
Српско Орашје <i>Srpsko Orašje</i>	3	2	1
Теслић <i>Teslić</i>	33	24	9
Требиње <i>Trebinje</i>	8	1	7
Трново <i>Trnovo</i>	1	-	1
Угљевик <i>Ugljevik</i>	14	11	3
Хан Пијесак <i>Han Pijesak</i>	1	-	1
Чајниче <i>Čajniče</i>	5	3	2
Челинац <i>Čelinac</i>	18	13	5
Шамац <i>Šamac</i>	11	7	4
Шековићи <i>Šekovići</i>	5	2	3
Шипово <i>Šipovo</i>	7	3	4

4.2. УЧЕНИЦИ РЕДОВНИХ ОСНОВНИХ ШКОЛА ПО ПОЛУ И РАЗРЕДИМА И ПОНОВЦИ НА ПОЧЕТКУ ШКОЛСКЕ 2001/2002. ГОД.
PUPILS OF REGULAR BASIC SCHOOLS BY SEX AND GRADE AND PUPILS WHO REPEAT THE GRADE AT THE BEGINNING
OF THE SCHOOL YEAR 2001/2002

		Укупно Total	По разредима By grade									
			укупно I - IV total ISCED 1	I	II	III	IV	укупно V - VIII total ISCED 2	V	VI	VII	VIII
УКУПНО TOTAL	свега all	114265	54874	15286	12676	12419	14493	59391	14583	14965	14744	15099
	женски female	55571	26786	7452	6203	5968	7163	28785	6898	7272	7187	7428
	поновци repeaters	639	82	50	15	8	9	557	242	139	152	24
Бања Лука Banja Luka	свега all	16475	7782	2207	1801	1741	2033	8693	2033	2216	2173	2271
	женски female	7986	3817	1084	901	833	999	4169	995	1080	1011	1083
	поновци repeaters	45	8	6	-	2	-	37	15	11	11	-
Берковићи Berковиći	свега all	185	94	26	23	20	25	91	28	17	24	22
	женски female	98	46	14	13	7	12	52	18	10	13	11
	поновци repeaters	-	-	-	-	-	-	-	-	-	-	-
Бијељина Bijeljina	свега all	9156	4428	1156	1003	1055	1214	4728	1134	1228	1195	1171
	женски female	4455	2116	539	491	462	624	2339	535	603	599	602
	поновци repeaters	44	11	8	3	-	-	33	6	15	10	2
Билећа Bileća	свега all	1448	692	187	164	148	193	756	191	199	191	175
	женски female	725	336	83	83	66	104	389	95	109	98	87
	поновци repeaters	19	-	-	-	-	-	19	4	3	10	2
Братунац Bratunac	свега all	1766	788	194	185	197	212	978	230	247	246	255
	женски female	821	369	90	93	90	96	452	96	109	123	124
	поновци repeaters	4	3	2	-	1	-	1	-	1	-	-
Вишеград Višegrad	свега all	1247	557	166	126	127	138	690	165	176	150	199
	женски female	586	248	72	60	56	60	338	74	78	82	104
	поновци repeaters	6	-	-	-	-	-	6	1	-	1	4
Власеница Vlasenica	свега all	1079	527	141	141	99	146	552	132	140	149	131
	женски female	553	279	76	68	58	77	274	59	70	74	71
	поновци repeaters	22	-	-	-	-	-	22	2	11	9	-
Вукоставље Vukosavlje	свега all	253	133	60	21	25	27	120	36	31	22	31
	женски female	119	63	31	10	9	13	56	14	12	14	16
	поновци repeaters	8	1	1	-	-	-	7	4	1	2	-
Гацко Gacko	свега all	1105	547	164	103	142	138	558	137	145	133	143
	женски female	537	276	85	52	72	67	261	60	72	60	69
	поновци repeaters	2	-	-	-	-	-	2	1	-	-	1
Градишка Gradiška	свега all	4859	2410	713	627	505	565	2449	656	644	596	553
	женски female	2351	1158	351	304	240	263	1193	303	325	288	277
	поновци repeaters	60	10	5	1	2	2	50	26	11	13	-
Дервента Derventa	свега all	2713	1282	356	287	288	351	1431	342	405	331	353
	женски female	1340	639	182	134	149	174	701	158	193	169	181
	поновци repeaters	13	2	1	-	1	-	11	1	7	3	-

4.2. УЧЕНИЦИ РЕДОВНИХ ОСНОВНИХ ШКОЛА ПО ПОЛУ И РАЗРЕДИМА И ПОНОВЦИ НА ПОЧЕТКУ ШКОЛСКЕ 2001/2002. ГОД.
 PUPILS OF REGULAR BASIC SCHOOLS BY SEX AND GRADE AND PUPILS WHO REPEAT THE GRADE AT THE BEGINNING
 OF THE SCHOOL YEAR 2001/2002

(наставак - continued)

		Укупно Total	По разредима By grade									
			укупно I - IV total ISCED 1	I	II	III	IV	укупно V - VIII total ISCED 2	V	VI	VII	VIII
Добој	свега all	5665	2686	758	655	597	676	2979	701	751	776	751
Doboј	женски female	2701	1289	371	319	277	322	1412	338	355	360	359
	поновци repeaters	49	4	3	-	1	-	45	19	11	11	4
Зворник	свега all	4278	2064	563	460	527	514	2214	518	549	549	598
Zvornik	женски female	2016	984	266	229	238	251	1032	240	246	253	293
	поновци repeaters	33	8	6	2	-	-	25	11	7	7	-
Језеро	свега all	127	55	21	11	16	7	72	19	19	17	17
Jezero	женски female	50	24	9	3	9	3	26	7	6	8	5
	поновци repeaters	-	-	-	-	-	-	-	-	-	-	-
Калиновик	свега all	252	106	36	18	20	32	146	37	44	26	39
Kalinovik	женски female	128	53	21	12	7	13	75	17	28	8	22
	поновци repeaters	2	1	1	-	-	-	1	1	-	-	-
Кнежево	свега all	1343	681	158	161	156	206	662	148	177	162	175
Knezevo	женски female	642	322	74	80	73	95	320	68	88	79	85
	поновци repeaters	30	1	-	1	-	-	29	15	5	9	-
Козарска Дубица	свега all	2240	1049	269	243	251	286	1191	276	277	309	329
Kozarska Dubica	женски female	1085	512	139	103	130	140	573	118	134	161	160
	поновци repeaters	8	2	-	2	-	-	6	6	-	-	-
Котор Варош	свега all	2155	1057	297	222	261	277	1098	273	287	264	274
Kotor Varoš	женски female	1030	504	151	98	116	139	526	126	141	120	139
	поновци repeaters	7	3	2	1	-	-	4	3	1	-	-
Крупа на Уни	свега all	97	61	18	15	15	13	36	8	15	5	8
Krupa na Uni	женски female	36	21	8	3	6	4	15	3	9	1	2
	поновци repeaters	-	-	-	-	-	-	-	-	-	-	-
Лакташи	свега all	3275	1617	481	378	361	397	1658	443	404	435	376
Laktaši	женски female	1577	807	251	174	179	203	770	203	185	210	172
	поновци repeaters	45	-	-	-	-	-	45	23	10	11	1
Лопаре	свега all	1177	626	157	144	169	156	551	151	138	127	135
Lopare	женски female	605	323	74	82	87	80	282	85	59	65	73
	поновци repeaters	1	1	1	-	-	-	-	-	-	-	-
Љубиње	свега all	402	197	47	46	42	62	205	54	51	58	42
Ljubinje	женски female	198	98	27	15	24	32	100	23	23	28	26
	поновци repeaters	3	-	-	-	-	-	3	2	-	1	-
Милићи	свега all	951	419	109	94	99	117	532	107	135	105	185
Milici	женски female	478	208	51	48	46	63	270	48	75	55	92
	поновци repeaters	4	1	-	-	-	1	3	-	-	1	2

4.2. УЧЕНИЦИ РЕДОВНИХ ОСНОВНИХ ШКОЛА ПО ПОЛУ И РАЗРЕДИМА И ПОНОВЦИ НА ПОЧЕТКУ ШКОЛСКЕ 2001/2002. ГОД.
PUPILS OF REGULAR BASIC SCHOOLS BY SEX AND GRADE AND PUPILS WHO REPEAT THE GRADE AT THE BEGINNING
OF THE SCHOOL YEAR 2001/2002

(наставак - continued)

		Укупно Total	По разредима By grade									
			укупно I - IV total ISCED 1	I	II	III	IV	укупно V - VIII total ISCED 2	V	VI	VII	VIII
Модрича	свега all	2345	1171	343	278	255	295	1174	272	290	304	308
Modriča	женски female	1193	617	189	138	129	161	576	129	142	158	147
	поновци repeaters	3	-	-	-	-	-	3	2	-	1	-
Мркоњић Град	свега all	1840	889	252	223	188	226	951	270	235	207	239
Mrkonjić Grad	женски female	864	431	122	101	97	111	433	129	102	98	104
	поновци repeaters	24	4	1	-	-	3	20	7	6	4	3
Невесинје	свега all	1359	667	205	136	165	161	692	177	164	188	163
Nevesinje	женски female	670	330	106	73	75	76	340	92	78	86	84
	поновци repeaters	-	-	-	-	-	-	-	-	-	-	-
Нови Град	свега all	2668	1271	365	301	245	360	1397	356	357	320	364
Novi Grad	женски female	1335	643	178	163	140	162	692	156	185	171	180
	поновци repeaters	10	1	1	-	-	-	9	5	2	2	-
Осмаци	свега all	329	183	57	43	38	45	146	30	29	36	51
Osmaci	женски female	165	86	26	24	18	18	79	14	14	17	34
	поновци repeaters	1	1	-	-	1	-	-	-	-	-	-
Пале	свега all	2284	1092	291	248	257	296	1192	294	303	294	301
Pale	женски female	1140	557	142	125	137	153	583	151	150	142	140
	поновци repeaters	1	-	-	-	-	-	1	-	1	-	-
Пелагићево	свега all	414	211	59	46	41	65	203	59	43	53	48
Pelagićevo	женски female	214	104	36	20	19	29	110	31	26	29	24
	поновци repeaters	9	-	-	-	-	-	9	6	1	2	-
Петровац	свега all	72	39	14	6	7	12	33	12	5	9	7
Petrovac	женски female	37	17	5	3	3	6	20	5	4	6	5
	поновци repeaters	-	-	-	-	-	-	-	-	-	-	-
Петрово	свега all	681	356	93	79	72	112	325	76	82	88	79
Petrovo	женски female	329	170	44	40	45	41	159	41	38	47	33
	поновци repeaters	-	-	-	-	-	-	-	-	-	-	-
Приједор	свега all	7574	3618	1015	884	786	933	3956	949	996	1008	1003
Prijedor	женски female	3755	1819	509	460	400	450	1936	470	469	512	485
	поновци repeaters	24	2	-	1	-	1	22	15	4	3	-
Прњавор	свега all	3730	1818	495	387	411	525	1912	488	456	486	482
Prnjavor	женски female	1787	869	221	192	199	257	918	226	216	253	223
	поновци repeaters	30	6	4	2	-	-	24	8	4	12	-
Рибник	свега all	588	334	97	90	69	78	254	69	68	49	68
Ribnik	женски female	274	156	48	39	29	40	118	38	29	26	25
	поновци repeaters	4	-	-	-	-	-	4	1	1	2	-

4.2. УЧЕНИЦИ РЕДОВНИХ ОСНОВНИХ ШКОЛА ПО ПОЛУ И РАЗРЕДИМА И ПОНОВЦИ НА ПОЧЕТКУ ШКОЛСКЕ 2001/2002. ГОД.
 PUPILS OF REGULAR BASIC SCHOOLS BY SEX AND GRADE AND PUPILS WHO REPEAT THE GRADE AT THE BEGINNING
 OF THE SCHOOL YEAR 2001/2002

(наставак - continued)

		Укупно Total	По разредима By grade									
			укупно I - IV total ISCED 1	I	II	III	IV	укупно V - VIII total ISCED 2	V	VI	VII	VIII
Рогатица	свега all	1206	600	179	122	131	168	606	129	157	161	159
Rogatica	женски female	609	305	89	64	68	84	304	58	88	70	88
	поновци repeaters	4	-	-	-	-	-	4	-	1	3	-
Рудо	свега all	835	380	90	90	95	105	455	121	120	117	97
Rudo	женски female	389	179	37	45	42	55	210	54	61	49	46
	поновци repeaters	-	-	-	-	-	-	-	-	-	-	-
Соколац	свега all	1312	605	155	127	153	170	707	173	178	186	170
Sokolac	женски female	654	284	68	50	78	88	370	91	100	96	83
	поновци repeaters	2	-	-	-	-	-	2	-	2	-	-
Србац	свега all	1798	844	231	193	191	229	954	251	236	236	231
Srbac	женски female	900	428	126	96	97	109	472	124	119	108	121
	поновци repeaters	19	1	-	1	-	-	18	9	4	5	-
Србиње	свега all	1910	933	261	220	218	234	977	229	233	251	264
Srbinja	женски female	915	442	111	104	103	124	473	111	118	121	123
	поновци repeaters	7	1	1	-	-	-	6	2	-	1	3
Сребреница	свега all	828	392	104	82	98	108	436	107	118	90	121
Srebrenica	женски female	412	195	55	34	53	53	217	51	56	45	65
	поновци repeaters	3	-	-	-	-	-	3	2	-	1	-
Српска Илиџа	свега all	1406	641	166	141	156	178	765	174	185	204	202
Srpska Ilidža	женски female	684	311	80	68	69	94	373	85	93	99	96
	поновци repeaters	-	-	-	-	-	-	-	-	-	-	-
Српска Костајница	свега all	472	219	67	53	52	47	253	73	67	48	65
Srpska Kostajnica	женски female	226	99	27	27	23	22	127	41	30	18	38
	поновци repeaters	-	-	-	-	-	-	-	-	-	-	-
Српски Брод	свега all	1291	589	179	139	128	143	702	177	180	167	178
Srpski Brod	женски female	621	295	88	61	65	81	326	71	85	86	84
	поновци repeaters	23	1	1	-	-	-	22	17	-	5	-
Српски Дрвар	свега all	-	-	-	-	-	-	-	-	-	-	-
Srpski Drvar	женски female	-	-	-	-	-	-	-	-	-	-	-
	поновци repeaters	-	-	-	-	-	-	-	-	-	-	-
Српски Купрес	свега all	-	-	-	-	-	-	-	-	-	-	-
Srpski Kupres	женски female	-	-	-	-	-	-	-	-	-	-	-
	поновци repeaters	-	-	-	-	-	-	-	-	-	-	-
Српски Мостар	свега all	-	-	-	-	-	-	-	-	-	-	-
Srpski Mostar	женски female	-	-	-	-	-	-	-	-	-	-	-
	поновци repeaters	-	-	-	-	-	-	-	-	-	-	-

4.2. УЧЕНИЦИ РЕДОВНИХ ОСНОВНИХ ШКОЛА ПО ПОЛУ И РАЗРЕДИМА И ПОНОВЦИ НА ПОЧЕТКУ ШКОЛСКЕ 2001/2002. ГОД.
PUPILS OF REGULAR BASIC SCHOOLS BY SEX AND GRADE AND PUPILS WHO REPEAT THE GRADE AT THE BEGINNING
OF THE SCHOOL YEAR 2001/2002

(наставак - continued)

		Укупно Total	По разредима By grade									
			укупно I - IV total ISCED 1	I	II	III	IV	укупно V - VIII total ISCED 2	V	VI	VII	VIII
Српски Сански Мост	свега all	279	165	62	34	25	44	114	42	38	16	18
<i>Srpski Sanski Most</i>	женски female	140	80	37	12	12	19	60	20	20	9	11
	поновци repeaters	-	-	-	-	-	-	-	-	-	-	-
Српски Стари Град	свега all	-	-	-	-	-	-	-	-	-	-	-
<i>Srpski Stari Grad</i>	женски female	-	-	-	-	-	-	-	-	-	-	-
	поновци repeaters	-	-	-	-	-	-	-	-	-	-	-
Српско Горажде	свега all	81	36	11	7	11	7	45	10	12	10	13
<i>Srpsko Goražde</i>	женски female	43	22	7	4	7	4	21	4	8	6	3
	поновци repeaters	-	-	-	-	-	-	-	-	-	-	-
Српско Ново Сарајево	свега all	663	302	96	65	64	77	361	97	77	107	80
<i>Srpsko Novo Sarajevo</i>	женски female	333	150	51	33	27	39	183	50	46	45	42
	поновци repeaters	3	1	1	-	-	-	2	-	2	-	-
Српско Орашје	свега all	189	114	29	34	20	31	75	14	15	20	26
<i>Srpsko Orašje</i>	женски female	99	59	18	14	9	18	40	8	6	9	17
	поновци repeaters	-	-	-	-	-	-	-	-	-	-	-
Теслић	свега all	4302	2094	579	507	470	538	2208	590	514	548	556
<i>Teslić</i>	женски female	2069	1004	262	240	218	284	1065	264	245	267	289
	поновци repeaters	25	3	1	-	-	2	22	9	6	5	2
Требиње	свега all	3129	1447	383	294	360	410	1682	416	415	416	435
<i>Trebinje</i>	женски female	1517	709	191	152	168	198	808	188	200	205	215
	поновци repeaters	1	-	-	-	-	-	1	-	-	1	-
Трново	свега all	143	57	18	9	15	15	86	24	20	23	19
<i>Trnovo</i>	женски female	69	28	9	6	8	5	41	9	10	11	11
	поновци repeaters	1	-	-	-	-	-	1	1	-	-	-
Угљевик	свега all	1650	745	180	170	181	214	905	216	229	235	225
<i>Ugljevik</i>	женски female	769	333	78	71	77	107	436	101	116	102	117
	поновци repeaters	-	-	-	-	-	-	-	-	-	-	-
Хан Пијесак	свега all	392	193	54	56	40	43	199	41	49	48	61
<i>Han Pijesak</i>	женски female	207	98	34	31	16	17	109	20	30	26	33
	поновци repeaters	-	-	-	-	-	-	-	-	-	-	-
Чајниче	свега all	564	266	75	43	66	82	298	80	64	73	81
<i>Čajniče</i>	женски female	269	131	38	21	30	42	138	35	28	34	41
	поновци repeaters	6	-	-	-	-	-	6	3	3	-	-
Челинац	свега all	1888	892	266	200	175	251	996	258	232	254	252
<i>Čelinac</i>	женски female	924	438	123	99	91	125	486	126	105	131	124
	поновци repeaters	13	-	-	-	-	-	13	6	6	1	-

4.2. УЧЕНИЦИ РЕДОВНИХ ОСНОВНИХ ШКОЛА ПО ПОЛУ И РАЗРЕДИМА И ПОНОВЦИ НА ПОЧЕТКУ ШКОЛСКЕ 2001/2002. ГОД.
PUPILS OF REGULAR BASIC SCHOOLS BY SEX AND GRADE AND PUPILS WHO REPEAT THE GRADE AT THE BEGINNING
OF THE SCHOOL YEAR 2001/2002

(наставак - continued)

			Укупно Total	По разредима By grade									
				укупно I - IV total ISCED 1	I	II	III	IV	укупно V - VIII total ISCED 2	V	VI	VII	VIII
Шамац <i>Šamac</i>	свега	<i>all</i>	1673	808	244	191	165	208	865	215	223	208	219
	женски	<i>female</i>	817	405	121	96	81	107	412	92	106	110	104
	поновци	<i>repeaters</i>	4	4	4	-	-	-	-	-	-	-	-
Шековићи <i>Šekovići</i>	свега	<i>all</i>	954	475	125	122	88	140	479	112	124	126	117
	женски	<i>female</i>	478	231	55	61	44	71	247	54	67	67	59
	поновци	<i>repeaters</i>	8	-	-	-	-	-	8	3	1	4	-
Шипово <i>Šipovo</i>	свега	<i>all</i>	1168	570	162	128	122	158	598	163	156	115	164
	женски	<i>female</i>	547	269	72	61	57	79	278	76	72	49	81
	поновци	<i>repeaters</i>	9	1	-	1	-	-	8	6	1	1	-

4.3. УЧЕНИЦИ РЕДОВНИХ ОСНОВНИХ ШКОЛА ПО СМЈЕНАМА НА ПОЧЕТКУ ШКОЛСКЕ 2001/2002. ГОД.
PUPILS OF REGULAR BASIC SCHOOLS BY SHIFT AT THE BEGINNING OF THE SCHOOL YEAR 2001/2002

	Укупно <i>Total</i>		Смјена <i>Shift</i>					
			пријеподневна <i>before noon</i>		поподневна <i>afternoon</i>		међусмјена <i>mid-shift</i>	
	број одјељења <i>number of classes</i>	број ученика <i>number of pupils</i>	број одјељења <i>number of classes</i>	број ученика <i>number of pupils</i>	број одјељења <i>number of classes</i>	број ученика <i>number of pupils</i>	број одјељења <i>number of classes</i>	број ученика <i>number of pupils</i>
УКУПНО <i>TOTAL</i>	5290	114265	3363	69433	1753	40544	174	4288
Бања Лука <i>Banja Luka</i>	744	16475	427	8933	270	6385	47	1157
Берковићи <i>Berkovići</i>	14	185	11	157	-	-	3	28
Бијељина <i>Bijeljina</i>	380	9156	215	4857	150	3949	15	350
Билећа <i>Bileća</i>	70	1448	42	888	24	467	4	93
Братунац <i>Bratunac</i>	87	1766	54	983	29	696	4	87
Вишеград <i>Višegrad</i>	57	1247	26	557	31	690	-	-
Власеница <i>Vlasenica</i>	43	1079	28	719	15	360	-	-
Вукосавље <i>Vukosavlje</i>	12	253	12	253	-	-	-	-
Гацко <i>Gacko</i>	57	1105	39	740	18	365	-	-
Градишка <i>Gradiška</i>	228	4859	145	2972	77	1739	6	148
Дервента <i>Derventa</i>	129	2713	84	1794	45	919	-	-
Добој <i>Doboj</i>	263	5665	149	3160	112	2447	2	58
Зворник <i>Zvornik</i>	188	4278	121	2686	67	1592	-	-
Језеро <i>Jezero</i>	8	127	8	127	-	-	-	-
Калиновик <i>Kalinovik</i>	15	252	8	144	7	108	-	-
Кнежево <i>Kneževo</i>	72	1343	55	918	17	425	-	-
Козарска Дубица <i>Kozarska Dubica</i>	105	2240	73	1551	32	689	-	-
Котор Варош <i>Kotor Varoš</i>	104	2155	79	1529	25	626	-	-
Крупа на Уни <i>Krupa na Uni</i>	10	97	9	86	1	11	-	-
Лакташи <i>Laktaši</i>	134	3275	89	2131	45	1144	-	-
Лопаре <i>Lopare</i>	64	1177	47	864	17	313	-	-

4.3. УЧЕНИЦИ РЕДОВНИХ ОСНОВНИХ ШКОЛА ПО СМЈЕНАМА НА ПОЧЕТКУ ШКОЛСКЕ 2001/2002. ГОД.
PUPILS OF REGULAR BASIC SCHOOLS BY SHIFT AT THE BEGINNING OF THE SCHOOL YEAR 2001/2002

(наставак - continued)

	Укупно Total		Смјена Shift					
			пријеподневна before noon		поподневна afternoon		међусмјена mid-shift	
	број одјељења number of classes	број ученика number of pupils	број одјељења number of classes	број ученика number of pupils	број одјељења number of classes	број ученика number of pupils	број одјељења number of classes	број ученика number of pupils
Љубиње Ljubinje	17	402	12	319	5	83	-	-
Милићи Milići	38	951	19	474	19	477	-	-
Модрича Modriča	105	2345	62	1318	36	843	7	184
Мркоњић Град Mrkonjić Grad	99	1840	62	1004	32	732	5	104
Невесиње Nevesinje	67	1359	47	842	20	517	-	-
Нови Град Novi Grad	125	2668	96	2109	8	185	21	374
Осмаци Ostaci	17	329	14	277	3	52	-	-
Пале Pale	88	2284	53	1240	23	694	12	350
Пелагићево Pelagićevo	18	414	16	392	2	22	-	-
Петровац Petrovac	6	72	6	72	-	-	-	-
Петрово Petrovo	34	681	25	467	9	214	-	-
Приједор Prijedor	358	7574	226	4617	114	2328	18	629
Прњавор Prnjavor	182	3730	127	2469	55	1261	-	-
Рибник Ribnik	44	588	36	432	7	137	1	19
Рогатица Rogatica	54	1206	30	666	21	475	3	65
Рудо Rudo	48	835	27	507	21	328	-	-
Соколац Sokolac	45	1312	23	640	17	533	5	139
Србац Srbac	96	1798	67	1202	29	596	-	-
Србиње Srbinja	92	1910	62	1174	30	736	-	-
Сребреница Srebrenica	43	828	30	563	13	265	-	-
Српска Илиџа Srpska Ilidža	53	1406	30	808	23	598	-	-
Српска Костајница Srpska Kostajnica	23	472	14	287	9	185	-	-

4.3. УЧЕНИЦИ РЕДОВНИХ ОСНОВНИХ ШКОЛА ПО СМЈЕНАМА НА ПОЧЕТКУ ШКОЛСКЕ 2001/2002. ГОД.
PUPILS OF REGULAR BASIC SCHOOLS BY SHIFT AT THE BEGINNING OF THE SCHOOL YEAR 2001/2002

(наставак - continued)

	Укупно Total		Смјена Shift					
			пријеподневна before noon		поподневна afternoon		међусмјена mid-shift	
	број одјелјења number of classes	број ученика number of pupils	број одјелјења number of classes	број ученика number of pupils	број одјелјења number of classes	број ученика number of pupils	број одјелјења number of classes	број ученика number of pupils
Српски Брод <i>Srpski Brod</i>	50	1291	29	776	21	515	-	-
Српски Дрвар <i>Srpski Drvar</i>	-	-	-	-	-	-	-	-
Српски Купрес <i>Srpski Kupres</i>	-	-	-	-	-	-	-	-
Српски Мостар <i>Srpski Mostar</i>	-	-	-	-	-	-	-	-
Српски Сански Мост <i>Srpski Sanski Most</i>	23	279	19	213	4	66	-	-
Српски Стари Град <i>Srpski Stari Grad</i>	-	-	-	-	-	-	-	-
Српско Горажде <i>Srpsko Goražde</i>	6	81	4	45	2	36	-	-
Српско Ново Сарајево <i>Srpsko Novo Sarajevo</i>	31	663	17	403	14	260	-	-
Српско Орашје <i>Srpsko Orašje</i>	11	189	4	52	7	137	-	-
Теслић <i>Teslić</i>	204	4302	134	2697	70	1605	-	-
Требиње <i>Trebinje</i>	125	3129	65	1479	42	1214	18	436
Трново <i>Trnovo</i>	8	143	4	86	4	57	-	-
Угљевик <i>Ugljevik</i>	71	1650	49	1195	22	455	-	-
Хан Пијесак <i>Han Pijesak</i>	18	392	15	325	-	-	3	67
Чајниче <i>Čajniče</i>	30	564	21	363	9	201	-	-
Челинац <i>Čelinac</i>	90	1888	71	1448	19	440	-	-
Шамац <i>Šamac</i>	84	1673	55	1046	29	627	-	-
Шековићи <i>Šekovići</i>	40	954	28	683	12	271	-	-
Шипово <i>Šipovo</i>	63	1168	43	694	20	474	-	-

4.4. НЕКОМБИНОВАНА ОДЈЕЉЕЊА У РЕДОВНИМ ОСНОВНИМ ШКОЛАМА НА ПОЧЕТКУ ШКОЛСКЕ 2001/2002. ГОД.
 NON-COMBINED CLASSES IN REGULAR BASIC SCHOOLS AT THE BEGINNING OF THE SCHOOL YEAR 2001/2002

	Укупно одјељења <i>Total of classes</i>	Некомбинована одјељења <i>Non-combined classes</i>									
		укупно I - IV <i>total ISCED 1</i>	I	II	III	IV	укупно V - VIII <i>total ISCED 2</i>	V	VI	VII	VIII
УКУПНО <i>TOTAL</i>	4519	2025	557	477	472	519	2494	622	631	614	627
Бања Лука <i>Banja Luka</i>	701	336	91	81	79	85	365	87	95	92	91
Берковићи <i>Berkovići</i>	4	-	-	-	-	-	4	1	1	1	1
Бијељина <i>Bijeljina</i>	332	155	42	35	38	40	177	43	45	45	44
Билећа <i>Bileća</i>	58	28	8	7	6	7	30	7	9	7	7
Братунац <i>Bratunac</i>	76	33	8	8	8	9	43	11	10	11	11
Вишеград <i>Višegrad</i>	52	24	6	6	6	6	28	7	7	6	8
Власеница <i>Vlasenica</i>	40	20	5	5	5	5	20	5	5	5	5
Вукосавље <i>Vukosavlje</i>	10	5	2	1	1	1	5	2	1	1	1
Гацко <i>Gacko</i>	49	22	6	5	5	6	27	7	7	6	7
Градишка <i>Gradiška</i>	188	83	23	21	19	20	105	27	27	26	25
Дервента <i>Derventa</i>	102	40	10	10	10	10	62	17	16	14	15
Добој <i>Doboj</i>	206	78	21	20	17	20	128	31	32	32	33
Зворник <i>Zvornik</i>	179	92	26	20	23	23	87	21	21	21	24
Језеро <i>Jezero</i>	8	4	1	1	1	1	4	1	1	1	1
Калиновик <i>Kalinovik</i>	13	6	2	1	1	2	7	2	2	1	2
Кнежево <i>Kneževo</i>	57	25	6	6	6	7	32	8	8	8	8
Козарска Дубица <i>Kozarska Dubica</i>	95	39	10	9	9	11	56	14	13	15	14
Котор Варош <i>Kotor Varoš</i>	91	41	11	9	11	10	50	13	13	12	12
Крупа на Уни <i>Krupa na Uni</i>	4	-	-	-	-	-	4	1	1	1	1
Лакташи <i>Laktaši</i>	127	65	20	15	15	15	62	16	15	16	15
Лопаре <i>Lopare</i>	36	12	3	3	3	3	24	7	6	5	6
Љубиње <i>Ljubinje</i>	17	9	2	2	2	3	8	2	2	2	2

4.4. НЕКОМБИНОВАНА ОДЈЕЉЕЊА У РЕДОВНИМ ОСНОВНИМ ШКОЛАМА НА ПОЧЕТКУ ШКОЛСКЕ 2001/2002. ГОД.
NON-COMBINED CLASSES IN REGULAR BASIC SCHOOLS AT THE BEGINNING OF THE SCHOOL YEAR 2001/2002

(наставак - continued)

	Укупно одјељења Total of classes	Некомбинована одјељења Non-combined classes									
		укупно I - IV total ISCED 1	I	II	III	IV	укупно V - VIII total ISCED 2	V	VI	VII	VIII
Милићи <i>Milići</i>	38	18	5	4	4	5	20	4	5	4	7
Модрича <i>Modriča</i>	82	31	9	6	7	9	51	13	12	13	13
Мркоњић Град <i>Mrkonjić Grad</i>	78	33	10	10	6	7	45	12	11	11	11
Невесинје <i>Nevesinje</i>	52	20	6	4	5	5	32	8	8	8	8
Нови Град <i>Novi Grad</i>	93	40	12	9	8	11	53	13	14	12	14
Осмаци <i>Osmaci</i>	14	6	2	1	2	1	8	2	2	2	2
Пале <i>Pale</i>	73	34	9	8	8	9	39	10	10	10	9
Пелагићево <i>Pelagićevo</i>	12	4	1	1	1	1	8	2	2	2	2
Петровац <i>Petrovac</i>	4	-	-	-	-	-	4	1	1	1	1
Петрово <i>Petrovo</i>	28	12	3	3	3	3	16	4	4	4	4
Приједор <i>Prijedor</i>	307	147	42	35	33	37	160	39	42	41	38
Прњавор <i>Prnjavor</i>	143	60	16	15	13	16	83	22	20	20	21
Рибник <i>Ribnik</i>	32	12	3	3	3	3	20	5	5	5	5
Рогатица <i>Rogatica</i>	48	22	6	5	5	6	26	7	6	7	6
Рудо <i>Rudo</i>	39	16	4	4	4	4	23	6	6	6	5
Соколац <i>Sokolac</i>	40	20	5	5	5	5	20	5	5	5	5
Србац <i>Srbac</i>	68	22	6	4	4	8	46	12	12	11	11
Србиње <i>Srbinja</i>	82	39	11	9	9	10	43	10	11	11	11
Сребреница <i>Srebrenica</i>	43	21	5	5	5	6	22	5	6	5	6
Српска Илиџа <i>Srpska Ilidža</i>	53	25	7	6	6	6	28	7	6	7	8
Српска Костајница <i>Srpska Kostajnica</i>	20	9	3	2	2	2	11	3	3	2	3
Српски Брод <i>Srpski Brod</i>	43	17	5	4	4	4	26	6	7	6	7

4.4. НЕКОМБИНОВАНА ОДЈЕЉЕЊА У РЕДОВНИМ ОСНОВНИМ ШКОЛАМА НА ПОЧЕТКУ ШКОЛСКЕ 2001/2002. ГОД.
NON-COMBINED CLASSES IN REGULAR BASIC SCHOOLS AT THE BEGINNING OF THE SCHOOL YEAR 2001/2002

(наставак - continued)

	Укупно одјељења Total of classes	Некомбинована одјељења Non-combined classes										
		укупно I - IV total ISCED 1	I	II	III	IV	укупно V - VIII total ISCED 2	V	VI	VII	VIII	
Српски Дрвар <i>Srpski Drvar</i>	-	-	-	-	-	-	-	-	-	-	-	-
Српски Купрес <i>Srpski Kupres</i>	-	-	-	-	-	-	-	-	-	-	-	-
Српски Мостар <i>Srpski Mostar</i>	-	-	-	-	-	-	-	-	-	-	-	-
Српски Сански Мост <i>Srpski Sanski Most</i>	14	4	2	-	-	2	10	3	3	2	2	2
Српски Стари Град <i>Srpski Stari Grad</i>	-	-	-	-	-	-	-	-	-	-	-	-
Српско Горажде <i>Srpsko Goražde</i>	4	-	-	-	-	-	4	1	1	1	1	1
Српско Ново Сарајево <i>Srpsko Novo Sarajevo</i>	30	15	4	3	4	4	15	4	3	4	4	4
Српско Орашје <i>Srpsko Orašje</i>	6	2	-	1	-	1	4	1	1	1	1	1
Теслић <i>Teslić</i>	172	81	23	17	22	19	91	23	22	23	23	23
Требиње <i>Trebinje</i>	118	57	16	12	14	15	61	15	16	15	15	15
Трново <i>Trnovo</i>	8	4	1	1	1	1	4	1	1	1	1	1
Угљевик <i>Ugljevik</i>	53	23	7	6	5	5	30	7	8	7	8	8
Хан Пијесак <i>Han Pijesak</i>	18	9	2	3	2	2	9	2	2	2	2	3
Чајниче <i>Čajniče</i>	25	9	2	2	2	3	16	4	4	4	4	4
Челинац <i>Čelinac</i>	69	27	8	6	6	7	42	10	11	10	11	11
Шамац <i>Šamac</i>	74	31	9	8	6	8	43	11	10	11	11	11
Шековићи <i>Šekovići</i>	38	18	4	5	4	5	20	5	5	5	5	5
Шипово <i>Šipovo</i>	53	20	6	5	4	5	33	9	9	7	8	8

4.5. КОМБИНОВАНА ОДЈЕЉЕЊА И УЧЕНИЦИ У РЕДОВНИМ ОСНОВНИМ ШКОЛАМА НА ПОЧЕТКУ ШКОЛСКЕ 2001/2002. ГОД.
COMBINED CLASSES AND PUPILS IN REGULAR BASIC SCHOOLS AT THE BEGINNING OF THE SCHOOL YEAR 2001/2002

	Укупно <i>Total</i>		Од два разреда <i>Of two grades</i>		Од три разреда <i>Of three grades</i>		Од четири и више разреда <i>Of four and more grades</i>	
	одјељења <i>classes</i>	ученици <i>pupils</i>	одјељења <i>classes</i>	ученици <i>pupils</i>	одјељења <i>classes</i>	ученици <i>pupils</i>	одјељења <i>classes</i>	ученици <i>pupils</i>
УКУПНО <i>TOTAL</i>	771	10469	608	8711	82	763	81	995
Бања Лука <i>Banja Luka</i>	43	493	37	436	3	26	3	31
Берковићи <i>Berkovići</i>	10	94	7	64	-	-	3	30
Бијељина <i>Bijeljina</i>	48	823	45	792	2	18	1	13
Билећа <i>Bileća</i>	12	92	9	74	3	18	-	-
Братунац <i>Bratunac</i>	11	130	10	117	-	-	1	13
Вишеград <i>Višegrad</i>	5	41	-	-	3	22	2	19
Власеница <i>Vlasenica</i>	3	32	2	20	-	-	1	12
Вукосавље <i>Vukosavlje</i>	2	31	2	31	-	-	-	-
Гацко <i>Gacko</i>	8	82	6	60	1	9	1	13
Градишка <i>Gradiška</i>	40	547	30	422	3	41	7	84
Дервента <i>Derventa</i>	27	439	21	362	4	55	2	22
Добој <i>Doboj</i>	57	949	50	841	2	33	5	75
Зворник <i>Zvornik</i>	9	98	7	87	2	11	-	-
Језеро <i>Jezero</i>	-	-	-	-	-	-	-	-
Калиновик <i>Kalinovik</i>	2	10	1	4	1	6	-	-
Кнежево <i>Kneževo</i>	15	162	9	108	1	5	5	49
Козарска Дубица <i>Kozarska Dubica</i>	10	186	6	119	2	20	2	47
Котор Варош <i>Kotor Varoš</i>	13	123	10	103	2	10	1	10
Крупа на Уни <i>Krupa na Uni</i>	6	61	2	20	3	25	1	16
Лакташи <i>Laktaši</i>	7	83	7	83	-	-	-	-
Лопаре <i>Lopare</i>	28	375	24	326	1	5	3	44
Љубиње <i>Ljubinje</i>	-	-	-	-	-	-	-	-

4.5. КОМБИНОВАНА ОДЈЕЉЕЊА И УЧЕНИЦИ У РЕДОВНИМ ОСНОВНИМ ШКОЛАМА НА ПОЧЕТКУ ШКОЛСКЕ 2001/2002. ГОД.
COMBINED CLASSES AND PUPILS IN REGULAR BASIC SCHOOLS AT THE BEGINNING OF THE SCHOOL YEAR 2001/2002

(наставак - continued)

	Укупно <i>Total</i>		Од два разреда <i>Of two grades</i>		Од три разреда <i>Of three grades</i>		Од четири и више разреда <i>Of four and more grades</i>	
	одјељења <i>classes</i>	ученици <i>pupils</i>	одјељења <i>classes</i>	ученици <i>pupils</i>	одјељења <i>classes</i>	ученици <i>pupils</i>	одјељења <i>classes</i>	ученици <i>pupils</i>
Милићи <i>Milići</i>	-	-	-	-	-	-	-	-
Модрича <i>Modriča</i>	23	424	18	345	2	13	3	66
Мркоњић Град <i>Mrkonjić Grad</i>	21	230	15	179	4	34	2	17
Невесинје <i>Nevesinje</i>	15	145	10	99	1	4	4	42
Нови Град <i>Novi Grad</i>	32	464	27	408	4	47	1	9
Осмаци <i>Ostaci</i>	3	54	3	54	-	-	-	-
Пале <i>Pale</i>	15	189	7	91	-	-	8	98
Пелагићево <i>Pelagićevo</i>	6	96	6	96	-	-	-	-
Петровац <i>Petrovac</i>	2	39	2	39	-	-	-	-
Петрово <i>Petrovo</i>	6	84	4	64	1	10	1	10
Приједор <i>Prijedor</i>	51	635	46	589	1	9	4	37
Прњавор <i>Prnjavor</i>	39	561	33	509	5	46	1	6
Рибник <i>Ribnik</i>	12	118	10	98	-	-	2	20
Рогатица <i>Rogatica</i>	6	68	2	22	-	-	4	46
Рудо <i>Rudo</i>	9	114	6	94	2	11	1	9
Соколац <i>Sokolac</i>	5	62	3	43	1	8	1	11
Србац <i>Srbac</i>	28	407	19	299	6	77	3	31
Србиње <i>Srbinja</i>	10	57	4	23	6	34	-	-
Сребреница <i>Srebrenica</i>	-	-	-	-	-	-	-	-
Српска Илиџа <i>Srpska Ilidža</i>	-	-	-	-	-	-	-	-
Српска Костајница <i>Srpska Kostajnica</i>	3	34	2	28	1	6	-	-
Српски Брод <i>Srpski Brod</i>	7	114	2	34	1	8	4	72
Српски Дрвар <i>Srpski Drvar</i>	-	-	-	-	-	-	-	-

4.5. КОМБИНОВАНА ОДЈЕЉЕЊА И УЧЕНИЦИ У РЕДОВНИМ ОСНОВНИМ ШКОЛАМА НА ПОЧЕТКУ ШКОЛСКЕ 2001/2002. ГОД.
COMBINED CLASSES AND PUPILS IN REGULAR BASIC SCHOOLS AT THE BEGINNING OF THE SCHOOL YEAR 2001/2002

(наставак - continued)

	Укупно <i>Total</i>		Од два разреда <i>Of two grades</i>		Од три разреда <i>Of three grades</i>		Од четири и више разреда <i>Of four and more grades</i>	
	одјељења <i>classes</i>	ученици <i>pupils</i>	одјељења <i>classes</i>	ученици <i>pupils</i>	одјељења <i>classes</i>	ученици <i>pupils</i>	одјељења <i>classes</i>	ученици <i>pupils</i>
Српски Купрес <i>Srpski Kupres</i>	-	-	-	-	-	-	-	-
Српски Мостар <i>Srpski Mostar</i>	-	-	-	-	-	-	-	-
Српски Сански Мост <i>Srpski Sanski Most</i>	9	100	8	91	1	9	-	-
Српски Стари Град <i>Srpski Stari Grad</i>	-	-	-	-	-	-	-	-
Српско Горажде <i>Srpsko Goražde</i>	2	36	2	36	-	-	-	-
Српско Ново Сарајево <i>Srpsko Novo Sarajevo</i>	1	10	-	-	1	10	-	-
Српско Орашје <i>Srpsko Orašje</i>	5	78	5	78	-	-	-	-
Теслић <i>Teslić</i>	32	490	29	457	2	21	1	12
Требиње <i>Trebinje</i>	7	86	4	65	2	14	1	7
Трново <i>Trnovo</i>	-	-	-	-	-	-	-	-
Угљевик <i>Ugljevik</i>	18	280	15	243	2	23	1	14
Хан Пијесак <i>Han Pijesak</i>	-	-	-	-	-	-	-	-
Чајниче <i>Čajniče</i>	5	65	3	45	1	10	1	10
Челинац <i>Čelinac</i>	21	284	18	249	3	35	-	-
Шамац <i>Šamac</i>	10	141	10	141	-	-	-	-
Шековићи <i>Šekovići</i>	2	16	2	16	-	-	-	-
Шипово <i>Šipovo</i>	10	137	8	107	2	30	-	-

4.6. КОМБИНОВАНА ОДЈЕЉЕЊА У РЕДОВНИМ ОСНОВНИМ ШКОЛАМА НА ПОЧЕТКУ ШКОЛСКЕ 2001/2002. ГОД.
COMBINED CLASSES IN REGULAR BASIC SCHOOLS AT THE BEGINNING OF THE SCHOOL YEAR 2001/2002

	Комбинована одјељења Combined classes			
	укупно total	1 - IV ISCED 1	V - VIII ISCED 2	нижи и виши lower and higher ISCED1 & ISCED 2
УКУПНО TOTAL	771	764	7	-
Бања Лука Banja Luka	43	43	-	-
Берковићи Berkovići	10	10	-	-
Бијељина Bijeljina	48	48	-	-
Билећа Bileća	12	8	4	-
Братунац Bratunac	11	11	-	-
Вишеград Višegrad	5	5	-	-
Власеница Vlasenica	3	3	-	-
Вукосавље Vukosavlje	2	2	-	-
Гацко Gacko	8	8	-	-
Градишка Gradiška	40	40	-	-
Дервента Derventa	27	27	-	-
Добој Doboj	57	57	-	-
Зворник Zvornik	9	9	-	-
Језеро Jezero	-	-	-	-
Калиновик Kalinovik	2	1	1	-
Кнежево Kneževo	15	15	-	-
Козарска Дубица Kozarska Dubica	10	10	-	-
Котор Варош Kotor Varoš	13	13	-	-
Крупа на Уни Krupa na Uni	6	6	-	-
Лакташи Laktaši	7	7	-	-
Лопаре Lopare	28	28	-	-

4.6. КОМБИНОВАНА ОДЈЕЉЕЊА У РЕДОВНИМ ОСНОВНИМ ШКОЛАМА НА ПОЧЕТКУ ШКОЛСКЕ 2001/2002. ГОД.
COMBINED CLASSES IN REGULAR BASIC SCHOOLS AT THE BEGINNING OF THE SCHOOL YEAR 2001/2002

(наставак - continued)

	Комбинована одјељења Combined classes			
	укупно total	I - IV ISCED 1	V - VIII ISCED 2	НИЖИ И ВИШИ lower and higher ISCED1 & ISCED 2
Љубиње <i>Ljubinje</i>	-	-	-	-
Милићи <i>Milići</i>	-	-	-	-
Модрича <i>Modriča</i>	23	23	-	-
Мркоњић Град <i>Mrkonjić Grad</i>	21	21	-	-
Невесиње <i>Nevesinje</i>	15	15	-	-
Нови Град <i>Novi Grad</i>	32	32	-	-
Осмаци <i>Osmaci</i>	3	3	-	-
Пале <i>Pale</i>	15	15	-	-
Пелагићево <i>Pelagićevo</i>	6	6	-	-
Петровац <i>Petrovac</i>	2	2	-	-
Петрово <i>Petrovo</i>	6	6	-	-
Приједор <i>Prijedor</i>	51	51	-	-
Прњавор <i>Prnjavor</i>	39	39	-	-
Рибник <i>Ribnik</i>	12	12	-	-
Рогатица <i>Rogatica</i>	6	6	-	-
Рудо <i>Rudo</i>	9	9	-	-
Соколац <i>Sokolac</i>	5	5	-	-
Србац <i>Srbac</i>	28	28	-	-
Србиње <i>Srbinje</i>	10	10	-	-
Сребреница <i>Srebrenica</i>	-	-	-	-
Српска Илиџа <i>Srpska Ilidža</i>	-	-	-	-
Српска Костајница <i>Srpska Kostajnica</i>	3	3	-	-

4.6. КОМБИНОВАНА ОДЈЕЉЕЊА У РЕДОВНИМ ОСНОВНИМ ШКОЛАМА НА ПОЧЕТКУ ШКОЛСКЕ 2001/2002. ГОД.
COMBINED CLASSES IN REGULAR BASIC SCHOOLS AT THE BEGINNING OF THE SCHOOL YEAR 2001/2002

(наставак - continued)

	Комбинована одјељења Combined classes			
	укупно total	I - IV ISCED 1	V - VIII ISCED 2	НИЖИ И ВИШИ lower and higher ISCED1 & ISCED 2
Српски Брод <i>Srpski Brod</i>	7	7	-	-
Српски Дрвар <i>Srpski Drvar</i>	-	-	-	-
Српски Купрес <i>Srpski Kupres</i>	-	-	-	-
Српски Мостар <i>Srpski Mostar</i>	-	-	-	-
Српски Сански Мост <i>Srpski Sanski Most</i>	9	9	-	-
Српски Стари Град <i>Srpski Stari Grad</i>	-	-	-	-
Српско Горажде <i>Srpsko Goražde</i>	2	2	-	-
Српско Ново Сарајево <i>Srpsko Novo Sarajevo</i>	1	1	-	-
Српско Орашје <i>Srpsko Orašje</i>	5	5	-	-
Теслић <i>Teslić</i>	32	32	-	-
Требиње <i>Trebinje</i>	7	5	2	-
Трново <i>Trnovo</i>	-	-	-	-
Угљевик <i>Ugljevik</i>	18	18	-	-
Хан Пијесак <i>Han Pijesak</i>	-	-	-	-
Чајниче <i>Čajniče</i>	5	5	-	-
Челинац <i>Čelinac</i>	21	21	-	-
Шамац <i>Šamac</i>	10	10	-	-
Шековићи <i>Šekovići</i>	2	2	-	-
Шипово <i>Šipovo</i>	10	10	-	-

4.7. НАСТАВНО ОСОБЉЕ НИЖИХ РАЗРЕДА, I-IV (ISCED 1), РЕДОВНИХ ОСНОВНИХ ШКОЛА НА ПОЧЕТКУ ШКОЛСКЕ 2001/2002. ГОД.
TEACHING STAFF IN LOWER GRADES, I-IV (ISCED1), OF REGULAR BASIC SCHOOLS AT THE BEGINNING OF THE SCHOOL YEAR
2001/2002

	Укупно <i>Total</i>		Са пуним радним временом <i>Working full-time</i>				Са краћим од пуног радног времена <i>Working part-time</i>			
			на неодређено вријеме <i>on the permanent basis</i>		на одређено вријеме <i>on the temporary basis</i>		на неодређено вријеме <i>on the permanent basis</i>		на одређено вријеме <i>on the temporary basis</i>	
	свега <i>all</i>	жене <i>females</i>	свега <i>all</i>	жене <i>females</i>	свега <i>all</i>	жене <i>females</i>	свега <i>all</i>	жене <i>females</i>	свега <i>all</i>	жене <i>females</i>
УКУПНО <i>TOTAL</i>	2911	2112	2704	1964	196	145	4	1	7	2
Бања Лука <i>Banja Luka</i>	403	328	380	308	22	19	1	1	-	-
Берковићи <i>Berkovići</i>	9	4	9	4	-	-	-	-	-	-
Бијељина <i>Bijeljina</i>	207	170	195	159	11	11	1	-	-	-
Билећа <i>Bileća</i>	37	26	37	26	-	-	-	-	-	-
Братунац <i>Bratunac</i>	51	44	50	43	1	1	-	-	-	-
Вишеград <i>Višegrad</i>	34	17	30	17	-	-	-	-	4	-
Власеница <i>Vlasenica</i>	23	15	23	15	-	-	-	-	-	-
Вукосавље <i>Vukosavlje</i>	7	5	7	5	-	-	-	-	-	-
Гацко <i>Gacko</i>	32	24	27	19	5	5	-	-	-	-
Градишка <i>Gradiška</i>	133	106	131	105	2	1	-	-	-	-
Дервента <i>Derventa</i>	77	53	66	44	10	9	-	-	1	-
Добој <i>Doboј</i>	137	102	134	99	3	3	-	-	-	-
Зворник <i>Zvornik</i>	102	77	96	74	6	3	-	-	-	-
Језеро <i>Jezero</i>	3	2	3	2	-	-	-	-	-	-
Калиновик <i>Kalinovik</i>	7	2	7	2	-	-	-	-	-	-
Кнежево <i>Kneževo</i>	42	22	25	19	17	3	-	-	-	-
Козарска Дубица <i>Kozarska Dubica</i>	50	42	48	40	2	2	-	-	-	-
Котор Варош <i>Kotor Varoš</i>	52	28	51	28	1	-	-	-	-	-
Крупа на Уни <i>Krupa na Uni</i>	6	3	4	2	2	1	-	-	-	-
Лакташи <i>Laktaši</i>	77	56	66	48	11	8	-	-	-	-
Лопаре <i>Lopare</i>	41	26	40	26	1	-	-	-	-	-

4.7. НАСТАВНО ОСОБЉЕ НИЖИХ РАЗРЕДА, I-IV (ISCED 1), РЕДОВНИХ ОСНОВНИХ ШКОЛА НА ПОЧЕТКУ ШКОЛСКЕ 2001/2002. ГОД.
 TEACHING STAFF IN LOWER GRADES, I-IV (ISCED1), OF REGULAR BASIC SCHOOLS AT THE BEGINNING OF THE SCHOOL YEAR
 2001/2002

(наставак - continued)

	Укупно Total		Са пуним радним временом Working full-time				Са краћим од пуног радног времена Working part-time			
			на неодређено вријеме on the permanent basis		на одређено вријеме on the temporary basis		на неодређено вријеме on the permanent basis		на одређено вријеме on the temporary basis	
	свега all	жене females	свега all	жене females	свега all	жене females	свега all	жене females	свега all	жене females
Љубиње Ljubinje	9	9	8	8	1	1	-	-	-	-
Милићи Milići	19	13	18	12	1	1	-	-	-	-
Модрича Modriča	54	36	53	35	1	1	-	-	-	-
Мркоњић Град Mrkonjić Grad	58	29	54	28	4	1	-	-	-	-
Невесиње Nevesinje	35	20	30	18	5	2	-	-	-	-
Нови Град Novi Grad	72	56	59	45	13	11	-	-	-	-
Осмаци Osmaci	10	6	9	5	1	1	-	-	-	-
Пале Pale	63	46	59	42	4	4	-	-	-	-
Пелагићево Pelagićevo	10	6	10	6	-	-	-	-	-	-
Петровац Petrovac	2	1	2	1	-	-	-	-	-	-
Петрово Petrovo	22	19	20	17	2	2	-	-	-	-
Приједор Prijedor	215	166	200	153	15	13	-	-	-	-
Прњавор Prnjavor	101	66	92	61	9	5	-	-	-	-
Рибник Ribnik	23	14	22	13	1	1	-	-	-	-
Рогатица Rogatica	29	16	28	15	1	1	-	-	-	-
Рудо Rudo	27	20	27	20	-	-	-	-	-	-
Соколац Sokolac	25	14	25	14	-	-	-	-	-	-
Србац Srbac	57	44	46	35	11	9	-	-	-	-
Србиње Srbinja	48	31	47	30	1	1	-	-	-	-
Сребреница Srebrenica	22	17	20	15	2	2	-	-	-	-
Српска Илиџа Srpska Ilidža	32	26	28	22	2	2	-	-	2	2
Српска Костајница Srpska Kostajnica	14	10	11	8	3	2	-	-	-	-

4.7. НАСТАВНО ОСОБЉЕ НИЖИХ РАЗРЕДА, I-IV (ISCED 1), РЕДОВНИХ ОСНОВНИХ ШКОЛА НА ПОЧЕТКУ ШКОЛСКЕ 2001/2002. ГОД.
TEACHING STAFF IN LOWER GRADES, I-IV (ISCED1), OF REGULAR BASIC SCHOOLS AT THE BEGINNING OF THE SCHOOL YEAR
2001/2002

(наставак - continued)

	Укупно Total		Са пуним радним временом Working full-time				Са краћим од пуног радног времена Working part-time			
			на неодређено вријеме on the permanent basis		на одређено вријеме on the temporary basis		на неодређено вријеме on the permanent basis		на одређено вријеме on the temporary basis	
	свега all	жене females	свега all	жене females	свега all	жене females	свега all	жене females	свега all	жене females
Српски Брод Srpski Brod	18	14	17	13	1	1	-	-	-	-
Српски Дрвар Srpski Drvar	-	-	-	-	-	-	-	-	-	-
Српски Купрес Srpski Kupres	-	-	-	-	-	-	-	-	-	-
Српски Мостар Srpski Mostar	-	-	-	-	-	-	-	-	-	-
Српски Сански Мост Srpski Sanski Most	13	10	10	8	3	2	-	-	-	-
Српски Стари Град Srpski Stari Grad	-	-	-	-	-	-	-	-	-	-
Српско Горажде Srpsko Goražde	2	-	2	-	-	-	-	-	-	-
Српско Ново Сарајево Srpsko Novo Sarajevo	16	14	16	14	-	-	-	-	-	-
Српско Орашје Srpsko Orašje	6	4	6	4	-	-	-	-	-	-
Теслић Teslić	112	72	101	65	9	7	2	-	-	-
Требиње Trebinje	65	53	64	52	1	1	-	-	-	-
Трново Trnovo	5	4	4	3	1	1	-	-	-	-
Угљевик Ugljevik	41	31	40	30	1	1	-	-	-	-
Хан Пијесак Han Pijesak	9	5	7	4	2	1	-	-	-	-
Чајниче Čajniče	9	5	9	5	-	-	-	-	-	-
Челинац Čelinac	46	31	46	31	-	-	-	-	-	-
Шамац Šamac	42	21	40	20	2	1	-	-	-	-
Шековићи Šekovići	20	13	15	9	5	4	-	-	-	-
Шипово Šipovo	30	18	30	18	-	-	-	-	-	-

4.8. НАСТАВНО ОСОБЉЕ ВИШИХ РАЗРЕДА, V-VIII (ISCED 2), РЕДОВНИХ ОСНОВНИХ ШКОЛА НА ПОЧЕТКУ ШКОЛСКЕ 2001/2002. ГОД.
 TEACHING STAFF IN HIGHER GRADES, V-VIII (ISCED 2), OF REGULAR BASIC SCHOOLS AT THE BEGINNING OF THE SCHOOL YEAR
 2001/2002

	Укупно <i>Total</i>		Са пуним радним временом <i>Working full-time</i>				Са краћим од пуног радног времена <i>Working part-time</i>			
			на неодређено вријеме <i>on the permanent basis</i>		на одређено вријеме <i>on the temporary basis</i>		на неодређено вријеме <i>on the permanent basis</i>		на одређено вријеме <i>on the temporary basis</i>	
	свега <i>all</i>	жене <i>females</i>	свега <i>all</i>	жене <i>females</i>	свега <i>all</i>	жене <i>females</i>	свега <i>all</i>	жене <i>females</i>	свега <i>all</i>	жене <i>females</i>
УКУПНО <i>TOTAL</i>	3773	2109	3142	1718	382	242	103	59	146	90
Бања Лука <i>Banja Luka</i>	589	379	517	327	53	39	5	3	14	10
Берковићи <i>Berkovići</i>	9	3	8	3	-	-	1	-	-	-
Бијељина <i>Bijeljina</i>	283	176	202	123	21	14	36	23	24	16
Билећа <i>Bileća</i>	50	25	44	20	6	5	-	-	-	-
Братунац <i>Bratunac</i>	65	41	46	30	3	1	5	4	11	6
Вишеград <i>Višegrad</i>	42	24	33	20	9	4	-	-	-	-
Власеница <i>Vlasenica</i>	28	13	24	11	1	1	-	-	3	1
Вукосавље <i>Vukosavlje</i>	9	5	7	3	-	-	2	2	-	-
Гацко <i>Gacko</i>	43	18	34	10	9	8	-	-	-	-
Градишка <i>Gradiška</i>	163	100	136	79	18	17	7	3	2	1
Дервента <i>Derventa</i>	94	49	77	36	6	5	9	7	2	1
Добој <i>Doboј</i>	172	98	154	88	12	6	1	-	5	4
Зворник <i>Zvornik</i>	135	75	104	62	14	7	15	5	2	1
Језеро <i>Jezero</i>	5	3	2	1	2	2	-	-	1	-
Калиновик <i>Kalinovik</i>	11	5	11	5	-	-	-	-	-	-
Кнежево <i>Kneževo</i>	42	18	34	15	8	3	-	-	-	-
Козарска Дубица <i>Kozarska Dubica</i>	74	43	64	36	5	4	-	-	5	3
Котор Варош <i>Kotor Varoš</i>	65	25	58	19	7	6	-	-	-	-
Крупа на Уни <i>Krupa na Uni</i>	7	3	5	3	2	-	-	-	-	-
Лакташи <i>Laktaši</i>	92	51	76	41	11	8	4	1	1	1
Лопаре <i>Lopare</i>	37	23	30	17	3	3	-	-	4	3

4.8. НАСТАВНО ОСОБЉЕ ВИШИХ РАЗРЕДА, V-VIII (ISCED 2), РЕДОВНИХ ОСНОВНИХ ШКОЛА НА ПОЧЕТКУ ШКОЛСКЕ 2001/2002. ГОД.
TEACHING STAFF IN HIGHER GRADES, V-VIII (ISCED 2), OF REGULAR BASIC SCHOOLS AT THE BEGINNING OF THE SCHOOL YEAR
2001/2002

(наставак - continued)

	Укупно Total		Са пуним радним временом Working full-time				Са краћим од пуног радног времена Working part-time			
			на неодређено вријеме on the permanent basis		на одређено вријеме on the temporary basis		на неодређено вријеме on the permanent basis		на одређено вријеме on the temporary basis	
	свега all	жене females	свега all	жене females	свега all	жене females	свега all	жене females	свега all	жене females
Љубиње Ljubinje	10	6	8	5	2	1	-	-	-	-
Милићи Milići	22	16	20	14	1	1	-	-	1	1
Модрича Modriča	69	36	63	32	5	4	-	-	1	-
Мркоњић Град Mrkonjić Grad	71	39	56	31	8	5	4	1	3	2
Невесиње Nevesinje	48	18	41	13	5	3	-	-	2	2
Нови Град Novi Grad	77	39	68	36	9	3	-	-	-	-
Осмаци Osmaci	12	5	11	5	1	-	-	-	-	-
Пале Pale	64	39	55	35	8	3	-	-	1	1
Пелагићево Pelagićevo	12	7	12	7	-	-	-	-	-	-
Петровац Petrovac	8	5	6	5	2	-	-	-	-	-
Петрово Petrovo	22	12	18	11	4	1	-	-	-	-
Приједор Prijedor	245	148	209	128	23	14	2	-	11	6
Прњавор Prnjavor	128	63	110	51	15	9	-	-	3	3
Рибник Ribnik	32	11	30	10	2	1	-	-	-	-
Рогатица Rogatica	45	23	36	17	7	6	-	-	2	-
Рудо Rudo	36	17	35	16	-	-	1	1	-	-
Соколац Sokolac	28	14	26	13	-	-	2	1	-	-
Србац Srbac	76	45	54	29	11	5	3	3	8	8
Србиње Srbinja	66	23	66	23	-	-	-	-	-	-
Сребреница Srebrenica	30	16	20	9	7	5	-	-	3	2
Српска Илиџа Srpska Ilidža	42	25	29	16	8	7	-	-	5	2
Српска Костајница Srpska Kostajnica	15	11	12	8	1	1	-	-	2	2

4.8. НАСТАВНО ОСОБЉЕ ВИШИХ РАЗРЕДА, V-VIII (ISCED 2), РЕДОВНИХ ОСНОВНИХ ШКОЛА НА ПОЧЕТКУ ШКОЛСКЕ 2001/2002. ГОД.
 TEACHING STAFF IN HIGHER GRADES, V-VIII (ISCED 2), OF REGULAR BASIC SCHOOLS AT THE BEGINNING OF THE SCHOOL YEAR
 2001/2002

(наставак - continued)

	Укупно Total		Са пуним радним временом Working full-time				Са краћим од пуног радног времена Working part-time			
			на неодређено вријеме on the permanent basis		на одређено вријеме on the temporary basis		на неодређено вријеме on the permanent basis		на одређено вријеме on the temporary basis	
	свега all	жене females	свега all	жене females	свега all	жене females	свега all	жене females	свега all	жене females
Српски Брод <i>Srpski Brod</i>	24	11	21	11	3	-	-	-	-	-
Српски Дрвар <i>Srpski Drvar</i>	-	-	-	-	-	-	-	-	-	-
Српски Купрес <i>Srpski Kupres</i>	-	-	-	-	-	-	-	-	-	-
Српски Мостар <i>Srpski Mostar</i>	-	-	-	-	-	-	-	-	-	-
Српски Сански Мост <i>Srpski Sanski Most</i>	17	7	7	2	4	2	-	-	6	3
Српски Стари Град <i>Srpski Stari Grad</i>	-	-	-	-	-	-	-	-	-	-
Српско Горажде <i>Srpsko Goražde</i>	5	1	3	1	-	-	-	-	2	-
Српско Ново Сарајево <i>Srpsko Novo Sarajevo</i>	21	14	16	11	4	2	1	1	-	-
Српско Орашје <i>Srpsko Orašje</i>	8	4	3	2	-	-	1	1	4	1
Теслић <i>Teslić</i>	133	83	99	59	30	20	1	1	3	3
Требиње <i>Trebinje</i>	106	74	96	68	-	-	-	-	10	6
Трново <i>Trnovo</i>	5	1	3	-	1	1	-	-	1	-
Угљевик <i>Ugljevik</i>	58	25	48	20	3	2	3	2	4	1
Хан Пијесак <i>Han Pijesak</i>	12	4	11	3	1	1	-	-	-	-
Чајниче <i>Čajniče</i>	24	8	23	7	1	1	-	-	-	-
Челинац <i>Čelinac</i>	65	33	56	28	9	5	-	-	-	-
Шамац <i>Šamac</i>	55	24	53	24	2	-	-	-	-	-
Шековићи <i>Šekovići</i>	25	8	17	6	8	2	-	-	-	-
Шипово <i>Šipovo</i>	42	17	35	13	7	4	-	-	-	-

4.9. НАСТАВНО ОСОБЉЕ РЕДОВНИХ ОСНОВНИХ ШКОЛА КОЈЕ ПРЕДАЈЕ КОМБИНОВАНО У НИЖИМ И ВИШИМ РАЗРЕДИМА
(ISCED 1 & ISCED 2) НА ПОЧЕТКУ ШКОЛСКЕ 2001/2002. ГОД.
TEACHING STAFF OF REGULAR BASIC SCHOOLS WHO TEACH BOTH IN LOWER AND HIGHER GRADES (ISCED 1 & ISCED 2) AT
THE BEGINNING OF THE SCHOOL YEAR 2001/2002

	Укупно Total		Са пуним радним временом Working full-time				Са краћим од пуног радног времена Working part-time			
			на неодређено вријеме on the permanent basis		на одређено вријеме on the temporary basis		на неодређено вријеме on the permanent basis		на одређено вријеме on the temporary basis	
	свега all	жене females	свега all	жене females	свега all	жене females	свега all	жене females	свега all	жене females
УКУПНО TOTAL	171	87	108	53	36	25	4	1	23	8
Бања Лука Banja Luka	14	8	10	6	3	2	1	-	-	-
Берковићи Berkovići	1	1	1	1	-	-	-	-	-	-
Бијељина Bijeljina	3	2	1	1	-	-	-	-	2	1
Билећа Bileća	2	1	1	-	1	1	-	-	-	-
Братунац Bratunac	5	3	1	-	2	2	-	-	2	1
Вишеград Višegrad	2	1	1	1	1	-	-	-	-	-
Власеница Vlasenica	-	-	-	-	-	-	-	-	-	-
Вуковина Vukosavlje	1	1	-	-	-	-	1	1	-	-
Гацко Gacko	2	-	1	-	1	-	-	-	-	-
Градишка Gradiška	17	10	12	8	3	2	-	-	2	-
Дервента Derventa	6	1	5	1	-	-	1	-	-	-
Добој Doboj	1	-	-	-	-	-	-	-	1	-
Зворник Zvornik	1	-	1	-	-	-	-	-	-	-
Језеро Jezero	2	1	2	1	-	-	-	-	-	-
Калиновик Kalinovik	1	1	1	1	-	-	-	-	-	-
Кнежево Kneževo	-	-	-	-	-	-	-	-	-	-
Козарска Дубица Kozarska Dubica	8	3	6	2	2	1	-	-	-	-
Котор Варош Kotor Varoš	6	2	2	1	2	-	-	-	2	1
Крупа на Уни Krupa na Uni	-	-	-	-	-	-	-	-	-	-
Лакташи Laktaši	4	2	1	-	2	2	-	-	1	-
Лопаре Lopare	-	-	-	-	-	-	-	-	-	-

4.9. НАСТАВНО ОСОБЉЕ РЕДОВНИХ ОСНОВНИХ ШКОЛА КОЈЕ ПРЕДАЈЕ КОМБИНОВАНО У НИЖИМ И ВИШИМ РАЗРЕДИМА
(ISCED 1 & ISCED 2) НА ПОЧЕТКУ ШКОЛСКЕ 2001/2002. ГОД.
TEACHING STAFF OF REGULAR BASIC SCHOOLS WHO TEACH BOTH IN LOWER AND HIGHER GRADES (ISCED 1 & ISCED 2) AT
THE BEGINNING OF THE SCHOOL YEAR 2001/2002

(наставак - continued)

	Укупно Total		Са пуним радним временом Working full-time				Са краћим од пуног радног времена Working part-time			
			на неодређено вријеме on the permanent basis		на одређено вријеме on the temporary basis		на неодређено вријеме on the permanent basis		на одређено вријеме on the temporary basis	
	свега all	жене females	свега all	жене females	свега all	жене females	свега all	жене females	свега all	жене females
Љубиње Ljubinje	3	3	2	2	1	1	-	-	-	-
Милићи Milići	1	1	1	1	-	-	-	-	-	-
Модрича Modriča	-	-	-	-	-	-	-	-	-	-
Мркоњић Град Mrkonjić Grad	2	-	1	-	1	-	-	-	-	-
Невесиње Nevesinje	2	2	2	2	-	-	-	-	-	-
Нови Град Novi Grad	-	-	-	-	-	-	-	-	-	-
Осмаци Osmaci	-	-	-	-	-	-	-	-	-	-
Пале Pale	5	2	5	2	-	-	-	-	-	-
Пелагићево Pelagićevo	-	-	-	-	-	-	-	-	-	-
Петровац Petrovac	-	-	-	-	-	-	-	-	-	-
Петрово Petrovo	-	-	-	-	-	-	-	-	-	-
Приједор Prijedor	12	8	7	3	5	5	-	-	-	-
Прњавор Prnjavor	4	2	3	1	-	-	-	-	1	1
Рибник Ribnik	1	-	1	-	-	-	-	-	-	-
Рогатица Rogatica	1	-	-	-	-	-	-	-	1	-
Рудо Rudo	-	-	-	-	-	-	-	-	-	-
Соколац Sokolac	1	-	1	-	-	-	-	-	-	-
Србац Srbac	-	-	-	-	-	-	-	-	-	-
Србиње Srbinja	7	2	7	2	-	-	-	-	-	-
Сребреница Srebrenica	3	1	2	1	-	-	-	-	1	-
Српска Илиџа Srpska Ilidža	7	6	5	5	1	-	-	-	1	-
Српска Костајница Srpska Kostajnica	3	2	1	1	2	1	-	-	-	-

4.9. НАСТАВНО ОСОБЉЕ РЕДОВНИХ ОСНОВНИХ ШКОЛА КОЈЕ ПРЕДАЈЕ КОМБИНОВАНО У НИЖИМ И ВИШИМ РАЗРЕДИМА
(ISCED 1 & ISCED 2) НА ПОЧЕТКУ ШКОЛСКЕ 2001/2002. ГОД.
TEACHING STAFF OF REGULAR BASIC SCHOOLS WHO TEACH BOTH IN LOWER AND HIGHER GRADES (ISCED 1 & ISCED 2) AT
THE BEGINNING OF THE SCHOOL YEAR 2001/2002

(наставак - continued)

	Укупно Total		Са пуним радним временом Working full-time				Са краћим од пуног радног времена Working part-time			
			на неодређено вријеме on the permanent basis		на одређено вријеме on the temporary basis		на неодређено вријеме on the permanent basis		на одређено вријеме on the temporary basis	
	свега all	жене females	свега all	жене females	свега all	жене females	свега all	жене females	свега all	жене females
Српски Брод <i>Srpski Brod</i>	11	8	9	6	2	2	-	-	-	-
Српски Дрвар <i>Srpski Drvar</i>	-	-	-	-	-	-	-	-	-	-
Српски Купрес <i>Srpski Kupres</i>	-	-	-	-	-	-	-	-	-	-
Српски Мостар <i>Srpski Mostar</i>	-	-	-	-	-	-	-	-	-	-
Српски Сански Мост <i>Srpski Sanski Most</i>	-	-	-	-	-	-	-	-	-	-
Српски Стари Град <i>Srpski Stari Grad</i>	-	-	-	-	-	-	-	-	-	-
Српско Горажде <i>Srpsko Goražde</i>	1	-	-	-	-	-	-	-	1	-
Српско Ново Сарајево <i>Srpsko Novo Sarajevo</i>	-	-	-	-	-	-	-	-	-	-
Српско Орашје <i>Srpsko Orašje</i>	5	3	-	-	-	-	-	-	5	3
Теслић <i>Teslić</i>	8	2	3	-	3	2	-	-	2	-
Требиње <i>Trebinje</i>	2	1	-	-	1	1	-	-	1	-
Трново <i>Trnovo</i>	-	-	-	-	-	-	-	-	-	-
Угљевик <i>Ugljevik</i>	-	-	-	-	-	-	-	-	-	-
Хан Пијесак <i>Han Pijesak</i>	2	-	1	-	-	-	1	-	-	-
Чајниче <i>Čajniče</i>	-	-	-	-	-	-	-	-	-	-
Челинац <i>Čelinac</i>	4	3	3	2	1	1	-	-	-	-
Шамац <i>Šamac</i>	9	3	8	2	1	1	-	-	-	-
Шековићи <i>Šekovići</i>	1	1	-	-	1	1	-	-	-	-
Шипово <i>Šipovo</i>	-	-	-	-	-	-	-	-	-	-

5. СПЕЦИЈАЛНЕ ОСНОВНЕ ШКОЛЕ НА КРАЈУ ШКОЛСКЕ ГОДИНЕ
SPECIAL BASIC SCHOOLS AT THE END OF THE SCHOOL YEAR
5.1. БРОЈ СПЕЦИЈАЛНИХ ОСНОВНИХ ШКОЛА ПО РАЗВИЈЕНОСТИ НА КРАЈУ ШКОЛСКЕ ГОДИНЕ
NUMBER OF SPECIAL BASIC SCHOOLS BY DEVELOPMENT AT THE END OF THE SCHOOL YEAR

	Укупно <i>Total</i>	Четвороразредне <i>Of four grades</i> <i>ISCED 1</i>	Осморазредне <i>Of eight grades</i> <i>ISCED 1 & ISCED 2</i>
1995/1996	12	-	12
1996/1997	18	1	17
1997/1998	21	-	21
1998/1999	24	2	22
1999/2000	27	2	25
2000/2001	33	2	31

5.2. УЧЕНИЦИ СПЕЦИЈАЛНИХ ОСНОВНИХ ШКОЛА ПРЕМА ПОЛУ И УСПЈЕХУ НА КРАЈУ ШКОЛСКЕ ГОДИНЕ
PUPILS OF SPECIAL BASIC SCHOOLS BY SEX AND RESULT AT THE END OF THE SCHOOL YEAR

		Укупно <i>Total</i>	Број ученика по разредима <i>Number of pupils by grade</i>											
			укупно I - IV <i>total</i> <i>ISCED 1</i>	I	II	III	IV	укупно V - VIII <i>total</i> <i>ISCED 2</i>	V	VI	VII	VIII		
1995/1996	Укупно ученика	свега	all	240	93	21	24	21	27	147	37	38	34	38
	<i>Pupils, total</i>	женски	female	96	35	5	7	12	11	61	15	16	14	16
	Укупно завршили разред	свега	all	231	90	21	23	19	27	141	33	38	33	37
	<i>Total completed the grade</i>	женски	female	95	34	5	7	11	11	61	15	16	14	16
1996/1997	Укупно ученика	свега	all	347	154	35	35	47	37	193	60	51	43	39
	<i>Pupils, total</i>	женски	female	135	54	12	12	12	18	81	18	22	21	20
	Укупно завршили разред	свега	all	344	152	34	35	46	37	192	60	50	43	39
	<i>Total completed the grade</i>	женски	female	135	54	12	12	12	18	81	18	22	21	20
1997/1998	Укупно ученика	свега	all	390	170	27	43	45	55	220	59	67	48	46
	<i>Pupils, total</i>	женски	female	145	52	10	14	15	13	93	25	24	21	23
	Укупно завршили разред	свега	all	380	161	25	41	42	53	219	59	66	48	46
	<i>Total completed the grade</i>	женски	female	145	52	10	14	15	13	93	25	24	21	23
1998/1999	Укупно ученика	свега	all	481	209	63	47	50	49	272	73	79	67	53
	<i>Pupils, total</i>	женски	female	170	74	28	16	16	14	96	21	28	25	22
	Укупно завршили разред	свега	all	466	199	55	47	50	47	267	71	77	67	52
	<i>Total completed the grade</i>	женски	female	166	70	24	16	16	14	96	21	28	25	22
1999/2000	Укупно ученика	свега	all	497	208	45	58	48	57	289	66	84	70	69
	<i>Pupils, total</i>	женски	female	170	76	17	20	20	19	94	19	25	27	23
	Укупно завршили разред	свега	all	487	204	45	57	45	57	283	64	80	70	69
	<i>Total completed the grade</i>	женски	female	169	75	17	20	19	19	94	19	25	27	23
2000/2001	Укупно ученика	свега	all	538	230	58	48	73	51	308	73	76	85	74
	<i>Pupils, total</i>	женски	female	190	85	22	17	23	23	105	25	25	26	29
	Укупно завршили разред	свега	all	521	227	57	48	71	51	294	68	72	83	71
	<i>Total completed the grade</i>	женски	female	184	84	21	17	23	23	100	24	22	25	29

5.3. ОПШТИ УСПЈЕХ УЧЕНИКА СПЕЦИЈАЛНИХ ОСНОВНИХ ШКОЛА НА КРАЈУ ШКОЛСКЕ ГОДИНЕ
OVERALL RESULT OF SPECIAL BASIC SCHOOLS PUPILS AT THE END OF THE SCHOOL YEAR

	Укупно <i>Total</i>	Завршили VIII разред са успјехом <i>Completed VIII grade with the result</i>			
		одличан <i>excellent</i>	врлодобар <i>very good</i>	добар <i>good</i>	довољан <i>satisfactory</i>
1995/1996	37	7	13	14	3
1996/1997	39	12	12	12	3
1997/1998	46	11	15	16	4
1998/1999	52	13	16	20	3
1999/2000	69	22	17	20	10
2000/2001	71	19	25	21	6

5.4. НЕКОМБИНОВАНА ОДЈЕЉЕЊА У СПЕЦИЈАЛНИМ ОСНОВНИМ ШКОЛАМА НА КРАЈУ ШКОЛСКЕ ГОДИНЕ
NON-COMBINED CLASSES IN SPECIAL BASIC SCHOOLS AT THE END OF THE SCHOOL YEAR

	Укупно одјељења <i>Total of classes</i>	Број некомбинованих одјељења <i>Number of non-combined classes</i>									
		укупно I - IV <i>total ISCED 1</i>	I	II	III	IV	укупно V - VIII <i>total ISCED 2</i>	V	VI	VII	VIII
1995/1996	29	12	2	3	3	4	17	5	4	4	4
1996/1997	22	9	3	2	2	2	13	2	4	4	3
1997/1998	29	12	4	2	3	3	17	4	4	5	4
1998/1999	35	17	6	4	3	4	18	5	5	4	4
1999/2000	29	12	3	3	4	2	17	3	5	5	4
2000/2001	30	12	3	2	4	3	18	3	4	6	5

5.5. КОМБИНОВАНА ОДЈЕЉЕЊА У СПЕЦИЈАЛНИМ ОСНОВНИМ ШКОЛАМА НА КРАЈУ ШКОЛСКЕ ГОДИНЕ
COMBINED CLASSES IN SPECIAL BASIC SCHOOLS AT THE END OF THE SCHOOL YEAR

	Комбинована одјељења <i>Combined classes</i>			
	укупно <i>total</i>	I - IV <i>ISCED 1</i>	V - VIII <i>ISCED 2</i>	НИЖИ И ВИШИ <i>lower and higher ISCED 1 & ISCED 2</i>
1995/1996	19	7	7	5
1996/1997	39	13	9	17
1997/1998	31	9	9	13
1998/1999	35	11	14	10
1999/2000	46	14	18	14
2000/2001	52	17	18	17

5.6. УЧЕНИЦИ СПЕЦИЈАЛНИХ ОСНОВНИХ ШКОЛА ОД V-VIII РАЗРЕДА (ISCED 2) ПРЕМА УЧЕЊУ СТРАНОГ ЈЕЗИКА НА КРАЈУ ШКОЛСКЕ ГОДИНЕ
 PUPILS OF SPECIAL BASIC SCHOOLS V-VIII GRADE (ISCED 2) BY LEARNING FOREIGN LANGUAGE AT THE END OF THE SCHOOL YEAR

	Укупно ученика <i>Pupils, total</i>	По називу језика <i>By name of language</i>					Ученици који уче два страна језика ³⁾ <i>Pupils who learn two foreign languages</i>
		руски <i>Russian</i>	енглески <i>English</i>	француски <i>French</i>	њемачки <i>German</i>	остали <i>other</i>	
1998/1999	укупно <i>total</i>	22	7	12	-	3	-
	V	4	-	4	-	-	-
	VI	6	1	5	-	-	-
	VII	5	1	1	-	3	-
	VIII	7	5	2	-	-	-
1999/2000	укупно <i>total</i>	9	-	9	-	-	-
	V	1	-	1	-	-	-
	VI	3	-	3	-	-	-
	VII	4	-	4	-	-	-
	VIII	1	-	1	-	-	-
2000/2001	укупно <i>total</i>	21	-	19	-	2	-
	V	9	-	9	-	-	-
	VI	1	-	1	-	-	-
	VII	5	-	4	-	1	-
	VIII	6	-	5	-	1	-

 5.7. УЧЕНИЦИ СПЕЦИЈАЛНИХ ОСНОВНИХ ШКОЛА ПО ПОЛУ И ГОДИНИ РОЂЕЊА НА КРАЈУ ШКОЛСКЕ 1995/1996. ГОДИНЕ
 PUPILS OF SPECIAL BASIC SCHOOLS BY SEX AND YEAR OF BIRTH AT THE END OF THE SCHOOL YEAR 1995/1996

	Пол <i>Sex</i>	Укупно <i>Total</i>	Година рођења <i>Year of birth</i>									
			1989 и касније <i>1989 and later</i>	1988	1987	1986	1985	1984	1983	1982	1981	1980 и раније <i>1980 and earlier</i>
УКУПНО <i>TOTAL</i>	свега <i>all</i>	240	-	14	7	19	5	39	46	50	44	16
	мушки <i>male</i>	144	-	11	5	12	5	24	21	28	29	9
	женски <i>female</i>	96	-	3	2	7	-	15	25	22	15	7
I - IV <i>ISCED 1</i>	свега <i>all</i>	93	-	14	7	19	5	34	12	-	2	-
	мушки <i>male</i>	58	-	11	5	12	5	21	2	-	2	-
	женски <i>female</i>	35	-	3	2	7	-	13	10	-	-	-
V - VIII <i>ISCED 2</i>	свега <i>all</i>	147	-	-	-	-	-	5	34	50	42	16
	мушки <i>male</i>	86	-	-	-	-	-	3	19	28	27	9
	женски <i>female</i>	61	-	-	-	-	-	2	15	22	15	7

³⁾ Ови ученици су већ укључени и распоређени у колонама "По називу језика"
 These pupils are already included and distributed by columns "By name of language"

5.8. УЧЕНИЦИ СПЕЦИЈАЛНИХ ОСНОВНИХ ШКОЛА ПО ПОЛУ И ГОДИНИ РОЂЕЊА НА КРАЈУ ШКОЛСКЕ 1999/2000. ГОДИНЕ
PUPILS OF SPECIAL BASIC SCHOOLS BY SEX AND YEAR OF BIRTH AT THE END OF THE SCHOOL YEAR 1999/2000

	Пол Sex	Укупно Total	Година рођења Year of birth									
			1993 и касније 1993 and later	1992	1991	1990	1989	1988	1987	1986	1985	1984 и раније 1984 and earlier
УКУПНО TOTAL	свега all	497	3	19	50	34	62	52	68	61	72	76
	мушки male	327	2	10	30	20	40	35	44	37	52	58
	женски female	170	1	9	20	14	22	17	24	24	20	18
I - IV ISCED 1	свега all	206	3	19	50	34	54	23	11	3	6	3
	мушки male	130	2	10	30	20	36	16	7	3	5	1
	женски female	76	1	9	20	14	18	7	4	-	1	2
V - VIII ISCED 2	свега all	291	-	-	-	-	8	29	57	58	66	73
	мушки male	197	-	-	-	-	4	19	37	34	47	56
	женски female	94	-	-	-	-	4	10	20	24	19	17

5.9. УЧЕНИЦИ СПЕЦИЈАЛНИХ ОСНОВНИХ ШКОЛА ПО ПОЛУ И ГОДИНИ РОЂЕЊА НА КРАЈУ ШКОЛСКЕ 2000/2001. ГОДИНЕ
PUPILS OF SPECIAL BASIC SCHOOLS BY SEX AND YEAR OF BIRTH AT THE END OF THE SCHOOL YEAR 2000/2001

	Пол Sex	Укупно Total	Година рођења Year of birth									
			1994 и касније 1994 and later	1993	1992	1991	1990	1989	1988	1987	1986	1985 и раније 1985 and earlier
УКУПНО TOTAL	свега all	548	10	16	35	66	45	77	66	68	71	94
	мушки male	350	6	11	22	40	25	51	36	49	42	68
	женски female	198	4	5	13	26	20	26	30	19	29	26
I - IV ISCED 1	свега all	240	10	16	35	66	44	39	16	9	-	5
	мушки male	147	6	11	22	40	25	25	9	8	-	1
	женски female	93	4	5	13	26	19	14	7	1	-	4
V - VIII ISCED 2	свега all	308	-	-	-	-	1	38	50	59	71	89
	мушки male	203	-	-	-	-	-	26	27	41	42	67
	женски female	105	-	-	-	-	1	12	23	18	29	22

5.10. НАСТАВНО ОСОБЉЕ НИЖИХ РАЗРЕДА, I-IV (ISCED 1), СПЕЦИЈАЛНИХ ОСНОВНИХ ШКОЛА НА КРАЈУ ШКОЛСКЕ ГОДИНЕ
TEACHING STAFF IN LOWER GRADES, I-IV (ISCED 1), OF SPECIAL BASIC SCHOOLS AT THE END OF THE SCHOOL YEAR

	Укупно Total	Жене Females	На неодређено вријеме On the permanent basis				На одређено вријеме On the temporary basis			
			пуно радно вријеме working full-time		краће од пуног радног времена working part-time		пуно радно вријеме working full-time		краће од пуног радног времена working part-time	
			свега all	жене females	свега all	жене females	свега all	жене females	свега all	жене females
1995/1996	17	16	15	15	-	-	2	1	-	-
1996/1997	24	24	21	21	-	-	3	3	-	-
1997/1998	21	18	21	18	-	-	-	-	-	-
1998/1999	24	23	21	20	-	-	3	3	-	-
1999/2000	26	26	20	20	-	-	6	6	-	-
2000/2001	27	25	21	20	-	-	6	5	-	-

5.11. НАСТАВНО ОСОБЉЕ ВИШИХ РАЗРЕДА, V-VIII (ISCED 2), СПЕЦИЈАЛНИХ ОСНОВНИХ ШКОЛА НА КРАЈУ ШКОЛСКЕ ГОДИНЕ
TEACHING STAFF IN HIGHER GRADES, V-VIII (ISCED 2), OF SPECIAL BASIC SCHOOLS AT THE END OF THE SCHOOL YEAR

	Укупно Total	Жене Females	На неодређено вријеме On the permanent basis				На одређено вријеме On the temporary basis			
			пуно радно вријеме working full-time		краће од пуног радног времена working part-time		пуно радно вријеме working full-time		краће од пуног радног времена working part-time	
			свега all	жене females	свега all	жене females	свега all	жене females	свега all	жене females
1995/1996	28	22	17	13	4	2	7	7	-	-
1996/1997	22	15	18	11	-	-	4	4	-	-
1997/1998	24	17	20	13	-	-	4	4	-	-
1998/1999	32	25	28	21	-	-	4	4	-	-
1999/2000	36	25	33	22	-	-	3	3	-	-
2000/2001	46	36	38	29	1	1	6	5	1	1

5.12. НАСТАВНО ОСОБЉЕ СПЕЦИЈАЛНИХ ОСНОВНИХ ШКОЛА КОЈЕ ПРЕДАЈЕ КОМБИНОВАНО У НИЖИМ И ВИШИМ РАЗРЕДИМА
(ISCED 1 & ISCED 2) НА КРАЈУ ШКОЛСКЕ ГОДИНЕ
TEACHING STAFF OF SPECIAL BASIC SCHOOLS WHO TEACH IN BOTH LOWER AND HIGHER GRADES (ISCED 1 & ISCED 2)
AT THE END OF THE SCHOOL YEAR

	Укупно Total	Жене Females	На неодређено вријеме On the permanent basis				На одређено вријеме On the temporary basis			
			пуно радно вријеме working full-time		краће од пуног радног времена working part-time		пуно радно вријеме working full-time		краће од пуног радног времена working part-time	
			свега all	жене females	свега all	жене females	свега all	жене females	свега all	жене females
1995/1996	5	4	4	3	-	-	1	1	-	-
1996/1997	13	9	11	7	-	-	2	2	-	-
1997/1998	20	15	18	13	-	-	2	2	-	-
1998/1999	16	10	13	8	-	-	3	2	-	-
1999/2000	23	18	17	14	-	-	6	4	-	-
2000/2001	23	17	15	12	3	1	5	4	-	-

6. СПЕЦИЈАЛНЕ ОСНОВНЕ ШКОЛЕ НА ПОЧЕТКУ ШКОЛСКЕ ГОДИНЕ SPECIAL BASIC SCHOOLS AT THE BEGINNING OF THE SCHOOL YEAR

6.1. БРОЈ СПЕЦИЈАЛНИХ ОСНОВНИХ ШКОЛА ПО РАЗВИЈЕНОСТИ НА ПОЧЕТКУ ШКОЛСКЕ ГОДИНЕ NUMBER OF SPECIAL BASIC SCHOOLS BY DEVELOPMENT AT THE BEGINNING OF THE SCHOOL YEAR

	Укупно Total	Четвороразредне Of four grades ISCED 1	Осморазредне Of eight grades ISCED 1 & ISCED 2
1996/1997	14	-	14
1997/1998	18	-	18
1998/1999	24	2	22
1999/2000	27	2	25
2000/2001	32	2	30
2001/2002	35	3	32

6.2. УЧЕНИЦИ СПЕЦИЈАЛНИХ ОСНОВНИХ ШКОЛА ПО ПОЛУ И РАЗРЕДИМА И ПОНОВЦИ НА ПОЧЕТКУ ШКОЛСКЕ ГОДИНЕ PUPILS OF SPECIAL BASIC SCHOOLS BY SEX AND GRADE AND PUPILS WHO REPEAT THE GRADE AT THE BEGINNING OF THE SCHOOL YEAR

		Укупно Total	По разредима By grade									
			укупно I - IV total ISCED 1	I	II	III	IV	укупно V - VIII total ISCED 2	V	VI	VII	VIII
1996/1997	свега all	327	140	35	29	38	38	187	52	48	45	42
	женски female	123	50	11	10	12	17	73	14	17	20	22
	поновци repeaters	4	1	-	1	-	-	3	2	-	1	-
1997/1998	свега all	409	191	34	53	50	54	218	53	71	47	47
	женски female	154	59	14	17	14	14	95	23	28	21	23
	поновци repeaters	1	1	-	-	1	-	-	-	-	-	-
1998/1999	свега all	499	216	51	53	56	56	283	78	72	76	57
	женски female	179	77	19	24	18	16	102	24	29	26	23
	поновци repeaters	4	3	1	2	-	-	1	-	1	-	-
1999/2000	свега all	510	219	60	59	49	51	291	60	85	78	68
	женски female	174	74	21	19	19	15	100	18	24	33	25
	поновци repeaters	5	3	3	-	-	-	2	1	-	-	1
2000/2001	свега all	534	225	52	52	67	54	309	72	75	88	74
	женски female	184	76	17	18	22	19	108	25	24	27	32
	поновци repeaters	13	7	1	4	2	-	6	1	3	-	2
2001/2002	свега all	551	234	46	62	51	75	317	71	71	82	93
	женски female	197	85	19	19	22	25	112	27	24	25	36
	поновци repeaters	7	-	-	-	-	-	7	3	1	1	2

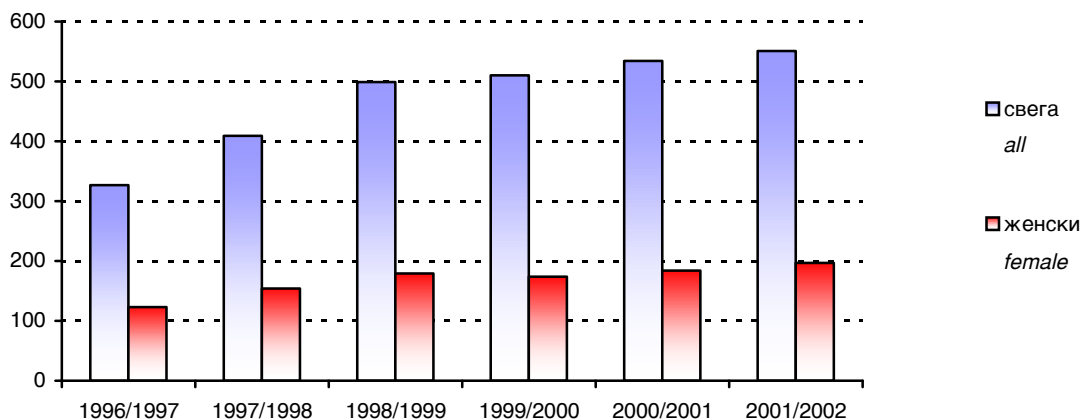

Графика 16 Ученици специјалних основних школа по полу и разредима на почетку школске године
Graph 16 Pupils of special basic schools by sex and grade at the beginning of the school year

6.3. НЕКОМБИНОВАНА ОДЈЕЉЕЊА У СПЕЦИЈАЛНИМ ОСНОВНИМ ШКОЛАМА НА ПОЧЕТКУ ШКОЛСКЕ ГОДИНЕ
NON-COMBINED CLASSES IN SPECIAL BASIC SCHOOLS AT THE BEGINNING OF THE SCHOOL YEAR

	Укупно одјељења Total of classes	Некомбинована одјељења Non-combined classes									
		укупно I - IV total ISCED 1	I	II	III	IV	укупно V - VIII total ISCED 2	V	VI	VII	VIII
1996/1997	28	10	3	1	3	3	18	4	5	5	4
1997/1998	29	13	4	3	3	3	16	3	4	5	4
1998/1999	32	13	4	4	2	3	19	5	5	4	5
1999/2000	31	14	4	4	4	2	17	3	5	5	4
2000/2001	32	14	3	3	5	3	18	3	4	6	5
2001/2002	38	18	4	5	3	6	20	4	3	6	7

6.4. КОМБИНОВАНА ОДЈЕЉЕЊА У СПЕЦИЈАЛНИМ ОСНОВНИМ ШКОЛАМА НА ПОЧЕТКУ ШКОЛСКЕ ГОДИНЕ
COMBINED CLASSES IN SPECIAL BASIC SCHOOLS AT THE BEGINNING OF THE SCHOOL YEAR

	Комбинована одјељења Combined classes			
	укупно total	I - IV ISCED 1	V - VIII ISCED 2	НИЖИ И ВИШИ lower and higher ISCED 1 & ISCED 2
1996/1997	26	10	8	8
1997/1998	36	10	10	16
1998/1999	35	14	12	9
1999/2000	43	15	20	8
2000/2001	53	17	21	15
2001/2002	50	12	20	18

6.5. НАСТАВНО ОСОБЉЕ НИЖИХ РАЗРЕДА, I-IV (ISCED 1), СПЕЦИЈАЛНИХ ОСНОВНИХ ШКОЛА НА ПОЧЕТКУ ШКОЛСКЕ ГОДИНЕ
TEACHING STAFF IN LOWER GRADES, I-IV (ISCED1), OF SPECIAL BASIC SCHOOLS AT THE BEGINNING OF THE SCHOOL YEAR

	Укупно Total	Жене Females	На неодређено вријеме On the permanent basis				На одређено вријеме On the temporary basis			
			пуно радно вријеме working full-time		краће од пуног радног времена working part-time		пуно радно вријеме working full-time		краће од пуног радног времена working part-time	
			свега all	жене females	свега all	жене females	свега all	жене females	свега all	жене females
1996/1997	16	16	14	14	-	-	2	2	-	-
1997/1998	28	27	25	24	-	-	3	3	-	-
1998/1999	24	22	22	20	-	-	2	2	-	-
1999/2000	28	28	23	23	-	-	5	5	-	-
2000/2001	30	29	24	24	-	-	6	5	-	-
2001/2002	24	24	21	21	-	-	3	3	-	-

6.6. НАСТАВНО ОСОБЉЕ ВИШИХ РАЗРЕДА, V-VIII (ISCED 2), СПЕЦИЈАЛНИХ ОСНОВНИХ ШКОЛА НА ПОЧЕТКУ ШКОЛСКЕ ГОДИНЕ
TEACHING STAFF IN HIGHER GRADES, V-VIII (ISCED 2), OF SPECIAL BASIC SCHOOLS AT THE BEGINNING OF THE SCHOOL YEAR

	Укупно <i>Total</i>	Жене <i>Females</i>	На неодређено вријеме <i>On the permanent basis</i>				На одређено вријеме <i>On the temporary basis</i>			
			пуно радно вријеме <i>working full-time</i>		краће од пуног радног времена <i>working part-time</i>		пуно радно вријеме <i>working full-time</i>		краће од пуног радног времена <i>working part-time</i>	
			свега <i>all</i>	жене <i>females</i>	свега <i>all</i>	жене <i>females</i>	свега <i>all</i>	жене <i>females</i>	свега <i>all</i>	жене <i>females</i>
1996/1997	28	20	25	17	-	-	3	3	-	-
1997/1998	24	16	19	11	-	-	5	5	-	-
1998/1999	29	21	24	16	-	-	5	5	-	-
1999/2000	42	30	33	24	2	-	6	5	1	1
2000/2001	43	31	35	24	-	-	8	7	-	-
2001/2002	44	30	36	24	3	1	5	5	-	-

6.7. НАСТАВНО ОСОБЉЕ СПЕЦИЈАЛНИХ ОСНОВНИХ ШКОЛА КОЈЕ ПРЕДАЈЕ КОМБИНОВАНО У НИЖИМ И ВИШИМ РАЗРЕДИМА (ISCED 1 & ISCED 2) НА ПОЧЕТКУ ШКОЛСКЕ ГОДИНЕ
TEACHING STAFF OF SPECIAL BASIC SCHOOLS WHO TEACH IN BOTH LOWER AND HIGHER GRADES (ISCED 1 & ISCED 2) AT THE BEGINNING OF THE SCHOOL YEAR

	Укупно <i>Total</i>	Жене <i>Females</i>	На неодређено вријеме <i>On the permanent basis</i>				На одређено вријеме <i>On the temporary basis</i>			
			пуно радно вријеме <i>working full-time</i>		краће од пуног радног времена <i>working part-time</i>		пуно радно вријеме <i>working full-time</i>		краће од пуног радног времена <i>working part-time</i>	
			свега <i>all</i>	жене <i>females</i>	свега <i>all</i>	жене <i>females</i>	свега <i>all</i>	жене <i>females</i>	свега <i>all</i>	жене <i>females</i>
1996/1997	7	5	4	2	-	-	3	3	-	-
1997/1998	10	7	7	5	-	-	2	2	1	-
1998/1999	19	14	16	12	-	-	3	2	-	-
1999/2000	11	9	9	7	-	-	2	2	-	-
2000/2001	28	24	15	13	1	-	12	11	-	-
2001/2002	29	23	18	16	3	1	8	6	-	-

Рукопис припремили:	Нена Чеко, Виши стручни сарадник за статистику образовања, социјалну заштиту, културу и умјетност
<i>Prepared by:</i>	<i>Mrs. Nena Ćeko, Senior Statistician; Statistics of education, social care, culture and art</i>
	Александра Зеџ, Стручни сарадник за статистику друштвених дјелатности
	<i>Mrs. Aleksandra Zec, Statistician; Population, Labour, and Registers Statistics Division</i>
Пројекат обраде података:	Младен Радић, Самостални стручни сарадник-програмер
<i>Data processing:</i>	<i>Mr. Mladen Radić, Senior Developer, IT Division</i>
Превод:	Александра Зеџ, Стручни сарадник за статистику друштвених дјелатности
<i>Translation:</i>	<i>Mrs. Aleksandra Zec, Statistician; Population, Labour, and Registers Statistics Division</i>