



РЕПУБЛИКА СРПСКА  
РЕПУБЛИЧКИ ЗАВОД ЗА СТАТИСТИКУ  
REPUBLIKA SRPSKA  
INSTITUTE OF STATISTICS

ISSN 2490-2977

БОСНА И ХЕРЦЕГОВИНА  
BOSNIA AND HERZEGOVINA

# ОСНОВНО ОБРАЗОВАЊЕ

ШКОЛСКА 2016/2017. ГОДИНА

# PRIMARY EDUCATION

SCHOOL YEAR 2016/2017

Број:  
No: **17**

СТАТИСТИЧКИ БИЛТЕН  
STATISTICAL BULLETIN

Бања Лука  
Banja Luka

2017

НАЧЕЛНИК ОДЈЕЉЕЊА ЗА ИЗРАДУ ПУБЛИКАЦИОНИХ БАЗА ПОДАТАКА И СТАТИСТИЧКИХ ПУБЛИКАЦИЈА: Владан Сибиновић  
*HEAD OF DIVISION FOR CREATION OF PUBLICATION DATA BASES AND STATISTICAL PUBLICATIONS: Vladan Sibinović*

ОДГОВАРА: Др Радмила Чичковић, директор  
*PERSON RESPONSIBLE: Radmila Čičković, PhD, Director*

ГЛАВНИ УРЕДНИК: Владан Сибиновић  
*EDITOR IN CHIEF: Vladan Sibinović*

УРЕДНИК ИЗДАЊА: Богдана Радић  
*RELEASE EDITOR: Богдана Радић*

РЕДАКЦИОНИ ОДБОР: Јелена Ђокић, Биљана Ђукић, Нада Малиновић, Богдана Радић  
*EDITORIAL BOARD: Jelena Đokić, Biljana Đukić, Nada Malinović, Bogdana Radić*

РУКОПИС ПРИПРЕМИЛИ: Нена Чеко и Игор Радан  
*PREPARED BY: Nena Čeko and Igor Radan*

ПРЕВОД: Јелена Кандић  
*TRANSLATION: Jelena Kandić*

ДИЗАЈН: Александра Зеџ  
*DESIGN: Aleksandra Zec*

## ПРЕДГОВОР

У овом Билтену, Републички завод за статистику објављује податке о основном образовању, основном образовању дјеце са посебним потребама, основном музичком и балетском образовању као и основном образовању одраслих на почетку школске године.

Билтен се састоји из пет поглавља.

У првом поглављу Билтена дати су подаци о ученицима и наставницима у редовним основним школама за Републику Српску на почетку школске године и обухвата серију од пет година.

Друго поглавље садржи детаљне податке о основном образовању у Републици Српској по општинама и градовима у Републици Српској, за редовне основне школе на почетку школске 2016/2017. године.

Треће поглавље односи се на основне школе за дјецу са посебним потребама која похађају специјалне основне школе или специјална одјељења у саставу редовних основних школа. Серија обухвата пет година и односи се на почетак школске године за Републику Српску.

Четврто поглавље садржи податке о основном образовању одраслих и односи се на почетак 2016/2017. године. Податке о основном образовању одраслих доставио је Завод за образовање одраслих Републике Српске у чијој надлежности је вођење евиденције о полазницима и организаторима образовања одраслих.

Пето поглавље се односи на податке о основним музичким и балетским школама на почетку школске 2016/2017. године.

Изражавамо захвалност свим сарадницима који су учествовали у прикупљању, контроли, обради, припреми статистичких података и методолошких објашњења, те у уређивању, превођењу и штампању овог Билтена.

На свим примједбама и сугестијама за побољшање сљедећег Билтена, Републички завод за статистику биће захвалан.

## FOREWORD

*In this Bulletin, the Republika Srpska Institute of Statistics publishes data on primary education, primary education for children with special needs, primary music and ballet education and primary education for adults, at the beginning of school year.*

*The Bulletin consists of five chapters:*

*The first chapter of the Bulletin provides data on pupils and teachers in regular primary schools in Republika Srpska at the beginning of the school year, presenting a five-year series.*

*The second chapter provides detailed data on primary education in Republika Srpska, by municipality and city in Republika Srpska, for regular primary schools at the beginning of the school year 2016/2017.*

*The third chapter refers to primary schools for children with special needs who attend special primary schools and special classes in composition of regular primary schools. The series covers five years and refers to the beginning of the school year, for Republika Srpska.*

*The fourth chapter provides data on primary education for adults and it refers to the beginning of the school year 2016/2017. Data on primary education for adults are submitted by the Republika Srpska Institute of Adult Education, which is responsible for the records of attendees and bodies that organise classes for adult education.*

*The fifth chapter refers to data on primary music and ballet schools at the beginning of the school year 2016/2017.*

*We would like to thank all those who participated in collecting, controlling, processing and preparing of statistical data and methodological explanations, as well as in editing, translating and printing of this Bulletin.*

*Republika Srpska Institute of Statistics will highly appreciate any remarks and suggestions that could improve our next Bulletin.*

Др Радмила Чичковић  
директор  
Републичког завода за статистику

*Radmila Čičković, PhD  
Director General  
Republika Srpska Institute of Statistics*

САДРЖАЈ  
CONTENTS

Страна  
Page

<b>Предговор</b> <i>Foreword</i> .....	3
<b>Методолошка објашњења</b> <i>Methodological explanations</i> .....	6
<b>1. РЕДОВНЕ ОСНОВНЕ ШКОЛЕ НА ПОЧЕТКУ ШКОЛСКЕ ГОДИНЕ</b> <i>REGULAR PRIMARY SCHOOLS AT THE BEGINNING OF THE SCHOOL YEAR</i> .....	9
1.1. Број редовних основних школа по развијености на почетку школске године <i>Number of regular primary schools by development at the beginning of the school year</i> .....	9
1.2. Ученици редовних основних школа по полу, разредима и поновци на почетку школске године <i>Pupils of regular primary schools by sex and grade and repeaters at the beginning of the school year</i> .....	9
1.3. Ученици са посебним потребама укључени у редовну наставу на почетку школске године <i>Pupils with special needs included in regular education programme at the beginning of the school year</i> .....	10
1.4. Ученици редовних основних школа по смјенама на почетку школске године <i>Pupils of regular primary schools by shift at the beginning of the school year</i> .....	10
1.5. Одјељења у редовним основним школама на почетку школске године <i>Classes in regular primary schools at the beginning of the school year</i> .....	10
1.6. Комбинована одјељења и ученици у редовним основним школама на почетку школске године <i>Combined classes and pupils in regular primary schools at the beginning of the school year</i> .....	10
1.7. Ученици редовних основних школа по полу, години рођења и разредима на почетку школске 2016/2017. године <i>Pupils of regular primary schools by sex, year of birth and grade at the beginning of the school year 2016/2017</i> .....	11
1.8. Ученици редовних основних школа који су у периоду од 01.09.2015. до 31.08.2016. године промијенили мјесто похађања школе <i>Pupils of regular primary schools who changed the place of schooling in the period 1<sup>st</sup> September 2015 – 31<sup>st</sup> August 2016</i> .....	12
1.9. Ученици редовних основних школа који су у периоду од 01.09.2015. до 31.08.2016. године прекинули школовање <i>Pupils of regular primary schools who discontinued schooling in the period 1<sup>st</sup> September 2015 – 31<sup>st</sup> August 2016</i> .....	12
1.10. Ученици који су завршили основну школу (IX разред) на крају школске године <i>Pupils who completed school (grade 9) at the end of the school year</i> .....	13
1.11. Ученици који су завршили основну школу (IX разред) по полу и години рођења у периоду од 26.09.2015. до 25.09.2016. године <i>Pupils who completed school (grade 9) in the period 26<sup>th</sup> September 2015 – 25<sup>th</sup> September 2016, by sex and year of birth</i> .....	13
1.12. Ученици редовних основних школа према учењу страног језика на почетку школске 2016/2017. године <i>Pupils of regular primary schools by foreign language learning at the beginning of the school year 2016/2017</i> .....	13
1.13. Ученици редовних основних школа који користе бесплатан превоз на почетку школске 2016/2017. године <i>Pupils of regular primary schools who use free transport at the beginning of the school year 2016/2017</i> .....	14
1.14. Опремљеност редовних основних школа рачунарима на почетку школске 2016/2017. године <i>Number of computers in regular primary schools at the beginning of the school year 2016/2017</i> .....	14
1.15. Наставници редовних основних школа према врсти радног времена и полу на почетку школске године <i>Teachers of regular primary schools by working hours and sex at the beginning of the school year</i> .....	14
1.16. Наставници редовних основних школа по ISCED нивоима, полу и годинама старости на почетку школске 2016/2017. године <i>Teachers of regular primary schools by ISCED level, sex and age at the beginning of the school year 2016/2017</i> .....	15
1.17. Друго особље у редовним основним школама према категоријама, полу и врсти запослености на почетку школске 2016/2017. године <i>Other staff of regular primary schools by category, sex and type of employment at the beginning of the school year 2016/2017</i> .....	16
<b>2. РЕДОВНЕ ОСНОВНЕ ШКОЛЕ ПО ОПШТИНАМА И ГРАДОВИМА НА ПОЧЕТКУ ШКОЛСКЕ 2016/2017. ГОДИНЕ</b> <i>REGULAR PRIMARY SCHOOLS BY MUNICIPALITY AND CITY AT THE BEGINNING OF THE SCHOOL YEAR 2016/2017</i> .....	17
2.1. Број редовних основних школа по развијености на почетку школске 2016/2017. године <i>Number of regular primary schools by development at the beginning of the school year 2016/2017</i> .....	17
2.2. Ученици редовних основних школа по полу и разредима и поновци на почетку школске 2016/2017. године <i>Pupils of regular primary schools by sex and grade and repeaters at the beginning of the school year 2016/2017</i> .....	19
2.3. Ученици са посебним потребама укључени у редовну наставу на почетку школске 2016/2017. године <i>Pupils with special needs included in regular education programme at the beginning of the school year 2016/2017</i> .....	24
2.4. Ученици редовних основних школа по смјенама на почетку школске 2016/2017. године <i>Pupils of regular primary schools by shift at the beginning of the school year 2016/2017</i> .....	27
2.5. Одјељења у редовним основним школама на почетку школске 2016/2017. године <i>Classes in regular primary schools at the beginning of the school year 2016/2017</i> .....	28
2.6. Наставници, директор и друге особе које обављају менаџерске функције редовних основних школа на почетку школске 2016/2017. године <i>Teachers, director and other managerial staff of regular primary schools at the beginning of the school year 2016/2017</i> .....	29

	Страна Page
2.7. Наставници редовних основних школа по ISCED нивоима, полу и годинама старости на почетку школске 2016/2017. године <i>Teachers of regular primary schools by ISCED level, sex and age at the beginning of the school year 2016/2017</i> .....	42
<b>3. ОСНОВНЕ ШКОЛЕ ЗА ДЈЕЦУ СА ПОСЕБНИМ ПОТРЕБАМА PRIMARY SCHOOLS FOR CHILDREN WITH SPECIAL NEEDS</b> .....	53
3.1. Број основних школа за дјецу са посебним потребама по развијености на почетку школске године <i>Number of primary schools for children with special needs by development at the beginning of the school year</i> .....	53
3.2. Ученици основних школа за дјецу са посебним потребама по полу и разредима и поновци на почетку школске године <i>Pupils of primary schools for children with special needs by sex and grade and repeaters at the beginning of the school year</i> .....	53
3.3. Одјељења у основним школама за дјецу са посебним потребама на почетку школске године <i>Classes in primary schools for children with special needs at the beginning of the school year</i> .....	54
3.4. Ученици школа за дјецу са посебним потребама по смјенама на почетку школске 2016/2017. године <i>Pupils of schools for children with special needs by shift at the beginning of the school year 2016/2017</i> .....	54
3.5. Ученици основних школа за дјецу са посебним потребама по полу, разредима и години рођења на почетку школске 2016/2017. године <i>Pupils of primary schools for children with special needs by sex, grade and year of birth at the beginning of the school year 2016/2017</i> .....	55
3.6. Ученици школа за дјецу са посебним потребама према учењу страног језика на почетку школске 2016/2017. године <i>Pupils of schools for children with special needs by foreign language learning at the beginning of the school year 2016/2017</i> .....	56
3.7. Ученици школа за дјецу са посебним потребама који су у периоду од 01.09.2015. до 31.08.2016. године промијенили мјесто похађања школе <i>Pupils of schools for children with special needs who changed the place of schooling in the period 1<sup>st</sup> September 2015 – 31<sup>st</sup> August 2016</i> .....	56
3.8. Ученици школа за дјецу са посебним потребама који су у периоду од 01.09.2015. до 31.08.2016. године прекинули школовање <i>Pupils of schools for children with special needs who discontinued schooling in the period 1<sup>st</sup> September 2015 – 31<sup>st</sup> August 2016</i> .....	56
3.9. Ученици школа за дјецу са посебним потребама који су завршили школу (IX разред) на крају школске године <i>Pupils of schools for children with special needs who completed school (grade 9) at the end of the school year</i> .....	57
3.10. Ученици школа за дјецу са посебним потребама који су завршили школу (IX разред) у периоду од 26.09.2015. до 25.09.2016. године <i>Pupils of schools for children with special needs who completed school (grade 9) in the period 26<sup>th</sup> September 2015 – 25<sup>th</sup> September 2016</i> .....	57
3.11. Ученици школа за дјецу са посебним потребама по полу, разредима и врсти програма на почетку школске 2016/2017. године <i>Pupils of schools for children with special needs by sex, grade and type of programme at the beginning of the school year 2016/2017</i> .....	58
3.12. Ученици основних школа за дјецу са посебним потребама који користе бесплатан превоз на почетку школске 2016/2017. године <i>Pupils of primary schools for children with special needs who use free transport at the beginning of the school year 2016/2017</i> .....	58
3.13. Опремљеност школа за дјецу са посебним потребама рачунарима на почетку школске 2016/2017. године <i>Number of computers in schools for children with special needs at the beginning of the school year 2016/2017</i> .....	58
3.14. Наставници основних школа за дјецу са посебним потребама на почетку школске године <i>Teachers of primary schools for children with special needs at the beginning of the school year</i> .....	59
3.15. Наставници основних школа за дјецу са посебним потребама по полу и годинама старости на почетку школске 2016/2017. године <i>Teachers of primary schools for children with special needs by sex and age at the beginning of the school year 2016/2017</i> .....	59
3.16. Наставници, директор и друге особе које обављају менаџерске функције основних школа за дјецу са посебним потребама на почетку школске 2016/2017. год. <i>Teachers, director and other managerial staff of primary schools for children with special needs at the beginning of the school year 2016/2017</i> .....	60
3.17. Друго особље у школама за дјецу са посебним потребама према категорији, полу и врсти запослености на почетку школске 2016/2017. године <i>Other staff of schools for children with special needs by category, sex and type of employment at the beginning of the school year 2016/2017</i> .....	60
<b>4. ОСНОВНО ОБРАЗОВАЊЕ ОДРАСЛИХ НА ПОЧЕТКУ ШКОЛСКЕ ГОДИНЕ PRIMARY EDUCATION FOR ADULTS AT THE BEGINNING OF THE SCHOOL YEAR</b> .....	61
4.1. Полазници основног образовања одраслих по полу и разредима <i>Attendees of primary education for adults by sex and grade</i> .....	61
4.2. Полазници основног образовања одраслих по полу, години рођења и разредима на почетку школске 2016/2017. године <i>Attendees of primary education for adults by sex, age and grade at the beginning of the school year 2016/2017</i> .....	61
4.3. Полазници основног образовања одраслих који су завршили основно образовање у периоду од 26.09.2015. до 25.09.2016. године <i>Attendees of primary education for adults who completed primary education in the period 26<sup>th</sup> September 2015 – 25<sup>th</sup> September 2016</i> .....	62
<b>5. ОСНОВНО МУЗИЧКО И БАЛЕТСКО ОБРАЗОВАЊЕ НА ПОЧЕТКУ ШКОЛСКЕ 2016/2017. ГОДИНЕ PRIMARY MUSIC AND BALLET EDUCATION AT THE BEGINNING OF THE SCHOOL YEAR 2016/2017</b> .....	63
5.1. Ученици основних музичких и балетских школа на почетку школске 2016/2017. године <i>Pupils of primary music and ballet schools at the beginning of the school year 2016/2017</i> .....	63
5.2. Ученици основних музичких и балетских школа на почетку школске 2016/2017. године <i>Pupils of primary music and ballet schools at the beginning of the school year 2016/2017</i> .....	63
5.3. Наставници, директор и друге особе које обављају менаџерске функције основних музичких и балетских школа на почетку школске 2016/2017. године <i>Teachers, director and other managerial staff of primary music and ballet schools at the beginning of the school year 2016/2017</i> .....	64
5.4. Друго особље основних музичких и балетских школа према категоријама и полу на почетку школске 2016/2017. године <i>Other staff of primary music and ballet schools by category and sex at the beginning of the school year 2016/2017</i> .....	64

## МЕТОДОЛОШКА ОБЈАШЊЕЊА

Статистика образовања обухвата формално образовање и чини га скуп свих јавних и приватних образовних институција дефинисаних према важећим законима. Циљ статистике образовања је да обезбиди и презентује податке о стању, структури и развоју школа и одјељења, о структури и кретању ученика и наставника, о резултатима школовања и наставном кадру који проводи програм основног образовања. Задаци статистике образовања остварују се прикупљањем, обрадом и публикавањем података који се прикупљају од свих школа на подручју Републике Српске.

Од школске 2014/2015. године напуштен је метод прикупљања података за основно образовање путем штампаних упитника и уведен је нови модел прикупљања података путем електронског упитника. Ово је било неопходно како би се методологија образовања ускладила са методологијом UNESCO-а, OECD-а и ЕУРОСТАТ-а, као и са осталим ЕУРОСТАТ стандардима.

Статистичком активношћу су обухваћене све редовне основне школе, основне школе за ученике са посебним потребама, основне музичке и балетске школе и основне школе за образовање одраслих на почетку школске 2016/2017. године, са стањем на дан 25.09.2016. године.

Приказани подаци у овом Билтену нису у потпуности упоредиви са подацима објављеним у претходним Билтенима због преласка на нову методологију која је усаглашена са међународним стандардима.

Разлика у односу на серију података објављену у претходним Билтенима односи се на број наставника и опремљеност школа рачунарима. Број наставника и опремљеност школа рачунарима у претходним билтенима приказани су посебно за централну/матичну школу, а посебно за подручно одјељење.

У овом Билтену податак о броју наставника и опремљеност школа рачунарима приказани су само на нивоу централне/матичне школе.

Разлика у подацима који су приказивани у претходним билтенима односи се и на број наставника који су одржавали наставу и у нижим и у вишим разредима и они су у претходним билтенима приказивани као наставници који одржавају наставу „мјешовито“.

У овом Билтену, податак о броју наставника који предају и у нижим и вишим разредима приказан у оном нивоу ISCED класификације гдје наставници имају већи фонд часова, што је у складу са новом методологијом.

Од 2014. године у примјени је и нова, ревидирана класификација образовања ISCED-2011, и ова класификација је друга класификација по важности у статистици образовања.

## METHODOLOGICAL EXPLANATIONS

*Education statistics covers formal education, which consists of the set of all public and private educational institutions, defined in accordance with the laws in force. The objective of education statistics is to provide and present data on situation, structure and development of schools and classes, data on structure and mobility of pupils and teachers, data on results of education and teaching staff implementing the programme of primary education. Tasks of education statistics are realised through the collection, processing and publishing of data collected from all schools on the territory of Republika Srpska.*

*Since the school year 2014/2015, the method of data collection for primary education through printed questionnaires has been abandoned and a new model of data collection has been introduced, namely, data are collected using an electronic questionnaire. This was necessary in order to align the methodology of education statistics with the methodologies of UNESCO, OECD and EUROSTAT, as well as with other EUROSTAT's standards.*

*This statistical activity covers all regular primary schools, primary schools for children with special needs, primary music and ballet schools and schools of primary education of adults, at the beginning of the school year 2016/2017, as on 25<sup>th</sup> September 2016.*

*Data presented in this Bulletin are not fully comparable with data published in previous Bulletins, due to the use of the new methodology which complies with international standards.*

*The difference in relation to the series of data published in previous Bulletins refers to the number of teachers and number of computers in schools. The number of teachers and number of computers in schools in previous Bulletins were presented separately for central schools and for their regional units.*

*This Bulletin provides data on the number of teachers and number of computers in schools only at the level of central schools.*

*The difference in relation to data presented in previous Bulletins also refers to the number of teachers engaged in the teaching process both in lower and in higher grades. In previous Bulletins, these were shown as teachers who perform "mixed" teaching.*

*In this Bulletin, data on the number of teachers who teach both in lower and in higher grades are shown at the ISCED level at which they have more classes, which is in line with the new methodology.*

*Since 2014, a new revised classification of education ISCED-2011 has been applied. This classification is the second most important classification in education statistics.*

## Објашњења неких појмова и обиљежја

**Школом** се у статистици образовања сматра група ученика организованих у једну школску јединицу, са једним или више наставника који изводе наставу одређене врсте по одређеном наставном плану и програму, без обзира да ли је школа централна/матична, самостална, подручно одјељење или одјељење при другој врсти школе. Школом се сматрају и територијално издвојене јединице/подручна одјељења у саставу основне школе, као и одјељења за дјецу са посебним потребама при редовним основним школама.

**Одјељење** је група ученика које, истовремено и у истој просторији, обучава у току школске године један наставник или више наставника сукцесивно.

С обзиром на разреде из којих су састављена, одјељења могу бити некомбинована и комбинована. **Некомбиновано** одјељење је одјељење у коме се налазе ученици само једног разреда. **Комбиновано** одјељење је одјељење у коме се налазе ученици два или више разреда.

**Разред** је степен школовања у којем ученици у одређеном интервалу времена, али најдуже у једној школској години, стичу одређен обим знања према наставном плану и програму одређене врсте школе.

Везе ученика са одјељењем и разредом могу бити различите. Ученици једног разреда могу бити распоређени у два или више одјељења (када је у један разред уписан већи број ученика). Ученици два или више разреда могу сачињавати једно (комбиновано) одјељење. Исто тако, ученици једног разреда могу чинити једно одјељење.

Под појмом **редован ученик** подразумева се лице уписано у школу са циљем да похађа наставу.

**Поновач** је ученик који други пут или више пута уписује исти разред.

**Ученик упућен да понавља разред** је онај ученик који је на крају школске године негативно оцијењен из три или више предмета (сагласно прописима за ту врсту школе) или онај који на крају школске године не положи поправни, односно разредни испит.

## Међународна класификација образовања ISCED

Међународна стандардна класификација образовања, ISCED-2011, припада међународној породици економских и социјалних класификација Уједињених нација, које користи статистика широм свијета с циљем прикупљања, компилирања и анализирања података упоредивих како у појединим земљама тако и на међународном нивоу.

ISCED-2011 је референтна класификација за организовање образовних програма и везаних класификација према нивоима и областима образовања. ISCED класификује образовне програме према њиховом садржају коришћењем двије главне укрупнене варијабле:

**Нивои образовања и поља образовања.***Definitions of some concepts and features*

*School, in education statistics, is a group of pupils organised into one school unit with one or more teachers who perform certain kind of teaching in accordance with particular educational plan and programme, irrespective of a school being a central or independent school, a regional unit or a unit within another type of school. Schools are also considered territorially separated units/regional units within primary schools as well as classes for children with special needs, within regular primary schools.*

*Class is a group of pupils who are, simultaneously and in the same classroom, taught by one or more teachers successively, during one school year.*

*Depending on grades a class consists of, it can be a non-combined or combined class. Non-combined class is a class that consists of pupils of only one grade. Combined class is a class that consists of pupils of two or more grades.*

*Grade is a degree of education in which pupils, in a particular time interval which is not longer than one school year, attain certain extent of knowledge in accordance with the educational plan and programme of a certain kind of school.*

*Relations of a pupil with the class and grade can be different. Pupils of one grade can be allocated to two or more classes (when one grade has more pupils enrolled). A (combined) class can consist of pupils of two or more grades. Also, one class can consist of pupils of one grade only.*

*Full-time pupil is considered a person enrolled in school with the aim of attending school.*

*Repeater is a pupil who enrolls into the same grade two or more times.*

*Pupil instructed to repeat a grade is a pupil that has got negative marks in three or more subjects at the end of a school year (in accordance with regulations for the given type of school) or a pupil who does not pass a resit at the end of the school year.*

*International Standard Classification of Education ISCED*

*International Standard Classification of Education ISCED 2011 belongs to an international family of economic and social classifications of the United Nations, used by statistics worldwide, with the aim of collecting, compiling and analyzing data comparable both in specific countries and internationally.*

*ISCED 2011 is the reference classification for the organisation of education programmes and related classifications, by level and field of education. ISCED classifies education programmes by their content, using two main cross-classification variables:*

*Levels of education and fields of education*

Нивои образовања у образовном систему Републике Српске су:

**ISCED 0 – Образовање у раном дјетињству.** Постоје двије категорије програма на ISCED нивоу 0:

- Образовни развојни програми у раном дјетињству и
- Предшколско образовање.

Образовни програм у раном дјетињству садржајем је осмишљен за дјецу од 0 до 2 године док је програм предшколског образовања осмишљен за дјецу старости од 3 године до почетка основног образовања.

**ISCED 1 – Прва фаза основног образовања** укључује основно образовање ученика у „нижим разредима“ од I до IV разреда до 2003/2004. године, а од 2003/2004. године од I до V разреда.

**ISCED 2 – Друга фаза основног образовања** укључује основно образовање ученика у „вишим разредима“ од V до VIII разреда до 2003/2004. године, а од 2003/2004. године од VI до IX разреда.

**ISCED 3 – Средње образовање.** Програми на овом нивоу обично су осмишљени као припрема за високо образовање, или за стицање вјештина потребних за запослење. Средње образовање укључује опште и стручно образовање.

**Опште образовање** подразумијева програме образовања који су осмишљени са циљем стицања општих знања, вјештина и способности као и припреме за напредније образовне програме на истом или вишем нивоу.

**Стручно образовање** подразумијева програме који су осмишљени у циљу стицања знања, вјештина и способности које су специфичне за одређена занимања или групе занимања. Завршетак ових програма доводи до стручних квалификација које су релевантне за тржиште рада.

**ISCED 4 – Пост-средње али не високо образовање** не сматра се високим образовањем. Програми на овом нивоу су стручни и особе припремају за улазак на тржиште рада. Циљ овог образовања је проширење знања, вјештина и способности лица која су завршила програм на ISCED нивоу 3.

**ISCED ниво 5–8** обухвата високо образовање.

*Levels of education in the system of education of Republika Srpska are:*

*ISCED 0 – Early childhood education. There are two categories of ISCED level 0 programmes:*

- *Early childhood educational development programmes, and*
- *Preschool education.*

*Early childhood educational development programme has educational content designed for younger children aged 0 to 2 years, while pre-school education is designed for children from the age of 3 years to the start of primary education.*

*ISCED 1 – First stage of primary education includes primary education of pupils in “lower grades”, namely grades 1 to 4 until the school year 2003/2004, and grades 1 to 5 afterwards.*

*ISCED 2 – Second stage of primary education includes primary education of pupils in “higher grades”, namely grades 5 to 8 until the school year 2003/2004, and grades 6 to 9 afterwards.*

*ISCED 3 – Secondary education. Programmes at this level are usually designed as a preparation for higher education or for pupils to develop skills required for employment. Secondary education covers general and vocational education.*

*General education is defined as education programmes that are designed to develop learners’ general knowledge, skills and competencies, to prepare participants for more advanced education programmes at the same or a higher level.*

*Vocational education is defined as education programmes that are designed for learners to acquire the knowledge, skills and competencies specific to a particular occupation or class of occupations. Completion of such programmes leads to labour market-relevant vocational qualifications.*

*ISCED 4 – Post-secondary non-tertiary education. Programmes at this level are not considered to be tertiary education and are typically vocational and terminal programmes that prepare for the labour market.*

*ISCED levels 5-8 refer to tertiary education.*

## ЗНАКОВИ

- нема појаве
- <sup>1)</sup> ознака за напомену
- ... не располаже се податком

## SYMBOLS

- no occurrence
- <sup>1)</sup> footnote
- ... data not available



## 1. РЕДОВНЕ ОСНОВНЕ ШКОЛЕ НА ПОЧЕТКУ ШКОЛСКЕ ГОДИНЕ REGULAR PRIMARY SCHOOLS AT THE BEGINNING OF THE SCHOOL YEAR

### 1.1. БРОЈ РЕДОВНИХ ОСНОВНИХ ШКОЛА ПО РАЗВИЈЕНОСТИ НА ПОЧЕТКУ ШКОЛСКЕ ГОДИНЕ NUMBER OF REGULAR PRIMARY SCHOOLS BY DEVELOPMENT AT THE BEGINNING OF THE SCHOOL YEAR

	Укупно Total	Петоразредне Of five grades (ISCED 1)	Деветоразредне Of nine grades (ISCED 1 & ISCED 2)
2012/2013	704	432	272
2013/2014	698	426	272
2014/2015	696	423	273
2015/2016	684	416	268
2016/2017	679	408	271

### 1.2. УЧЕНИЦИ РЕДОВНИХ ОСНОВНИХ ШКОЛА ПО ПОЛУ, РАЗРЕДИМА И ПОНОВЦИ НА ПОЧЕТКУ ШКОЛСКЕ ГОДИНЕ PUPILS OF REGULAR PRIMARY SCHOOLS BY SEX AND GRADE AND REPEATERS AT THE BEGINNING OF THE SCHOOL YEAR

	Укупно Total	Ученици нижих разреда I-V, ISCED 1 Pupils in lower grades 1-5, ISCED 1						Ученици виших разреда VI-IX, ISCED 2 Pupils in higher grades 6-9, ISCED 2						
		укупно total	I	II	III	IV	V	укупно total	VI	VII	VIII	IX		
2012/2013 свега	98 599	52 514	10 133	10 422	10 643	10 617	10 699	46 085	11 218	11 638	11 595	11 634	all	2012/2013
женски	48 086	25 596	4 976	5 051	5 171	5 150	5 248	22 490	5 438	5 684	5 674	5 694	female	
поновци	174	43	2	14	8	11	8	131	41	31	40	19	repeaters	
женски	41	20	-	9	2	6	3	21	5	5	9	2	female	
2013/2014 свега	96 524	51 732	10 127	10 091	10 363	10 563	10 588	44 792	10 631	11 108	11 581	11 472	all	2013/2014
женски	47 136	25 265	4 983	4 933	5 038	5 162	5 149	21 871	5 184	5 389	5 674	5 624	female	
поновци	181	69	11	19	15	13	11	112	32	24	45	11	repeaters	
женски	50	27	5	6	6	4	6	23	8	5	7	3	female	
2014/2015 свега	95 223	51 594	10 550	10 078	10 073	10 292	10 601	43 629	10 540	10 536	11 071	11 482	all	2014/2015
женски	46 469	25 246	5 167	4 969	4 954	4 994	5 162	21 223	5 091	5 116	5 388	5 628	female	
поновци	175	72	10	18	20	14	10	103	38	32	25	8	repeaters	
женски	57	33	6	9	7	7	4	24	7	7	6	4	female	
2015/2016 свега	93 670	51 438	10 660	10 447	10 013	10 031	10 287	42 232	10 421	10 427	10 443	10 941	all	2015/2016
женски	45 680	25 054	5 117	5 101	4 906	4 923	5 007	20 626	5 054	5 106	5 125	5 341	female	
поновци	163	63	14	19	9	12	9	100	35	32	22	11	repeaters	
женски	50	33	9	9	7	4	4	17	4	8	3	2	female	
2016/2017 свега	92 312	51 126	10 273	10 566	10 376	9 973	9 938	41 186	10 140	10 363	10 324	10 359	all	2016/2017
женски	45 105	25 019	5 083	5 065	5 069	4 923	4 879	20 086	4 945	5 054	4 993	5 094	female	
поновци	108	21	-	3	5	7	6	87	24	25	33	5	repeaters	
женски	28	12	-	1	4	3	4	16	5	7	3	1	female	

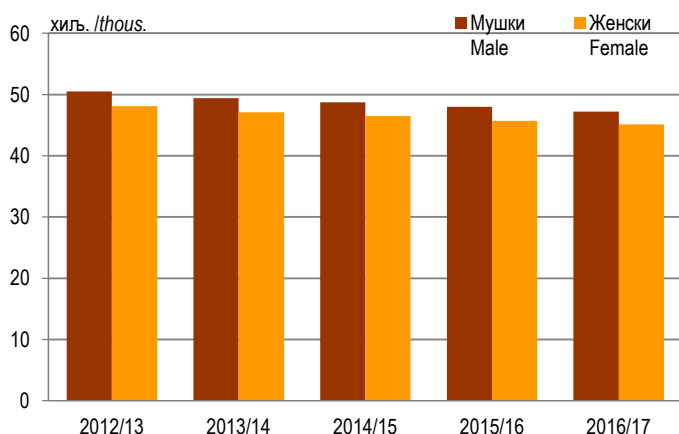

Графикон 1. Ученици редовних основних школа по полу на почетку школске године  
Graph 1. Pupils of regular primary schools by sex at the beginning of the school year

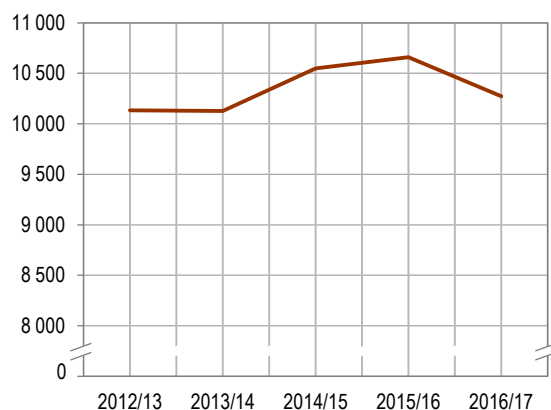

Графикон 2. Уписани ученици у I разред редовних основних школа  
Graph 2. Pupils enrolled in the 1st grade of regular primary schools

1.3. УЧЕНИЦИ СА ПОСЕБНИМ ПОТРЕБАМА УКЉУЧЕНИ У РЕДОВНУ НАСТАВУ НА ПОЧЕТКУ ШКОЛСКЕ ГОДИНЕ  
PUPILS WITH SPECIAL NEEDS INCLUDED IN REGULAR EDUCATION PROGRAMME AT THE BEGINNING OF THE SCHOOL YEAR

	Укупно Total	Ученици нижих разреда ISCED 1 Pupils in lower grades ISCED 1						Ученици виших разреда ISCED 2 Pupils in higher grades ISCED 2							
		свега all	I	II	III	IV	V	свега all	VI	VII	VIII	IX			
2012/2013	свега	1 095	474	55	79	98	121	121	621	150	167	148	156	all	2012/2013
	женски	471	199	20	38	44	49	48	272	72	68	59	73	female	
2013/2014	свега	1 057	486	47	83	106	120	130	571	118	156	165	132	all	2013/2014
	женски	435	199	18	32	46	53	50	236	54	71	68	43	female	
2014/2015	свега	1 290	580	63	104	116	130	167	710	168	146	208	188	all	2014/2015
	женски	508	236	24	43	39	53	77	272	61	48	87	76	female	
2015/2016	свега	1 323	590	84	98	126	136	146	733	186	178	167	202	all	2015/2016
	женски	526	233	28	40	46	52	67	293	73	72	60	88	female	
2016/2017	свега	1 307	616	84	105	118	155	154	691	147	197	189	158	all	2016/2017
	женски	476	212	22	35	50	51	54	264	61	68	75	60	female	

1.4. УЧЕНИЦИ РЕДОВНИХ ОСНОВНИХ ШКОЛА ПО СМЈЕНАМА НА ПОЧЕТКУ ШКОЛСКЕ ГОДИНЕ  
PUPILS OF REGULAR PRIMARY SCHOOLS BY SHIFT AT THE BEGINNING OF THE SCHOOL YEAR

	Укупно Total		Смјена / Shift							
			пријеподневна morning		поподневна afternoon		међусмјена midshift			
	број одјељења number of classes	број ученика number of pupils	број одјељења number of classes	број ученика number of pupils	број одјељења number of classes	број ученика number of pupils	број одјељења number of classes	број ученика number of pupils		
2012/2013	5 228	98 599	3 551	62 481	1 532	32 542	145	3 576		
2013/2014	5 172	96 524	3 531	61 224	1 525	32 804	116	2 496		
2014/2015	5 163	95 223	3 508	59 998	1 523	32 533	132	2 692		
2015/2016	5 112	93 670	3 476	58 427	1 512	32 081	124	3 162		
2016/2017	5 082	92 312	3 506	58 251	1 430	31 150	146	2 911		

1.5. ОДЈЕЉЕЊА У РЕДОВНИМ ОСНОВНИМ ШКОЛАМА НА ПОЧЕТКУ ШКОЛСКЕ ГОДИНЕ  
CLASSES IN REGULAR PRIMARY SCHOOLS AT THE BEGINNING OF THE SCHOOL YEAR

	Укупно одјељења Classes, total	Некомбинована одјељења Non-combined classes			Комбинована одјељења Combined classes			Структура / Structure (%)		
		укупно total	I-V ISCED 1	VI-IX ISCED 2	укупно total	I-V ISCED 1	VI-IX ISCED 2	укупно одјељења classes, total	некомбинована одјељења non-combined classes	комбинована одјељења combined classes
2012/2013	5 228	4 408	2 206	2 202	820	819	1	100,0	84,3	15,7
2013/2014	5 172	4 360	2 195	2 165	812	811	1	100,0	84,3	15,7
2014/2015	5 163	4 347	2 198	2 149	816	816	-	100,0	84,2	15,8
2015/2016	5 112	4 311	2 210	2 101	801	801	-	100,0	84,3	15,7
2016/2017	5 082	4 287	2 215	2 072	795	795	-	100,0	84,3	15,6

1.6. КОМБИНОВАНА ОДЈЕЉЕЊА И УЧЕНИЦИ У РЕДОВНИМ ОСНОВНИМ ШКОЛАМА НА ПОЧЕТКУ ШКОЛСКЕ ГОДИНЕ  
COMBINED CLASSES AND PUPILS IN REGULAR PRIMARY SCHOOLS AT THE BEGINNING OF THE SCHOOL YEAR

	Укупно Total			Од два разреда Of two grades			Од три разреда Of three grades			Од четири и више разреда Of four and more grades		
	одјељења classes	ученици pupils	просјечан број ученика у одјељењу average number of pupils in a class	одјељења classes	ученици pupils	просјечан број ученика у одјељењу average number of pupils in a class	одјељења classes	ученици pupils	просјечан број ученика у одјељењу average number of pupils in a class	одјељења classes	ученици pupils	просјечан број ученика у одјељењу average number of pupils in a class
2012/2013	820	7 962	9,7	559	5 904	10,6	203	1 616	8,0	58	442	7,6
2013/2014	812	7 743	9,5	549	5 678	10,3	206	1 642	8,0	57	423	7,4
2014/2015	816	7 461	9,1	571	5 555	9,7	201	1 593	7,9	44	313	7,1
2015/2016	801	7 315	9,1	546	5 396	9,9	201	1 535	7,6	54	384	7,1
2016/2017	795	7 110	8,9	547	5 276	9,6	187	1 397	7,4	61	437	7,1

1.7. УЧЕНИЦИ РЕДОВНИХ ОСНОВНИХ ШКОЛА ПО ПОЛУ, ГОДИНИ РОЂЕЊА И РАЗРЕДИМА НА ПОЧЕТКУ ШКОЛСКЕ 2016/2017. ГОДИНЕ  
 PUPILS OF REGULAR PRIMARY SCHOOLS BY SEX, YEAR OF BIRTH AND GRADE AT THE BEGINNING OF THE SCHOOL YEAR 2016/2017

Година рођења	Пол	Укупно Total	Разред Grade									Sex	Year of birth
			I	II	III	IV	V	VI	VII	VIII	IX		
УКУПНО	свега	92 312	10 273	10 566	10 376	9 973	9 938	10 140	10 363	10 324	10 359	all	TOTAL
	мушки	47 207	5 190	5 501	5 307	5 050	5 059	5 195	5 309	5 331	5 265	male	
	женски	45 105	5 083	5 065	5 069	4 923	4 879	4 945	5 054	4 993	5 094	female	
2010 и касније	мушки	5 147	4 514	543	90	-	-	-	-	-	-	male	2010 and later
	женски	5 014	4 449	479	86	-	-	-	-	-	-	female	
2009	мушки	5 452	665	4 261	435	91	-	-	-	-	-	male	2009
	женски	5 085	618	3 990	395	82	-	-	-	-	-	female	
2008	мушки	5 309	7	683	4 115	425	79	-	-	-	-	male	2008
	женски	5 116	6	587	4 047	400	76	-	-	-	-	female	
2007	мушки	5 079	4	10	656	3 911	413	85	-	-	-	male	2007
	женски	4 953	5	-	532	3 918	411	87	-	-	-	female	
2006	мушки	5 072	-	-	8	615	3 949	379	121	-	-	male	2006
	женски	5 032	3	3	3	514	3 953	440	116	-	-	female	
2005	мушки	5 207	-	2	-	7	599	4 106	397	96	-	male	2005
	женски	5 027	2	2	1	5	433	4 009	477	98	-	female	
2004	мушки	5 371	-	2	1	1	14	613	4 255	398	87	male	2004
	женски	4 990	-	3	-	2	5	405	4 015	431	129	female	
2003	мушки	5 240	-	-	2	-	5	8	527	4 275	423	male	2003
	женски	4 967	-	-	4	1	-	3	438	4 051	470	female	
2002	мушки	4 792	-	-	-	-	-	4	7	550	4 231	male	2002
	женски	4 509	-	1	1	1	1	1	5	407	4 092	female	
2001	мушки	523	-	-	-	-	-	-	2	10	511	male	2001
	женски	399	-	-	-	-	-	-	1	5	393	female	
2000	мушки	11	-	-	-	-	-	-	-	1	10	male	2000
	женски	12	-	-	-	-	-	-	2	1	9	female	
1999	мушки	3	-	-	-	-	-	-	-	1	2	male	1999
	женски	1	-	-	-	-	-	-	-	-	1	female	
1998	мушки	1	-	-	-	-	-	-	-	-	1	male	1998
	женски	-	-	-	-	-	-	-	-	-	-	female	
1997	мушки	-	-	-	-	-	-	-	-	-	-	male	1997
	женски	-	-	-	-	-	-	-	-	-	-	female	
1996	мушки	-	-	-	-	-	-	-	-	-	-	male	1996
	женски	-	-	-	-	-	-	-	-	-	-	female	
1995	мушки	-	-	-	-	-	-	-	-	-	-	male	1995
	женски	-	-	-	-	-	-	-	-	-	-	female	
1994	мушки	-	-	-	-	-	-	-	-	-	-	male	1994
	женски	-	-	-	-	-	-	-	-	-	-	female	
1993	мушки	-	-	-	-	-	-	-	-	-	-	male	1993
	женски	-	-	-	-	-	-	-	-	-	-	female	
1992	мушки	-	-	-	-	-	-	-	-	-	-	male	1992
	женски	-	-	-	-	-	-	-	-	-	-	female	

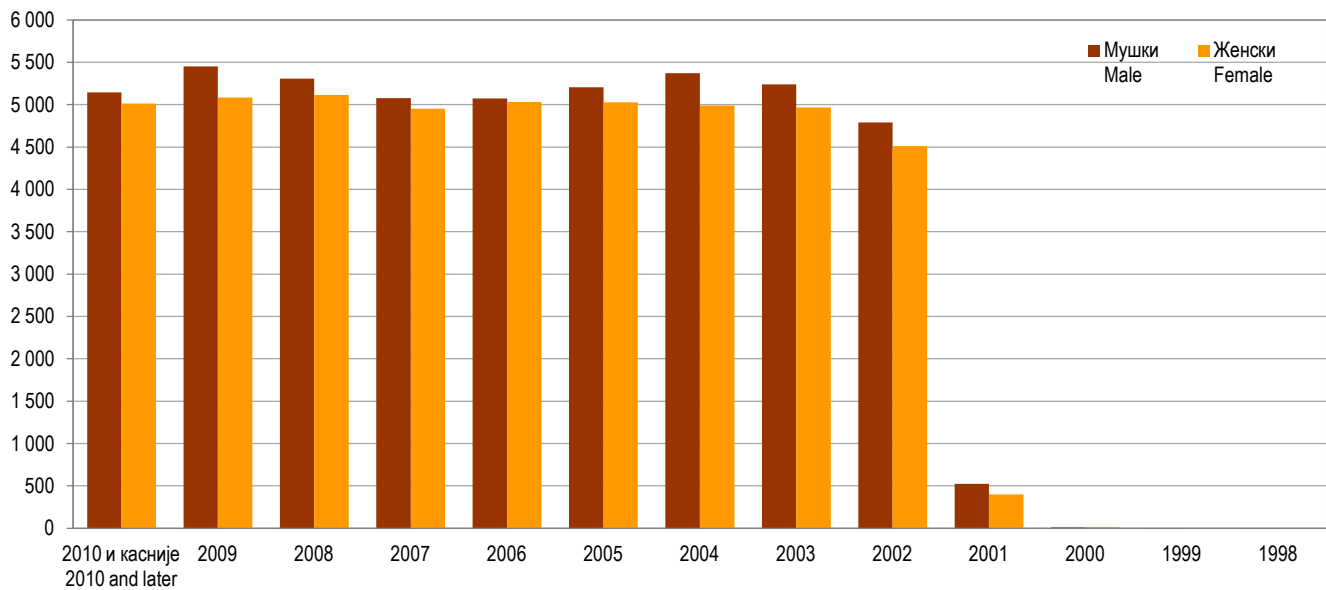

Графикон 3. Ученици редовних основних школа по полу и години рођења на почетку школске 2016/2017. године  
Graph 3. Pupils of regular primary schools by sex and year of birth at the beginning of the school year 2016/2017

1.8. УЧЕНИЦИ РЕДОВНИХ ОСНОВНИХ ШКОЛА КОЈИ СУ У ПЕРИОДУ ОД 01.09.2015. ДО 31.08.2016. ГОДИНЕ ПРОМИЈЕНИЛИ МЈЕСТО ПОХАЂАЊА ШКОЛЕ  
PUPILS OF REGULAR PRIMARY SCHOOLS WHO CHANGED THE PLACE OF SCHOOLING IN THE PERIOD 1<sup>ST</sup> SEPTEMBER 2015 – 31<sup>ST</sup> AUGUST 2016

	Пол	Укупно Total	По разредима / By grade									Sex	
			I	II	III	IV	V	VI	VII	VIII	IX		
Промијенили школу и отишли у:	свега	1 123	92	129	125	145	159	203	120	88	62	all	Changed school and went
	женски	505	42	56	56	69	73	88	46	42	33	female	
другу школу у ФБиХ	свега	98	8	8	12	12	8	29	10	7	4	all	to another school in FBiH
	женски	34	4	1	5	5	3	10	4	1	1	female	
другу школу у Републици Српској	свега	732	65	85	82	90	114	142	67	48	39	all	to another school in Republika Srpska
	женски	345	30	35	37	48	54	66	28	23	24	female	
другу школу у Дистрикту Брчко	свега	19	3	1	-	-	9	1	2	3	-	all	to another school in Brčko District
	женски	9	-	1	-	-	4	1	1	2	-	female	
иностранство	свега	256	15	33	28	34	27	31	40	29	19	all	abroad
	женски	108	7	18	12	12	12	11	13	15	8	female	
непознато	свега	18	1	2	3	9	1	-	1	1	-	all	unknown
	женски	9	1	1	2	4	-	-	-	1	-	female	

1.9. УЧЕНИЦИ РЕДОВНИХ ОСНОВНИХ ШКОЛА КОЈИ СУ У ПЕРИОДУ ОД 01.09.2015. ДО 31.08.2016. ГОДИНЕ ПРЕКИНУЛИ ШКОЛОВАЊЕ  
PUPILS OF REGULAR PRIMARY SCHOOLS WHO DISCONTINUED SCHOOLING IN THE PERIOD 1<sup>ST</sup> SEPTEMBER 2015 – 31<sup>ST</sup> AUGUST 2016

	Пол	Укупно Total	По разредима / By grade									Sex	
			I	II	III	IV	V	VI	VII	VIII	IX		
Прекинули школовање због:	свега	90	14	6	10	17	11	10	5	8	9	all	Discontinued schooling due to
	женски	33	5	3	4	7	2	6	-	2	4	female	
лошег успјеха у школи	свега	6	-	-	-	-	-	-	-	5	1	all	poor results at school
	женски	1	-	-	-	-	-	-	-	-	1	female	
из социјалних разлога	свега	14	2	1	-	1	1	3	2	1	3	all	social reasons
	женски	6	-	1	-	1	-	1	-	1	2	female	
из економских разлога	свега	7	-	1	2	1	-	2	-	-	1	all	economic reasons
	женски	4	-	1	-	1	-	2	-	-	-	female	
из личних разлога	свега	63	12	4	8	15	10	5	3	2	4	all	personal reasons
	женски	22	5	1	4	5	2	3	-	1	1	female	

1.10. УЧЕНИЦИ КОЈИ СУ ЗАВРШИЛИ ОСНОВНУ ШКОЛУ ( IX РАЗРЕД) НА КРАЈУ ШКОЛСКЕ ГОДИНЕ  
 PUPILS WHO COMPLETED SCHOOL (GRADE 9) AT THE END OF THE SCHOOL YEAR

	Укупно Total	Мушки Male	Женски Female
2011/2012	11 972	6 305	5 667
2012/2013	11 590	5 900	5 690
2013/2014	11 836	6 010	5 826
2014/2015	11 676	5 966	5 710
2015/2016	11 886	6 062	5 824

 1.11. УЧЕНИЦИ КОЈИ СУ ЗАВРШИЛИ ОСНОВНУ ШКОЛУ ( IX РАЗРЕД) ПО ПОЛУ И ГОДИНИ РОЂЕЊА У ПЕРИОДУ ОД 26.09.2015. ДО 25.09.2016. ГОДИНЕ  
 PUPILS WHO COMPLETED SCHOOL (GRADE 9) IN THE PERIOD 26<sup>TH</sup> SEPTEMBER 2015 – 25<sup>TH</sup> SEPTEMBER 2016, BY SEX AND YEAR OF BIRTH

Година рођења Year of birth	Укупно Total	Мушки Male	Женски Female
УКУПНО / TOTAL	11 886	6 062	5 824
2002	505	250	255
2001	10 618	5 402	5 216
2000	650	345	305
1999	99	56	43
1998	14	9	5
1997 и претходне 1997 and earlier	-	-	-

 1.12. УЧЕНИЦИ РЕДОВНИХ ОСНОВНИХ ШКОЛА ПРЕМА УЧЕЊУ СТРАНОГ ЈЕЗИКА НА ПОЧЕТКУ ШКОЛСКЕ 2016/2017. ГОДИНЕ  
 PUPILS OF REGULAR PRIMARY SCHOOLS BY FOREIGN LANGUAGE LEARNING AT THE BEGINNING OF THE SCHOOL YEAR 2016/2017

Страни језик	Укупно ученика Pupils, total	Ученици по разредима Pupils by grade									Foreign language
		I	II	III	IV	V	VI	VII	VIII	IX	
Језик се учи као први: Енглески	71 285	-	-	10 361	9 944	9 912	10 124	10 329	10 281	10 334	First language learned English
Језик се учи као други:											Second language learned
Њемачки	28 770	-	-	-	-	-	6 992	7 367	7 347	7 064	German
Руски	8 361	-	-	-	-	-	2 023	2 076	2 134	2 128	Russian
Француски	2 934	-	-	-	-	-	845	644	545	900	French
Остали језици (италијански)	865	-	-	-	-	-	229	205	225	206	Other languages
Ученици који не уче ниједан страни језик	21 027	10 273	10 566	15	29	26	16	34	43	25	Pupils who do not learn a foreign language
Ученици који уче 1 страни језик	30 355	-	-	10 361	9 944	9 912	35	37	30	36	Pupils who learn one foreign language
Ученици који уче 2 и више страних језика	40 930	-	-	-	-	-	10 089	10 292	10 251	10 298	Pupils who learn two or more foreign languages
Укупан број ученика	92 312	10 273	10 566	10 376	9 973	9 938	10 140	10 363	10 324	10 359	Total number of pupils

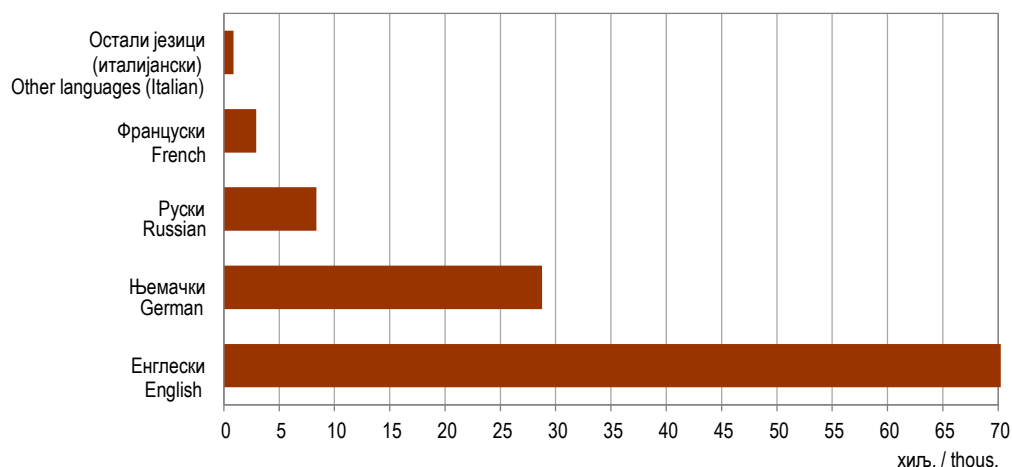
 Графикон 4. Ученици редовних основних школа према учењу страног језика на почетку школске 2016/2017. године  
 Graph 4. Pupils of regular primary schools by foreign language learning at the beginning of the school year 2016/2017

1.13. УЧЕНИЦИ РЕДОВНИХ ОСНОВНИХ ШКОЛА КОЈИ КОРИСТЕ БЕСПЛАТАН ПРЕВОЗ НА ПОЧЕТКУ ШКОЛСКЕ 2016/2017. ГОДИНЕ  
PUPILS OF REGULAR PRIMARY SCHOOLS WHO USE FREE TRANSPORT AT THE BEGINNING OF THE SCHOOL YEAR 2016/2017

	Укупно ученика Pupils, total	Дужина превоза, у километрима Length of transport, kilometres							TOTAL
		до 4 up to 4	5-6	7-8	9-11	12-14	15-17	18 и више 18 and more	
УКУПНО	17 163	3 461	8 937	2 278	1 254	644	342	247	TOTAL
нижи разреди (I-V)	7 357	1 969	3 818	861	355	216	88	50	lower grades (1-5)
виши разреди (VI-IX)	9 806	1 492	5 119	1 417	899	428	254	197	higher grades (6-9)

1.14. ОПРЕМЉЕНОСТ РЕДОВНИХ ОСНОВНИХ ШКОЛА РАЧУНАРИМА НА ПОЧЕТКУ ШКОЛСКЕ 2016/2017. ГОДИНЕ  
NUMBER OF COMPUTERS IN REGULAR PRIMARY SCHOOLS AT THE BEGINNING OF THE SCHOOL YEAR 2016/2017

	Број рачунара у школама, укупно Number of computers in schools, total			Број рачунара у школама са приступом на интернет Number of computers in schools with Internet access			Number of computers
	свега all	за запослене у школи for employees in school	за ученике for pupils	свега all	за запослене у школи for employees in school	за ученике for pupils	
Број рачунара	13 047	2 234	10 813	7 210	1 433	5 777	

1.15. НАСТАВНИЦИ РЕДОВНИХ ОСНОВНИХ ШКОЛА ПРЕМА ВРСТИ РАДНОГ ВРЕМЕНА И ПОЛУ НА ПОЧЕТКУ ШКОЛСКЕ ГОДИНЕ  
TEACHERS OF REGULAR PRIMARY SCHOOLS BY WORKING HOURS AND SEX AT THE BEGINNING OF THE SCHOOL YEAR

	Одржавају наставу	Укупно Total	Жене Female	Са пуним радним временом Working full-time		Са непуним радним временом Working part-time		ФТЕ – Еквивалент пуне запослености <sup>1)</sup> FTE – Full-time equivalent employment <sup>1)</sup>	Teaching	
				свега all	жене female	свега all	жене female			
2012/2013	укупно	8 347	5 798	6 198	4 703	2 149	1 095	7 051,4	total	2012/2013
	I-V	3 355	2 834	3 215	2 768	140	66	3 254,4	1-5	
	VI-IX	4 404	2 688	2 669	1 726	1 735	962	3 363,8	6-9	
	мјешовито	588	276	314	209	274	67	433,1	mixed	
2013/2014	укупно	8 439	5 899	6 095	4 671	2 344	1 228	7 007,0	total	2013/2014
	I-V	3 368	2 856	3 224	2 790	144	66	3 260,3	1-5	
	VI-IX	4 451	2 736	2 544	1 657	1 907	1 079	3 287,0	6-9	
	мјешовито	620	307	327	224	293	83	459,7	mixed	
2014/2015	укупно	8 069	5 630	5 727	4 450	2 342	1 180	6 612,3	total	2014/2015
	I-V	3 194	2 731	3 110	2 698	84	33	3 138,4	1-5	
	VI-IX	4 875	2 899	2 617	1 752	2 258	1 147	3 473,9	6-9	
	мјешовито <sup>2)</sup>	...	...	...	....	...	...	...	mixed <sup>2)</sup>	
2015/2016	укупно	8 117	5 697	5 675	4 474	2 442	1 223	6 652,5	total	2015/2016
	I-V	3 195	2 762	3 095	2 721	100	41	3 125,1	1-5	
	VI-IX	4 922	2 935	2 580	1 753	2 342	1 182	3 527,4	6-9	
	мјешовито <sup>2)</sup>	...	...	...	....	...	...	....	mixed <sup>2)</sup>	
Наставници који су одсутни дуже од 1 мјесеца		359	344						Teachers absent for longer than a month	
Директор, замјеник директора и помоћник директора		245	98	228	92	17	6	235,3	Director, deputy director and assistant director	
2016/2017	укупно	8 108	5 696	5 615	4 438	2 493	1 258	6 329,3	total	2016/2017
	I-V	3 226	2 794	3 123	2 754	103	40	3 145,7	1-5	
	VI-IX	4 882	2 902	2 492	1 684	2 390	1 218	3 183,6	6-9	
	мјешовито <sup>2)</sup>	...	...	...	....	...	...	....	mixed <sup>2)</sup>	
Наставници који су одсутни дуже од 1 мјесеца		394	376						Teachers absent for longer than a month	
Директор, замјеник директора и помоћник директора		246	97	227	88	19	9	232,2	Director, deputy director and assistant director	

<sup>1)</sup> Број наставника приказан еквивалентом пуне запослености одговарао би стварном броју физичких особа  
Number of teachers shown with the Full-time equivalent would correspond to the real number of physical persons

<sup>2)</sup> Видјети методолошка објашњења  
See methodological explanations

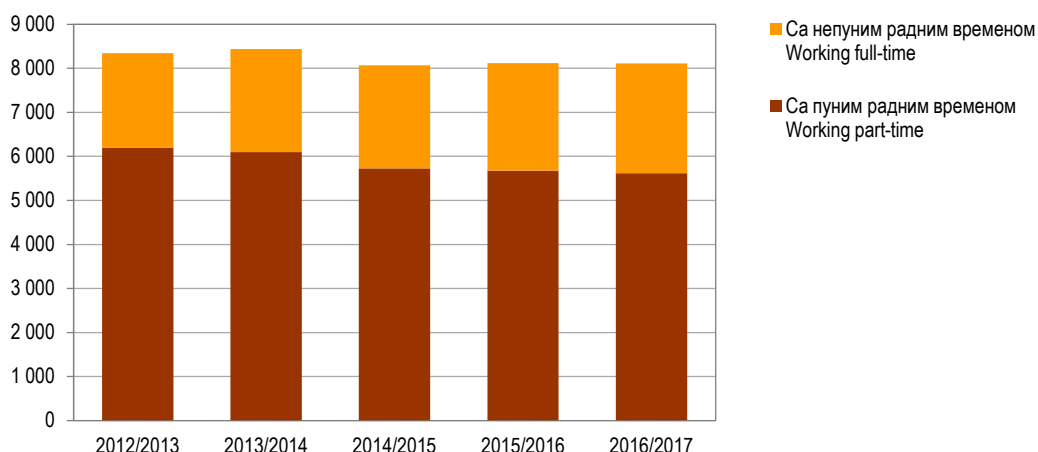

Графикон 5. Наставно особље редовних основних школа према врсти радног времена на почетку школске године  
Graph 5. Teaching staff of regular primary schools by working hours at the beginning of the school year

1.16. НАСТАВНИЦИ РЕДОВНИХ ОСНОВНИХ ШКОЛА ПО ISCED НИВОИМА, ПОЛУ И ГОДИНАМА СТАРОСТИ НА ПОЧЕТКУ ШКОЛСКЕ 2016/2017. ГОДИНЕ  
TEACHERS OF REGULAR PRIMARY SCHOOLS BY ISCED LEVEL, SEX AND AGE AT THE BEGINNING OF THE SCHOOL YEAR 2016/2017

Године старости Age	Укупно, I–IX (ISCED 1 & 2) Total, 1–9 (ISCED 1 & 2)			Нижи разреди, I–V (ISCED 1) Lower grades, 1–5 (ISCED 1)			Виши разреди, VI–IX (ISCED 2) Higher grades, 6–9 (ISCED 2)		
	укупно total	мушки male	женски female	укупно total	мушки male	женски female	укупно total	мушки male	женски female
УКУПНО / TOTAL	8 108	2 412	5 696	3 226	432	2 794	4 882	1 980	2 902
<25	184	43	141	49	3	46	135	40	95
25–29	1 220	336	884	592	70	522	628	266	362
30–34	1 714	494	1 220	746	81	665	968	413	555
35–39	1 338	419	919	515	64	451	823	355	468
40–44	1 200	290	910	547	66	481	653	224	429
45–49	630	143	487	259	24	235	371	119	252
50–54	632	193	439	160	15	145	472	178	294
55–59	697	296	401	203	66	137	494	230	264
60–64	480	192	288	150	42	108	330	150	180
65+	13	6	7	5	1	4	8	5	3

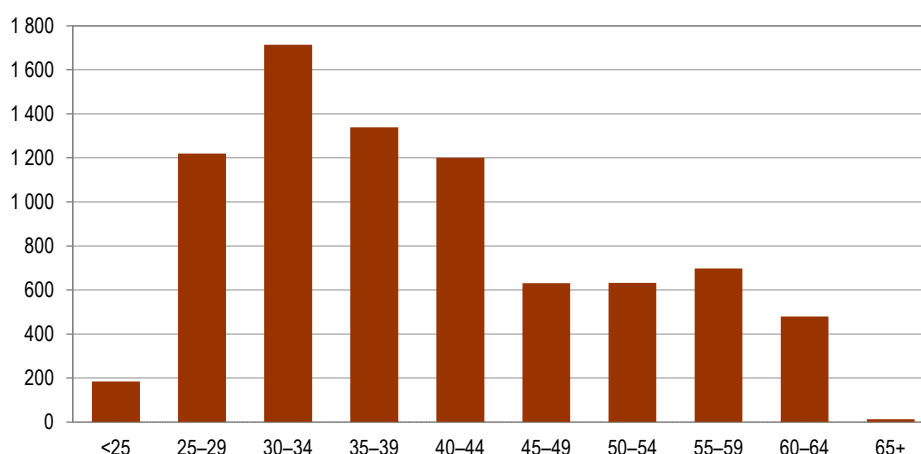

Графикон 6. Наставници редовних основних школа по годинама старости на почетку школске 2016/2017. године  
Graph 6. Teachers of regular primary schools by age at the beginning of the school year 2016/2017

1.17. ДРУГО ОСОБЉЕ У РЕДОВНИМ ОСНОВНИМ ШКОЛАМА ПРЕМА КАТЕГОРИЈАМА, ПОЛУ И ВРСТИ ЗАПОСЛЕНОСТИ НА ПОЧЕТКУ ШКОЛСКЕ 2016/2017. ГОДИНЕ  
OTHER STAFF OF REGULAR PRIMARY SCHOOLS BY CATEGORY, SEX AND TYPE OF EMPLOYMENT AT THE BEGINNING OF THE SCHOOL YEAR 2016/2017

Категорија	Пол	Укупно Total	Са пуним радним временом Working full-time		Са непуним радним временом Working part-time		Sex	Category
			на неодређено вријеме on a permanent basis	на одређено вријеме on a temporary basis	на неодређено вријеме on a permanent basis	на одређено вријеме on a temporary basis		
УКУПНО	свега	3 373	2 699	158	429	87	all	TOTAL
	мушки	1 036	872	49	99	16	male	
	женски	2 337	1 827	109	330	71	female	
Педагози, васпитачи, библиотекари	свега	437	289	49	75	24	all	Pedagogues, educators, librarians
	мушки	55	36	8	9	2	male	
	женски	382	253	41	66	22	female	
Психолози, логопеди, доктори, медицинске сестре, социјални радници	свега	170	92	8	57	13	all	Psychologists, speech and language
	мушки	19	9	3	4	3	male	therapists, physicians, nurses, social
	женски	151	83	5	53	10	female	workers
Администрација, секретари, правници, рачуновође	свега	453	407	14	26	6	all	Administration, secretaries, jurists,
	мушки	93	80	5	7	1	male	accountants
	женски	360	327	9	19	5	female	
Особље за одржавање мајстори, домари, чистачи, портири	свега	2 313	1 911	87	271	44	all	Maintenance staff, repair and
	мушки	869	747	33	79	10	male	maintenance staff, janitors, cleaners,
	женски	1 444	1 164	54	192	34	female	doormen



2. РЕДОВНЕ ОСНОВНЕ ШКОЛЕ ПО ОПШТИНАМА И ГРАДОВИМА НА ПОЧЕТКУ ШКОЛСКЕ 2016/2017. ГОДИНЕ  
 REGULAR PRIMARY SCHOOLS BY MUNICIPALITY AND CITY AT THE BEGINNING OF THE SCHOOL YEAR 2016/2017

 2.1. БРОЈ РЕДОВНИХ ОСНОВНИХ ШКОЛА ПО РАЗВИЈЕНОСТИ НА ПОЧЕТКУ ШКОЛСКЕ 2016/2017. ГОДИНЕ  
 NUMBER OF REGULAR PRIMARY SCHOOLS BY DEVELOPMENT AT THE BEGINNING OF THE SCHOOL YEAR 2016/2017

	Укупно <i>Total</i>	Петоразредне <i>Of five grades ISCED 1</i>	Деветоразредне <i>Of nine grades ISCED 1 &amp; ISCED 2</i>	
УКУПНО	679	408	271	TOTAL
Град Бања Лука	52	19	33	City of Banja Luka
Берковићи	5	4	1	Berkovići
Град Бијељина	46	30	16	City of Bijeljina
Билећа	5	1	4	Bileća
Братунац	14	10	4	Bratunac
Брод	7	5	2	Brod
Вишеград	4	3	1	Višegrad
Власеница	4	3	1	Vlasenica
Вукосавље	4	3	1	Vukosavlje
Гацко	7	5	2	Gacko
Градишка	27	18	9	Gradiška
Дервента	19	13	6	Derventa
Град Добој	36	22	14	City of Doboј
Доњи Жабар	3	2	1	Donji Žabar
Град Зворник	24	13	11	City of Zvornik
Источни Дрвар	-	-	-	Istočni Drvar
Источни Мостар	-	-	-	Istočni Mostar
Град Источно Сарајево	18	7	11	City of Istočno Sarajevo
Источна Илиџа	3	-	3	Istočna Ilidža
Источни Стари Град	2	2	-	Istočni Stari Grad
Источно Ново Сарајево	2	-	2	Istočno Novo Sarajevo
Пале	6	2	4	Pale
Соколац	3	2	1	Sokolac
Трново	2	1	1	Trnovo
Језеро	1	-	1	Jezero
Калиновик	1	-	1	Kalinovik
Кнежево	13	9	4	Kneževo
Козарска Дубица	10	5	5	Kozarska Dubica
Костајница	2	1	1	Kostajnica
Котор Варош	11	4	7	Kotor Varoš
Крупа на Уни	5	4	1	Krupa na Uni
Купрес	1	1	-	Kupres
Лакташи	9	2	7	Laktaši
Лопаре	18	15	3	Lopare
Љубиње	1	-	1	Ljubinje
Милићи	5	4	1	Milići
Модрича	18	11	7	Modriča
Мркоњић Град	14	9	5	Mrkonjić Grad
Невесиње	11	6	5	Nevesinje
Нови Град	22	16	6	Novi Grad
Ново Горажде	2	1	1	Novo Goražde
Осмаци	3	1	2	Osmaci
Оштра Лука	7	4	3	Oštra Luka
Пелагићево	4	3	1	Pelagićevo
Петровац	1	-	1	Petrovac
Петрово	6	3	3	Petrovo
Град Приједор	51	38	13	City of Prijedor
Прњавор	30	18	12	Prnjavor
Рибник	10	6	4	Ribnik
Рогатица	5	3	2	Rogatica
Рудо	7	4	3	Rudo
Србац	18	11	7	Srbac
Сребреница	9	6	3	Srebrenica
Станари	10	8	2	Stanari
Теслић	30	20	10	Teslić
Град Требиње	7	2	5	City of Trebinje
Угљевик	15	12	3	Ugljevik
Фоча	7	2	5	Foča
Хан Пијесак	1	-	1	Han Pijesak
Чајниче	4	2	2	Čajniče
Челинац	15	10	5	Čelinac
Шамац	10	6	4	Šamac
Шековићи	4	1	3	Šekovići
Шипово	6	2	4	Šipovo

2.2. УЧЕНИЦИ РЕДОВНИХ ОСНОВНИХ ШКОЛА ПО ПОЛУ И РАЗРЕДИМА И ПОНОВЦИ НА ПОЧЕТКУ ШКОЛСКЕ 2016/2017. ГОДИНЕ  
PUPILS OF REGULAR PRIMARY SCHOOLS BY SEX AND GRADE AND REPEATERS AT THE BEGINNING OF THE SCHOOL YEAR 2016/2017

		Укупно Total	Ученици нижих разреда ISCED 1 Pupils in lower grades ISCED 1					Ученици виших разреда ISCED 2 Pupils in higher grades ISCED 2							
			укупно total	I	II	III	IV	V	укупно total	VI	VII	VIII			IX
УКУПНО	свега	92 312	51 126	10 273	10 566	10 376	9 973	9 938	41 186	10 140	10 363	10 324	10 359	all	TOTAL
	женски	45 105	25 019	5 083	5 065	5 069	4 923	4 879	20 086	4 945	5 054	4 993	5 094	female	
	поновци	108	21		3	5	7	6	87	24	25	33	5	repeaters	
	женски	28	12		1	4	3	4	16	5	7	3	1	female	
Град Бања Лука	свега	15 841	9 126	1 902	1 910	1 925	1 741	1 648	6 715	1 732	1 653	1 639	1 691	all	City of Banja Luka
	женски	7 764	4 503	939	919	954	884	807	3 261	851	795	786	829	female	
	поновци	17	7	-	1	1	1	4	10	2	2	6	-	repeaters	
	женски	6	5	-	-	1	1	3	1	1	-	-	-	female	
Берковићи	свега	228	113	16	27	23	26	21	115	27	34	30	24	all	Berkovići
	женски	113	54	10	13	6	12	13	59	14	13	18	14	female	
	поновци	-	-	-	-	-	-	-	-	-	-	-	-	repeaters	
	женски	-	-	-	-	-	-	-	-	-	-	-	-	female	
Град Бијељина	свега	8 807	4 808	1 004	1 004	992	889	919	3 999	957	983	1 043	1 016	all	City of Bijeljina
	женски	4 284	2 326	500	493	468	433	432	1 958	459	475	518	506	female	
	поновци	14	11	-	2	3	5	1	3	1	-	2	-	repeaters	
	женски	6	5	-	1	2	2	-	1	-	-	1	-	female	
Билећа	свега	881	445	92	104	94	63	92	436	95	114	104	123	all	Bileća
	женски	409	198	47	44	38	28	41	211	45	51	48	67	female	
	поновци	-	-	-	-	-	-	-	-	-	-	-	-	repeaters	
	женски	-	-	-	-	-	-	-	-	-	-	-	-	female	
Братунац	свега	1 317	731	130	157	139	155	150	586	139	168	140	139	all	Bratunac
	женски	634	355	67	73	67	66	82	279	75	75	63	66	female	
	поновци	2	-	-	-	-	-	-	2	-	2	-	-	repeaters	
	женски	-	-	-	-	-	-	-	-	-	-	-	-	female	
Брод	свега	1 125	611	132	131	113	110	125	514	127	124	140	123	all	Brod
	женски	536	282	63	61	54	54	50	254	61	64	64	65	female	
	поновци	3	1	-	-	-	1	-	2	1	1	-	-	repeaters	
	женски	-	-	-	-	-	-	-	-	-	-	-	-	female	
Вишеград	свега	703	384	65	79	84	75	81	319	79	87	70	83	all	Višegrad
	женски	349	195	32	41	39	39	44	154	34	49	35	36	female	
	поновци	-	-	-	-	-	-	-	-	-	-	-	-	repeaters	
	женски	-	-	-	-	-	-	-	-	-	-	-	-	female	
Власеница	свега	735	420	81	98	82	86	73	315	74	85	81	75	all	Vlasenica
	женски	349	208	41	51	36	48	32	141	39	37	35	30	female	
	поновци	-	-	-	-	-	-	-	-	-	-	-	-	repeaters	
	женски	-	-	-	-	-	-	-	-	-	-	-	-	female	
Вукозавље	свега	317	175	36	38	33	40	28	142	32	35	33	42	all	Vukosavlje
	женски	171	90	22	17	14	22	15	81	15	22	15	29	female	
	поновци	-	-	-	-	-	-	-	-	-	-	-	-	repeaters	
	женски	-	-	-	-	-	-	-	-	-	-	-	-	female	
Гацко	свега	800	430	90	90	78	87	85	370	76	103	109	82	all	Gacko
	женски	356	196	39	44	38	41	34	160	35	49	48	28	female	
	поновци	2	-	-	-	-	-	-	2	-	-	2	-	repeaters	
	женски	-	-	-	-	-	-	-	-	-	-	-	-	female	
Градишка	свега	3 774	2 077	401	413	445	411	407	1 697	412	409	436	440	all	Gradiška
	женски	1 869	1 033	196	217	215	198	207	836	200	219	203	214	female	
	поновци	6	-	-	-	-	-	-	6	2	2	2	-	repeaters	
	женски	1	-	-	-	-	-	-	1	-	1	-	-	female	

2.2. УЧЕНИЦИ РЕДОВНИХ ОСНОВНИХ ШКОЛА ПО ПОЛУ И РАЗРЕДИМА И ПОНОВЦИ НА ПОЧЕТКУ ШКОЛСКЕ 2016/2017. ГОДИНЕ  
PUPILS OF REGULAR PRIMARY SCHOOLS BY SEX AND GRADE AND REPEATERS AT THE BEGINNING OF THE SCHOOL YEAR 2016/2017

(наставак—continued)

	Укупно <i>Total</i>	Ученици нижих разреда ISCED 1 <i>Pupils in lower grades ISCED 1</i>						Ученици виших разреда ISCED 2 <i>Pupils in higher grades ISCED 2</i>							
		укупно <i>total</i>	I	II	III	IV	V	укупно <i>total</i>	VI	VII	VIII	IX			
Дервента	свега	2 033	1 128	225	254	233	220	196	905	223	233	211	238	<i>all</i>	<i>Derventa</i>
	женски	991	563	115	126	113	118	91	428	96	106	102	124	<i>female</i>	
	поновци	8	-	-	-	-	-	-	8	4	1	3	-	<i>repeaters</i>	
	женски	-	-	-	-	-	-	-	-	-	-	-	-	<i>female</i>	
Град Добој	свега	4 961	2 802	591	553	564	535	559	2 159	515	545	553	546	<i>all</i>	<i>City of Doboј</i>
	женски	2 475	1 418	311	261	285	270	291	1 057	271	278	254	254	<i>female</i>	
	поновци	12	1	-	-	-	-	1	11	-	2	9	-	<i>repeaters</i>	
	женски	2	1	-	-	-	-	1	1	-	-	1	-	<i>female</i>	
Доњи Жабар	свега	222	124	21	32	18	22	31	98	39	18	25	16	<i>all</i>	<i>Donji Žabar</i>
	женски	118	63	11	18	9	11	14	55	19	9	17	10	<i>female</i>	
	поновци	1	-	-	-	-	-	-	1	-	1	-	-	<i>repeaters</i>	
	женски	-	-	-	-	-	-	-	-	-	-	-	-	<i>female</i>	
Град Зворник	свега	4 072	2 370	469	460	494	462	485	1 702	444	447	416	395	<i>all</i>	<i>City of Zvornik</i>
	женски	2 007	1 167	230	224	237	240	236	840	233	202	194	211	<i>female</i>	
	поновци	6	-	-	-	-	-	-	6	4	2	-	-	<i>repeaters</i>	
	женски	2	-	-	-	-	-	-	2	1	1	-	-	<i>female</i>	
Источни Дрвар	свега	-	-	-	-	-	-	-	-	-	-	-	-	<i>all</i>	<i>Istočni Drvar</i>
	женски	-	-	-	-	-	-	-	-	-	-	-	-	<i>female</i>	
	поновци	-	-	-	-	-	-	-	-	-	-	-	-	<i>repeaters</i>	
	женски	-	-	-	-	-	-	-	-	-	-	-	-	<i>female</i>	
Источни Мостар	свега	-	-	-	-	-	-	-	-	-	-	-	-	<i>all</i>	<i>Istočni Mostar</i>
	женски	-	-	-	-	-	-	-	-	-	-	-	-	<i>female</i>	
	поновци	-	-	-	-	-	-	-	-	-	-	-	-	<i>repeaters</i>	
	женски	-	-	-	-	-	-	-	-	-	-	-	-	<i>female</i>	
Град Источно Сарајево	свега	5 030	2 831	564	617	565	531	554	2 199	523	561	549	566	<i>all</i>	<i>City of Istočno Sarajevo</i>
	женски	2 469	1 397	285	277	298	268	269	1 072	254	280	270	268	<i>female</i>	
	поновци	1	-	-	-	-	-	-	1	-	-	1	-	<i>repeaters</i>	
	женски	-	-	-	-	-	-	-	-	-	-	-	-	<i>female</i>	
Источна Илиџа	свега	1 356	773	148	164	162	154	145	583	159	155	137	132	<i>all</i>	<i>Istočna Ilidža</i>
	женски	672	389	71	67	96	84	71	283	70	75	59	79	<i>female</i>	
	поновци	1	-	-	-	-	-	-	1	-	-	1	-	<i>repeaters</i>	
	женски	-	-	-	-	-	-	-	-	-	-	-	-	<i>female</i>	
Источни Стари Град	свега	18	18	8	2	4	3	1	-	-	-	-	-	<i>all</i>	<i>Istočni Stari Grad</i>
	женски	4	4	2	-	1	1	-	-	-	-	-	-	<i>female</i>	
	поновци	-	-	-	-	-	-	-	-	-	-	-	-	<i>repeaters</i>	
	женски	-	-	-	-	-	-	-	-	-	-	-	-	<i>female</i>	
Источно Ново Сарајево	свега	995	577	119	142	109	98	109	418	88	109	93	128	<i>all</i>	<i>Istočno Novo Sarajevo</i>
	женски	507	293	60	71	59	55	48	214	47	50	51	66	<i>female</i>	
	поновци	-	-	-	-	-	-	-	-	-	-	-	-	<i>repeaters</i>	
	женски	-	-	-	-	-	-	-	-	-	-	-	-	<i>female</i>	
Пале	свега	1 693	914	178	197	185	167	187	779	171	193	209	206	<i>all</i>	<i>Pale</i>
	женски	822	450	89	95	92	74	100	372	83	98	105	86	<i>female</i>	
	поновци	-	-	-	-	-	-	-	-	-	-	-	-	<i>repeaters</i>	
	женски	-	-	-	-	-	-	-	-	-	-	-	-	<i>female</i>	
Соколац	свега	904	503	99	104	93	104	103	401	103	100	103	95	<i>all</i>	<i>Sokolac</i>
	женски	434	241	57	42	43	51	48	193	54	53	51	35	<i>female</i>	
	поновци	-	-	-	-	-	-	-	-	-	-	-	-	<i>repeaters</i>	
	женски	-	-	-	-	-	-	-	-	-	-	-	-	<i>female</i>	
Трново	свега	64	46	12	8	12	5	9	18	2	4	7	5	<i>all</i>	<i>Trnovo</i>
	женски	30	20	6	2	7	3	2	10	-	4	4	2	<i>female</i>	
	поновци	-	-	-	-	-	-	-	-	-	-	-	-	<i>repeaters</i>	
	женски	-	-	-	-	-	-	-	-	-	-	-	-	<i>female</i>	

2.2. УЧЕНИЦИ РЕДОВНИХ ОСНОВНИХ ШКОЛА ПО ПОЛУ И РАЗРЕДИМА И ПОНОВЦИ НА ПОЧЕТКУ ШКОЛСКЕ 2016/2017. ГОДИНЕ  
PUPILS OF REGULAR PRIMARY SCHOOLS BY SEX AND GRADE AND REPEATERS AT THE BEGINNING OF THE SCHOOL YEAR 2016/2017

(наставак—continued)

		Укупно Total	Ученици нижих разреда ISCED 1 Pupils in lower grades ISCED 1					Ученици виших разреда ISCED 2 Pupils in higher grades ISCED 2								
			укупно total	I	II	III	IV	V	укупно total	VI	VII	VIII			IX	
Језеро	свега	94	53	9	10	10	11	13	41	10	8	13	10	all	Jezero	
	женски	47	31	6	6	6	7	6	16	3	3	5	5	female		
	поновци	-	-	-	-	-	-	-	-	-	-	-	-	-	repeaters	
	женски	-	-	-	-	-	-	-	-	-	-	-	-	-	female	
Калиновик	свега	108	45	6	11	11	5	12	63	17	13	16	17	all	Kalinovik	
	женски	64	27	4	8	3	4	8	37	9	6	10	12	female		
	поновци	-	-	-	-	-	-	-	-	-	-	-	-	-	repeaters	
	женски	-	-	-	-	-	-	-	-	-	-	-	-	-	female	
Кнежево	свега	740	383	74	81	79	84	65	357	67	98	89	103	all	Kneževo	
	женски	366	191	41	31	38	39	42	175	28	44	43	60	female		
	поновци	1	-	-	-	-	-	-	1	1	-	-	-	-	repeaters	
	женски	-	-	-	-	-	-	-	-	-	-	-	-	-	female	
Козарска Дубица	свега	1 323	685	154	117	135	133	146	638	177	164	151	146	all	Kozarska Dubica	
	женски	641	336	74	58	65	66	73	305	82	85	67	71	female		
	поновци	-	-	-	-	-	-	-	-	-	-	-	-	-	repeaters	
	женски	-	-	-	-	-	-	-	-	-	-	-	-	-	female	
Костајница	свега	311	177	34	28	35	48	32	134	39	34	25	36	all	Kostajnica	
	женски	155	93	20	19	16	21	17	62	18	13	12	19	female		
	поновци	-	-	-	-	-	-	-	-	-	-	-	-	-	repeaters	
	женски	-	-	-	-	-	-	-	-	-	-	-	-	-	female	
Котор Варош	свега	1 518	783	170	171	152	135	155	735	183	165	210	177	all	Kotor Varoš	
	женски	737	397	84	88	81	65	79	340	87	82	97	74	female		
	поновци	-	-	-	-	-	-	-	-	-	-	-	-	-	repeaters	
	женски	-	-	-	-	-	-	-	-	-	-	-	-	-	female	
Крупа на Уни	свега	97	54	11	7	11	12	13	43	6	13	13	11	all	Krupa na Uni	
	женски	47	28	8	3	6	6	5	19	4	7	5	3	female		
	поновци	-	-	-	-	-	-	-	-	-	-	-	-	-	repeaters	
	женски	-	-	-	-	-	-	-	-	-	-	-	-	-	female	
Купрес	свега	9	9	1	1	3	1	3	-	-	-	-	-	all	Kupres	
	женски	3	3	1	-	1	-	1	-	-	-	-	-	female		
	поновци	-	-	-	-	-	-	-	-	-	-	-	-	-	repeaters	
	женски	-	-	-	-	-	-	-	-	-	-	-	-	-	female	
Лакташи	свега	3 354	1 839	343	382	384	355	375	1 515	383	401	368	363	all	Laktaši	
	женски	1 661	899	182	178	170	185	184	762	185	211	189	177	female		
	поновци	1	-	-	-	-	-	-	1	-	-	-	1	repeaters		
	женски	-	-	-	-	-	-	-	-	-	-	-	-	female		
Лопаре	свега	735	408	64	80	83	93	88	327	81	81	80	85	all	Lopare	
	женски	361	213	29	41	48	52	43	148	34	38	38	38	female		
	поновци	-	-	-	-	-	-	-	-	-	-	-	-	-	repeaters	
	женски	-	-	-	-	-	-	-	-	-	-	-	-	-	female	
Љубиње	свега	272	151	34	31	33	25	28	121	26	28	32	35	all	Ljubinje	
	женски	129	73	16	13	13	16	15	56	11	16	12	17	female		
	поновци	-	-	-	-	-	-	-	-	-	-	-	-	-	repeaters	
	женски	-	-	-	-	-	-	-	-	-	-	-	-	-	female	
Милићи	свега	585	327	58	64	83	64	58	258	58	65	70	65	all	Milići	
	женски	292	159	25	29	47	34	24	133	30	35	35	33	female		
	поновци	-	-	-	-	-	-	-	-	-	-	-	-	-	repeaters	
	женски	-	-	-	-	-	-	-	-	-	-	-	-	-	female	

2.2. УЧЕНИЦИ РЕДОВНИХ ОСНОВНИХ ШКОЛА ПО ПОЛУ И РАЗРЕДИМА И ПОНОВЦИ НА ПОЧЕТКУ ШКОЛСКЕ 2016/2017. ГОДИНЕ  
 PUPILS OF REGULAR PRIMARY SCHOOLS BY SEX AND GRADE AND REPEATERS AT THE BEGINNING OF THE SCHOOL YEAR 2016/2017

(наставак–continued)

	Укупно <i>Total</i>	Ученици нижих разреда ISCED 1 <i>Pupils in lower grades ISCED 1</i>						Ученици виших разреда ISCED 2 <i>Pupils in higher grades ISCED 2</i>							
		укупно <i>total</i>	I	II	III	IV	V	укупно <i>total</i>	VI	VII	VIII	IX			
Модрича	свега	1 961	1 011	188	225	189	207	202	950	239	221	250	240	<i>all</i>	<i>Modriča</i>
	женски	967	494	91	110	97	97	99	473	118	102	136	117	<i>female</i>	
	поновци	1	-	-	-	-	-	-	1	-	1	-	-	<i>repeaters</i>	
	женски	-	-	-	-	-	-	-	-	-	-	-	-	<i>female</i>	
Мркоњић Град	свега	1 275	683	122	152	109	141	159	592	135	149	160	148	<i>all</i>	<i>Mrkonjić Grad</i>
	женски	616	317	68	67	51	54	77	299	73	69	77	80	<i>female</i>	
	поновци	2	-	-	-	-	-	-	2	-	-	2	-	<i>repeaters</i>	
	женски	-	-	-	-	-	-	-	-	-	-	-	-	<i>female</i>	
Невесинје	свега	1 104	598	100	123	129	127	119	506	129	131	121	125	<i>all</i>	<i>Nevesinje</i>
	женски	517	266	42	56	54	57	57	251	59	67	66	59	<i>female</i>	
	поновци	-	-	-	-	-	-	-	-	-	-	-	-	<i>repeaters</i>	
	женски	-	-	-	-	-	-	-	-	-	-	-	-	<i>female</i>	
Нови Град	свега	1 840	1 024	193	214	221	206	190	816	166	226	181	243	<i>all</i>	<i>Novi Grad</i>
	женски	882	497	102	94	109	97	95	385	84	104	81	116	<i>female</i>	
	поновци	2	-	-	-	-	-	-	2	-	-	1	1	<i>repeaters</i>	
	женски	-	-	-	-	-	-	-	-	-	-	-	-	<i>female</i>	
Ново Горажде	свега	100	52	11	9	13	12	7	48	11	13	4	20	<i>all</i>	<i>Novo Goražde</i>
	женски	50	28	8	2	6	7	5	22	5	8	1	8	<i>female</i>	
	поновци	-	-	-	-	-	-	-	-	-	-	-	-	<i>repeaters</i>	
	женски	-	-	-	-	-	-	-	-	-	-	-	-	<i>female</i>	
Осмаци	свега	230	113	26	19	20	27	21	117	30	31	23	33	<i>all</i>	<i>Osmaci</i>
	женски	112	55	13	13	8	15	6	57	14	15	11	17	<i>female</i>	
	поновци	-	-	-	-	-	-	-	-	-	-	-	-	<i>repeaters</i>	
	женски	-	-	-	-	-	-	-	-	-	-	-	-	<i>female</i>	
Оштра Лука	свега	249	123	16	15	39	25	28	126	34	26	38	28	<i>all</i>	<i>Oštra Luka</i>
	женски	120	51	7	4	22	9	9	69	19	14	18	18	<i>female</i>	
	поновци	-	-	-	-	-	-	-	-	-	-	-	-	<i>repeaters</i>	
	женски	-	-	-	-	-	-	-	-	-	-	-	-	<i>female</i>	
Пелагићево	свега	281	155	26	29	37	35	28	126	31	31	33	31	<i>all</i>	<i>Pelagićevo</i>
	женски	150	84	13	18	22	17	14	66	22	11	14	19	<i>female</i>	
	поновци	-	-	-	-	-	-	-	-	-	-	-	-	<i>repeaters</i>	
	женски	-	-	-	-	-	-	-	-	-	-	-	-	<i>female</i>	
Петровац	свега	83	54	6	13	12	11	12	29	7	8	9	5	<i>all</i>	<i>Petrovac</i>
	женски	42	21	3	5	6	3	4	21	5	8	5	3	<i>female</i>	
	поновци	-	-	-	-	-	-	-	-	-	-	-	-	<i>repeaters</i>	
	женски	-	-	-	-	-	-	-	-	-	-	-	-	<i>female</i>	
Петрово	свега	420	227	51	48	42	41	45	193	46	52	51	44	<i>all</i>	<i>Petrovo</i>
	женски	199	102	20	14	26	22	20	97	19	28	29	21	<i>female</i>	
	поновци	-	-	-	-	-	-	-	-	-	-	-	-	<i>repeaters</i>	
	женски	-	-	-	-	-	-	-	-	-	-	-	-	<i>female</i>	
Град Приједор	свега	5 398	3 041	642	598	592	639	570	2 357	602	591	603	561	<i>all</i>	<i>City of Prijedor</i>
	женски	2 638	1 453	293	285	284	309	282	1 185	308	293	308	276	<i>female</i>	
	поновци	11	1	-	-	1	-	-	10	4	5	1	-	<i>repeaters</i>	
	женски	7	1	-	-	1	-	-	6	3	2	1	-	<i>female</i>	
Прњавор	свега	2 888	1 567	301	318	297	313	338	1 321	314	325	329	353	<i>all</i>	<i>Prnjavor</i>
	женски	1 423	776	148	168	130	153	177	647	151	159	164	173	<i>female</i>	
	поновци	2	-	-	-	-	-	-	2	1	-	-	1	<i>repeaters</i>	
	женски	-	-	-	-	-	-	-	-	-	-	-	-	<i>female</i>	

2.2. УЧЕНИЦИ РЕДОВНИХ ОСНОВНИХ ШКОЛА ПО ПОЛУ И РАЗРЕДИМА И ПОНОВЦИ НА ПОЧЕТКУ ШКОЛСКЕ 2016/2017. ГОДИНЕ  
PUPILS OF REGULAR PRIMARY SCHOOLS BY SEX AND GRADE AND REPEATERS AT THE BEGINNING OF THE SCHOOL YEAR 2016/2017

(наставак—continued)

		Укупно Total	Ученици нижих разреда ISCED 1 Pupils in lower grades ISCED 1					Ученици виших разреда ISCED 2 Pupils in higher grades ISCED 2							
			укупно total	I	II	III	IV	V	укупно total	VI	VII	VIII			IX
Рибник	свега	444	221	40	48	52	34	47	223	68	46	43	66	all	Ribnik
	женски	219	113	22	25	28	15	23	106	24	27	23	32	female	
	поновци	-	-	-	-	-	-	-	-	-	-	-	-	-	repeaters
	женски	-	-	-	-	-	-	-	-	-	-	-	-	-	female
Рогатица	свега	843	512	112	93	106	98	103	331	91	77	80	83	all	Rogatica
	женски	400	244	54	44	57	33	56	156	46	31	38	41	female	
	поновци	-	-	-	-	-	-	-	-	-	-	-	-	-	repeaters
	женски	-	-	-	-	-	-	-	-	-	-	-	-	-	female
Рудо	свега	405	195	35	31	36	49	44	210	50	51	63	46	all	Rudo
	женски	189	84	17	15	18	15	19	105	25	21	35	24	female	
	поновци	-	-	-	-	-	-	-	-	-	-	-	-	-	repeaters
	женски	-	-	-	-	-	-	-	-	-	-	-	-	-	female
Србац	свега	1 371	741	159	163	149	135	135	630	149	157	166	158	all	Srbac
	женски	687	398	97	79	80	69	73	289	65	79	78	67	female	
	поновци	-	-	-	-	-	-	-	-	-	-	-	-	-	repeaters
	женски	-	-	-	-	-	-	-	-	-	-	-	-	-	female
Сребреница	свега	503	294	47	63	62	62	60	209	47	60	51	51	all	Srebrenica
	женски	254	151	28	34	28	34	27	103	28	29	23	23	female	
	поновци	3	-	-	-	-	-	-	3	2	-	-	1	repeaters	
	женски	-	-	-	-	-	-	-	-	-	-	-	-	female	
Станари	свега	456	266	53	59	48	46	60	190	44	53	44	49	all	Stanari
	женски	209	125	19	35	24	19	28	84	23	24	19	18	female	
	поновци	-	-	-	-	-	-	-	-	-	-	-	-	-	repeaters
	женски	-	-	-	-	-	-	-	-	-	-	-	-	-	female
Теслић	свега	3 332	1 869	401	387	354	364	363	1 463	344	370	385	364	all	Teslić
	женски	1 615	904	198	170	176	175	185	711	151	179	195	186	female	
	поновци	3	-	-	-	-	-	-	3	2	-	1	-	repeaters	
	женски	-	-	-	-	-	-	-	-	-	-	-	-	female	
Град Требиње	свега	2 570	1 392	259	312	298	250	273	1 178	301	290	293	294	all	City of Trebinje
	женски	1 251	670	114	147	143	136	130	581	145	135	136	165	female	
	поновци	-	-	-	-	-	-	-	-	-	-	-	-	-	repeaters
	женски	-	-	-	-	-	-	-	-	-	-	-	-	-	female
Угљевик	свега	1 117	601	103	113	112	140	133	516	122	115	127	152	all	Ugljevik
	женски	518	275	35	52	42	71	75	243	57	58	62	66	female	
	поновци	1	-	-	-	-	-	-	1	-	-	-	1	repeaters	
	женски	1	-	-	-	-	-	-	1	-	-	-	1	female	
Фоча	свега	1 269	685	136	142	136	139	132	584	145	154	144	141	all	Foča
	женски	601	329	63	64	63	76	63	272	63	70	61	78	female	
	поновци	-	-	-	-	-	-	-	-	-	-	-	-	-	repeaters
	женски	-	-	-	-	-	-	-	-	-	-	-	-	-	female
Хан Пијесак	свега	206	117	37	20	20	22	18	89	33	15	23	18	all	Han Pijesak
	женски	94	56	15	10	12	9	10	38	15	5	13	5	female	
	поновци	-	-	-	-	-	-	-	-	-	-	-	-	-	repeaters
	женски	-	-	-	-	-	-	-	-	-	-	-	-	-	female
Чајниче	свега	309	170	20	33	37	42	38	139	38	38	27	36	all	Čajniče
	женски	153	81	10	15	22	16	18	72	23	27	8	14	female	
	поновци	1	-	-	-	-	-	-	1	-	1	-	-	repeaters	
	женски	-	-	-	-	-	-	-	-	-	-	-	-	female	
Челинац	свега	1 257	668	156	134	117	135	126	589	155	157	135	142	all	Čelinac
	женски	624	334	79	66	61	66	62	290	76	72	68	74	female	
	поновци	-	-	-	-	-	-	-	-	-	-	-	-	-	repeaters
	женски	-	-	-	-	-	-	-	-	-	-	-	-	-	female

2.2. УЧЕНИЦИ РЕДОВНИХ ОСНОВНИХ ШКОЛА ПО ПОЛУ И РАЗРЕДИМА И ПОНОВЦИ НА ПОЧЕТКУ ШКОЛСКЕ 2016/2017. ГОДИНЕ  
 PUPILS OF REGULAR PRIMARY SCHOOLS BY SEX AND GRADE AND REPEATERS AT THE BEGINNING OF THE SCHOOL YEAR 2016/2017

(наставак-continued)

	Укупно <i>Total</i>	Ученици нижих разреда ISCED 1 <i>Pupils in lower grades ISCED 1</i>						Ученици виших разреда ISCED 2 <i>Pupils in higher grades ISCED 2</i>								
		укупно <i>total</i>	I	II	III	IV	V	укупно <i>total</i>	VI	VII	VIII	IX				
Шамац	свега	1 073	566	105	116	120	122	103	507	122	138	120	127	<i>all</i>	<i>Šamac</i>	
	женски	518	271	55	57	57	55	47	247	63	65	58	61	<i>female</i>		
	поновци	-	-	-	-	-	-	-	-	-	-	-	-	-	<i>repeaters</i>	
	женски	-	-	-	-	-	-	-	-	-	-	-	-	-	<i>female</i>	
Шековићи	свега	487	255	59	46	57	37	56	232	50	71	65	46	<i>all</i>	<i>Šekovići</i>	
	женски	258	133	30	20	35	21	27	125	28	45	29	23	<i>female</i>		
	поновци	-	-	-	-	-	-	-	-	-	-	-	-	-	<i>repeaters</i>	
	женски	-	-	-	-	-	-	-	-	-	-	-	-	-	<i>female</i>	
Шипово	свега	849	437	92	93	71	95	86	412	96	98	110	108	<i>all</i>	<i>Šipovo</i>	
	женски	402	209	41	43	43	46	36	193	44	45	54	50	<i>female</i>		
	поновци	8	-	-	-	-	-	-	8	-	5	3	-	-	<i>repeaters</i>	
	женски	3	-	-	-	-	-	-	3	-	3	-	-	-	<i>female</i>	

2.3. УЧЕНИЦИ СА ПОСЕБНИМ ПОТРЕБАМА УКЉУЧЕНИ У РЕДОВНУ НАСТАВУ НА ПОЧЕТКУ ШКОЛСКЕ 2016/2017. ГОДИНЕ  
PUPILS WITH SPECIAL NEEDS INCLUDED IN REGULAR EDUCATION PROGRAMME AT THE BEGINNING OF THE SCHOOL YEAR 2016/2017

		Укупно Total	Ученици нижих разреда ISCED 1 Pupils in lower grades ISCED 1					Ученици виших разреда ISCED 2 Pupils in higher grades ISCED 2							
			укупно total	I	II	III	IV	V	укупно total	VI	VII	VIII			IX
УКУПНО	свега	1 307	616	84	105	118	155	154	691	147	197	189	158	all	TOTAL
	женски	476	212	22	35	50	51	54	264	61	68	75	60	female	
Град Бања Лука	свега	161	88	12	17	21	17	21	73	10	24	28	11	all	City of Banja Luka
	женски	53	24	-	6	5	5	8	29	4	7	14	4	female	
Берковићи	свега	4	3	-	-	1	-	2	1	-	-	1	-	all	Berkovići
	женски	4	3	-	-	1	-	2	1	-	-	1	-	female	
Град Бијељина	свега	157	71	12	14	13	16	16	86	19	24	23	20	all	City of Bijeljina
	женски	57	27	5	5	8	4	5	30	7	7	8	8	female	
Билећа	свега	4	1	-	-	1	-	-	3	1	-	1	1	all	Bileća
	женски	3	1	-	-	1	-	-	2	-	-	1	1	female	
Братунац	свега	3	-	-	-	-	-	-	3	2	-	-	1	all	Bratunac
	женски	1	-	-	-	-	-	-	1	1	-	-	-	female	
Брод	свега	29	9	3	-	1	2	3	20	3	3	9	5	all	Brod
	женски	15	2	1	-	1	-	-	13	3	1	6	3	female	
Вишеград	свега	4	4	-	1	-	2	1	-	-	-	-	-	all	Višegrad
	женски	2	2	-	-	-	1	1	-	-	-	-	-	female	
Власеница	свега	-	-	-	-	-	-	-	-	-	-	-	-	all	Vlasenica
	женски	-	-	-	-	-	-	-	-	-	-	-	-	female	
Вукоставље	свега	14	7	1	1	2	3	-	7	3	2	1	1	all	Vukosavlje
	женски	5	2	1	1	-	-	-	3	2	1	-	-	female	
Гацко	свега	9	3	-	1	1	-	1	6	2	2	1	1	all	Gacko
	женски	-	-	-	-	-	-	-	-	-	-	-	-	female	
Градишка	свега	44	24	1	4	4	8	7	20	6	6	4	4	all	Gradiška
	женски	15	6	-	-	1	-	5	9	3	2	3	1	female	
Дервента	свега	58	24	2	6	3	8	5	34	8	9	8	9	all	Derвента
	женски	22	13	-	4	2	5	2	9	2	3	2	2	female	
Град Добој	свега	90	43	5	4	12	9	13	47	9	17	12	9	all	City of Doboj
	женски	32	14	2	1	3	5	3	18	5	5	4	4	female	
Доњи Жабар	свега	4	2	-	-	1	-	1	2	2	-	-	1	all	Donji Žabar
	женски	1	-	-	-	-	-	-	1	1	-	-	1	female	
Град Зворник	свега	36	17	1	4	5	2	5	19	3	6	5	5	all	City of Zvornik
	женски	13	7	-	1	2	2	2	6	1	2	2	1	female	
Источни Дрвар	свега	-	-	-	-	-	-	-	-	-	-	-	-	all	Istočni Drvar
	женски	-	-	-	-	-	-	-	-	-	-	-	-	female	
Источни Мостар	свега	-	-	-	-	-	-	-	-	-	-	-	-	all	Istočni Mostar
	женски	-	-	-	-	-	-	-	-	-	-	-	-	female	
Град Источно Сарајево	свега	34	15	1	3	-	4	7	19	2	5	5	7	all	City of Istočno Sarajevo
	женски	8	2	-	-	-	-	2	6	-	2	1	3	female	
Источна Илиџа	свега	2	2	-	-	-	1	1	-	-	-	-	-	all	Istočna Ilidža
	женски	1	1	-	-	-	-	1	-	-	-	-	-	female	
Источни Стари Град	свега	-	-	-	-	-	-	-	-	-	-	-	-	all	Istočni Stari Grad
	женски	-	-	-	-	-	-	-	-	-	-	-	-	female	
Источно Ново Сарајево	свега	13	6	1	1	-	2	2	7	2	2	1	2	all	Istočno Novo Sarajevo
	женски	2	-	-	-	-	-	-	2	-	1	-	1	female	
Пале	свега	18	6	-	2	-	1	3	12	-	3	4	5	all	Pale
	женски	5	1	-	-	-	-	1	4	-	1	1	2	female	



2.3. УЧЕНИЦИ СА ПОСЕБНИМ ПОТРЕБАМА УКЉУЧЕНИ У РЕДОВНУ НАСТАВУ НА ПОЧЕТКУ ШКОЛСКЕ 2016/2017. ГОДИНЕ  
 PUPILS WITH SPECIAL NEEDS INCLUDED IN REGULAR EDUCATION PROGRAMME AT THE BEGINNING OF THE SCHOOL YEAR 2016/2017

(наставак—continued)

		Укупно Total	Ученици нижих разреда ISCED 1 Pupils in lower grades ISCED 1					Ученици виших разреда ISCED 2 Pupils in higher grades ISCED 2								
			укупно total	I	II	III	IV	V	укупно total	VI	VII	VIII			IX	
Соколац	свега	-	-	-	-	-	-	-	-	-	-	-	-	-	all	Sokolac
	женски	-	-	-	-	-	-	-	-	-	-	-	-	-	female	
Трново	свега	1	1	-	-	-	-	1	-	-	-	-	-	all	Trnovo	
	женски	-	-	-	-	-	-	-	-	-	-	-	-	female		
Језеро	свега	-	-	-	-	-	-	-	-	-	-	-	-	all	Jezero	
	женски	-	-	-	-	-	-	-	-	-	-	-	-	female		
Калиновик	свега	-	-	-	-	-	-	-	-	-	-	-	-	all	Kalinovik	
	женски	-	-	-	-	-	-	-	-	-	-	-	-	female		
Кнежево	свега	17	13	-	4	2	4	3	4	1	3	-	-	all	Knezevo	
	женски	11	10	-	2	1	4	3	1	-	1	-	-	female		
Козарска Дубица	свега	34	12	2	1	2	6	1	22	9	5	3	5	all	Kozarska Dubica	
	женски	7	4	-	1	-	2	1	3	3	-	-	-	female		
Костајница	свега	11	7	2	1	2	1	1	4	2	1	1	-	all	Kostajnica	
	женски	1	1	1	-	-	-	-	-	-	-	-	-	female		
Котор Варош	свега	15	7	3	-	-	3	1	8	3	1	2	2	all	Kotor Varoš	
	женски	6	1	-	-	-	-	1	5	2	1	-	2	female		
Крупа на Уни	свега	5	1	-	-	1	-	-	4	-	1	2	1	all	Krupa na Uni	
	женски	3	1	-	-	1	-	-	2	-	1	1	-	female		
Купрес	свега	-	-	-	-	-	-	-	-	-	-	-	-	all	Kupres	
	женски	-	-	-	-	-	-	-	-	-	-	-	-	female		
Лакташи	свега	49	21	2	2	4	5	8	28	6	9	7	6	all	Laktaši	
	женски	18	3	1	-	-	2	-	15	2	6	4	3	female		
Лопаре	свега	13	7	-	2	-	3	2	6	1	3	1	1	all	Lopare	
	женски	2	2	-	1	-	1	-	-	-	-	-	-	female		
Љубиње	свега	-	-	-	-	-	-	-	-	-	-	-	-	all	Ljubinje	
	женски	-	-	-	-	-	-	-	-	-	-	-	-	female		
Милићи	свега	-	-	-	-	-	-	-	-	-	-	-	-	all	Milici	
	женски	-	-	-	-	-	-	-	-	-	-	-	-	female		
Модрича	свега	57	26	5	4	4	8	5	31	7	10	5	9	all	Modriča	
	женски	24	13	2	2	3	4	2	11	5	4	2	-	female		
Мркоњић Град	свега	6	2	-	-	-	1	1	4	1	-	2	1	all	Mrkonjić Grad	
	женски	3	-	-	-	-	-	-	3	1	-	1	1	female		
Невесиње	свега	7	3	-	1	1	-	1	4	-	1	3	-	all	Nevesinje	
	женски	-	-	-	-	-	-	-	-	-	-	-	-	female		
Нови Град	свега	37	18	1	2	4	8	3	19	5	6	2	6	all	Novi Grad	
	женски	16	7	-	1	4	1	1	9	2	3	-	4	female		
Ново Горажде	свега	-	-	-	-	-	-	-	-	-	-	-	-	all	Novo Goražde	
	женски	-	-	-	-	-	-	-	-	-	-	-	-	female		
Осмаци	свега	3	-	-	-	-	-	-	3	1	-	1	1	all	Osmaci	
	женски	3	-	-	-	-	-	-	3	1	-	1	1	female		
Оштра Лука	свега	7	1	-	-	-	-	1	6	1	1	1	3	all	Oštra Luka	
	женски	5	1	-	-	-	-	1	4	1	-	1	2	female		
Пелагићево	свега	-	-	-	-	-	-	-	-	-	-	-	-	all	Pelagićevo	
	женски	-	-	-	-	-	-	-	-	-	-	-	-	female		
Петровац	свега	-	-	-	-	-	-	-	-	-	-	-	-	all	Petrovac	
	женски	-	-	-	-	-	-	-	-	-	-	-	-	female		

2.3. УЧЕНИЦИ СА ПОСЕБНИМ ПОТРЕБАМА УКЉУЧЕНИ У РЕДОВНУ НАСТАВУ НА ПОЧЕТКУ ШКОЛСКЕ 2016/2017. ГОДИНЕ  
PUPILS WITH SPECIAL NEEDS INCLUDED IN REGULAR EDUCATION PROGRAMME AT THE BEGINNING OF THE SCHOOL YEAR 2016/2017

(наставак—continued)

		Укупно Total	Ученици нижих разреда ISCED 1 Pupils in lower grades ISCED 1					Ученици виших разреда ISCED 2 Pupils in higher grades ISCED 2							
			укупно total	I	II	III	IV	V	укупно total	VI	VII	VIII			IX
Петрово	свега	3	1	-	-	-	1	-	2	1	1	-	-	all	Petrovo
	женски	1	-	-	-	-	-	-	1	-	1	-	-	female	
Град Приједор	свега	118	65	8	15	15	12	15	53	13	17	12	11	all	City of Prijedor
	женски	36	18	1	5	8	2	2	18	7	7	1	3	female	
Прњавор	свега	34	13	3	3	1	3	3	21	5	6	4	6	all	Prnjavor
	женски	18	8	3	1	1	2	1	10	3	2	4	1	female	
Рибник	свега	4	-	-	-	-	-	-	4	1	-	2	1	all	Ribnik
	женски	1	-	-	-	-	-	-	1	-	-	1	-	female	
Рогатица	свега	13	11	4	1	3	1	2	2	1	-	1	-	all	Rogatica
	женски	3	3	-	-	2	-	1	-	-	-	-	-	female	
Рудо	свега	3	-	-	-	-	-	-	3	1	1	1	-	all	Rudo
	женски	1	-	-	-	-	-	-	1	1	-	-	-	female	
Србац	свега	15	4	2	1	1	-	-	11	1	4	6	-	all	Srbac
	женски	5	1	-	-	1	-	-	4	-	1	3	-	female	
Сребреница	свега	2	-	-	-	-	-	-	2	-	1	-	1	all	Srebrenica
	женски	2	-	-	-	-	-	-	2	-	1	-	1	female	
Станари	свега	9	3	-	-	-	-	3	6	1	2	3	-	all	Stanari
	женски	6	3	-	-	-	-	3	3	-	2	1	-	female	
Теслић	свега	85	39	4	3	4	17	11	46	8	10	14	14	all	Teslić
	женски	40	18	3	3	2	5	5	22	3	5	7	7	female	
Град Требиње	свега	10	5	-	2	2	1	-	5	-	1	1	3	all	City of Trebinje
	женски	4	2	-	-	1	1	-	2	-	1	-	1	female	
Угљевик	свега	20	8	-	2	-	3	3	12	1	3	5	3	all	Ugljevik
	женски	8	3	-	-	-	2	1	5	-	1	2	2	female	
Фоча	свега	8	5	3	-	-	2	-	3	-	1	1	1	all	Foča
	женски	3	2	1	-	-	1	-	1	-	-	-	1	female	
Хан Пијесак	свега	3	1	-	-	-	-	1	2	-	2	-	-	all	Han Pijesak
	женски	-	-	-	-	-	-	-	-	-	-	-	-	female	
Чајниче	свега	6	4	-	1	-	2	1	2	1	-	1	-	all	Čajniče
	женски	4	3	-	-	-	2	1	1	1	-	-	-	female	
Челинац	свега	35	17	7	3	4	1	2	18	4	7	4	3	all	Čelinac
	женски	7	3	1	1	1	-	-	4	-	-	3	1	female	
Шамац	свега	12	1	-	1	-	-	-	11	2	2	3	4	all	Šamac
	женски	5	-	-	-	-	-	-	5	-	1	1	3	female	
Шековићи	свега	10	8	-	-	3	2	3	2	-	-	1	1	all	Šekovići
	женски	2	2	-	-	1	-	1	-	-	-	-	-	female	
Шипово	свега	5	2	-	1	-	-	1	3	-	-	2	1	all	Šipovo
	женски	-	-	-	-	-	-	-	-	-	-	-	-	female	

2.4. УЧЕНИЦИ РЕДОВНИХ ОСНОВНИХ ШКОЛА ПО СМЈЕНАМА НА ПОЧЕТКУ ШКОЛСКЕ 2016/2017. ГОДИНЕ  
 PUPILS OF REGULAR PRIMARY SCHOOLS BY SHIFT AT THE BEGINNING OF THE SCHOOL YEAR 2016/2017

	Укупно Total		Смјена / Shift						
			пријеподневна morning		поподневна afternoon		међусмјена mid-shift		
	број одјелења number of classes	број ученика number of pupils	број одјелења number of classes	број ученика number of pupils	број одјелења number of classes	број ученика number of pupils	број одјелења number of classes	број ученика number of pupils	
УКУПНО	5 082	92 312	3 506	58 251	1 430	31 150	146	2 911	TOTAL
Град Бања Лука	739	15 841	423	8 458	270	6 283	46	1 100	City of Banja Luka
Берковићи	17	228	16	220	-	-	1	8	Berkovići
Град Бијељина	433	8 807	250	4 818	153	3 571	30	418	City of Bijeljina
Билећа	51	881	42	693	5	102	4	86	Bileća
Братунац	79	1 317	63	944	16	373	-	-	Bratunac
Брод	58	1 125	35	644	21	454	2	27	Brod
Вишеград	33	703	25	511	8	192	-	-	Višegrad
Власеница	35	735	24	479	11	256	-	-	Vlasenica
Вукосавље	22	317	20	296	2	21	-	-	Vukosavlje
Гацко	43	800	33	590	10	210	-	-	Gacko
Градишка	202	3 774	137	2 407	65	1 367	-	-	Gradiška
Дервента	123	2 033	79	1 188	42	801	2	44	Derventa
Град Добој	274	4 961	176	2 889	90	1 902	8	170	City of Doboj
Доњи Жабар	17	222	13	181	4	41	-	-	Donji Žabar
Град Зворник	207	4 072	142	2 648	63	1 392	2	32	City of Zvornik
Источни Дрвар	-	-	-	-	-	-	-	-	Istočni Drvar
Источни Мостар	-	-	-	-	-	-	-	-	Istočni Mostar
Град Источно Сарајево	234	5 030	126	2 495	104	2 429	4	106	City of Istočno Sarajevo
Источна Илиџа	62	1 356	29	607	32	727	1	22	Istočna Ilidža
Источни Стари Град	3	18	3	18	-	-	-	-	Istočni Stari Grad
Источно Ново Сарајево	43	995	19	418	21	493	3	84	Istočno Novo Sarajevo
Пале	78	1 693	45	921	33	772	-	-	Pale
Соколац	39	904	21	467	18	437	-	-	Sokolac
Трново	9	64	9	64	-	-	-	-	Trnovo
Језеро	9	94	9	94	-	-	-	-	Jezero
Калиновик	9	108	9	108	-	-	-	-	Kalinovik
Кнежево	50	740	40	494	10	246	-	-	Knezevo
Козарска Дубица	76	1 323	68	1 186	8	137	-	-	Kozarska Dubica
Костајница	20	311	10	148	10	163	-	-	Kostajnica
Котор Варош	89	1 518	71	1 093	15	369	3	56	Kotor Varoš
Крупа на Уни	12	97	12	97	-	-	-	-	Krupa na Uni
Купрес	2	9	2	9	-	-	-	-	Kupres
Лакташи	154	3 354	100	2 092	54	1 262	-	-	Laktaši
Лопаре	59	735	52	602	5	105	2	28	Lopare
Љубиње	16	272	12	210	4	62	-	-	Ljubinje
Милићи	31	585	24	422	7	163	-	-	Milici
Модрича	116	1 961	76	1 198	39	752	1	11	Modriča
Мркоњић Град	83	1 275	57	767	26	508	-	-	Mrkonjić Grad
Невесинје	66	1 104	47	664	19	440	-	-	Nevesinje
Нови Град	116	1 840	93	1 367	21	433	2	40	Novi Grad
Ново Горажде	9	100	6	61	3	39	-	-	Novo Goražde
Осмаци	18	230	14	187	4	43	-	-	Osmaci
Оштра Лука	30	249	26	203	4	46	-	-	Oštra Luka
Пелагићево	19	281	14	188	5	93	-	-	Pelagićevo
Петровац	9	83	9	83	-	-	-	-	Petrovac
Петрово	30	420	21	297	4	57	5	66	Petrovo
Град Приједор	317	5 398	234	3 665	75	1 582	8	151	City of Prijedor
Прњавор	182	2 888	129	1 901	49	925	4	62	Prnjavor
Рибник	40	444	35	347	5	97	-	-	Ribnik
Рогатица	42	843	26	482	16	361	-	-	Rogatica
Рудо	30	405	30	405	-	-	-	-	Rudo
Србац	94	1 371	68	946	26	425	-	-	Srbac
Сребреница	40	503	40	503	-	-	-	-	Srebrenica
Станари	35	456	26	302	9	154	-	-	Stanari
Теслић	200	3 332	168	2 600	28	653	4	79	Teslić
Град Требиње	115	2 570	67	1 360	31	800	17	410	City of Trebinje
Угљевик	75	1 117	61	839	13	261	1	17	Ugljevik
Фоча	66	1 269	43	761	23	508	-	-	Foča
Хан Пијесак	11	206	11	206	-	-	-	-	Han Pijesak
Чајниче	23	309	20	263	3	46	-	-	Čajniče
Челинац	76	1 257	74	1 224	2	33	-	-	Čelinac
Шамац	62	1 073	36	582	26	491	-	-	Šamac
Шековићи	33	487	26	353	7	134	-	-	Šekovići
Шипово	51	849	36	481	15	368	-	-	Šipovo

2.5. ОДЈЕЉЕЊА У РЕДОВНИМ ОСНОВНИМ ШКОЛАМА НА ПОЧЕТКУ ШКОЛСКЕ 2016/2017. ГОДИНЕ  
CLASSES IN REGULAR PRIMARY SCHOOLS AT THE BEGINNING OF THE SCHOOL YEAR 2016/2017

	Укупно одјељења Total of classes	Некомбинована одјељења Non-combined classes			Комбинована одјељења Combined classes			
		укупно total	I-V ISCED 1	VI-IX ISCED 2	укупно total	I-V ISCED 1	VI-IX ISCED 2	
УКУПНО	5 082	4 287	2 215	2 072	795	795	-	TOTAL
Град Бања Лука	739	699	388	311	40	40	-	City of Banja Luka
Берковићи	17	11	5	6	6	6	-	Berkovići
Град Бијељина	433	386	213	173	47	47	-	City of Bijeljina
Билећа	51	47	20	27	4	4	-	Bileća
Братунац	79	59	28	31	20	20	-	Bratunac
Брод	58	50	26	24	8	8	-	Brod
Вишеград	33	28	15	13	5	5	-	Višegrad
Власеница	35	30	17	13	5	5	-	Vlasenica
Вукосавље	22	19	11	8	3	3	-	Vukosavlje
Гацко	43	36	18	18	7	7	-	Gacko
Градишка	202	173	94	79	29	29	-	Gradiška
Дервента	123	95	45	50	28	28	-	Derвента
Град Добој	274	231	122	109	43	43	-	City of Doboj
Доњи Жабар	17	16	11	5	1	1	-	Donji Žabar
Град Зворник	207	187	111	76	20	20	-	City of Zvornik
Источни Дрвар	-	-	-	-	-	-	-	Istočni Drvar
Источни Мостар	-	-	-	-	-	-	-	Istočni Mostar
Град Источно Сарајево	234	217	113	104	17	17	-	City of Istočno Sarajevo
Источна Илиџа	62	62	34	28	-	-	-	Istočna Ilidža
Источни Стари Град	3	-	-	-	3	3	-	Istočni Stari Grad
Источно Ново Сарајево	43	41	22	19	2	2	-	Istočno Novo Sarajevo
Пале	78	74	37	37	4	4	-	Pale
Соколац	39	35	19	16	4	4	-	Sokolac
Трново	9	5	1	4	4	4	-	Trnovo
Језеро	9	9	5	4	-	-	-	Језеро
Калиновик	9	9	5	4	-	-	-	Kalinovik
Кнежево	50	36	15	21	14	14	-	Kneževo
Козарска Дубица	76	64	32	32	12	12	-	Kozarska Dubica
Костајница	20	18	10	8	2	2	-	Kostajnica
Котор Варош	89	77	36	41	12	12	-	Kotor Varoš
Крупа на Уни	12	5	1	4	7	7	-	Krupa na Uni
Купрес	2	-	-	-	2	2	-	Kupres
Лакташи	154	152	86	66	2	2	-	Laktaši
Лопаре	59	35	16	19	24	24	-	Lopare
Љубиње	16	16	9	7	-	-	-	Ljubinje
Милићи	31	25	14	11	6	6	-	Milići
Модрича	116	88	37	51	28	28	-	Modriča
Мркоњић Град	83	64	28	36	19	19	-	Mrkonjić Grad
Невесиње	66	52	20	32	14	14	-	Nevesinje
Нови Град	116	85	43	42	31	31	-	Novi Grad
Ново Горажде	9	5	1	4	4	4	-	Novo Goražde
Осмаци	18	14	6	8	4	4	-	Osmaci
Оштра Лука	30	19	5	14	11	11	-	Oštra Luka
Пелагићево	19	14	6	8	5	5	-	Pelagićevo
Петровац	9	9	5	4	-	-	-	Petrovac
Петрово	30	23	11	12	7	7	-	Petrovo
Град Приједор	317	251	136	115	66	66	-	City of Prijedor
Прњавор	182	141	70	71	41	41	-	Prnjavor
Рибник	40	25	8	17	15	15	-	Ribnik
Рогатица	42	37	20	17	5	5	-	Rogatica
Рудо	30	21	7	14	9	9	-	Rudo
Србац	94	68	31	37	26	26	-	Srbac
Сребреница	40	31	16	15	9	9	-	Srebrenica
Станари	35	19	7	12	16	16	-	Stanari
Теслић	200	165	88	77	35	35	-	Teslić
Град Требиње	115	106	55	51	9	9	-	City of Trebinje
Угљевик	75	51	25	26	24	24	-	Ugljevik
Фоча	66	57	26	31	9	9	-	Foča
Хан Пијесак	11	11	6	5	-	-	-	Han Pijesak
Чајниче	23	19	8	11	4	4	-	Čajniče
Челинац	76	58	28	30	18	18	-	Čelinac
Шамац	62	51	25	26	11	11	-	Šamac
Шековићи	33	30	14	16	3	3	-	Šekovići
Шипово	51	43	17	26	8	8	-	Šipovo

2.6. НАСТАВНИЦИ, ДИРЕКТОР И ДРУГЕ ОСОБЕ КОЈЕ ОБАВЉАЈУ МЕНАѢРСКЕ ФУНКЦИЈЕ РЕДОВНИХ ОСНОВНИХ ШКОЛА НА ПОЧЕТКУ ШКОЛСКЕ 2016/2017. ГОД.  
 TEACHERS, DIRECTOR AND OTHER MANAGERIAL STAFF OF REGULAR PRIMARY SCHOOLS AT THE BEGINNING OF THE SCHOOL YEAR 2016/2017

	Пол	Укупно Total	Са пуним радним временом Working full-time		Са непуним радним временом Working part-time		Sex	
			на неодређено вријеме on a permanent basis	на одређено вријеме on a temporary basis	на неодређено вријеме on a permanent basis	на одређено вријеме on a temporary basis		
УКУПНО	свега	8 108	5 122	493	1 843	650	all	TOTAL
	жене	5 696	4 027	411	929	329	female	
Нижи разреди, I-V (ISCED 1)	свега	3 226	2 765	358	57	46	all	Lower grades, 1-5 (ISCED 1)
	жене	2 794	2 430	324	25	15	female	
Виши разреди, VI-IX (ISCED 2)	свега	4 882	2 357	135	1 786	604	all	Higher grades, 6-9 (ISCED 2)
	жене	2 902	1 597	87	904	314	female	
Наставници који су одсутни дуже од 1 мјесеца	свега	394					all	Teachers absent for longer than a month
	жене	376					female	
Директор, замјеник директора и помоћник директора	свега	246	208	19	17	2	all	Director, deputy director and assistant director
	жене	97	80	8	8	1	female	
Град Бања Лука	свега	1 167	814	44	266	43	all	City of Banja Luka
	жене	901	685	36	155	25	female	
Нижи разреди, I-V (ISCED 1)	свега	462	419	31	9	3	all	Lower grades, 1-5 (ISCED 1)
	жене	423	390	29	2	2	female	
Виши разреди, VI-IX (ISCED 2)	свега	705	395	13	257	40	all	Higher grades, 6-9 (ISCED 2)
	жене	478	295	7	153	23	female	
Наставници који су одсутни дуже од 1 мјесеца	свега	48					all	Teachers absent for longer than a month
	жене	46					female	
Директор, замјеник директора и помоћник директора	свега	32	31	-	1	-	all	Director, deputy director and assistant director
	жене	14	14	-	-	-	female	
Берковићи	свега	28	15	1	5	7	all	Berkovići
	жене	16	10	1	2	3	female	
Нижи разреди, I-V (ISCED 1)	свега	12	10	1	1	-	all	Lower grades, 1-5 (ISCED 1)
	жене	9	7	1	1	-	female	
Виши разреди, VI-IX (ISCED 2)	свега	16	5	-	4	7	all	Higher grades, 6-9 (ISCED 2)
	жене	7	3	-	1	3	female	
Наставници који су одсутни дуже од 1 мјесеца	свега	-					all	Teachers absent for longer than a month
	жене	-					female	
Директор, замјеник директора и помоћник директора	свега	1	1	-	-	-	all	Director, deputy director and assistant director
	жене	-	-	-	-	-	female	
Град Бијељина	свега	664	447	36	142	39	all	City of Bijeljina
	жене	475	353	31	74	17	female	
Нижи разреди, I-V (ISCED 1)	свега	274	235	25	11	3	all	Lower grades, 1-5 (ISCED 1)
	жене	229	199	23	7	-	female	
Виши разреди, VI-IX (ISCED 2)	свега	390	212	11	131	36	all	Higher grades, 6-9 (ISCED 2)
	жене	246	154	8	67	17	female	
Наставници који су одсутни дуже од 1 мјесеца	свега	25					all	Teachers absent for longer than a month
	жене	25					female	
Директор, замјеник директора и помоћник директора	свега	18	15	1	2	-	all	Director, deputy director and assistant director
	жене	6	4	1	1	-	female	
Билећа	свега	80	54	1	15	10	all	Bileća
	жене	60	43	1	7	9	female	
Нижи разреди, I-V (ISCED 1)	свега	25	24	1	-	-	all	Lower grades, 1-5 (ISCED 1)
	жене	25	24	1	-	-	female	
Виши разреди, VI-IX (ISCED 2)	свега	55	30	-	15	10	all	Higher grades, 6-9 (ISCED 2)
	жене	35	19	-	7	9	female	
Наставници који су одсутни дуже од 1 мјесеца	свега	4					all	Teachers absent for longer than a month
	жене	4					female	
Директор, замјеник директора и помоћник директора	свега	3	3	-	-	-	all	Director, deputy director and assistant director
	жене	-	-	-	-	-	female	

2.6. НАСТАВНИЦИ, ДИРЕКТОР И ДРУГЕ ОСОБЕ КОЈЕ ОБАВЉАЈУ МЕНАѢРСКЕ ФУНКЦИЈЕ РЕДОВНИХ ОСНОВНИХ ШКОЛА НА ПОЧЕТКУ ШКОЛСКЕ 2016/2017. ГОД.  
TEACHERS, DIRECTOR AND OTHER MANAGERIAL STAFF OF REGULAR PRIMARY SCHOOLS AT THE BEGINNING OF THE SCHOOL YEAR 2016/2017

(наставак–continued)

	Пол	Укупно Total	Са пуним радним временом Working full-time		Са непуним радним временом Working part-time		Sex	
			на неодређено вријеме on a permanent basis	на одређено вријеме on a temporary basis	на неодређено вријеме on a permanent basis	на одређено вријеме on a temporary basis		
Братунац	свега	128	78	4	41	5	all	Bratunac
	жене	86	62	2	19	3	female	
Нижи разреди, I–V (ISCED 1)	свега	49	45	3	1	-	all	Lower grades, 1–5 (ISCED 1)
	жене	44	42	2	-	-	female	
Виши разреди, VI–IX (ISCED 2)	свега	79	33	1	40	5	all	Higher grades, 6–9 (ISCED 2)
	жене	42	20	-	19	3	female	
Наставници који су одсутни дуже од 1 мјесеца	свега	7					all	Teachers absent for longer than a month
	жене	7					female	
Директор, замјеник директора и помоћник директора	свега	4	3	-	1	-	all	Director, deputy director and assistant director
	жене	1	1	-	-	-	female	
Брод	свега	87	56	3	14	14	all	Brod
	жене	63	43	3	8	9	female	
Нижи разреди, I–V (ISCED 1)	свега	34	32	2	-	-	all	Lower grades, 1–5 (ISCED 1)
	жене	33	31	2	-	-	female	
Виши разреди, VI–IX (ISCED 2)	свега	53	24	1	14	14	all	Higher grades, 6–9 (ISCED 2)
	жене	30	12	1	8	9	female	
Наставници који су одсутни дуже од 1 мјесеца	свега	5					all	Teachers absent for longer than a month
	жене	5					female	
Директор, замјеник директора и помоћник директора	свега	3	1	1	1	-	all	Director, deputy director and assistant director
	жене	1	-	-	1	-	female	
Вишеград	свега	58	50	3	2	3	all	Višegrad
	Жене	41	38	2	1	-	female	
Нижи разреди, I–V (ISCED 1)	свега	30	28	1	-	1	all	Lower grades, 1–5 (ISCED 1)
	жене	24	24	-	-	-	female	
Виши разреди, VI–IX (ISCED 2)	свега	28	22	2	2	2	all	Higher grades, 6–9 (ISCED 2)
	жене	17	14	2	1	-	female	
Наставници који су одсутни дуже од 1 мјесеца	свега	4					all	Teachers absent for longer than a month
	жене	4					female	
Директор, замјеник директора и помоћник директора	свега	1	1	-	-	-	all	Director, deputy director and assistant director
	жене	-	-	-	-	-	female	
Власеница	свега	50	33	4	10	3	all	Vlasenica
	жене	38	26	3	6	3	female	
Нижи разреди, I–V (ISCED 1)	свега	24	18	4	1	1	all	Lower grades, 1–5 (ISCED 1)
	жене	22	18	3	-	1	female	
Виши разреди, VI–IX (ISCED 2)	свега	26	15	-	9	2	all	Higher grades, 6–9 (ISCED 2)
	жене	16	8	-	6	2	female	
Наставници који су одсутни дуже од 1 мјесеца	свега	-					all	Teachers absent for longer than a month
	жене	-					female	
Директор, замјеник директора и помоћник директора	свега	1	1	-	-	-	all	Director, deputy director and assistant director
	жене	-	-	-	-	-	female	
Вукосавље	свега	39	16	4	12	7	all	Vukosavlje
	жене	28	16	4	6	2	female	
Нижи разреди, I–V (ISCED 1)	свега	17	12	3	1	1	all	Lower grades, 1–5 (ISCED 1)
	жене	16	12	3	1	-	female	
Виши разреди, VI–IX (ISCED 2)	свега	22	4	1	11	6	all	Higher grades, 6–9 (ISCED 2)
	жене	12	4	1	5	2	female	
Наставници који су одсутни дуже од 1 мјесеца	свега						all	Teachers absent for longer than a month
	жене						female	
Директор, замјеник директора и помоћник директора	свега	2	-	1	-	1	all	Director, deputy director and assistant director
	жене	-	-	-	-	-	female	

2.6. НАСТАВНИЦИ, ДИРЕКТОР И ДРУГЕ ОСОБЕ КОЈЕ ОБАВЉАЈУ МЕНАѢРСКЕ ФУНКЦИЈЕ РЕДОВНИХ ОСНОВНИХ ШКОЛА НА ПОЧЕТКУ ШКОЛСКЕ 2016/2017. ГОД.  
 TEACHERS, DIRECTOR AND OTHER MANAGERIAL STAFF OF REGULAR PRIMARY SCHOOLS AT THE BEGINNING OF THE SCHOOL YEAR 2016/2017

(наставак–continued)

	Пол	Укупно Total	Са пуним радним временом Working full-time		Са непуним радним временом Working part-time		Sex	
			на неодређено вријеме on a permanent basis	на одређено вријеме on a temporary basis	на неодређено вријеме on a permanent basis	на одређено вријеме on a temporary basis		
Гацко	свега	60	46	5	1	8	all	Gacko
	жене	47	37	4	1	5	female	
Нижи разреди, I–V (ISCED 1)	свега	25	21	4	-	-	all	Lower grades, 1–5 (ISCED 1)
	жене	25	21	4	-	-	female	
Виши разреди, VI–IX (ISCED 2)	свега	35	25	1	1	8	all	Higher grades, 6–9 (ISCED 2)
	жене	22	16	-	1	5	female	
Наставници који су одсутни дуже од 1 мјесеца	свега	2					all	Teachers absent for longer than a month
	жене	2					female	
Директор, замјеник директора и помоћник директора	свега	2	2	-	-	-	all	Director, deputy director and assistant director
	жене	1	1	-	-	-	female	
Градишка	свега	332	222	15	82	13	all	Gradiška
	жене	248	191	13	34	10	female	
Нижи разреди, I–V (ISCED 1)	свега	144	127	15	1	1	all	Lower grades, 1–5 (ISCED 1)
	жене	133	119	13	-	1	female	
Виши разреди, VI–IX (ISCED 2)	свега	188	95	-	81	12	all	Higher grades, 6–9 (ISCED 2)
	жене	115	72	-	34	9	female	
Наставници који су одсутни дуже од 1 мјесеца	свега	11					all	Teachers absent for longer than a month
	жене	11					female	
Директор, замјеник директора и помоћник директора	свега	9	9	-	-	-	all	Director, deputy director and assistant director
	жене	5	5	-	-	-	female	
Дервента	свега	205	138	13	30	24	all	Derвента
	жене	136	103	7	13	13	female	
Нижи разреди, I–V (ISCED 1)	свега	83	70	6	2	5	all	Lower grades, 1–5 (ISCED 1)
	жене	67	60	5	1	1	female	
Виши разреди, VI–IX (ISCED 2)	свега	122	68	7	28	19	all	Higher grades, 6–9 (ISCED 2)
	жене	69	43	2	12	12	female	
Наставници који су одсутни дуже од 1 мјесеца	свега	10					all	Teachers absent for longer than a month
	жене	10					female	
Директор, замјеник директора и помоћник директора	свега	5	4	1	-	-	all	Director, deputy director and assistant director
	жене	2	2	-	-	-	female	
Град Добој	свега	441	261	46	79	55	all	City of Doboј
	жене	319	210	44	43	22	female	
Нижи разреди, I–V (ISCED 1)	свега	180	139	34	4	3	all	Lower grades, 1–5 (ISCED 1)
	жене	164	128	34	2	-	female	
Виши разреди, VI–IX (ISCED 2)	свега	261	122	12	75	52	all	Higher grades, 6–9 (ISCED 2)
	жене	155	82	10	41	22	female	
Наставници који су одсутни дуже од 1 мјесеца	свега	28					all	Teachers absent for longer than a month
	жене	18					female	
Директор, замјеник директора и помоћник директора	свега	12	9	2	1	-	all	Director, deputy director and assistant director
	жене	4	2	1	1	-	female	
Доњи Жабар	свега	32	11	3	13	5	all	Donji Žabar
	жене	17	8	3	3	3	female	
Нижи разреди, I–V (ISCED 1)	свега	12	9	3	-	-	all	Lower grades, 1–5 (ISCED 1)
	жене	9	6	3	-	-	female	
Виши разреди, VI–IX (ISCED 2)	свега	20	2	-	13	5	all	Higher grades, 6–9 (ISCED 2)
	жене	8	2	-	3	3	female	
Наставници који су одсутни дуже од 1 мјесеца	свега	2					all	Teachers absent for longer than a month
	жене	2					female	
Директор, замјеник директора и помоћник директора	свега	1	1	-	-	-	all	Director, deputy director and assistant director
	жене	1	1	-	-	-	female	

2.6. НАСТАВНИЦИ, ДИРЕКТОР И ДРУГЕ ОСОБЕ КОЈЕ ОБАВЉАЈУ МЕНАѢРСКЕ ФУНКЦИЈЕ РЕДОВНИХ ОСНОВНИХ ШКОЛА НА ПОЧЕТКУ ШКОЛСКЕ 2016/2017. ГОД.  
TEACHERS, DIRECTOR AND OTHER MANAGERIAL STAFF OF REGULAR PRIMARY SCHOOLS AT THE BEGINNING OF THE SCHOOL YEAR 2016/2017

(наставак—continued)

	Пол	Укупно Total	Са пуним радним временом Working full-time		Са непуним радним временом Working part-time		Sex	
			на неодређено вријеме on a permanent basis	на одређено вријеме on a temporary basis	на неодређено вријеме on a permanent basis	на одређено вријеме on a temporary basis		
Град Зворник	свега	318	201	15	77	25	all	City of Zvornik
	жене	217	165	12	31	9	female	
Нижи разреди, I–V (ISCED 1)	свега	134	119	11	1	3	all	Lower grades, 1–5 (ISCED 1)
	жене	118	105	10	-	3	female	
Виши разреди, VI–IX (ISCED 2)	свега	184	82	4	76	22	all	Higher grades, 6–9 (ISCED 2)
	жене	99	60	2	31	6	female	
Наставници који су одсутни дуже од 1 мјесеца	свега	10					all	Teachers absent for longer than a month
	жене	10					female	
Директор, замјеник директора и помоћник директора	свега	8	8	-	-	-	all	Director, deputy director and assistant director
	жене	3	3	-	-	-	female	
Источни Дрвар	свега	-	-	-	-	-	all	Istočni Drvar
	жене	-	-	-	-	-	female	
Нижи разреди, I–V (ISCED 1)	свега	-	-	-	-	-	all	Lower grades, 1–5 (ISCED 1)
	жене	-	-	-	-	-	female	
Виши разреди, VI–IX (ISCED 2)	свега	-	-	-	-	-	all	Higher grades, 6–9 (ISCED 2)
	жене	-	-	-	-	-	female	
Наставници који су одсутни дуже од 1 мјесеца	свега	-					all	Teachers absent for longer than a month
	жене	-					female	
Директор, замјеник директора и помоћник директора	свега	-	-	-	-	-	all	Director, deputy director and assistant director
	жене	-	-	-	-	-	female	
Источни Мостар	свега	-	-	-	-	-	all	Istočni Mostar
	жене	-	-	-	-	-	female	
Нижи разреди, I–V (ISCED 1)	свега	-	-	-	-	-	all	Lower grades, 1–5 (ISCED 1)
	жене	-	-	-	-	-	female	
Виши разреди, VI–IX (ISCED 2)	свега	-	-	-	-	-	all	Higher grades, 6–9 (ISCED 2)
	жене	-	-	-	-	-	female	
Наставници који су одсутни дуже од 1 мјесеца	свега	-					all	Teachers absent for longer than a month
	жене	-					female	
Директор, замјеник директора и помоћник директора	свега	-	-	-	-	-	all	Director, deputy director and assistant director
	жене	-	-	-	-	-	female	
Град Источно Сарајево	свега	372	253	20	80	19	all	City of Istočno Sarajevo
	жене	286	205	19	48	14	female	
Нижи разреди, I–V (ISCED 1)	свега	142	127	13	-	2	all	Lower grades, 1–5 (ISCED 1)
	жене	132	119	12	-	1	female	
Виши разреди, VI–IX (ISCED 2)	свега	230	126	7	80	17	all	Higher grades, 6–9 (ISCED 2)
	жене	154	86	7	48	13	female	
Наставници који су одсутни дуже од 1 мјесеца	свега	18					all	Teachers absent for longer than a month
	жене	18					female	
Директор, замјеник директора и помоћник директора	свега	11	8	2	1	-	all	Director, deputy director and assistant director
	жене	5	4	1	-	-	female	
Источна Илиџа	свега	95	64	2	22	7	all	Istočna Ilidža
	жене	79	56	2	15	6	female	
Нижи разреди, I–V (ISCED 1)	свега	35	33	1	-	1	all	Lower grades, 1–5 (ISCED 1)
	жене	34	32	1	-	1	female	
Виши разреди, VI–IX (ISCED 2)	свега	60	31	1	22	6	all	Higher grades, 6–9 (ISCED 2)
	жене	45	24	1	15	5	female	
Наставници који су одсутни дуже од 1 мјесеца	свега	4					all	Teachers absent for longer than a month
	жене	4					female	
Директор, замјеник директора и помоћник директора	свега	4	4	-	-	-	all	Director, deputy director and assistant director
	жене	2	2	-	-	-	female	



2.6. НАСТАВНИЦИ, ДИРЕКТОР И ДРУГЕ ОСОБЕ КОЈЕ ОБАВЉАЈУ МЕНАѢРСКЕ ФУНКЦИЈЕ РЕДОВНИХ ОСНОВНИХ ШКОЛА НА ПОЧЕТКУ ШКОЛСКЕ 2016/2017. ГОД.  
 TEACHERS, DIRECTOR AND OTHER MANAGERIAL STAFF OF REGULAR PRIMARY SCHOOLS AT THE BEGINNING OF THE SCHOOL YEAR 2016/2017

(наставак–continued)

	Пол	Укупно Total	Са пуним радним временом Working full-time		Са непуним радним временом Working part-time		Sex	
			на неодређено вријеме on a permanent basis	на одређено вријеме on a temporary basis	на неодређено вријеме on a permanent basis	на одређено вријеме on a temporary basis		
Источни Стари Град	свега	-	-	-	-	-	all	Istočni Stari Grad
	жене	-	-	-	-	-	female	
Нижи разреди, I–V (ISCED 1)	свега	-	-	-	-	-	all	Lower grades, 1–5 (ISCED 1)
	жене	-	-	-	-	-	female	
Виши разреди, VI–IX (ISCED 2)	свега	-	-	-	-	-	all	Higher grades, 6–9 (ISCED 2)
	жене	-	-	-	-	-	female	
Наставници који су одсутни дуже од 1 мјесеца	свега	-					all	Teachers absent for longer than a month
	жене	-					female	
Директор, замјеник директора и помоћник директора	свега	-	-	-	-	-	all	Director, deputy director and assistant director
	жене	-	-	-	-	-	female	
Источно Ново Сарајево	свега	65	45	3	14	3	all	Istočno Novo Sarajevo
	жене	53	38	3	10	2	female	
Нижи разреди, I–V (ISCED 1)	свега	24	23	1	-	-	all	Lower grades, 1–5 (ISCED 1)
	жене	24	23	1	-	-	female	
Виши разреди, VI–IX (ISCED 2)	свега	41	22	2	14	3	all	Higher grades, 6–9 (ISCED 2)
	жене	29	15	2	10	2	female	
Наставници који су одсутни дуже од 1 мјесеца	свега	3					all	Teachers absent for longer than a month
	жене	3					female	
Директор, замјеник директора и помоћник директора	свега	2	1	-	1	-	all	Director, deputy director and assistant director
	жене	1	1	-	-	-	female	
Пале	свега	128	91	10	24	3	all	Pale
	жене	92	67	9	14	2	female	
Нижи разреди, I–V (ISCED 1)	свега	47	41	6	-	-	all	Lower grades, 1–5 (ISCED 1)
	жене	42	37	5	-	-	female	
Виши разреди, VI–IX (ISCED 2)	свега	81	50	4	24	3	all	Higher grades, 6–9 (ISCED 2)
	жене	50	30	4	14	2	female	
Наставници који су одсутни дуже од 1 мјесеца	свега	4					all	Teachers absent for longer than a month
	жене	4					female	
Директор, замјеник директора и помоћник директора	свега	3	2	1	-	-	all	Director, deputy director and assistant director
	жене	1	1	-	-	-	female	
Соколац	свега	63	47	4	8	4	all	Sokolac
	жене	49	38	4	4	3	female	
Нижи разреди, I–V (ISCED 1)	свега	30	26	4	-	-	all	Lower grades, 1–5 (ISCED 1)
	жене	27	23	4	-	-	female	
Виши разреди, VI–IX (ISCED 2)	свега	33	21	-	8	4	all	Higher grades, 6–9 (ISCED 2)
	жене	22	15	-	4	3	female	
Наставници који су одсутни дуже од 1 мјесеца	свега	6					all	Teachers absent for longer than a month
	жене	6					female	
Директор, замјеник директора и помоћник директора	свега	1	1	-	-	-	all	Director, deputy director and assistant director
	жене	-	-	-	-	-	female	
Трново	свега	21	6	1	12	2	all	Trnovo
	жене	13	6	1	5	1	female	
Нижи разреди, I–V (ISCED 1)	свега	6	4	1	-	1	all	Lower grades, 1–5 (ISCED 1)
	жене	5	4	1	-	-	female	
Виши разреди, VI–IX (ISCED 2)	свега	15	2	-	12	1	all	Higher grades, 6–9 (ISCED 2)
	жене	8	2	-	5	1	female	
Наставници који су одсутни дуже од 1 мјесеца	свега	1					all	Teachers absent for longer than a month
	жене	1					female	
Директор, замјеник директора и помоћник директора	свега	1	-	1	-	-	all	Director, deputy director and assistant director
	жене	1	-	1	-	-	female	

2.6. НАСТАВНИЦИ, ДИРЕКТОР И ДРУГЕ ОСОБЕ КОЈЕ ОБАВЉАЈУ МЕНАѢРСКЕ ФУНКЦИЈЕ РЕДОВНИХ ОСНОВНИХ ШКОЛА НА ПОЧЕТКУ ШКОЛСКЕ 2016/2017. ГОД.  
TEACHERS, DIRECTOR AND OTHER MANAGERIAL STAFF OF REGULAR PRIMARY SCHOOLS AT THE BEGINNING OF THE SCHOOL YEAR 2016/2017

(наставак–continued)

	Пол	Укупно Total	Са пуним радним временом Working full-time		Са непуним радним временом Working part-time		Sex	
			на неодређено вријеме on a permanent basis	на одређено вријеме on a temporary basis	на неодређено вријеме on a permanent basis	на одређено вријеме on a temporary basis		
Језеро	свега	24	6	-	9	9	all	Језеро
	жене	16	6	-	6	4	female	
Нижи разреди, I–V (ISCED 1)	свега	5	5	-	-	-	all	Lower grades, 1–5 (ISCED 1)
	жене	5	5	-	-	-	female	
Виши разреди, VI–IX (ISCED 2)	свега	19	1	-	9	9	all	Higher grades, 6–9 (ISCED 2)
	жене	11	1	-	6	4	female	
Наставници који су одсутни дуже од 1 мјесеца	свега	1					all	Teachers absent for longer than a month
	жене	1					female	
Директор, замјеник директора и помоћник директора	свега	1	1	-	-	-	all	Director, deputy director and assistant director
	жене	-	-	-	-	-	female	
Калиновик	свега	19	6	2	10	1	all	Kalinovik
	жене	14	5	2	7	-	female	
Нижи разреди, I–V (ISCED 1)	свега	5	3	2	-	-	all	Lower grades, 1–5 (ISCED 1)
	жене	5	3	2	-	-	female	
Виши разреди, VI–IX (ISCED 2)	свега	14	3	-	10	1	all	Higher grades, 6–9 (ISCED 2)
	жене	9	2	-	7	-	female	
Наставници који су одсутни дуже од 1 мјесеца	свега	-					all	Teachers absent for longer than a month
	жене	-					female	
Директор, замјеник директора и помоћник директора	свега	1	-	1	-	-	all	Director, deputy director and assistant director
	жене	1	-	1	-	-	female	
Кнежево	свега	84	39	7	30	8	all	Kneževo
	жене	47	19	7	15	6	female	
Нижи разреди, I–V (ISCED 1)	свега	32	24	6	2	-	all	Lower grades, 1–5 (ISCED 1)
	жене	19	12	6	1	-	female	
Виши разреди, VI–IX (ISCED 2)	свега	52	15	1	28	8	all	Higher grades, 6–9 (ISCED 2)
	жене	28	7	1	14	6	female	
Наставници који су одсутни дуже од 1 мјесеца	свега	7					all	Teachers absent for longer than a month
	жене	7					female	
Директор, замјеник директора и помоћник директора	свега	3	3	-	-	-	all	Director, deputy director and assistant director
	жене	-	-	-	-	-	female	
Козарска Дубица	свега	123	87	2	31	3	all	Kozarska Dubica
	жене	93	71	2	17	3	female	
Нижи разреди, I–V (ISCED 1)	свега	48	46	2	-	-	all	Lower grades, 1–5 (ISCED 1)
	жене	46	44	2	-	-	female	
Виши разреди, VI–IX (ISCED 2)	свега	75	41	-	31	3	all	Higher grades, 6–9 (ISCED 2)
	жене	47	27	-	17	3	female	
Наставници који су одсутни дуже од 1 мјесеца	свега	11					all	Teachers absent for longer than a month
	жене	11					female	
Директор, замјеник директора и помоћник директора	свега	4	3	1	-	-	all	Director, deputy director and assistant director
	жене	1	-	1	-	-	female	
Костајница	свега	31	15	1	11	4	all	Kostajnica
	жене	19	11	1	4	3	female	
Нижи разреди, I–V (ISCED 1)	свега	12	11	1	-	-	all	Lower grades, 1–5 (ISCED 1)
	жене	10	9	1	-	-	female	
Виши разреди, VI–IX (ISCED 2)	свега	19	4	-	11	4	all	Higher grades, 6–9 (ISCED 2)
	жене	9	2	-	4	3	female	
Наставници који су одсутни дуже од 1 мјесеца	свега	1					all	Teachers absent for longer than a month
	жене	1					female	
Директор, замјеник директора и помоћник директора	свега	1	-	1	-	-	all	Director, deputy director and assistant director
	жене	-	-	-	-	-	female	

2.6. НАСТАВНИЦИ, ДИРЕКТОР И ДРУГЕ ОСОБЕ КОЈЕ ОБАВЉАЈУ МЕНАѢРСКЕ ФУНКЦИЈЕ РЕДОВНИХ ОСНОВНИХ ШКОЛА НА ПОЧЕТКУ ШКОЛСКЕ 2016/2017. ГОД.  
 TEACHERS, DIRECTOR AND OTHER MANAGERIAL STAFF OF REGULAR PRIMARY SCHOOLS AT THE BEGINNING OF THE SCHOOL YEAR 2016/2017

(наставак—continued)

	Пол	Укупно Total	Са пуним радним временом Working full-time		Са непуним радним временом Working part-time		Sex	
			на неодређено вријеме on a permanent basis	на одређено вријеме on a temporary basis	на неодређено вријеме on a permanent basis	на одређено вријеме on a temporary basis		
Котор Варош	свега	142	98	5	33	6	all	Kotor Varoš
	жене	75	54	5	12	4	female	
Нижи разреди, I–V (ISCED 1)	свега	47	42	5	-	-	all	Lower grades, 1–5 (ISCED 1)
	жене	32	27	5	-	-	female	
Виши разреди, VI–IX (ISCED 2)	свега	95	56	-	33	6	all	Higher grades, 6–9 (ISCED 2)
	жене	43	27	-	12	4	female	
Наставници који су одсутни дуже од 1 мјесеца	свега	8					all	Teachers absent for longer than a month
	жене	7					female	
Директор, замјеник директора и помоћник директора	свега	4	4	-	-	-	all	Director, deputy director and assistant director
	жене	2	2	-	-	-	female	
Крупа на Уни	свега	22	9	1	10	2	all	Krupa na Uni
	жене	12	7	1	2	2	female	
Нижи разреди, I–V (ISCED 1)	свега	8	8	-	-	-	all	Lower grades, 1–5 (ISCED 1)
	жене	6	6	-	-	-	female	
Виши разреди, VI–IX (ISCED 2)	свега	14	1	1	10	2	all	Higher grades, 6–9 (ISCED 2)
	жене	6	1	1	2	2	female	
Наставници који су одсутни дуже од 1 мјесеца	свега	-					all	Teachers absent for longer than a month
	жене	-					female	
Директор, замјеник директора и помоћник директора	свега	1	1	-	-	-	all	Director, deputy director and assistant director
	жене	1	1	-	-	-	female	
Купрес	свега	-	-	-	-	-	all	Kupres
	жене	-	-	-	-	-	female	
Нижи разреди, I–V (ISCED 1)	свега	-	-	-	-	-	all	Lower grades, 1–5 (ISCED 1)
	жене	-	-	-	-	-	female	
Виши разреди, VI–IX (ISCED 2)	свега	-	-	-	-	-	all	Higher grades, 6–9 (ISCED 2)
	жене	-	-	-	-	-	female	
Наставници који су одсутни дуже од 1 мјесеца	свега	-					all	Teachers absent for longer than a month
	жене	-					female	
Директор, замјеник директора и помоћник директора	свега	-	-	-	-	-	all	Director, deputy director and assistant director
	жене	-	-	-	-	-	female	
Лакташи	свега	226	159	18	30	19	all	Laktaši
	жене	169	129	15	15	10	female	
Нижи разреди, I–V (ISCED 1)	свега	92	76	13	1	2	all	Lower grades, 1–5 (ISCED 1)
	жене	82	70	12	-	-	female	
Виши разреди, VI–IX (ISCED 2)	свега	134	83	5	29	17	all	Higher grades, 6–9 (ISCED 2)
	жене	87	59	3	15	10	female	
Наставници који су одсутни дуже од 1 мјесеца	свега	7					all	Teachers absent for longer than a month
	жене	7					female	
Директор, замјеник директора и помоћник директора	свега	6	5	1	-	-	all	Director, deputy director and assistant director
	жене	2	2	-	-	-	female	
Лопаре	свега	103	69	4	19	11	all	Lopare
	жене	68	47	4	10	7	female	
Нижи разреди, I–V (ISCED 1)	свега	45	37	4	1	3	all	Lower grades, 1–5 (ISCED 1)
	жене	32	27	4	1	-	female	
Виши разреди, VI–IX (ISCED 2)	свега	58	32	-	18	8	all	Higher grades, 6–9 (ISCED 2)
	жене	36	20	-	9	7	female	
Наставници који су одсутни дуже од 1 мјесеца	свега	1					all	Teachers absent for longer than a month
	жене	1					female	
Директор, замјеник директора и помоћник директора	свега	3	3	-	-	-	all	Director, deputy director and assistant director
	жене	-	-	-	-	-	female	

2.6. НАСТАВНИЦИ, ДИРЕКТОР И ДРУГЕ ОСОБЕ КОЈЕ ОБАВЉАЈУ МЕНАѢРСКЕ ФУНКЦИЈЕ РЕДОВНИХ ОСНОВНИХ ШКОЛА НА ПОЧЕТКУ ШКОЛСКЕ 2016/2017. ГОД.  
TEACHERS, DIRECTOR AND OTHER MANAGERIAL STAFF OF REGULAR PRIMARY SCHOOLS AT THE BEGINNING OF THE SCHOOL YEAR 2016/2017

(наставак–continued)

	Пол	Укупно Total	Са пуним радним временом Working full-time		Са непуним радним временом Working part-time		Sex	
			на неодређено вријеме on a permanent basis	на одређено вријеме on a temporary basis	на неодређено вријеме on a permanent basis	на одређено вријеме on a temporary basis		
Љубиње	свега	24	10	4	9	1	all	Ljubinje
	жене	21	9	3	8	1	female	
Нижи разреди, I–V (ISCED 1)	свега	9	6	3	-	-	all	Lower grades, 1–5 (ISCED 1)
	жене	8	5	3	-	-	female	
Виши разреди, VI–IX (ISCED 2)	свега	15	4	1	9	1	all	Higher grades, 6–9 (ISCED 2)
	жене	13	4	-	8	1	female	
Наставници који су одсутни дуже од 1 мјесеца	свега	-					all	Teachers absent for longer than a month
	жене	-					female	
Директор, замјеник директора и помоћник директора	свега	1	-	1	-	-	all	Director, deputy director and assistant director
	жене	-	-	-	-	-	female	
Милићи	свега	49	33	2	12	2	all	Milići
	жене	41	29	2	8	2	female	
Нижи разреди, I–V (ISCED 1)	свега	22	20	2	-	-	all	Lower grades, 1–5 (ISCED 1)
	жене	21	19	2	-	-	female	
Виши разреди, VI–IX (ISCED 2)	свега	27	13	-	12	2	all	Higher grades, 6–9 (ISCED 2)
	жене	20	10	-	8	2	female	
Наставници који су одсутни дуже од 1 мјесеца	свега	3					all	Teachers absent for longer than a month
	жене	3					female	
Директор, замјеник директора и помоћник директора	свега	1	1	-	-	-	all	Director, deputy director and assistant director
	жене	-	-	-	-	-	female	
Модрича	свега	173	117	12	25	19	all	Modriča
	жене	106	78	8	10	10	female	
Нижи разреди, I–V (ISCED 1)	свега	65	58	7	-	-	all	Lower grades, 1–5 (ISCED 1)
	жене	51	47	4	-	-	female	
Виши разреди, VI–IX (ISCED 2)	свега	108	59	5	25	19	all	Higher grades, 6–9 (ISCED 2)
	жене	55	31	4	10	10	female	
Наставници који су одсутни дуже од 1 мјесеца	свега	9					all	Teachers absent for longer than a month
	жене	9					female	
Директор, замјеник директора и помоћник директора	свега	3	3	-	-	-	all	Director, deputy director and assistant director
	жене	2	2	-	-	-	female	
Мркоњић Град	свега	145	73	6	43	23	all	Mrkonjić Grad
	жене	89	54	6	21	8	female	
Нижи разреди, I–V (ISCED 1)	свега	50	41	6	1	2	all	Lower grades, 1–5 (ISCED 1)
	жене	42	35	6	1	-	female	
Виши разреди, VI–IX (ISCED 2)	свега	95	32	-	42	21	all	Higher grades, 6–9 (ISCED 2)
	жене	47	19	-	20	8	female	
Наставници који су одсутни дуже од 1 мјесеца	свега	5					all	Teachers absent for longer than a month
	жене	5					female	
Директор, замјеник директора и помоћник директора	свега	5	4	-	1	-	all	Director, deputy director and assistant director
	жене	2	1	-	1	-	female	
Невесинје	свега	92	74	6	4	8	all	Nevesinje
	жене	69	57	4	3	5	female	
Нижи разреди, I–V (ISCED 1)	свега	39	34	4	1	-	all	Lower grades, 1–5 (ISCED 1)
	жене	32	28	3	1	-	female	
Виши разреди, VI–IX (ISCED 2)	свега	53	40	2	3	8	all	Higher grades, 6–9 (ISCED 2)
	жене	37	29	1	2	5	female	
Наставници који су одсутни дуже од 1 мјесеца	свега	6					all	Teachers absent for longer than a month
	жене	6					female	
Директор, замјеник директора и помоћник директора	свега	1	1	-	-	-	all	Director, deputy director and assistant director
	жене	1	1	-	-	-	female	

2.6. НАСТАВНИЦИ, ДИРЕКТОР И ДРУГЕ ОСОБЕ КОЈЕ ОБАВЉАЈУ МЕНАЏЕРСКЕ ФУНКЦИЈЕ РЕДОВНИХ ОСНОВНИХ ШКОЛА НА ПОЧЕТКУ ШКОЛСКЕ 2016/2017. ГОД.  
 TEACHERS, DIRECTOR AND OTHER MANAGERIAL STAFF OF REGULAR PRIMARY SCHOOLS AT THE BEGINNING OF THE SCHOOL YEAR 2016/2017

(наставак–continued)

	Пол	Укупно Total	Са пуним радним временом Working full-time		Са непуним радним временом Working part-time		Sex	
			на неодређено вријеме on a permanent basis	на одређено вријеме on a temporary basis	на неодређено вријеме on a permanent basis	на одређено вријеме on a temporary basis		
Нови Град	свега	197	98	14	69	16	all	Novi Grad
	жене	136	81	13	35	7	female	
Нижи разреди, I–V (ISCED 1)	свега	82	61	13	6	2	all	Lower grades, 1–5 (ISCED 1)
	жене	66	53	12	1	-	female	
Виши разреди, VI–IX (ISCED 2)	свега	115	37	1	63	14	all	Higher grades, 6–9 (ISCED 2)
	жене	70	28	1	34	7	female	
Наставници који су одсутни дуже од 1 мјесеца	свега	16					all	Teachers absent for longer than a month
	жене	15					female	
Директор, замјеник директора и помоћник директора	свега	6	4	1	-	1	all	Director, deputy director and assistant director
	жене	4	2	1	-	1	female	
Ново Горажде	свега	-	-	-	-	-	all	Novo Goražde
	жене	-	-	-	-	-	female	
Нижи разреди, I–V (ISCED 1)	свега	-	-	-	-	-	all	Lower grades, 1–5 (ISCED 1)
	жене	-	-	-	-	-	female	
Виши разреди, VI–IX (ISCED 2)	свега	-	-	-	-	-	all	Higher grades, 6–9 (ISCED 2)
	жене	-	-	-	-	-	female	
Наставници који су одсутни дуже од 1 мјесеца	свега	-					all	Teachers absent for longer than a month
	жене	-					female	
Директор, замјеник директора и помоћник директора	свега	-	-	-	-	-	all	Director, deputy director and assistant director
	жене	-	-	-	-	-	female	
Осмаци	свега	29	15	-	9	5	all	Osmaci
	жене	20	13	-	7	-	female	
Нижи разреди, I–V (ISCED 1)	свега	10	10	-	-	-	all	Lower grades, 1–5 (ISCED 1)
	жене	8	8	-	-	-	female	
Виши разреди, VI–IX (ISCED 2)	свега	19	5	-	9	5	all	Higher grades, 6–9 (ISCED 2)
	жене	12	5	-	7	-	female	
Наставници који су одсутни дуже од 1 мјесеца	свега						all	Teachers absent for longer than a month
	жене						female	
Директор, замјеник директора и помоћник директора	свега	1	1	-	-	-	all	Director, deputy director and assistant director
	жене	-	-	-	-	-	female	
Оштра Лука	свега	71	19	3	44	5	all	Oštra Luka
	жене	42	18	2	21	1	female	
Нижи разреди, I–V (ISCED 1)	свега	17	13	3	1	-	all	Lower grades, 1–5 (ISCED 1)
	жене	14	12	2	-	-	female	
Виши разреди, VI–IX (ISCED 2)	свега	54	6	-	43	5	all	Higher grades, 6–9 (ISCED 2)
	жене	28	6	-	21	1	female	
Наставници који су одсутни дуже од 1 мјесеца	свега	4					all	Teachers absent for longer than a month
	жене	4					female	
Директор, замјеник директора и помоћник директора	свега	3	3	-	-	-	all	Director, deputy director and assistant director
	жене	2	2	-	-	-	female	
Пелагићево	свега	30	10	7	12	1	all	Pelagićevo
	жене	15	6	3	5	1	female	
Нижи разреди, I–V (ISCED 1)	свега	11	4	7	-	-	all	Lower grades, 1–5 (ISCED 1)
	жене	5	2	3	-	-	female	
Виши разреди, VI–IX (ISCED 2)	свега	19	6	-	12	1	all	Higher grades, 6–9 (ISCED 2)
	жене	10	4	-	5	1	female	
Наставници који су одсутни дуже од 1 мјесеца	свега	4					all	Teachers absent for longer than a month
	жене	4					female	
Директор, замјеник директора и помоћник директора	свега	1	1	-	-	-	all	Director, deputy director and assistant director
	жене	1	1	-	-	-	female	

2.6. НАСТАВНИЦИ, ДИРЕКТОР И ДРУГЕ ОСОБЕ КОЈЕ ОБАВЉАЈУ МЕНАѢРСКЕ ФУНКЦИЈЕ РЕДОВНИХ ОСНОВНИХ ШКОЛА НА ПОЧЕТКУ ШКОЛСКЕ 2016/2017. ГОД.  
TEACHERS, DIRECTOR AND OTHER MANAGERIAL STAFF OF REGULAR PRIMARY SCHOOLS AT THE BEGINNING OF THE SCHOOL YEAR 2016/2017

(наставак–continued)

	Пол	Укупно Total	Са пуним радним временом Working full-time		Са непуним радним временом Working part-time		Sex	
			на неодређено вријеме on a permanent basis	на одређено вријеме on a temporary basis	на неодређено вријеме on a permanent basis	на одређено вријеме on a temporary basis		
Петровац	свега	20	6	4	3	7	all	Petrovac
	жене	14	5	4	2	3	female	
Нижи разреди, I–V (ISCED 1)	свега	5	4	1	-	-	all	Lower grades, 1–5 (ISCED 1)
	жене	5	4	1	-	-	female	
Виши разреди, VI–IX (ISCED 2)	свега	15	2	3	3	7	all	Higher grades, 6–9 (ISCED 2)
	жене	9	1	3	2	3	female	
Наставници који су одсутни дуже од 1 мјесеца	свега	1					all	Teachers absent for longer than a month
	жене	1					female	
Директор, замјеник директора и помоћник директора	свега	1	1	-	-	-	all	Director, deputy director and assistant director
	жене	1	1	-	-	-	female	
Петрово	свега	52	25	1	18	8	all	Petrovo
	жене	39	22	1	13	3	female	
Нижи разреди, I–V (ISCED 1)	свега	18	17	1	-	-	all	Lower grades, 1–5 (ISCED 1)
	жене	18	17	1	-	-	female	
Виши разреди, VI–IX (ISCED 2)	свега	34	8	-	18	8	all	Higher grades, 6–9 (ISCED 2)
	жене	21	5	-	13	3	female	
Наставници који су одсутни дуже од 1 мјесеца	свега	1					all	Teachers absent for longer than a month
	жене	1					female	
Директор, замјеник директора и помоћник директора	свега	2	2	-	-	-	all	Director, deputy director and assistant director
	жене	-	-	-	-	-	female	
Град Приједор	свега	526	317	26	149	34	all	City of Prijedor
	жене	380	267	25	70	18	female	
Нижи разреди, I–V (ISCED 1)	свега	224	194	24	5	1	all	Lower grades, 1–5 (ISCED 1)
	жене	204	177	23	3	1	female	
Виши разреди, VI–IX (ISCED 2)	свега	302	123	2	144	33	all	Higher grades, 6–9 (ISCED 2)
	жене	176	90	2	67	17	female	
Наставници који су одсутни дуже од 1 мјесеца	свега	18					all	Teachers absent for longer than a month
	жене	18					female	
Директор, замјеник директора и помоћник директора	свега	17	14	-	3	-	all	Director, deputy director and assistant director
	жене	7	6	-	1	-	female	
Прњавор	свега	297	174	10	85	28	all	Prnjavor
	жене	196	138	10	39	9	female	
Нижи разреди, I–V (ISCED 1)	свега	109	99	8	-	2	all	Lower grades, 1–5 (ISCED 1)
	жене	98	90	8	-	-	female	
Виши разреди, VI–IX (ISCED 2)	свега	188	75	2	85	26	all	Higher grades, 6–9 (ISCED 2)
	жене	98	48	2	39	9	female	
Наставници који су одсутни дуже од 1 мјесеца	свега	20					all	Teachers absent for longer than a month
	жене	20					female	
Директор, замјеник директора и помоћник директора	свега	9	9	-	-	-	all	Director, deputy director and assistant director
	жене	4	4	-	-	-	female	
Рибник	свега	76	27	7	29	13	all	Ribnik
	жене	48	23	7	15	3	female	
Нижи разреди, I–V (ISCED 1)	свега	25	17	6	-	2	all	Lower grades, 1–5 (ISCED 1)
	жене	21	15	6	-	-	female	
Виши разреди, VI–IX (ISCED 2)	свега	51	10	1	29	11	all	Higher grades, 6–9 (ISCED 2)
	жене	27	8	1	15	3	female	
Наставници који су одсутни дуже од 1 мјесеца	свега	2					all	Teachers absent for longer than a month
	жене	2					female	
Директор, замјеник директора и помоћник директора	свега	3	3	-	-	-	all	Director, deputy director and assistant director
	жене	2	2	-	-	-	female	

2.6. НАСТАВНИЦИ, ДИРЕКТОР И ДРУГЕ ОСОБЕ КОЈЕ ОБАВЉАЈУ МЕНАѢРСКЕ ФУНКЦИЈЕ РЕДОВНИХ ОСНОВНИХ ШКОЛА НА ПОЧЕТКУ ШКОЛСКЕ 2016/2017. ГОД.  
 TEACHERS, DIRECTOR AND OTHER MANAGERIAL STAFF OF REGULAR PRIMARY SCHOOLS AT THE BEGINNING OF THE SCHOOL YEAR 2016/2017

(наставак–continued)

	Пол	Укупно Total	Са пуним радним временом Working full-time		Са непуним радним временом Working part-time		Sex	
			на неодређено вријеме on a permanent basis	на одређено вријеме on a temporary basis	на неодређено вријеме on a permanent basis	на одређено вријеме on a temporary basis		
Рогатица	свега	69	43	9	10	7	all	Rogatica
	жене	52	36	8	4	4	female	
Нижи разреди, I–V (ISCED 1)	свега	33	25	8	-	-	all	Lower grades, 1–5 (ISCED 1)
	жене	29	22	7	-	-	female	
Виши разреди, VI–IX (ISCED 2)	свега	36	18	1	10	7	all	Higher grades, 6–9 (ISCED 2)
	жене	23	14	1	4	4	female	
Наставници који су одсутни дуже од 1 мјесеца	свега	1					all	Teachers absent for longer than a month
	жене	1					female	
Директор, замјеник директора и помоћник директора	свега	2	1	-	1	-	all	Director, deputy director and assistant director
	жене	2	1	-	1	-	female	
Рудо	свега	54	22	2	24	6	all	Rudo
	жене	35	15	2	14	4	female	
Нижи разреди, I–V (ISCED 1)	свега	17	15	2	-	-	all	Lower grades, 1–5 (ISCED 1)
	жене	14	12	2	-	-	female	
Виши разреди, VI–IX (ISCED 2)	свега	37	7	-	24	6	all	Higher grades, 6–9 (ISCED 2)
	жене	21	3	-	14	4	female	
Наставници који су одсутни дуже од 1 мјесеца	свега	5					all	Teachers absent for longer than a month
	жене	4					female	
Директор, замјеник директора и помоћник директора	свега	4	4	-	-	-	all	Director, deputy director and assistant director
	жене	1	1	-	-	-	female	
Србац	свега	137	84	12	33	8	all	Srbac
	жене	99	69	10	14	6	female	
Нижи разреди, I–V (ISCED 1)	свега	59	48	11	-	-	all	Lower grades, 1–5 (ISCED 1)
	жене	55	45	10	-	-	female	
Виши разреди, VI–IX (ISCED 2)	свега	78	36	1	33	8	all	Higher grades, 6–9 (ISCED 2)
	жене	44	24	-	14	6	female	
Наставници који су одсутни дуже од 1 мјесеца	свега	11					all	Teachers absent for longer than a month
	жене	11					female	
Директор, замјеник директора и помоћник директора	свега	4	4	-	-	-	all	Director, deputy director and assistant director
	жене	2	2	-	-	-	female	
Сребреница	свега	68	39	5	17	7	all	Srebrenica
	жене	43	29	3	9	2	female	
Нижи разреди, I–V (ISCED 1)	свега	26	25	1	-	-	all	Lower grades, 1–5 (ISCED 1)
	жене	18	18	-	-	-	female	
Виши разреди, VI–IX (ISCED 2)	свега	42	14	4	17	7	all	Higher grades, 6–9 (ISCED 2)
	жене	25	11	3	9	2	female	
Наставници који су одсутни дуже од 1 мјесеца	свега	4					all	Teachers absent for longer than a month
	жене	4					female	
Директор, замјеник директора и помоћник директора	свега	3	3	-	-	-	all	Director, deputy director and assistant director
	жене	2	2	-	-	-	female	
Станари	свега	53	33	3	11	6	all	Stanari
	жене	30	20	3	3	4	female	
Нижи разреди, I–V (ISCED 1)	свега	24	20	3	-	1	all	Lower grades, 1–5 (ISCED 1)
	жене	19	15	3	-	1	female	
Виши разреди, VI–IX (ISCED 2)	свега	29	13	-	11	5	all	Higher grades, 6–9 (ISCED 2)
	жене	11	5	-	3	3	female	
Наставници који су одсутни дуже од 1 мјесеца	свега	3					all	Teachers absent for longer than a month
	жене	3					female	
Директор, замјеник директора и помоћник директора	свега	2	-	1	1	-	all	Director, deputy director and assistant director
	жене	1	-	-	1	-	female	

2.6. НАСТАВНИЦИ, ДИРЕКТОР И ДРУГЕ ОСОБЕ КОЈЕ ОБАВЉАЈУ МЕНАѢРСКЕ ФУНКЦИЈЕ РЕДОВНИХ ОСНОВНИХ ШКОЛА НА ПОЧЕТКУ ШКОЛСКЕ 2016/2017. ГОД.  
TEACHERS, DIRECTOR AND OTHER MANAGERIAL STAFF OF REGULAR PRIMARY SCHOOLS AT THE BEGINNING OF THE SCHOOL YEAR 2016/2017

(наставак–continued)

	Пол	Укупно Total	Са пуним радним временом Working full-time		Са непуним радним временом Working part-time		Sex	
			на неодређено вријеме on a permanent basis	на одређено вријеме on a temporary basis	на неодређено вријеме on a permanent basis	на одређено вријеме on a temporary basis		
Теслић	свега	305	198	25	51	31	all	Teslić
	жене	204	149	17	22	16	female	
Нижи разреди, I–V (ISCED 1)	свега	123	112	9	1	1	all	Lower grades, 1–5 (ISCED 1)
	жене	101	93	7	-	1	female	
Виши разреди, VI–IX (ISCED 2)	свега	182	86	16	50	30	all	Higher grades, 6–9 (ISCED 2)
	жене	103	56	10	22	15	female	
Наставници који су одсутни дуже од 1 мјесеца	свега	28					all	Teachers absent for longer than a month
	жене	27					female	
Директор, замјеник директора и помоћник директора	свега	9	8	1	-	-	all	Director, deputy director and assistant director
	жене	1	1	-	-	-	female	
Град Требиње	свега	176	123	16	16	21	all	City of Trebinje
	жене	135	98	14	11	12	female	
Нижи разреди, I–V (ISCED 1)	свега	70	57	12	1	-	all	Lower grades, 1–5 (ISCED 1)
	жене	65	52	12	1	-	female	
Виши разреди, VI–IX (ISCED 2)	свега	106	66	4	15	21	all	Higher grades, 6–9 (ISCED 2)
	жене	70	46	2	10	12	female	
Наставници који су одсутни дуже од 1 мјесеца	свега	4					all	Teachers absent for longer than a month
	жене	4					female	
Директор, замјеник директора и помоћник директора	свега	6	4	-	2	-	all	Director, deputy director and assistant director
	жене	2	1	-	1	-	female	
Угљевик	свега	117	80	5	25	7	all	Ugljevik
	жене	78	56	5	14	3	female	
Нижи разреди, I–V (ISCED 1)	свега	48	42	3	1	2	all	Lower grades, 1–5 (ISCED 1)
	жене	36	32	3	1	-	female	
Виши разреди, VI–IX (ISCED 2)	свега	69	38	2	24	5	all	Higher grades, 6–9 (ISCED 2)
	жене	42	24	2	13	3	female	
Наставници који су одсутни дуже од 1 мјесеца	свега	6					all	Teachers absent for longer than a month
	жене	6					female	
Директор, замјеник директора и помоћник директора	свега	5	4	1	-	-	all	Director, deputy director and assistant director
	жене	-	-	-	-	-	female	
Фоча	свега	103	84	17	-	2	all	Foča
	жене	60	47	12	-	1	female	
Нижи разреди, I–V (ISCED 1)	свега	40	35	5	-	-	all	Lower grades, 1–5 (ISCED 1)
	жене	29	24	5	-	-	female	
Виши разреди, VI–IX (ISCED 2)	свега	63	49	12	-	2	all	Higher grades, 6–9 (ISCED 2)
	жене	31	23	7	-	1	female	
Наставници који су одсутни дуже од 1 мјесеца	свега	1					all	Teachers absent for longer than a month
	жене	1					female	
Директор, замјеник директора и помоћник директора	свега	6	5	-	1	-	all	Director, deputy director and assistant director
	жене	2	2	-	-	-	female	
Хан Пијесак	свега	25	8	1	7	9	all	Han Pijesak
	жене	14	5	1	4	4	female	
Нижи разреди, I–V (ISCED 1)	свега	10	6	1	-	3	all	Lower grades, 1–5 (ISCED 1)
	жене	8	5	1	-	2	female	
Виши разреди, VI–IX (ISCED 2)	свега	15	2	-	7	6	all	Higher grades, 6–9 (ISCED 2)
	жене	6	-	-	4	2	female	
Наставници који су одсутни дуже од 1 мјесеца	свега	2					all	Teachers absent for longer than a month
	жене	2					female	
Директор, замјеник директора и помоћник директора	свега	1	1	-	-	-	all	Director, deputy director and assistant director
	жене	1	1	-	-	-	female	



2.6. НАСТАВНИЦИ, ДИРЕКТОР И ДРУГЕ ОСОБЕ КОЈЕ ОБАВЉАЈУ МЕНАѢРСКЕ ФУНКЦИЈЕ РЕДОВНИХ ОСНОВНИХ ШКОЛА НА ПОЧЕТКУ ШКОЛСКЕ 2016/2017. ГОД.  
 TEACHERS, DIRECTOR AND OTHER MANAGERIAL STAFF OF REGULAR PRIMARY SCHOOLS AT THE BEGINNING OF THE SCHOOL YEAR 2016/2017

(наставак–continued)

	Пол	Укупно Total	Са пуним радним временом Working full-time		Са непуним радним временом Working part-time		Sex	
			на неодређено вријеме on a permanent basis	на одређено вријеме on a temporary basis	на неодређено вријеме on a permanent basis	на одређено вријеме on a temporary basis		
Чајниче	свега	38	27	11	-	-	all	Čajniče
	жене	22	18	4	-	-	female	
Нижи разреди, I–V (ISCED 1)	свега	14	11	3	-	-	all	Lower grades, 1–5 (ISCED 1)
	жене	12	10	2	-	-	female	
Виши разреди, VI–IX (ISCED 2)	свега	24	16	8	-	-	all	Higher grades, 6–9 (ISCED 2)
	жене	10	8	2	-	-	female	
Наставници који су одсутни дуже од 1 мјесеца	свега	2					all	Teachers absent for longer than a month
	жене	2					female	
Директор, замјеник директора и помоћник директора	свега	1	1	-	-	-	all	Director, deputy director and assistant director
	жене	-	-	-	-	-	female	
Челинац	свега	121	79	10	23	9	all	Čelinac
	жене	85	60	9	11	5	female	
Нижи разреди, I–V (ISCED 1)	свега	54	43	8	2	1	all	Lower grades, 1–5 (ISCED 1)
	жене	44	35	8	-	1	female	
Виши разреди, VI–IX (ISCED 2)	свега	67	36	2	21	8	all	Higher grades, 6–9 (ISCED 2)
	жене	41	25	1	11	4	female	
Наставници који су одсутни дуже од 1 мјесеца	свега	7					all	Teachers absent for longer than a month
	жене	6					female	
Директор, замјеник директора и помоћник директора	свега	4	3	1	-	-	all	Director, deputy director and assistant director
	жене	1	1	-	-	-	female	
Шамац	свега	110	42	8	47	13	all	Šamac
	жене	58	25	6	21	6	female	
Нижи разреди, I–V (ISCED 1)	свега	40	30	7	2	1	all	Lower grades, 1–5 (ISCED 1)
	жене	26	19	6	1	-	female	
Виши разреди, VI–IX (ISCED 2)	свега	70	12	1	45	12	all	Higher grades, 6–9 (ISCED 2)
	жене	32	6	-	20	6	female	
Наставници који су одсутни дуже од 1 мјесеца	свега	12					all	Teachers absent for longer than a month
	жене	12					female	
Директор, замјеник директора и помоћник директора	свега	4	4	-	-	-	all	Director, deputy director and assistant director
	жене	3	3	-	-	-	female	
Шековићи	свега	45	31	5	4	5	all	Šekovići
	жене	28	22	2	1	3	female	
Нижи разреди, I–V (ISCED 1)	свега	17	12	5	-	-	all	Lower grades, 1–5 (ISCED 1)
	жене	13	11	2	-	-	female	
Виши разреди, VI–IX (ISCED 2)	свега	28	19	-	4	5	all	Higher grades, 6–9 (ISCED 2)
	жене	15	11	-	1	3	female	
Наставници који су одсутни дуже од 1 мјесеца	свега	4					all	Teachers absent for longer than a month
	жене	4					female	
Директор, замјеник директора и помоћник директора	свега	2	1	1	-	-	all	Director, deputy director and assistant director
	жене	2	1	1	-	-	female	
Шипово	свега	71	48	5	12	6	all	Šipovo
	жене	46	34	5	5	2	female	
Нижи разреди, I–V (ISCED 1)	свега	24	19	5	-	-	all	Lower grades, 1–5 (ISCED 1)
	жене	22	17	5	-	-	female	
Виши разреди, VI–IX (ISCED 2)	свега	47	29	-	12	6	all	Higher grades, 6–9 (ISCED 2)
	жене	24	17	-	5	2	female	
Наставници који су одсутни дуже од 1 мјесеца	свега	5					all	Teachers absent for longer than a month
	жене	4					female	
Директор, замјеник директора и помоћник директора	свега	2	1	1	-	-	all	Director, deputy director and assistant director
	жене	1	-	1	-	-	female	

2.7. НАСТАВНИЦИ РЕДОВНИХ ОСНОВНИХ ШКОЛА ПО ISCED НИВОИМА, ПОЛУ И ГОДИНАМА СТАРОСТИ НА ПОЧЕТКУ ШКОЛСКЕ 2016/2017. ГОДИНЕ  
TEACHERS OF REGULAR PRIMARY SCHOOLS BY ISCED LEVEL, SEX AND AGE AT THE BEGINNING OF THE SCHOOL YEAR 2016/2017

	Пол	Укупно Total	Године старости / Age										Sex	
			<25	25–29	30–34	35–39	40–44	45–49	50–54	55–59	60–64	65+		
УКУПНО	свега	8 108	184	1 220	1 714	1 338	1 200	630	632	697	480	13	all	TOTAL
	мушки	2 412	43	336	494	419	290	143	193	296	192	6	male	
	женски	5 696	141	884	1 220	919	910	487	439	401	288	7	female	
ISCED 1	свега	3 226	49	592	746	515	547	259	160	203	150	5	all	ISCED 1
	мушки	432	3	70	81	64	66	24	15	66	42	1	male	
	женски	2 794	46	522	665	451	481	235	145	137	108	4	female	
ISCED 2	свега	4 882	135	628	968	823	653	371	472	494	330	8	all	ISCED 2
	мушки	1 980	40	266	413	355	224	119	178	230	150	5	male	
	женски	2 902	95	362	555	468	429	252	294	264	180	3	female	
Град Бања Лука	свега	1 167	22	139	200	212	233	115	90	87	63	6	all	City of Banja Luka
	мушки	266	2	42	45	66	35	13	22	27	12	2	male	
	женски	901	20	97	155	146	198	102	68	60	51	4	female	
ISCED 1	свега	462	5	66	89	67	101	44	29	36	24	1	all	ISCED 1
	мушки	39	-	8	2	9	3	1	1	11	4	-	male	
	женски	423	5	58	87	58	98	43	28	25	20	1	female	
ISCED 2	свега	705	17	73	111	145	132	71	61	51	39	5	all	ISCED 2
	мушки	227	2	34	43	57	32	12	21	16	8	2	male	
	женски	478	15	39	68	88	100	59	40	35	31	3	female	
Берковићи	свега	28	-	7	4	4	3	2	2	2	4	-	all	Berkovići
	мушки	12	-	4	1	1	2	1	1	-	2	-	male	
	женски	16	-	3	3	3	1	1	1	2	2	-	female	
ISCED 1	свега	12	-	3	4	2	1	-	1	-	1	-	all	ISCED 1
	мушки	3	-	1	1	-	-	-	-	-	1	-	male	
	женски	9	-	2	3	2	1	-	1	-	-	-	female	
ISCED 2	свега	16	-	4	-	2	2	2	1	2	3	-	all	ISCED 2
	мушки	9	-	3	-	1	2	1	1	-	1	-	male	
	женски	7	-	1	-	1	-	1	-	2	2	-	female	
Град Бијељина	свега	664	10	116	126	97	89	43	62	64	57	-	all	City of Bijeljina
	мушки	189	2	38	39	31	27	7	12	17	16	-	male	
	женски	475	8	78	87	66	62	36	50	47	41	-	female	
ISCED 1	свега	274	-	52	58	55	49	22	12	10	16	-	all	ISCED 1
	мушки	45	-	10	5	8	13	4	1	3	1	-	male	
	женски	229	-	42	53	47	36	18	11	7	15	-	female	
ISCED 2	свега	390	10	64	68	42	40	21	50	54	41	-	all	ISCED 2
	мушки	144	2	28	34	23	14	3	11	14	15	-	male	
	женски	246	8	36	34	19	26	18	39	40	26	-	female	
Билећа	свега	80	-	8	11	17	19	5	6	10	4	-	all	Bileća
	мушки	20	-	2	3	2	4	-	3	5	1	-	male	
	женски	60	-	6	8	15	15	5	3	5	3	-	female	
ISCED 1	свега	25	-	2	7	3	4	3	2	2	2	-	all	ISCED 1
	мушки	-	-	-	-	-	-	-	-	-	-	-	male	
	женски	25	-	2	7	3	4	3	2	2	2	-	female	
ISCED 2	свега	55	-	6	4	14	15	2	4	8	2	-	all	ISCED 2
	мушки	20	-	2	3	2	4	-	3	5	1	-	male	
	женски	35	-	4	1	12	11	2	1	3	1	-	female	
Братунац	свега	128	1	15	29	18	20	11	12	17	5	-	all	Bratunac
	мушки	42	1	11	3	5	5	5	5	5	2	-	male	
	женски	86	-	4	26	13	15	6	7	12	3	-	female	
ISCED 1	свега	49	-	3	16	7	11	2	4	4	2	-	all	ISCED 1
	мушки	5	-	1	-	1	-	1	1	1	-	-	male	
	женски	44	-	2	16	6	11	1	3	3	2	-	female	
ISCED 2	свега	79	1	12	13	11	9	9	8	13	3	-	all	ISCED 2
	мушки	37	1	10	3	4	5	4	4	4	2	-	male	
	женски	42	-	2	10	7	4	5	4	9	1	-	female	

2.7. НАСТАВНИЦИ РЕДОВНИХ ОСНОВНИХ ШКОЛА ПО ISCED НИВОИМА, ПОЛУ И ГОДИНАМА СТАРОСТИ НА ПОЧЕТКУ ШКОЛСКЕ 2016/2017. ГОДИНЕ  
TEACHERS OF REGULAR PRIMARY SCHOOLS BY ISCED LEVEL, SEX AND AGE AT THE BEGINNING OF THE SCHOOL YEAR 2016/2017

(наставак-continued)

	Пол	Укупно Total	Године старости / Age										Sex	
			<25	25-29	30-34	35-39	40-44	45-49	50-54	55-59	60-64	65+		
Брод	свега	87	1	18	18	11	15	10	6	3	5	-	all	Brod
	мушки	24	-	5	5	5	5	2	-	-	2	-	male	
	женски	63	1	13	13	6	10	8	6	3	3	-	female	
ISCED 1	свега	34	-	6	9	4	5	7	1	1	1	-	all	ISCED 1
	мушки	1	-	-	-	-	1	-	-	-	-	-	male	
	женски	33	-	6	9	4	4	7	1	1	1	-	female	
ISCED 2	свега	53	1	12	9	7	10	3	5	2	4	-	all	ISCED 2
	мушки	23	-	5	5	5	4	2	-	-	2	-	male	
	женски	30	1	7	4	2	6	1	5	2	2	-	female	
Вишеград	свега	58	-	8	12	11	6	3	3	9	6	-	all	Višegrad
	мушки	17	-	3	2	1	2	-	1	6	2	-	male	
	женски	41	-	5	10	10	4	3	2	3	4	-	female	
ISCED 1	свега	30	-	5	10	6	3	1	-	3	2	-	all	ISCED 1
	мушки	6	-	1	2	1	1	-	-	1	-	-	male	
	женски	24	-	4	8	5	2	1	-	2	2	-	female	
ISCED 2	свега	28	-	3	2	5	3	2	3	6	4	-	all	ISCED 2
	мушки	11	-	2	-	-	1	-	1	5	2	-	male	
	женски	17	-	1	2	5	2	2	2	1	2	-	female	
Власеница	свега	50	-	10	16	6	7	1	3	3	4	-	all	Vlasenica
	мушки	12	-	1	4	2	1	-	-	2	2	-	male	
	женски	38	-	9	12	4	6	1	3	1	2	-	female	
ISCED 1	свега	24	-	8	10	3	2	-	-	-	1	-	all	ISCED 1
	мушки	2	-	1	-	1	-	-	-	-	-	-	male	
	женски	22	-	7	10	2	2	-	-	-	1	-	female	
ISCED 2	свега	26	-	2	6	3	5	1	3	3	3	-	all	ISCED 2
	мушки	10	-	-	4	1	1	-	-	2	2	-	male	
	женски	16	-	2	2	2	4	1	3	1	1	-	female	
Вукосавље	свега	39	9	4	12	3	3	4	-	2	2	-	all	Vukosavlje
	мушки	11	5	2	2	1	1	-	-	-	-	-	male	
	женски	28	4	2	10	2	2	4	-	2	2	-	female	
ISCED 1	свега	17	4	2	5	2	1	3	-	-	-	-	all	ISCED 1
	мушки	1	1	-	-	-	-	-	-	-	-	-	male	
	женски	16	3	2	5	2	1	3	-	-	-	-	female	
ISCED 2	свега	22	5	2	7	1	2	1	-	2	2	-	all	ISCED 2
	мушки	10	4	2	2	1	1	-	-	-	-	-	male	
	женски	12	1	-	5	-	1	1	-	2	2	-	female	
Гацко	свега	60	1	9	11	10	6	5	12	3	3	-	all	Gacko
	мушки	13	-	2	-	2	-	1	5	1	2	-	male	
	женски	47	1	7	11	8	6	4	7	2	1	-	female	
ISCED 1	свега	25	-	5	6	5	3	2	2	2	-	-	all	ISCED 1
	мушки	-	-	-	-	-	-	-	-	-	-	-	male	
	женски	25	-	5	6	5	3	2	2	2	-	-	female	
ISCED 2	свега	35	1	4	5	5	3	3	10	1	3	-	all	ISCED 2
	мушки	13	-	2	-	2	-	1	5	1	2	-	male	
	женски	22	1	2	5	3	3	2	5	-	1	-	female	
Градишка	свега	332	8	32	77	48	56	40	32	22	17	-	all	Gradiška
	мушки	84	1	8	16	20	5	8	9	7	10	-	male	
	женски	248	7	24	61	28	51	32	23	15	7	-	female	
ISCED 1	свега	144	3	15	35	13	36	21	8	11	2	-	all	ISCED 1
	мушки	11	-	1	2	2	2	-	1	2	1	-	male	
	женски	133	3	14	33	11	34	21	7	9	1	-	female	
ISCED 2	свега	188	5	17	42	35	20	19	24	11	15	-	all	ISCED 2
	мушки	73	1	7	14	18	3	8	8	5	9	-	male	
	женски	115	4	10	28	17	17	11	16	6	6	-	female	

2.7. НАСТАВНИЦИ РЕДОВНИХ ОСНОВНИХ ШКОЛА ПО ISCED НИВОИМА, ПОЛУ И ГОДИНАМА СТАРОСТИ НА ПОЧЕТКУ ШКОЛСКЕ 2016/2017. ГОДИНЕ  
TEACHERS OF REGULAR PRIMARY SCHOOLS BY ISCED LEVEL, SEX AND AGE AT THE BEGINNING OF THE SCHOOL YEAR 2016/2017

(наставак—continued)

	Пол	Укупно Total	Године старости / Age										Sex	
			<25	25–29	30–34	35–39	40–44	45–49	50–54	55–59	60–64	65+		
Дервента	свега	205	3	24	51	37	36	17	17	11	9	-	all	Derventa
	мушки	69	-	6	19	12	12	6	7	6	1	-	male	
	женски	136	3	18	32	25	24	11	10	5	8	-	female	
ISCED 1	свега	83	2	5	12	20	26	7	3	3	5	-	all	ISCED 1
	мушки	16	-	1	1	3	9	-	-	1	1	-	male	
	женски	67	2	4	11	17	17	7	3	2	4	-	female	
ISCED 2	свега	122	1	19	39	17	10	10	14	8	4	-	all	ISCED 2
	мушки	53	-	5	18	9	3	6	7	5	-	-	male	
	женски	69	1	14	21	8	7	4	7	3	4	-	female	
Град Добој	свега	441	22	81	99	90	44	30	24	32	18	1	all	City of Doboј
	мушки	122	7	16	35	18	13	7	9	11	6	-	male	
	женски	319	15	65	64	72	31	23	15	21	12	1	female	
ISCED 1	свега	180	6	47	42	39	21	9	4	6	5	1	all	ISCED 1
	мушки	16	-	2	5	3	-	2	-	3	1	-	male	
	женски	164	6	45	37	36	21	7	4	3	4	1	female	
ISCED 2	свега	261	16	34	57	51	23	21	20	26	13	-	all	ISCED 2
	мушки	106	7	14	30	15	13	5	9	8	5	-	male	
	женски	155	9	20	27	36	10	16	11	18	8	-	female	
Доњи Жабар	свега	32	1	5	11	1	5	2	1	4	2	-	all	Donji Žabar
	мушки	15	-	1	4	1	4	1	-	3	1	-	male	
	женски	17	1	4	7	-	1	1	1	1	1	-	female	
ISCED 1	свега	12	1	1	8	-	-	-	1	1	-	-	all	ISCED 1
	мушки	3	-	-	2	-	-	-	-	1	-	-	male	
	женски	9	1	1	6	-	-	-	1	-	-	-	female	
ISCED 2	свега	20	-	4	3	1	5	2	-	3	2	-	all	ISCED 2
	мушки	12	-	1	2	1	4	1	-	2	1	-	male	
	женски	8	-	3	1	-	1	1	-	1	1	-	female	
Град Зворник	свега	318	10	53	63	49	24	30	26	36	27	-	all	City of Zvornik
	мушки	101	3	12	17	17	9	12	5	13	13	-	male	
	женски	217	7	41	46	32	15	18	21	23	14	-	female	
ISCED 1	свега	134	3	35	31	18	7	9	9	12	10	-	all	ISCED 1
	мушки	16	-	3	3	2	1	3	-	2	2	-	male	
	женски	118	3	32	28	16	6	6	9	10	8	-	female	
ISCED 2	свега	184	7	18	32	31	17	21	17	24	17	-	all	ISCED 2
	мушки	85	3	9	14	15	8	9	5	11	11	-	male	
	женски	99	4	9	18	16	9	12	12	13	6	-	female	
Источни Дрвар	свега	-	-	-	-	-	-	-	-	-	-	-	all	Istočni Drvar
	мушки	-	-	-	-	-	-	-	-	-	-	-	male	
	женски	-	-	-	-	-	-	-	-	-	-	-	female	
ISCED 1	свега	-	-	-	-	-	-	-	-	-	-	-	all	ISCED 1
	мушки	-	-	-	-	-	-	-	-	-	-	-	male	
	женски	-	-	-	-	-	-	-	-	-	-	-	female	
ISCED 2	свега	-	-	-	-	-	-	-	-	-	-	-	all	ISCED 2
	мушки	-	-	-	-	-	-	-	-	-	-	-	male	
	женски	-	-	-	-	-	-	-	-	-	-	-	female	
Источни Мостар	свега	-	-	-	-	-	-	-	-	-	-	-	all	Istočni Mostar
	мушки	-	-	-	-	-	-	-	-	-	-	-	male	
	женски	-	-	-	-	-	-	-	-	-	-	-	female	
ISCED 1	свега	-	-	-	-	-	-	-	-	-	-	-	all	ISCED 1
	мушки	-	-	-	-	-	-	-	-	-	-	-	male	
	женски	-	-	-	-	-	-	-	-	-	-	-	female	
ISCED 2	свега	-	-	-	-	-	-	-	-	-	-	-	all	ISCED 2
	мушки	-	-	-	-	-	-	-	-	-	-	-	male	
	женски	-	-	-	-	-	-	-	-	-	-	-	female	

2.7. НАСТАВНИЦИ РЕДОВНИХ ОСНОВНИХ ШКОЛА ПО ISCED НИВОИМА, ПОЛУ И ГОДИНАМА СТАРОСТИ НА ПОЧЕТКУ ШКОЛСКЕ 2016/2017. ГОДИНЕ  
TEACHERS OF REGULAR PRIMARY SCHOOLS BY ISCED LEVEL, SEX AND AGE AT THE BEGINNING OF THE SCHOOL YEAR 2016/2017

(наставак-continued)

	Пол	Укупно Total	Године старости / Age										Sex	
			<25	25-29	30-34	35-39	40-44	45-49	50-54	55-59	60-64	65+		
Град Источно Сарајево	свега	372	10	52	70	71	42	27	35	26	36	3	all	City of Istočno Sarajevo
	мушки	86	2	11	11	23	8	7	7	6	10	1	male	
	женски	286	8	41	59	48	34	20	28	20	26	2	female	
ISCED 1	свега	142	3	28	35	20	15	12	8	7	11	3	all	ISCED 1
	мушки	10	-	2	1	-	-	1	-	-	3	1	male	
	женски	132	3	26	34	20	13	11	8	7	8	2	female	
ISCED 2	свега	230	7	24	35	51	27	15	27	19	25	-	all	ISCED 2
	мушки	76	2	9	10	23	6	6	7	6	7	-	male	
	женски	154	5	15	25	28	21	9	20	13	18	-	female	
Источна Илиџа	свега	95	-	12	13	20	18	8	10	6	8	-	all	Istočna Ilidža
	мушки	16	-	2	2	3	2	1	3	1	2	-	male	
	женски	79	-	10	11	17	16	7	7	5	6	-	female	
ISCED 1	свега	35	-	7	6	8	3	3	3	1	4	-	all	ISCED 1
	мушки	1	-	-	-	-	-	-	-	-	1	-	male	
	женски	34	-	7	6	8	3	3	3	1	3	-	female	
ISCED 2	свега	60	-	5	7	12	15	5	7	5	4	-	all	ISCED 2
	мушки	15	-	2	2	3	2	1	3	1	1	-	male	
	женски	45	-	3	5	9	13	4	4	4	3	-	female	
Источни Стари Град	свега	-	-	-	-	-	-	-	-	-	-	-	all	Istočni Stari Grad
	мушки	-	-	-	-	-	-	-	-	-	-	-	male	
	женски	-	-	-	-	-	-	-	-	-	-	-	female	
ISCED 1	свега	-	-	-	-	-	-	-	-	-	-	-	all	ISCED 1
	мушки	-	-	-	-	-	-	-	-	-	-	-	male	
	женски	-	-	-	-	-	-	-	-	-	-	-	female	
ISCED 2	свега	-	-	-	-	-	-	-	-	-	-	-	all	ISCED 2
	мушки	-	-	-	-	-	-	-	-	-	-	-	male	
	женски	-	-	-	-	-	-	-	-	-	-	-	female	
Источно Ново Сарајево	свега	65	4	8	9	8	8	8	5	3	12	-	all	Istočno Novo Sarajevo
	мушки	12	1	2	1	2	2	3	-	-	1	-	male	
	женски	53	3	6	8	6	6	5	5	3	11	-	female	
ISCED 1	свега	24	-	4	4	4	3	4	3	-	2	-	all	ISCED 1
	мушки	-	-	-	-	-	-	-	-	-	-	-	male	
	женски	24	-	4	4	4	3	4	3	-	2	-	female	
ISCED 2	свега	41	4	4	5	4	5	4	2	3	10	-	all	ISCED 2
	мушки	12	1	2	1	2	2	3	-	-	1	-	male	
	женски	29	3	2	4	2	3	1	2	3	9	-	female	
Пале	свега	128	5	16	27	28	7	6	13	8	15	3	all	Pale
	мушки	36	1	4	3	11	1	2	3	3	7	1	male	
	женски	92	4	12	24	17	6	4	10	5	8	2	female	
ISCED 1	свега	47	3	9	12	5	4	2	1	3	5	3	all	ISCED 1
	мушки	5	-	1	1	-	-	-	-	-	2	1	male	
	женски	42	3	8	11	5	4	2	1	3	3	2	female	
ISCED 2	свега	81	2	7	15	23	3	4	12	5	10	-	all	ISCED 2
	мушки	31	1	3	2	11	1	2	3	3	5	-	male	
	женски	50	1	4	13	12	2	2	9	2	5	-	female	
Соколац	свега	63	1	8	18	8	8	5	6	8	1	-	all	Sokolac
	мушки	14	-	2	4	1	3	1	1	2	-	-	male	
	женски	49	1	6	14	7	5	4	5	6	1	-	female	
ISCED 1	свега	30	-	3	12	3	5	3	1	3	-	-	all	ISCED 1
	мушки	3	-	-	-	-	2	1	-	-	-	-	male	
	женски	27	-	3	12	3	3	2	1	3	-	-	female	
ISCED 2	свега	33	1	5	6	5	3	2	5	5	1	-	all	ISCED 2
	мушки	11	-	2	4	1	1	-	1	2	-	-	male	
	женски	22	1	3	2	4	2	2	4	3	1	-	female	

2.7. НАСТАВНИЦИ РЕДОВНИХ ОСНОВНИХ ШКОЛА ПО ISCED НИВОИМА, ПОЛУ И ГОДИНАМА СТАРОСТИ НА ПОЧЕТКУ ШКОЛСКЕ 2016/2017. ГОДИНЕ  
TEACHERS OF REGULAR PRIMARY SCHOOLS BY ISCED LEVEL, SEX AND AGE AT THE BEGINNING OF THE SCHOOL YEAR 2016/2017

(наставак-continued)

	Пол	Укупно Total	Године старости / Age										Sex	
			<25	25-29	30-34	35-39	40-44	45-49	50-54	55-59	60-64	65+		
Трново	свега	21	-	8	3	7	1	-	1	1	-	-	all	Trnovo
	мушки	8	-	1	1	6	-	-	-	-	-	-	male	
	женски	13	-	7	2	1	1	-	1	1	-	-	female	
ISCED 1	свега	6	-	5	1	-	-	-	-	-	-	-	all	ISCED 1
	мушки	1	-	1	-	-	-	-	-	-	-	-	male	
	женски	5	-	4	1	-	-	-	-	-	-	-	female	
ISCED 2	свега	15	-	3	2	7	1	-	1	1	-	-	all	ISCED 2
	мушки	7	-	-	1	6	-	-	-	-	-	-	male	
	женски	8	-	3	1	1	1	-	1	1	-	-	female	
Језеро	свега	24	-	6	9	5	2	-	2	-	-	-	all	Jezero
	мушки	8	-	3	2	1	1	-	1	-	-	-	male	
	женски	16	-	3	7	4	1	-	1	-	-	-	female	
ISCED 1	свега	5	-	-	3	1	-	-	1	-	-	-	all	ISCED 1
	мушки	-	-	-	-	-	-	-	-	-	-	-	male	
	женски	5	-	-	3	1	-	-	1	-	-	-	female	
ISCED 2	свега	19	-	6	6	4	2	-	1	-	-	-	all	ISCED 2
	мушки	8	-	3	2	1	1	-	1	-	-	-	male	
	женски	11	-	3	4	3	1	-	-	-	-	-	female	
Калиновик	свега	19	-	3	4	2	2	1	3	3	1	-	all	Kalinovik
	мушки	5	-	-	2	-	-	-	1	1	1	-	male	
	женски	14	-	3	2	2	2	1	2	2	-	-	female	
ISCED 1	свега	5	-	3	-	-	1	1	-	-	-	-	all	ISCED 1
	мушки	-	-	-	-	-	-	-	-	-	-	-	male	
	женски	5	-	3	-	-	1	1	-	-	-	-	female	
ISCED 2	свега	14	-	-	4	2	1	-	3	3	1	-	all	ISCED 2
	мушки	5	-	-	2	-	-	-	1	1	1	-	male	
	женски	9	-	-	2	2	1	-	2	2	-	-	female	
Кнежево	свега	84	2	16	17	12	6	8	5	13	5	-	all	Kneževo
	мушки	37	-	5	6	6	4	6	2	4	4	-	male	
	женски	47	2	11	11	6	2	2	3	9	1	-	female	
ISCED 1	свега	32	-	9	3	2	4	5	1	6	2	-	all	ISCED 1
	мушки	13	-	-	2	2	3	3	-	1	2	-	male	
	женски	19	-	9	1	-	1	2	1	5	-	-	female	
ISCED 2	свега	52	2	7	14	10	2	3	4	7	3	-	all	ISCED 2
	мушки	24	-	5	4	4	1	3	2	3	2	-	male	
	женски	28	2	2	10	6	1	-	2	4	1	-	female	
Козарска Дубица	свега	123	3	15	27	24	18	10	14	6	6	-	all	Kozarska Dubica
	мушки	30	1	5	7	6	2	1	4	2	2	-	male	
	женски	93	2	10	20	18	16	9	10	4	4	-	female	
ISCED 1	свега	48	1	8	11	8	5	3	7	2	3	-	all	ISCED 1
	мушки	2	-	1	-	1	-	-	-	-	-	-	male	
	женски	46	1	7	11	7	5	3	7	2	3	-	female	
ISCED 2	свега	75	2	7	16	16	13	7	7	4	3	-	all	ISCED 2
	мушки	28	1	4	7	5	2	1	4	2	2	-	male	
	женски	47	1	3	9	11	11	6	3	2	1	-	female	
Костајница	свега	31	2	3	9	2	1	5	4	4	1	-	all	Kostajnica
	мушки	12	-	1	3	1	-	2	1	3	1	-	male	
	женски	19	2	2	6	1	1	3	3	1	-	-	female	
ISCED 1	свега	12	-	2	3	-	-	3	3	1	-	-	all	ISCED 1
	мушки	2	-	-	-	-	-	1	-	1	-	-	male	
	женски	10	-	2	3	-	-	2	3	-	-	-	female	
ISCED 2	свега	19	2	1	6	2	1	2	1	3	1	-	all	ISCED 2
	мушки	10	-	1	3	1	-	1	1	2	1	-	male	
	женски	9	2	-	3	1	1	1	-	1	-	-	female	

2.7. НАСТАВНИЦИ РЕДОВНИХ ОСНОВНИХ ШКОЛА ПО ISCED НИВОИМА, ПОЛУ И ГОДИНАМА СТАРОСТИ НА ПОЧЕТКУ ШКОЛСКЕ 2016/2017. ГОДИНЕ  
 TEACHERS OF REGULAR PRIMARY SCHOOLS BY ISCED LEVEL, SEX AND AGE AT THE BEGINNING OF THE SCHOOL YEAR 2016/2017

(наставак–continued)

	Пол	Укупно Total	Године старости / Age										Sex	
			<25	25–29	30–34	35–39	40–44	45–49	50–54	55–59	60–64	65+		
Котор Варош	свега	142	2	10	35	22	17	14	12	21	9	-	all	Kotor Varoš
	мушки	67	-	4	16	9	8	3	6	16	5	-	male	
	женски	75	2	6	19	13	9	11	6	5	4	-	female	
ISCED 1	свега	47	-	4	16	8	5	5	2	2	5	-	all	ISCED 1
	мушки	15	-	-	7	2	1	-	-	2	3	-	male	
	женски	32	-	4	9	6	4	5	2	-	2	-	female	
ISCED 2	свега	95	2	6	19	14	12	9	10	19	4	-	all	ISCED 2
	мушки	52	-	4	9	7	7	3	6	14	2	-	male	
	женски	43	2	2	10	7	5	6	4	5	2	-	female	
Крупа на Уни	свега	22	1	6	5	2	5	-	1	1	1	-	all	Krupa na Uni
	мушки	10	-	1	4	1	1	-	1	1	1	-	male	
	женски	12	1	5	1	1	4	-	-	-	-	-	female	
ISCED 1	свега	8	-	2	2	1	2	-	1	-	-	-	all	ISCED 1
	мушки	2	-	-	1	-	-	-	1	-	-	-	male	
	женски	6	-	2	1	1	2	-	-	-	-	-	female	
ISCED 2	свега	14	1	4	3	1	3	-	-	1	1	-	all	ISCED 2
	мушки	8	-	1	3	1	1	-	-	1	1	-	male	
	женски	6	1	3	-	-	2	-	-	-	-	-	female	
Купрес	свега	-	-	-	-	-	-	-	-	-	-	-	all	Kupres
	мушки	-	-	-	-	-	-	-	-	-	-	-	male	
	женски	-	-	-	-	-	-	-	-	-	-	-	female	
ISCED 1	свега	-	-	-	-	-	-	-	-	-	-	-	all	ISCED 1
	мушки	-	-	-	-	-	-	-	-	-	-	-	male	
	женски	-	-	-	-	-	-	-	-	-	-	-	female	
ISCED 2	свега	-	-	-	-	-	-	-	-	-	-	-	all	ISCED 2
	мушки	-	-	-	-	-	-	-	-	-	-	-	male	
	женски	-	-	-	-	-	-	-	-	-	-	-	female	
Лакташи	свега	226	2	33	51	38	41	17	16	18	10	-	all	Laktaši
	мушки	57	-	8	10	8	9	4	3	8	7	-	male	
	женски	169	2	25	41	30	32	13	13	10	3	-	female	
ISCED 1	свега	92	-	20	23	16	14	2	3	9	5	-	all	ISCED 1
	мушки	10	-	3	-	1	-	-	-	3	3	-	male	
	женски	82	-	17	23	16	13	2	3	6	2	-	female	
ISCED 2	свега	134	2	13	28	22	27	15	13	9	5	-	all	ISCED 2
	мушки	47	-	5	10	8	8	4	3	5	4	-	male	
	женски	87	2	8	18	14	19	11	10	4	1	-	female	
Лопаре	свега	103	2	15	31	15	6	5	11	12	6	-	all	Lopare
	мушки	35	-	5	14	1	1	2	2	8	2	-	male	
	женски	68	2	10	17	14	5	3	9	4	4	-	female	
ISCED 1	свега	45	-	7	12	10	3	-	4	5	4	-	all	ISCED 1
	мушки	13	-	1	4	1	1	-	1	3	2	-	male	
	женски	32	-	6	8	9	2	-	3	2	2	-	female	
ISCED 2	свега	58	2	8	19	5	3	5	7	7	2	-	all	ISCED 2
	мушки	22	-	4	10	-	-	2	1	5	-	-	male	
	женски	36	2	4	9	5	3	3	6	2	2	-	female	
Љубиње	свега	24	-	3	4	5	1	5	4	1	1	-	all	Ljubinje
	мушки	3	-	-	2	1	-	-	-	-	-	-	male	
	женски	21	-	3	2	4	1	5	4	1	1	-	female	
ISCED 1	свега	9	-	2	3	-	-	3	1	-	-	-	all	ISCED 1
	мушки	1	-	-	1	-	-	-	-	-	-	-	male	
	женски	8	-	2	2	-	-	3	1	-	-	-	female	
ISCED 2	свега	15	-	1	1	5	1	2	3	1	1	-	all	ISCED 2
	мушки	2	-	-	1	1	-	-	-	-	-	-	male	
	женски	13	-	1	-	4	1	2	3	1	1	-	female	

2.7. НАСТАВНИЦИ РЕДОВНИХ ОСНОВНИХ ШКОЛА ПО ISCED НИВОИМА, ПОЛУ И ГОДИНАМА СТАРОСТИ НА ПОЧЕТКУ ШКОЛСКЕ 2016/2017. ГОДИНЕ  
TEACHERS OF REGULAR PRIMARY SCHOOLS BY ISCED LEVEL, SEX AND AGE AT THE BEGINNING OF THE SCHOOL YEAR 2016/2017

(наставак-continued)

	Пол	Укупно Total	Године старости / Age										Sex	
			<25	25-29	30-34	35-39	40-44	45-49	50-54	55-59	60-64	65+		
Милићи	свега	49	1	7	14	4	7	2	4	5	5	-	all	Milići
	мушки	8	-	1	2	-	2	-	-	2	1	-	male	
	женски	41	1	6	12	4	5	2	4	3	4	-	female	
ISCED 1	свега	22	1	2	11	-	2	2	-	2	2	-	all	ISCED 1
	мушки	1	-	-	-	-	-	-	-	1	-	-	male	
	женски	21	1	2	11	-	2	2	-	1	2	-	female	
ISCED 2	свега	27	-	5	3	4	5	-	4	3	3	-	all	ISCED 2
	мушки	7	-	1	2	-	2	-	-	1	1	-	male	
	женски	20	-	4	1	4	3	-	4	2	2	-	female	
Модрича	свега	173	-	30	55	21	23	7	8	17	12	-	all	Modriča
	мушки	67	-	11	23	11	5	-	3	10	4	-	male	
	женски	106	-	19	32	10	18	7	5	7	8	-	female	
ISCED 1	свега	65	-	13	15	6	17	5	3	2	4	-	all	ISCED 1
	мушки	14	-	5	4	-	3	-	-	1	1	-	male	
	женски	51	-	8	11	6	14	5	3	1	3	-	female	
ISCED 2	свега	108	-	17	40	15	6	2	5	15	8	-	all	ISCED 2
	мушки	53	-	6	19	11	2	-	3	9	3	-	male	
	женски	55	-	11	21	4	4	2	2	6	5	-	female	
Мркоњић Град	свега	145	1	17	42	19	26	10	12	10	8	-	all	Mrkonjić Grad
	мушки	56	1	2	18	4	7	4	8	5	7	-	male	
	женски	89	-	15	24	15	19	6	4	5	1	-	female	
ISCED 1	свега	50	-	5	20	7	7	3	2	4	2	-	all	ISCED 1
	мушки	8	-	-	4	1	-	-	-	1	2	-	male	
	женски	42	-	5	16	6	7	3	2	3	-	-	female	
ISCED 2	свега	95	1	12	22	12	19	7	10	6	6	-	all	ISCED 2
	мушки	48	1	2	14	3	7	4	8	4	5	-	male	
	женски	47	-	10	8	9	12	3	2	2	1	-	female	
Невесиње	свега	92	-	17	16	19	12	5	5	9	8	1	all	Nevesinje
	мушки	23	-	5	3	3	2	1	1	4	3	1	male	
	женски	69	-	12	13	16	10	4	4	5	5	-	female	
ISCED 1	свега	39	-	5	13	9	7	1	-	2	2	-	all	ISCED 1
	мушки	7	-	2	2	1	2	-	-	-	-	-	male	
	женски	32	-	3	11	8	5	1	-	2	2	-	female	
ISCED 2	свега	53	-	12	3	10	5	4	5	7	6	1	all	ISCED 2
	мушки	16	-	3	1	2	-	1	1	4	3	1	male	
	женски	37	-	9	2	8	5	3	4	3	3	-	female	
Нови Град	свега	197	1	36	37	42	40	18	7	11	5	-	all	Novi Grad
	мушки	61	-	11	12	14	11	5	2	4	2	-	male	
	женски	136	1	25	25	28	29	13	5	7	3	-	female	
ISCED 1	свега	82	-	14	15	14	20	9	3	4	3	-	all	ISCED 1
	мушки	16	-	1	3	5	3	1	1	-	2	-	male	
	женски	66	-	13	12	9	17	8	2	4	1	-	female	
ISCED 2	свега	115	1	22	22	28	20	9	4	7	2	-	all	ISCED 2
	мушки	45	-	10	9	9	8	4	1	4	-	-	male	
	женски	70	1	12	13	19	12	5	3	3	2	-	female	
Ново Горажде	свега	-	-	-	-	-	-	-	-	-	-	-	all	Novo Goražde
	мушки	-	-	-	-	-	-	-	-	-	-	-	male	
	женски	-	-	-	-	-	-	-	-	-	-	-	female	
ISCED 1	свега	-	-	-	-	-	-	-	-	-	-	-	all	ISCED 1
	мушки	-	-	-	-	-	-	-	-	-	-	-	male	
	женски	-	-	-	-	-	-	-	-	-	-	-	female	
ISCED 2	свега	-	-	-	-	-	-	-	-	-	-	-	all	ISCED 2
	мушки	-	-	-	-	-	-	-	-	-	-	-	male	
	женски	-	-	-	-	-	-	-	-	-	-	-	female	



2.7. НАСТАВНИЦИ РЕДОВНИХ ОСНОВНИХ ШКОЛА ПО ISCED НИВОИМА, ПОЛУ И ГОДИНАМА СТАРОСТИ НА ПОЧЕТКУ ШКОЛСКЕ 2016/2017. ГОДИНЕ  
TEACHERS OF REGULAR PRIMARY SCHOOLS BY ISCED LEVEL, SEX AND AGE AT THE BEGINNING OF THE SCHOOL YEAR 2016/2017

(наставак-continued)

	Пол	Укупно Total	Године старости / Age										Sex	
			<25	25–29	30–34	35–39	40–44	45–49	50–54	55–59	60–64	65+		
Осмаци	свега	29	-	2	11	6	1	1	4	4	-	-	all	Osmaci
	мушки	9	-	1	4	2	-	-	1	1	-	-	male	
	женски	20	-	1	7	4	1	1	3	3	-	-	female	
ISCED 1	свега	10	-	-	3	3	1	1	1	1	-	-	all	ISCED 1
	мушки	2	-	-	1	-	-	-	1	-	-	-	male	
	женски	8	-	-	2	3	1	1	-	1	-	-	female	
ISCED 2	свега	19	-	2	8	3	-	-	3	3	-	-	all	ISCED 2
	мушки	7	-	1	3	2	-	-	-	1	-	-	male	
	женски	12	-	1	5	1	-	-	3	2	-	-	female	
Оштра Лука	свега	71	-	14	26	7	8	2	5	5	4	-	all	Oštra Luka
	мушки	29	-	5	10	6	2	-	3	2	1	-	male	
	женски	42	-	9	16	1	6	2	2	3	3	-	female	
ISCED 1	свега	17	-	3	5	2	2	-	2	2	1	-	all	ISCED 1
	мушки	3	-	-	1	1	-	-	1	-	-	-	male	
	женски	14	-	3	4	1	2	-	1	2	1	-	female	
ISCED 2	свега	54	-	11	21	5	6	2	3	3	3	-	all	ISCED 2
	мушки	26	-	5	9	5	2	-	2	2	1	-	male	
	женски	28	-	6	12	-	4	2	1	1	2	-	female	
Пелагићево	свега	30	1	6	3	5	3	-	1	8	3	-	all	Pelagićevo
	мушки	15	-	3	2	2	2	-	1	4	1	-	male	
	женски	15	1	3	1	3	1	-	-	4	2	-	female	
ISCED 1	свега	11	-	3	-	3	2	-	1	2	-	-	all	ISCED 1
	мушки	6	-	2	-	1	1	-	1	1	-	-	male	
	женски	5	-	1	-	2	1	-	-	1	-	-	female	
ISCED 2	свега	19	1	3	3	2	1	-	-	6	3	-	all	ISCED 2
	мушки	9	-	1	2	1	1	-	-	3	1	-	male	
	женски	10	1	2	1	1	-	-	-	3	2	-	female	
Петровац	свега	20	-	11	5	1	2	-	-	1	-	-	all	Petrovac
	мушки	6	-	2	3	-	-	-	-	1	-	-	male	
	женски	14	-	9	2	1	2	-	-	-	-	-	female	
ISCED 1	свега	5	-	4	-	-	1	-	-	-	-	-	all	ISCED 1
	мушки	-	-	-	-	-	-	-	-	-	-	-	male	
	женски	5	-	4	-	-	1	-	-	-	-	-	female	
ISCED 2	свега	15	-	7	5	1	1	-	-	1	-	-	all	ISCED 2
	мушки	6	-	2	3	-	-	-	-	1	-	-	male	
	женски	9	-	5	2	1	1	-	-	-	-	-	female	
Петрово	свега	52	2	10	12	8	5	5	3	5	2	-	all	Petrovo
	мушки	13	-	-	5	2	1	-	2	2	1	-	male	
	женски	39	2	10	7	6	4	5	1	3	1	-	female	
ISCED 1	свега	18	-	2	5	3	3	3	-	1	1	-	all	ISCED 1
	мушки	-	-	-	-	-	-	-	-	-	-	-	male	
	женски	18	-	2	5	3	3	3	-	1	1	-	female	
ISCED 2	свега	34	2	8	7	5	2	2	3	4	1	-	all	ISCED 2
	мушки	13	-	-	5	2	1	-	2	2	1	-	male	
	женски	21	2	8	2	3	1	2	1	2	-	-	female	
Град Приједор	свега	526	13	103	87	91	90	43	34	40	25	-	all	City of Prijedor
	мушки	146	2	24	25	34	16	12	11	17	5	-	male	
	женски	380	11	79	62	57	74	31	23	23	20	-	female	
ISCED 1	свега	224	5	59	38	39	42	17	7	8	9	-	all	ISCED 1
	мушки	20	1	5	5	5	2	-	-	1	1	-	male	
	женски	204	4	54	33	34	40	17	7	7	8	-	female	
ISCED 2	свега	302	8	44	49	52	48	26	27	32	16	-	all	ISCED 2
	мушки	126	1	19	20	29	14	12	11	16	4	-	male	
	женски	176	7	25	29	23	34	14	16	16	12	-	female	

2.7. НАСТАВНИЦИ РЕДОВНИХ ОСНОВНИХ ШКОЛА ПО ISCED НИВОИМА, ПОЛУ И ГОДИНАМА СТАРОСТИ НА ПОЧЕТКУ ШКОЛСКЕ 2016/2017. ГОДИНЕ  
TEACHERS OF REGULAR PRIMARY SCHOOLS BY ISCED LEVEL, SEX AND AGE AT THE BEGINNING OF THE SCHOOL YEAR 2016/2017

(наставак-continued)

	Пол	Укупно Total	Године старости / Age										Sex	
			<25	25-29	30-34	35-39	40-44	45-49	50-54	55-59	60-64	65+		
Прњавор	свега	297	9	48	68	34	50	19	31	26	11	1	all	Prnjavor
	мушки	101	9	9	18	9	17	6	13	12	7	1	male	
	женски	196	-	39	50	25	33	13	18	14	4	-	female	
ISCED 1	свега	109	-	30	22	15	18	9	5	7	3	-	all	ISCED 1
	мушки	11	-	1	2	2	2	-	2	-	-	-	male	
	женски	98	-	29	20	13	16	7	5	5	3	-	female	
ISCED 2	свега	188	9	18	46	19	32	10	26	19	8	1	all	ISCED 2
	мушки	90	9	8	16	7	15	4	13	10	7	1	male	
	женски	98	-	10	30	12	17	6	13	9	1	-	female	
Рибник	свега	76	5	14	15	14	9	4	2	7	6	-	all	Ribnik
	мушки	28	1	2	7	7	2	2	1	2	4	-	male	
	женски	48	4	12	8	7	7	2	1	5	2	-	female	
ISCED 1	свега	25	3	4	6	3	5	2	-	2	-	-	all	ISCED 1
	мушки	4	-	-	2	2	-	-	-	-	-	-	male	
	женски	21	3	4	4	1	5	2	-	2	-	-	female	
ISCED 2	свега	51	2	10	9	11	4	2	2	5	6	-	all	ISCED 2
	мушки	24	1	2	5	5	2	2	1	2	4	-	male	
	женски	27	1	8	4	6	2	-	1	3	2	-	female	
Рогатица	свега	69	1	17	10	13	7	5	4	8	4	-	all	Rogatica
	мушки	17	-	5	2	1	2	-	1	4	2	-	male	
	женски	52	1	12	8	12	5	5	3	4	2	-	female	
ISCED 1	свега	33	-	10	5	10	4	2	2	-	-	-	all	ISCED 1
	мушки	4	-	1	-	1	2	-	-	-	-	-	male	
	женски	29	-	9	5	9	2	2	2	-	-	-	female	
ISCED 2	свега	36	1	7	5	3	3	3	2	8	4	-	all	ISCED 2
	мушки	13	-	4	2	-	-	-	1	4	2	-	male	
	женски	23	1	3	3	3	3	3	1	4	2	-	female	
Рудо	свега	54	-	4	14	12	12	4	3	4	1	-	all	Rudo
	мушки	19	-	-	4	6	3	1	2	2	1	-	male	
	женски	35	-	4	10	6	9	3	1	2	-	-	female	
ISCED 1	свега	17	-	2	3	5	5	1	-	1	-	-	all	ISCED 1
	мушки	3	-	-	2	-	-	1	-	-	-	-	male	
	женски	14	-	2	1	5	5	-	-	1	-	-	female	
ISCED 2	свега	37	-	2	11	7	7	3	3	3	1	-	all	ISCED 2
	мушки	16	-	-	2	6	3	-	2	2	1	-	male	
	женски	21	-	2	9	1	4	3	1	1	-	-	female	
Србац	свега	137	9	13	31	33	20	10	11	5	5	-	all	Srbac
	мушки	38	3	2	4	12	5	4	2	2	4	-	male	
	женски	99	6	11	27	21	15	6	9	3	1	-	female	
ISCED 1	свега	59	4	5	14	14	11	5	4	2	-	-	all	ISCED 1
	мушки	4	-	-	-	1	-	1	-	2	-	-	male	
	женски	55	4	5	14	13	11	4	4	-	-	-	female	
ISCED 2	свега	78	5	8	17	19	9	5	7	3	5	-	all	ISCED 2
	мушки	34	3	2	4	11	5	3	2	-	4	-	male	
	женски	44	2	6	13	8	4	2	5	3	1	-	female	
Сребреница	свега	68	-	15	25	9	5	1	6	7	-	-	all	Srebrenica
	мушки	25	-	7	8	3	1	-	2	4	-	-	male	
	женски	43	-	8	17	6	4	1	4	3	-	-	female	
ISCED 1	свега	26	-	6	10	1	2	-	2	5	-	-	all	ISCED 1
	мушки	8	-	3	2	-	1	-	-	2	-	-	male	
	женски	18	-	3	8	1	1	-	2	3	-	-	female	
ISCED 2	свега	42	-	9	15	8	3	1	4	2	-	-	all	ISCED 2
	мушки	17	-	4	6	3	-	-	2	2	-	-	male	
	женски	25	-	5	9	5	3	1	2	-	-	-	female	

2.7. НАСТАВНИЦИ РЕДОВНИХ ОСНОВНИХ ШКОЛА ПО ISCED НИВОИМА, ПОЛУ И ГОДИНАМА СТАРОСТИ НА ПОЧЕТКУ ШКОЛСКЕ 2016/2017. ГОДИНЕ  
TEACHERS OF REGULAR PRIMARY SCHOOLS BY ISCED LEVEL, SEX AND AGE AT THE BEGINNING OF THE SCHOOL YEAR 2016/2017

(наставак-continued)

	Пол	Укупно Total	Године старости / Age										Sex	
			<25	25-29	30-34	35-39	40-44	45-49	50-54	55-59	60-64	65+		
Станари	свега	53	7	14	9	6	5	-	3	6	3	-	all	Stanari
	мушки	23	2	6	3	3	2	-	2	4	1	-	male	
	женски	30	5	8	6	3	3	-	1	2	2	-	female	
ISCED 1	свега	24	3	7	5	2	2	-	1	3	1	-	all	ISCED 1
	мушки	5	-	2	1	-	-	-	1	1	-	-	male	
	женски	19	3	5	4	2	2	-	-	2	1	-	female	
ISCED 2	свега	29	4	7	4	4	3	-	2	3	2	-	all	ISCED 2
	мушки	18	2	4	2	3	2	-	1	3	1	-	male	
	женски	11	2	3	2	1	1	-	1	-	1	-	female	
Теслић	свега	305	5	37	80	49	54	21	27	23	9	-	all	Teslić
	мушки	101	-	12	25	16	16	5	10	13	4	-	male	
	женски	204	5	25	55	33	38	16	17	10	5	-	female	
ISCED 1	свега	123	-	18	34	18	26	9	10	6	2	-	all	ISCED 1
	мушки	22	-	3	6	2	6	1	-	3	1	-	male	
	женски	101	-	15	28	16	20	8	10	3	1	-	female	
ISCED 2	свега	182	5	19	46	31	28	12	17	17	7	-	all	ISCED 2
	мушки	79	-	9	19	14	10	4	10	10	3	-	male	
	женски	103	5	10	27	17	18	8	7	7	4	-	female	
Град Требиње	свега	176	5	15	19	33	35	23	14	20	12	-	all	City of Trebinje
	мушки	41	-	7	4	5	5	4	1	9	6	-	male	
	женски	135	5	8	15	28	30	19	13	11	6	-	female	
ISCED 1	свега	70	2	5	8	12	19	13	1	6	4	-	all	ISCED 1
	мушки	5	-	-	-	-	1	-	-	3	1	-	male	
	женски	65	2	5	8	12	18	13	1	3	3	-	female	
ISCED 2	свега	106	3	10	11	21	16	10	13	14	8	-	all	ISCED 2
	мушки	36	-	7	4	5	4	4	1	6	5	-	male	
	женски	70	3	3	7	16	12	6	12	8	3	-	female	
Угљевик	свега	117	4	20	27	16	11	8	8	13	9	1	all	Ugljevik
	мушки	39	-	6	10	6	1	1	3	6	5	1	male	
	женски	78	4	14	17	10	10	7	5	7	4	-	female	
ISCED 1	свега	48	1	8	13	8	4	3	2	6	3	-	all	ISCED 1
	мушки	12	-	2	3	1	-	-	1	3	2	-	male	
	женски	36	1	6	10	7	4	3	1	3	1	-	female	
ISCED 2	свега	69	3	12	14	8	7	5	6	7	6	1	all	ISCED 2
	мушки	27	-	4	7	5	1	1	2	3	3	1	male	
	женски	42	3	8	7	3	6	4	4	4	3	-	female	
Фоча	свега	103	2	14	20	22	12	1	9	7	16	-	all	Foča
	мушки	43	-	2	5	8	8	-	4	5	11	-	male	
	женски	60	2	12	15	14	4	1	5	2	5	-	female	
ISCED 1	свега	40	-	7	9	12	4	-	1	1	6	-	all	ISCED 1
	мушки	11	-	-	1	2	2	-	1	1	4	-	male	
	женски	29	-	7	8	10	2	-	-	-	2	-	female	
ISCED 2	свега	63	2	7	11	10	8	1	8	6	10	-	all	ISCED 2
	мушки	32	-	2	4	6	6	-	3	4	7	-	male	
	женски	31	2	5	7	4	2	1	5	2	3	-	female	
Хан Пијесак	свега	25	-	6	8	4	1	-	2	3	1	-	all	Han Pijesak
	мушки	11	-	2	4	-	1	-	2	1	1	-	male	
	женски	14	-	4	4	4	-	-	-	2	-	-	female	
ISCED 1	свега	10	-	4	3	2	1	-	-	-	-	-	all	ISCED 1
	мушки	2	-	-	1	-	1	-	-	-	-	-	male	
	женски	8	-	4	2	2	-	-	-	-	-	-	female	
ISCED 2	свега	15	-	2	5	2	-	-	2	3	1	-	all	ISCED 2
	мушки	9	-	2	3	-	-	-	2	1	1	-	male	
	женски	6	-	-	2	2	-	-	-	2	-	-	female	

2.7. НАСТАВНИЦИ РЕДОВНИХ ОСНОВНИХ ШКОЛА ПО ISCED НИВОИМА, ПОЛУ И ГОДИНАМА СТАРОСТИ НА ПОЧЕТКУ ШКОЛСКЕ 2016/2017. ГОДИНЕ  
TEACHERS OF REGULAR PRIMARY SCHOOLS BY ISCED LEVEL, SEX AND AGE AT THE BEGINNING OF THE SCHOOL YEAR 2016/2017

(наставак—continued)

	Пол	Укупно Total	Године старости / Age										Sex	
			<25	25–29	30–34	35–39	40–44	45–49	50–54	55–59	60–64	65+		
Чајнице	свега	38	1	3	10	9	5	4	3	2	1	-	all	Čajniče
	мушки	16	1	2	2	2	3	2	2	1	1	-	male	
	женски	22	-	1	8	7	2	2	1	1	-	-	female	
ISCED 1	свега	14	1	2	4	5	1	1	-	-	-	-	all	ISCED 1
	мушки	2	1	1	-	-	-	-	-	-	-	-	male	
	женски	12	-	1	4	5	1	1	-	-	-	-	female	
ISCED 2	свега	24	-	1	6	4	4	3	3	2	1	-	all	ISCED 2
	мушки	14	-	1	2	2	3	2	2	1	1	-	male	
	женски	10	-	-	4	2	1	1	1	1	-	-	female	
Челинац	свега	121	3	14	11	22	20	14	8	19	10	-	all	Čelinac
	мушки	36	-	1	-	8	4	2	3	13	5	-	male	
	женски	85	3	13	11	14	16	12	5	6	5	-	female	
ISCED 1	свега	54	1	12	9	5	11	4	1	8	3	-	all	ISCED 1
	мушки	10	-	1	-	1	1	-	-	5	2	-	male	
	женски	44	1	11	9	4	10	4	1	3	1	-	female	
ISCED 2	свега	67	2	2	2	17	9	10	7	11	7	-	all	ISCED 2
	мушки	26	-	-	-	7	3	2	3	8	3	-	male	
	женски	41	2	2	2	10	6	8	4	3	4	-	female	
Шамац	свега	110	-	19	24	14	14	5	7	16	11	-	all	Šamac
	мушки	52	-	4	10	8	8	3	2	11	6	-	male	
	женски	58	-	15	14	6	6	2	5	5	5	-	female	
ISCED 1	свега	40	-	8	11	6	5	1	3	4	2	-	all	ISCED 1
	мушки	14	-	1	2	2	1	1	1	4	2	-	male	
	женски	26	-	7	9	4	4	-	2	-	-	-	female	
ISCED 2	свега	70	-	11	13	8	9	4	4	12	9	-	all	ISCED 2
	мушки	38	-	3	8	6	7	2	1	7	4	-	male	
	женски	32	-	8	5	2	2	2	3	5	5	-	female	
Шековићи	свега	45	2	8	11	5	7	3	5	1	3	-	all	Šekovići
	мушки	17	-	4	2	2	2	1	3	1	2	-	male	
	женски	28	2	4	9	3	5	2	2	-	1	-	female	
ISCED 1	свега	17	-	6	4	-	3	2	2	-	-	-	all	ISCED 1
	мушки	4	-	3	-	-	-	-	1	-	-	-	male	
	женски	13	-	3	4	-	3	2	1	-	-	-	female	
ISCED 2	свега	28	2	2	7	5	4	1	3	1	3	-	all	ISCED 2
	мушки	13	-	1	2	2	2	1	2	1	2	-	male	
	женски	15	2	1	5	3	2	-	1	-	1	-	female	
Шипово	свега	71	-	15	22	8	9	5	3	5	4	-	all	Šipovo
	мушки	25	-	4	7	4	3	2	1	2	2	-	male	
	женски	46	-	11	15	4	6	3	2	3	2	-	female	
ISCED 1	свега	24	-	8	8	1	3	2	-	1	1	-	all	ISCED 1
	мушки	2	-	1	-	-	-	1	-	-	-	-	male	
	женски	22	-	7	8	1	3	1	-	1	1	-	female	
ISCED 2	свега	47	-	7	14	7	6	3	3	4	3	-	all	ISCED 2
	мушки	23	-	3	7	4	3	1	1	2	2	-	male	
	женски	24	-	4	7	3	3	2	2	2	1	-	female	

### 3. ОСНОВНЕ ШКОЛЕ ЗА ДЈЕЦУ СА ПОСЕБНИМ ПОТРЕБАМА PRIMARY SCHOOLS FOR CHILDREN WITH SPECIAL NEEDS

#### 3.1. БРОЈ ОСНОВНИХ ШКОЛА ЗА ДЈЕЦУ СА ПОСЕБНИМ ПОТРЕБАМА ПО РАЗВИЈЕНОСТИ НА ПОЧЕТКУ ШКОЛСКЕ ГОДИНЕ NUMBER OF PRIMARY SCHOOLS FOR CHILDREN WITH SPECIAL NEEDS BY DEVELOPMENT AT THE BEGINNING OF THE SCHOOL YEAR

	Укупно Total	Петоразредне Of five grades (ISCED 1)	Деветоразредне Of nine grades (ISCED 1 & ISCED 2)
2012/2013	23	-	23
2013/2014	23	-	23
2014/2015	24	-	24
2015/2016	24	-	24
2016/2017	22	-	22

#### 3.2. УЧЕНИЦИ ОСНОВНИХ ШКОЛА ЗА ДЈЕЦУ СА ПОСЕБНИМ ПОТРЕБАМА ПО ПОЛУ И РАЗРЕДИМА И ПОНОВЦИ НА ПОЧЕТКУ ШКОЛСКЕ ГОДИНЕ PUPILS OF PRIMARY SCHOOLS FOR CHILDREN WITH SPECIAL NEEDS BY SEX AND GRADE AND REPEATERS AT THE BEGINNING OF THE SCHOOL YEAR

	Укупно Total	Ученици нижих разреда, ISCED 1 Pupils in lower grades, ISCED 1						Ученици виших разреда, ISCED 2 Pupils in higher grades, ISCED 2							
		свега all	I	II	III	IV	V	свега all	VI	VII	VIII	IX			
2012/2013	свега	426	260	43	45	51	96	25	166	38	52	41	35	all	2012/2013
	женски	142	74	11	16	14	27	6	68	17	16	16	19	female	
	поновци	-	-	-	-	-	-	-	-	-	-	-	-	repeaters	
	женски	-	-	-	-	-	-	-	-	-	-	-	-	female	
2013/2014	свега	408	238	43	52	59	66	18	170	34	40	57	39	all	2013/2014
	женски	141	78	11	18	22	21	6	63	11	18	20	14	female	
	поновци	1	-	-	-	-	-	-	1	-	-	1	-	repeaters	
	женски	1	-	-	-	-	-	-	1	-	-	1	-	female	
2014/2015	свега	416	264	45	53	68	78	20	152	28	32	39	53	all	2014/2015
	женски	137	82	9	16	25	24	8	55	10	8	19	18	female	
	поновци	1	-	-	-	-	-	-	1	-	-	-	1	repeaters	
	женски	1	-	-	-	-	-	-	1	-	-	-	1	female	
2015/2016	свега	394	264	33	59	54	88	30	130	22	34	34	40	all	2015/2016
	женски	131	81	8	12	23	32	6	50	9	10	11	20	female	
	поновци	1	1	-	-	-	-	1	-	-	-	-	-	repeaters	
	женски	-	-	-	-	-	-	-	-	-	-	-	-	female	
2016/2017	свега	371	214	27	46	48	52	41	157	44	28	30	55	all	2016/2017
	женски	112	65	9	8	13	20	15	47	6	11	9	21	female	
	поновци	1	-	-	-	-	-	-	1	1	-	-	-	repeaters	
	женски	-	-	-	-	-	-	-	-	-	-	-	-	female	

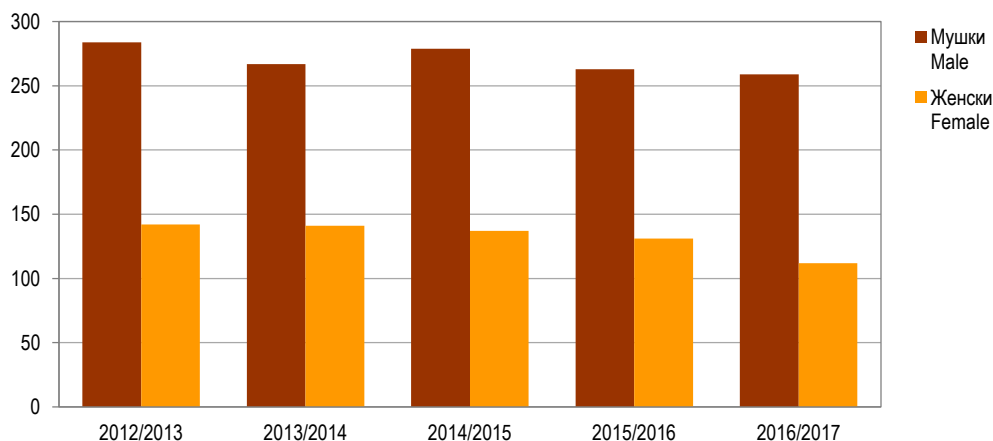

Графика 7. Ученици школа за дјецу са посебним потребама по полу на почетку школске године  
Graph 7. Pupils of schools for children with special needs by sex at the beginning of the school year

3.3. ОДЈЕЉЕЊА У ОСНОВНИМ ШКОЛАМА ЗА ДЈЕЦУ СА ПОСЕБНИМ ПОТРЕБАМА НА ПОЧЕТКУ ШКОЛСКЕ ГОДИНЕ  
CLASSES IN PRIMARY SCHOOLS FOR CHILDREN WITH SPECIAL NEEDS AT THE BEGINNING OF THE SCHOOL YEAR

	Укупно одјељења Classes, total	Некомбинована одјељења Non-combined classes			Комбинована одјељења Combined classes			
		укупно total	I-V ISCED 1	VI-IX ISCED 2	укупно total	I-V ISCED 1	VI-IX ISCED 2	НИЖИ И ВИШИ lower and higher ISCED 1 & ISCED 2
2012/2013	82	38	27	11	44	11	12	21
2013/2014	79	34	24	10	45	12	9	24
2014/2015	81	29	23	6	52	23	10	19
2015/2016	77	33	29	4	44	12	20	12
2016/2017	77	25	19	6	52	24	14	14

3.4. УЧЕНИЦИ ШКОЛА ЗА ДЈЕЦУ СА ПОСЕБНИМ ПОТРЕБАМА ПО СМЈЕНАМА НА ПОЧЕТКУ ШКОЛСКЕ ГОДИНЕ  
PUPILS OF SCHOOLS FOR CHILDREN WITH SPECIAL NEEDS BY SHIFT AT THE BEGINNING OF THE SCHOOL YEAR

	Укупно Total		Смјена / Shift					
			пријеподневна morning		поподневна afternoon		међусмјена mid-shift	
	број одјељења number of classes	број ученика number of pupils	број одјељења number of classes	број ученика number of pupils	број одјељења number of classes	број ученика number of pupils	број одјељења number of classes	број ученика number of pupils
2015/2016	77	394	53	256	18	115	6	23
2016/2017	77	371	60	289	11	58	6	24

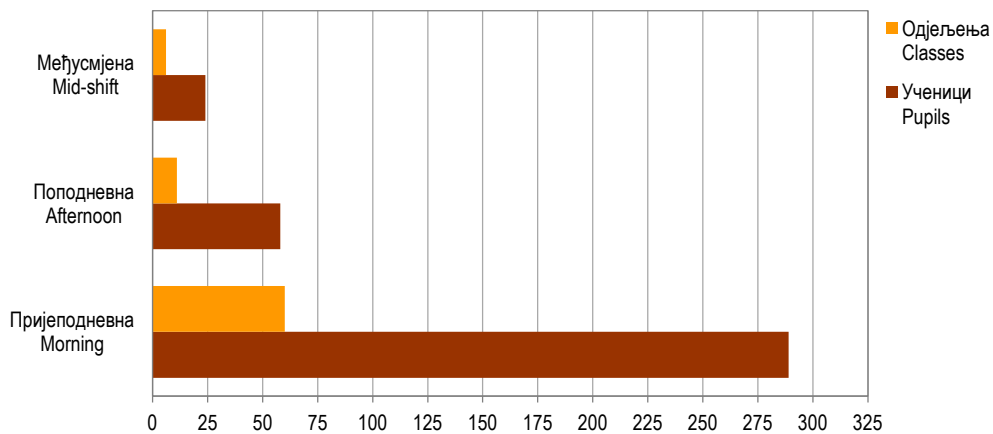

Графика 8. Ученици школа за дјецу са посебним потребама по смјенама на почетку школске 2016/2017. године  
Graph 8. Pupils of schools for children with special needs by shift at the beginning of the school year 2016/2017

3.5. УЧЕНИЦИ ОСНОВНИХ ШКОЛА ЗА ДЈЕЦУ СА ПОСЕБНИМ ПОТРЕБАМА ПО ПОЛУ, РАЗРЕДИМА И ГОДИНИ РОЂЕЊА НА ПОЧЕТКУ ШКОЛСКЕ 2016/2017. ГОДИНЕ  
 PUPILS OF PRIMARY SCHOOLS FOR CHILDREN WITH SPECIAL NEEDS BY SEX, GRADE AND YEAR OF BIRTH AT THE BEGINNING OF THE SCHOOL YEAR 2016/2017

Година рођења	Пол	Укупно Total	Разред Grade									Sex	Year of birth
			I	II	III	IV	V	VI	VII	VIII	IX		
УКУПНО	свега	371	27	46	48	52	41	44	28	30	55		TOTAL
	мушки	259	18	38	35	32	26	38	17	21	34	male	
	женски	112	9	8	13	20	15	6	11	9	21	female	
2010 и касније	мушки	2	2	-	-	-	-	-	-	-	-	male	2010 and later
	женски	2	2	-	-	-	-	-	-	-	-	female	
2009	мушки	15	10	5	-	-	-	-	-	-	-	male	2009
	женски	3	3	-	-	-	-	-	-	-	-	female	
2008	мушки	26	5	11	8	1	1	-	-	-	-	male	2008
	женски	8	2	2	3	1	-	-	-	-	-	female	
2007	мушки	16	1	4	6	2	1	2	-	-	-	male	2007
	женски	6	2	1	2	1	-	-	-	-	-	female	
2006	мушки	23	-	2	2	8	8	2	1	-	-	male	2006
	женски	10	-	1	-	4	5	-	-	-	-	female	
2005	мушки	28	-	8	5	4	2	7	1	1	-	male	2005
	женски	17	-	3	-	3	7	3	1	-	-	female	
2004	мушки	36	-	7	1	-	7	15	4	-	2	male	2004
	женски	10	-	1	1	-	2	2	2	1	1	female	
2003	мушки	34	-	-	4	1	7	5	5	9	3	male	2003
	женски	10	-	-	1	-	1	-	4	4	-	female	
2002	мушки	26	-	-	4	-	-	3	6	7	6	male	2002
	женски	15	-	-	5	-	-	-	4	3	3	female	
2001	мушки	15	-	1	2	2	-	2	-	3	5	male	2001
	женски	5	-	-	-	1	-	1	-	1	2	female	
2000	мушки	13	-	-	1	5	-	-	-	1	6	male	2000
	женски	12	-	-	1	6	-	-	-	-	5	female	
1999	мушки	14	-	-	1	7	-	-	-	-	6	male	1999
	женски	6	-	-	-	2	-	-	-	-	4	female	
1998	мушки	9	-	-	1	2	-	2	-	-	4	male	1998
	женски	6	-	-	-	2	-	-	-	-	4	female	
1997	мушки	-	-	-	-	-	-	-	-	-	-	male	1997
	женски	-	-	-	-	-	-	-	-	-	-	female	
1996	мушки	1	-	-	-	-	-	-	-	-	1	male	1996
	женски	1	-	-	-	-	-	-	-	-	1	female	
1995	мушки	1	-	-	-	-	-	-	-	-	1	male	1995
	женски	-	-	-	-	-	-	-	-	-	-	female	
1994	мушки	-	-	-	-	-	-	-	-	-	-	male	1994
	женски	-	-	-	-	-	-	-	-	-	-	female	
1993	мушки	-	-	-	-	-	-	-	-	-	-	male	1993
	женски	-	-	-	-	-	-	-	-	-	-	female	
1992	мушки	-	-	-	-	-	-	-	-	-	-	male	1992
	женски	1	-	-	-	-	-	-	-	-	1	female	

3.6. УЧЕНИЦИ ШКОЛА ЗА ДЈЕЦУ СА ПОСЕБНИМ ПОТРЕБАМА ПРЕМА УЧЕЊУ СТРАНОГ ЈЕЗИКА НА ПОЧЕТКУ ШКОЛСКЕ 2016/2017. ГОДИНЕ  
PUPILS OF SCHOOLS FOR CHILDREN WITH SPECIAL NEEDS BY FOREIGN LANGUAGE LEARNING AT THE BEGINNING OF THE SCHOOL YEAR 2016/2017

Страни језик	Укупно ученика Pupils, total	Ученици по разредима Pupils by grade									Foreign language
		I	II	III	IV	V	VI	VII	VIII	IX	
Језик се учи као први: Енглески	17	-	-	2	-	4	3	6	1	1	First language learned English
Језик се учи као други:											Second language learned
Њемачки	6	-	-	-	-	-	3	2	1	-	German
Руски	-	-	-	-	-	-	-	-	-	-	Russian
Француски	-	-	-	-	-	-	-	-	-	-	French
Остали језици (италијански)	-	-	-	-	-	-	-	-	-	-	Other languages
Ученици који не уче ниједан страни језик	354	27	46	46	52	37	41	22	29	54	Pupils who do not learn a foreign language
Ученици који уче 1 страни језик	11	-	-	2	-	4	-	4	-	1	Pupils who learn one foreign language
Ученици који уче 2 и више страних језика	6	-	-	-	-	-	3	2	1	-	Pupils who learn two or more foreign languages
Укупан број ученика	371	27	46	48	52	41	44	28	30	55	Total number of pupils

3.7. УЧЕНИЦИ ШКОЛА ЗА ДЈЕЦУ СА ПОСЕБНИМ ПОТРЕБАМА КОЈИ СУ У ПЕРИОДУ ОД 01.09.2015. ДО 31.08.2016. ГОД. ПРОМИЈЕНИЛИ МЈЕСТО ПОХАЂАЊА ШКОЛЕ  
PUPILS OF SCHOOLS FOR CHILDREN WITH SPECIAL NEEDS WHO CHANGED THE PLACE OF SCHOOLING IN THE PERIOD 1<sup>ST</sup> SEPTEMBER 2015 – 31<sup>ST</sup> AUGUST 2016

	Пол	Укупно Total	По разредима / By grade									Sex	
			I	II	III	IV	V	VI	VII	VIII	IX		
Промијенили школу и отишли у:	свега	3	-	-	-	1	1	-	-	1	-	all	Changed school and went:
	женски	-	-	-	-	-	-	-	-	-	-	female	
другу школу у ФБИХ	свега	-	-	-	-	-	-	-	-	-	-	all	to another school in FBiH
	женски	-	-	-	-	-	-	-	-	-	-	female	
другу школу у Републици Српској	свега	3	-	-	-	1	1	-	-	1	-	all	to another school in Republika Srpska
	женски	-	-	-	-	-	-	-	-	-	-	female	
другу школу у Дистрикту Брчко	свега	-	-	-	-	-	-	-	-	-	-	all	to another school in Brčko District
	женски	-	-	-	-	-	-	-	-	-	-	female	
иностранство	свега	-	-	-	-	-	-	-	-	-	-	all	abroad
	женски	-	-	-	-	-	-	-	-	-	-	female	
непознато	свега	-	-	-	-	-	-	-	-	-	-	all	unknown
	женски	-	-	-	-	-	-	-	-	-	-	female	

3.8. УЧЕНИЦИ ШКОЛА ЗА ДЈЕЦУ СА ПОСЕБНИМ ПОТРЕБАМА КОЈИ СУ У ПЕРИОДУ ОД 01.09.2015. ДО 31.08.2016. ГОДИНЕ ПРЕКИНУЛИ ШКОЛОВАЊЕ  
PUPILS OF SCHOOLS FOR CHILDREN WITH SPECIAL NEEDS WHO DISCONTINUED SCHOOLING IN THE PERIOD 1<sup>ST</sup> SEPTEMBER 2015 – 31<sup>ST</sup> AUGUST 2016

	Пол	Укупно Total	По разредима / By grade									Sex	
			I	II	III	IV	V	VI	VII	VIII	IX		
Прекинули школовање због:	свега	3	1	-	-	1	-	-	1	-	-	all	Discontinued schooling due to:
	женски	2	1	-	-	1	-	-	-	-	-	female	
лошег успјеха у школи	свега	-	-	-	-	-	-	-	-	-	-	all	poor results at school
	женски	-	-	-	-	-	-	-	-	-	-	female	
из социјалних разлога	свега	2	-	-	-	1	-	-	1	-	-	all	social reasons
	женски	1	-	-	-	1	-	-	-	-	-	female	
из економских разлога	свега	-	-	-	-	-	-	-	-	-	-	all	economic reasons
	женски	-	-	-	-	-	-	-	-	-	-	female	
из личних разлога	свега	1	1	-	-	-	-	-	-	-	-	all	personal reasons
	женски	1	1	-	-	-	-	-	-	-	-	female	



3.9. УЧЕНИЦИ ШКОЛА ЗА ДЈЕЦУ СА ПОСЕБНИМ ПОТРЕБАМА КОЈИ СУ ЗАВРШИЛИ ШКОЛУ (IX РАЗРЕД) НА КРАЈУ ШКОЛСКЕ ГОДИНЕ  
PUPILS OF SCHOOLS FOR CHILDREN WITH SPECIAL NEEDS WHO COMPLETED SCHOOL (GRADE 9) AT THE END OF THE SCHOOL YEAR

	Укупно <i>Total</i>	Мушки <i>Male</i>	Женски <i>Female</i>
2011/2012	33	19	14
2012/2013	34	17	17
2013/2014	54	37	17
2014/2015	53	34	19
2015/2016	45	23	22

3.10. УЧЕНИЦИ ШКОЛА ЗА ДЈЕЦУ СА ПОСЕБНИМ ПОТРЕБАМА КОЈИ СУ ЗАВРШИЛИ ШКОЛУ (IX РАЗРЕД) У ПЕРИОДУ ОД 26.09.2015. ДО 25.09.2016. ГОДИНЕ  
PUPILS OF SCHOOLS FOR CHILDREN WITH SPECIAL NEEDS WHO COMPLETED SCHOOL (GRADE 9) IN THE PERIOD 26<sup>th</sup> SEPTEMBER 2015 – 25<sup>th</sup> SEPTEMBER 2016

Година рођења <i>Year of birth</i>	Укупно <i>Total</i>	Мушки <i>Male</i>	Женски <i>Female</i>
УКУПНО / <i>TOTAL</i>	45	23	22
2003	-	-	-
2002	-	-	-
2001	19	11	8
2000	17	8	9
1999	3	-	3
1998	4	3	1
1997	-	-	-
1996	-	-	-
1995	-	-	-
1994	-	-	-
1993	1	-	1
1992	-	-	-
1991	1	1	-
1990	-	-	-
1989	-	-	-
1988	-	-	-
1987	-	-	-
1986	-	-	-
1985	-	-	-
1984	-	-	-
1983	-	-	-
1982	-	-	-
1981	-	-	-
1980	-	-	-
1979	-	-	-
1978	-	-	-
1977	-	-	-
1976 и претходне <i>1976 and earlier</i>	-	-	-

3.11. УЧЕНИЦИ ШКОЛА ЗА ДЈЕЦУ СА ПОСЕБНИМ ПОТРЕБАМА ПО ПОЛУ, РАЗРЕДИМА И ВРСТИ ПРОГРАМА НА ПОЧЕТКУ ШКОЛСКЕ 2016/2017. ГОДИНЕ  
PUPILS OF SCHOOLS FOR CHILDREN WITH SPECIAL NEEDS BY SEX, GRADE AND TYPE OF PROGRAMME AT THE BEGINNING OF THE SCHOOL YEAR 2016/2017

Врста програма за дјецу	Пол	Укупно Total	По разредима / By grade									Sex	Type of programme for children
			I	II	III	IV	V	VI	VII	VIII	IX		
УКУПНО	свега	371	27	46	48	52	41	44	28	30	55	all	TOTAL
	мушки	259	18	38	35	32	26	38	17	21	34	male	
	женски	112	9	8	13	20	15	6	11	9	21	female	
Са оштећењем вида	свега	13	1	-	1	-	5	3	2	1	-	all	Visual impairment
	мушки	5	1	-	1	-	1	2	-	-	-	male	
	женски	8	-	-	-	-	4	1	2	1	-	female	
Са оштећењем слуха	свега	16	2	1	3	2	-	2	2	2	2	all	Hearing impairment
	мушки	12	1	1	2	2	-	2	1	2	1	male	
	женски	4	1	-	1	-	-	-	1	-	1	female	
Са сметњама у гласу и говору	свега	1	-	-	-	-	-	-	-	1	-	all	Voice, speech and language impairment
	мушки	1	-	-	-	-	-	-	-	1	-	male	
	женски	-	-	-	-	-	-	-	-	-	-	female	
Са тјелесним оштећењима	свега	-	-	-	-	-	-	-	-	-	-	all	Physical impairment
	мушки	-	-	-	-	-	-	-	-	-	-	male	
	женски	-	-	-	-	-	-	-	-	-	-	female	
Са психичком заосталошћу	свега	103	6	7	14	24	8	9	8	16	11	all	Mental impairment
	мушки	67	4	5	9	15	4	8	4	10	8	male	
	женски	36	2	2	5	9	4	1	4	6	3	female	
Са вишеструким сметњама	свега	203	15	30	26	19	22	27	14	9	41	all	Multiple impairments
	мушки	140	9	24	19	9	15	23	10	7	24	male	
	женски	63	6	6	7	10	7	4	4	2	17	female	
Са аутизмом	свега	29	3	8	2	6	5	3	1	1	-	all	Autism
	мушки	28	3	8	2	5	5	3	1	1	-	male	
	женски	1	-	-	-	1	-	-	-	-	-	female	
Са другим сметњама	свега	6	-	-	2	1	1	-	1	-	1	all	Other impairments
	мушки	6	-	-	2	1	1	-	1	-	1	male	
	женски	-	-	-	-	-	-	-	-	-	-	female	

3.12. УЧЕНИЦИ ОСНОВНИХ ШКОЛА ЗА ДЈЕЦУ СА ПОСЕБНИМ ПОТРЕБАМА КОЈИ КОРИСТЕ БЕСПЛАТАН ПРЕВОЗ НА ПОЧЕТКУ ШКОЛСКЕ 2016/2017. ГОДИНЕ  
PUPILS OF PRIMARY SCHOOLS FOR CHILDREN WITH SPECIAL NEEDS WHO USE FREE TRANSPORT AT THE BEGINNING OF THE SCHOOL YEAR 2016/2017

	Укупно ученика Pupils, total	Дужина превоза, у километрима Length of transport, kilometres							
		до 4 up to 4	5-6	7-8	9-11	12-14	15-17	18 и више 18 and more	
УКУПНО	189	22	49	34	11	31	5	37	TOTAL
нижи разреди (I-V)	119	14	38	27	2	14	1	23	lower grades (1-5)
виши разреди (VI-IX)	70	8	11	7	9	17	4	14	higher grades (6-9)

3.13. ОПРЕМЉЕНОСТ ШКОЛА ЗА ДЈЕЦУ СА ПОСЕБНИМ ПОТРЕБАМА РАЧУНАРИМА НА ПОЧЕТКУ ШКОЛСКЕ 2016/2017. ГОДИНЕ  
NUMBER OF COMPUTERS IN SCHOOLS FOR CHILDREN WITH SPECIAL NEEDS AT THE BEGINNING OF THE SCHOOL YEAR 2016/2017

Број рачунара	Број рачунара у школама, укупно Number of computers in schools, total			Број рачунара у школама са приступом на интернет Number of computers in schools with Internet access			Number of computers
	свега all	за запослене у школи for employees in school	за ученике for pupils	свега all	за запослене у школи for employees in school	за ученике for pupils	
Број рачунара	77	44	33	65	44	21	Number of computers

3.14. НАСТАВНИЦИ ОСНОВНИХ ШКОЛА ЗА ДЈЕЦУ СА ПОСЕБНИМ ПОТРЕБАМА НА ПОЧЕТКУ ШКОЛСКЕ ГОДИНЕ  
 TEACHERS OF PRIMARY SCHOOLS FOR CHILDREN WITH SPECIAL NEEDS AT THE BEGINNING OF THE SCHOOL YEAR

	Одржавају наставу	Укупно Total	Жене Female	Са пуним радним временом Working full-time		Са непуним радним временом Working part-time		ФТЕ – Еквивалент пуне запослености <sup>3)</sup> FTE – Full-time equivalent employment <sup>3)</sup>	Teaching	
				свега all	жене female	свега all	жене female			
2012/2013	укупно	101	80	94	76	7	4	95,7	total	2012/2013
	I–V	43	37	42	36	1	1	42,2	1-5	
	VI–IX	35	22	29	19	6	3	30,5	6-9	
	мјешовито	23	21	23	21	-	-	23,0	mixed	
2013/2014	укупно	96	81	90	76	6	5	91,0	total	2013/2014
	I–V	41	37	39	35	2	2	39,8	1-5	
	VI–IX	26	18	22	15	4	3	22,6	6-9	
	мјешовито	29	26	29	26	-	-	29,0	mixed	
2014/2015	укупно	69	55	65	52	4	3	65,7	total	2014/2015
	I–V	36	30	36	30	-	-	36,0	1-5	
	VI–IX	33	25	29	22	4	3	29,7	6-9	
	мјешовито <sup>4)</sup>	...	...	...	...	...	...	...	mixed <sup>4)</sup>	
2015/2016	укупно	64	49	63	49	1	-	63,2	total	2015/2016
	I–V	41	33	40	33	1	-	30,2	1-5	
	VI–IX	23	16	23	16	-	-	23,0	6-9	
	мјешовито <sup>4)</sup>	...	...	...	...	...	...	...	mixed <sup>4)</sup>	
2016/2017	укупно	71	52	64	49	7	3	53,1	total	2016/2017
	I–V	41	31	39	30	2	1	31,1	1-5	
	VI–IX	30	21	25	19	5	2	25,2	6-9	
	мјешовито <sup>4)</sup>	...	...	...	...	...	...	...	mixed <sup>4)</sup>	

 3.15. НАСТАВНИЦИ ОСНОВНИХ ШКОЛА ЗА ДЈЕЦУ СА ПОСЕБНИМ ПОТРЕБАМА ПО ПОЛУ И ГОДИНАМА СТАРОСТИ НА ПОЧЕТКУ ШКОЛСКЕ 2016/2017. ГОДИНЕ  
 TEACHERS OF PRIMARY SCHOOLS FOR CHILDREN WITH SPECIAL NEEDS BY SEX AND AGE AT THE BEGINNING OF THE SCHOOL YEAR 2016/2017

Године старости Age	Укупно, I–IX (ISCED 1 & 2) Total, 1–9 (ISCED 1 & 2)			Нижи разреди, I–V (ISCED 1) Lower grades, 1–5 (ISCED 1)			Виши разреди, VI–IX (ISCED 2) Higher grades, 6–9 (ISCED 2)		
	укупно total	мушки male	женски female	укупно total	мушки male	женски female	укупно total	мушки male	женски female
УКУПНО / TOTAL	71	19	52	41	10	31	30	9	21
<25	10	4	6	8	3	5	2	1	1
25–29	15	5	10	7	3	4	8	2	6
30–34	12	4	8	9	4	5	3	-	3
35–39	7	1	6	4	-	4	3	1	2
40–44	10	2	8	4	-	4	6	2	4
45–49	3	-	3	1	-	1	2	-	2
50–54	5	1	4	3	-	3	2	1	1
55–59	3	1	2	2	-	2	1	1	-
60–64	6	1	5	3	-	3	3	1	2
65+	-	-	-	-	-	-	-	-	-

<sup>3)</sup> Број наставника приказан еквивалентом пуне запослености одговарао би стварном броју физичких особа  
 Number of teachers shown with the Full-time equivalent would correspond to the real number of physical persons

<sup>4)</sup> Видјети методолошка објашњења  
 See methodological explanations

3.16. НАСТАВНИЦИ, ДИРЕКТОР И ДРУГЕ ОСОБЕ КОЈЕ ОБАВЉАЈУ МЕНАџЕРСКЕ ФУНКЦИЈЕ ОСНОВНИХ ШКОЛА ЗА ДЈЕЦУ СА ПОСЕБНИМ ПОТРЕБАМА НА ПОЧЕТКУ ШКОЛСКЕ 2016/2017. ГОДИНЕ  
TEACHERS, DIRECTOR AND OTHER MANAGERIAL STAFF OF PRIMARY SCHOOLS FOR CHILDREN WITH SPECIAL NEEDS AT THE BEGINNING OF THE SCHOOL YEAR 2016/2017

	Пол	Укупно Total	Са пуним радним временом Working full-time		Са непуним радним временом Working part-time		Sex	
			на неодређено вријеме on a permanent basis	на одређено вријеме on a temporary basis	на неодређено вријеме on a permanent basis	на одређено вријеме on a temporary basis		
УКУПНО	свега	71	53	11	5	2	all	TOTAL
	жене	52	40	9	2	1	female	
Нижи разреди, I–V (ISCED 1)	свега	41	32	7	1	1	all	Lower grades, 1–5 (ISCED 1)
	жене	31	25	5	-	1	female	
Виши разреди, VI–IX (ISCED 2)	свега	30	21	4	4	1	all	Higher grades, 6–9 (ISCED 2)
	жене	21	15	4	2	-	female	
Наставници који су одсутни дуже од 1 мјесеца	свега	2					all	Teachers absent for longer than a month
	жене	2					female	
Директор, замјеник директора и помоћник директора	свега	5	3	1	1	-	all	Director, deputy director and assistant director
	жене	2	1	1	-	-	female	

3.17. ДРУГО ОСОБЉЕ У ШКОЛАМА ЗА ДЈЕЦУ СА ПОСЕБНИМ ПОТРЕБАМА ПРЕМА КАТЕГОРИЈИ, ПОЛУ И ВРСТИ ЗАПОСЛЕНОСТИ НА ПОЧЕТКУ ШКОЛСКЕ 2016/2017. ГОДИНЕ  
OTHER STAFF OF SCHOOLS FOR CHILDREN WITH SPECIAL NEEDS BY CATEGORY, SEX AND TYPE OF EMPLOYMENT AT THE BEGINNING OF THE SCHOOL YEAR 2016/2017

Категорија	Пол	Укупно Total	Са пуним радним временом Working full-time		Са непуним радним временом Working part-time		Sex	Category
			на неодређено вријеме on a permanent basis	на одређено вријеме on a temporary basis	на неодређено вријеме on a permanent basis	на одређено вријеме on a temporary basis		
УКУПНО	свега	87	83	4	-	-	all	TOTAL
	женски	64	61	3	-	-	female	
Педагози, васпитачи, библиотекари	свега	5	5	-	-	-	all	Pedagogues, educators, librarians
	женски	5	5	-	-	-	female	
Психолози, логопеди, доктори, медицинске сестре, социјални радници	свега	22	19	3	-	-	all	Psychologists, speech and language therapists, physicians, nurses, social workers
	женски	17	15	2	-	-	female	
Администрација, секретари, правници, рачуновође	свега	13	12	1	-	-	all	Administration, secretaries, jurists, accountants
	женски	10	9	1	-	-	female	
Особље за одржавање, мајстори, домари, чистачи, портири	свега	47	47	-	-	-	all	Maintenance staff, maintenance and repair staff, janitors, cleaners, doormen
	женски	32	32	-	-	-	female	

#### 4. ОСНОВНО ОБРАЗОВАЊЕ ОДРАСЛИХ НА ПОЧЕТКУ ШКОЛСКЕ ГОДИНЕ

##### PRIMARY EDUCATION FOR ADULTS AT THE BEGINNING OF THE SCHOOL YEAR

##### 4.1. ПОЛАЗНИЦИ ОСНОВНОГ ОБРАЗОВАЊА ОДРАСЛИХ ПО ПОЛУ И РАЗРЕДИМА

##### ATTENDEES OF PRIMARY EDUCATION FOR ADULTS BY SEX AND GRADE

	Укупно Total	Ученици нижих разреда, ISCED 1 Pupils in lower grades, ISCED 1					Ученици виших разреда, ISCED 2 Pupils in higher grades, ISCED 2									
		свега all	I	II	III	IV	V	свега all	VI	VII	VIII			IX		
2014/2015	свега	-	-	-	-	-	-	-	-	-	-	-	-	-	all	2014/2015
	женски	-	-	-	-	-	-	-	-	-	-	-	-	-	female	
2015/2016.	свега	7	-	-	-	-	-	7	7	-	-	-	-	all	2015/2016	
	женски	-	-	-	-	-	-	-	-	-	-	-	-	female		
2016/2017	свега	1	1	1	-	-	-	-	-	-	-	-	-	all	2016/2017	
	женски	-	-	-	-	-	-	-	-	-	-	-	-	female		

##### 4.2. ПОЛАЗНИЦИ ОСНОВНОГ ОБРАЗОВАЊА ОДРАСЛИХ ПО ПОЛУ, ГОДИНИ РОЂЕЊА И РАЗРЕДИМА НА ПОЧЕТКУ ШКОЛСКЕ 2016/2017. ГОДИНЕ

##### ATTENDEES OF PRIMARY EDUCATION FOR ADULTS BY SEX, AGE AND GRADE AT THE BEGINNING OF THE SCHOOL YEAR 2016/2017

Година рођења	Пол	Укупно Total	Разред / Grade									Sex	Year of birth		
			I	II	III	IV	V	VI	VII	VIII	IX				
УКУПНО	свега	1	1	-	-	-	-	-	-	-	-	-	-	all	TOTAL
	мушки	1	1	-	-	-	-	-	-	-	-	-	-	male	
	женски	-	-	-	-	-	-	-	-	-	-	-	-	female	
2010 и касније	мушки	-	-	-	-	-	-	-	-	-	-	-	-	male	2010 and later
	женски	-	-	-	-	-	-	-	-	-	-	-	-	female	
2009	мушки	-	-	-	-	-	-	-	-	-	-	-	-	male	2009
	женски	-	-	-	-	-	-	-	-	-	-	-	-	female	
2008	мушки	-	-	-	-	-	-	-	-	-	-	-	-	male	2008
	женски	-	-	-	-	-	-	-	-	-	-	-	-	female	
2007	мушки	-	-	-	-	-	-	-	-	-	-	-	-	male	2007
	женски	-	-	-	-	-	-	-	-	-	-	-	-	female	
2006	мушки	-	-	-	-	-	-	-	-	-	-	-	-	male	2006
	женски	-	-	-	-	-	-	-	-	-	-	-	-	female	
2005	мушки	-	-	-	-	-	-	-	-	-	-	-	-	male	2005
	женски	-	-	-	-	-	-	-	-	-	-	-	-	female	
2004	мушки	-	-	-	-	-	-	-	-	-	-	-	-	male	2004
	женски	-	-	-	-	-	-	-	-	-	-	-	-	female	
2003	мушки	-	-	-	-	-	-	-	-	-	-	-	-	male	2003
	женски	-	-	-	-	-	-	-	-	-	-	-	-	female	
2002	мушки	-	-	-	-	-	-	-	-	-	-	-	-	male	2002
	женски	-	-	-	-	-	-	-	-	-	-	-	-	female	
2001	мушки	-	-	-	-	-	-	-	-	-	-	-	-	male	2001
	женски	-	-	-	-	-	-	-	-	-	-	-	-	female	
2000	мушки	-	-	-	-	-	-	-	-	-	-	-	-	male	2000
	женски	-	-	-	-	-	-	-	-	-	-	-	-	female	
1999	мушки	-	-	-	-	-	-	-	-	-	-	-	-	male	1999
	женски	-	-	-	-	-	-	-	-	-	-	-	-	female	
1998	мушки	-	-	-	-	-	-	-	-	-	-	-	-	male	1998
	женски	-	-	-	-	-	-	-	-	-	-	-	-	female	
1997	мушки	-	-	-	-	-	-	-	-	-	-	-	-	male	1997
	женски	-	-	-	-	-	-	-	-	-	-	-	-	female	
1996	мушки	1	1	-	-	-	-	-	-	-	-	-	-	male	1996
	женски	-	-	-	-	-	-	-	-	-	-	-	-	female	
1995	мушки	-	-	-	-	-	-	-	-	-	-	-	-	male	1995
	женски	-	-	-	-	-	-	-	-	-	-	-	-	female	
1994	мушки	-	-	-	-	-	-	-	-	-	-	-	-	male	1994
	женски	-	-	-	-	-	-	-	-	-	-	-	-	female	
1993	мушки	-	-	-	-	-	-	-	-	-	-	-	-	male	1993
	женски	-	-	-	-	-	-	-	-	-	-	-	-	female	
1992 и раније	мушки	-	-	-	-	-	-	-	-	-	-	-	-	male	1992 and earlier
	женски	-	-	-	-	-	-	-	-	-	-	-	-	female	

4.3. ПОЛАЗНИЦИ ОСНОВНОГ ОБРАЗОВАЊА ОДРАСЛИХ КОЈИ СУ ЗАВРШИЛИ ОСНОВНО ОБРАЗОВАЊЕ У ПЕРИОДУ ОД 26.09.2015. ДО 25.09.2016. ГОДИНЕ  
ATTENDEES OF PRIMARY EDUCATION FOR ADULTS WHO COMPLETED PRIMARY EDUCATION IN THE PERIOD 26<sup>th</sup> SEPTEMBER 2015 – 25<sup>th</sup> SEPTEMBER 2016

Година рођења Year of birth	Укупно Total	Мушки Male	Женски Female
УКУПНО / TOTAL	22	13	9
2001	-	-	-
2000	-	-	-
1999	-	-	-
1998	1	-	1
1997	1	1	-
1996	-	-	-
1995	-	-	-
1994	1	-	1
1993	-	-	-
1992	-	-	-
1991	-	-	-
1990	-	-	-
1989	1	-	1
1988	-	-	-
1987	-	-	-
1986	-	-	-
1985	2	1	1
1984	-	-	-
1983	2	2	-
1982	-	-	-
1981	1	1	-
1980	1	-	1
1979	5	3	2
1978	-	-	-
1977	2	1	1
1976	1	1	-
1975	4	3	1
1974 и претходна 1974 and earlier	-	-	-

**5. ОСНОВНО МУЗИЧКО И БАЛЕТСКО ОБРАЗОВАЊЕ НА ПОЧЕТКУ ШКОЛСКЕ 2016/2017. ГОДИНЕ**  
**PRIMARY MUSIC AND BALLET EDUCATION AT THE BEGINNING OF THE SCHOOL YEAR 2016/2017**
**5.1. УЧЕНИЦИ ОСНОВНИХ МУЗИЧКИХ И БАЛЕТСКИХ ШКОЛА НА ПОЧЕТКУ ШКОЛСКЕ 2016/2017. ГОДИНЕ**  
**PUPILS OF PRIMARY MUSIC AND BALLET SCHOOLS AT THE BEGINNING OF THE SCHOOL YEAR 2016/2017**

	Број школа Number of schools	Ученици / Pupils					
		укупно total	I-V разред grade 1-5	VI-IX разред grade 6-9	уписани у разред enrolled in grade		
					I 1	IX 9	
Основно музичко и балетско образовање	16	3 010	2 686	324	784	-	Primary music and ballet education

**5.2. УЧЕНИЦИ ОСНОВНИХ МУЗИЧКИХ И БАЛЕТСКИХ ШКОЛА НА ПОЧЕТКУ ШКОЛСКЕ 2016/2017. ГОДИНЕ**  
**PUPILS OF PRIMARY MUSIC AND BALLET SCHOOLS AT THE BEGINNING OF THE SCHOOL YEAR 2016/2017**

Година рођења	Пол	Укупно Total	Разред/Grade									Sex	Year of birth
			I	II	III	IV	V	VI	VII	VIII	IX		
УКУПНО	свега	3 010	784	581	527	410	384	324	-	-	-	all	TOTAL
	мушки	1 281	339	235	239	181	151	136	-	-	-	male	
	женски	1 729	445	346	288	229	233	188	-	-	-	female	
2010 и касније	мушки	1	1	-	-	-	-	-	-	-	-	male	2010 and later
	женски	9	7	2	-	-	-	-	-	-	-	female	
2009	мушки	4	4	-	-	-	-	-	-	-	-	male	2009
	женски	11	5	4	2	-	-	-	-	-	-	female	
2008	мушки	39	39	-	-	-	-	-	-	-	-	male	2008
	женски	60	50	6	3	1	-	-	-	-	-	female	
2007	мушки	206	192	14	-	-	-	-	-	-	-	male	2007
	женски	267	246	16	3	1	1	-	-	-	-	female	
2006	мушки	210	61	140	9	-	-	-	-	-	-	male	2006
	женски	296	83	188	20	2	3	-	-	-	-	female	
2005	мушки	223	22	51	141	9	-	-	-	-	-	male	2005
	женски	327	26	85	189	23	4	-	-	-	-	female	
2004	мушки	204	10	17	53	105	17	2	-	-	-	male	2004
	женски	258	18	17	43	145	33	2	-	-	-	female	
2003	мушки	174	3	8	23	40	80	20	-	-	-	male	2003
	женски	227	7	9	15	40	123	33	-	-	-	female	
2002	мушки	135	3	2	10	16	36	68	-	-	-	male	2002
	женски	192	3	5	11	13	50	110	-	-	-	female	
2001	мушки	67	-	2	3	10	16	36	-	-	-	male	2001
	женски	62	-	6	2	3	15	36	-	-	-	female	
2000	мушки	7	-	1	-	-	-	6	-	-	-	male	2000
	женски	8	-	2	-	1	2	3	-	-	-	female	
1999	мушки	8	3	-	-	1	2	2	-	-	-	male	1999
	женски	7	-	2	-	-	2	3	-	-	-	female	
1998	мушки	3	-	2	-	-	-	1	-	-	-	male	1998
	женски	-	-	-	-	-	-	-	-	-	-	female	
1997	мушки	-	-	-	-	-	-	-	-	-	-	male	1997
	женски	-	-	-	-	-	-	-	-	-	-	female	
1996	мушки	-	-	-	-	-	-	-	-	-	-	male	1996
	женски	2	-	2	-	-	-	-	-	-	-	female	
1995	мушки	-	-	-	-	-	-	-	-	-	-	male	1995
	женски	-	-	-	-	-	-	-	-	-	-	female	
1994	мушки	-	-	-	-	-	-	-	-	-	-	male	1994
	женски	-	-	-	-	-	-	-	-	-	-	female	
1993	мушки	-	-	-	-	-	-	-	-	-	-	male	1993
	женски	-	-	-	-	-	-	-	-	-	-	female	
1992 и раније	мушки	-	-	-	-	-	-	-	-	-	-	male	1992 and earlier
	женски	-	-	-	-	-	-	-	-	-	-	female	

5.3. НАСТАВНИЦИ, ДИРЕКТОР И ДРУГЕ ОСОБЕ КОЈЕ ОБАВЉАЈУ МЕНАѢРСКЕ ФУНКЦИЈЕ ОСНОВНИХ МУЗИЧКИХ И БАЛЕТСКИХ ШКОЛА НА ПОЧЕТКУ ШКОЛСКЕ 2016/2017. ГОДИНЕ  
TEACHERS, DIRECTOR AND OTHER MANAGERIAL STAFF OF PRIMARY MUSIC AND BALLET SCHOOLS AT THE BEGINNING OF THE SCHOOL YEAR 2016/2017

	Пол	Укупно Total	Са пуним радним временом Working full-time		Са непуним радним временом Working part-time		ФТЕ – Еквивалент пуне запослености <sup>5)</sup> FTE – Full-time equivalent employment <sup>5)</sup>	Sex	
			на неодређено вријеме on a permanent basis	на одређено вријеме on a temporary basis	на неодређено вријеме on a permanent basis	на одређено вријеме on a temporary basis			
УКУПНО	свега	256	199	24	8	25	225,3	all	TOTAL
	жене	180	140	19	5	16	161,2	female	
Нижи разреди, I–V (ISCED 1)	свега	244	193	18	8	25	225,3	all	Lower grades, 1–5 (ISCED 1)
	жене	170	135	14	5	16	161,2	female	
Виши разреди, VI–IX (ISCED 2)	свега	12	6	6	-	-	-	all	Higher grades, 6–9 (ISCED 2)
	жене	10	5	5	-	-	-	female	
Наставници који су одсутни дуже од 1 мјесеца	свега	9						all	Teachers absent for longer than a month
	жене	9						female	
Директор, замјеник директора и помоћник директора	свега	12	11	1	-	-	-	all	Director, deputy director and assistant director
	жене	4	4	-	-	-	-	female	

5.4. ДРУГО ОСОБЉЕ ОСНОВНИХ МУЗИЧКИХ И БАЛЕТСКИХ ШКОЛА ПРЕМА КАТЕГОРИЈАМА И ПОЛУ НА ПОЧЕТКУ ШКОЛСКЕ 2016/2017. ГОДИНЕ  
OTHER STAFF OF PRIMARY MUSIC AND BALLET SCHOOLS BY CATEGORY AND SEX AT THE BEGINNING OF THE SCHOOL YEAR 2016/2017

Категорија	Пол	Укупно Total	Са пуним радним временом Working full-time		Са непуним радним временом Working part-time		Sex	Category
			на неодређено вријеме on a permanent basis	на одређено вријеме on a temporary basis	на неодређено вријеме on a permanent basis	на одређено вријеме on a temporary basis		
УКУПНО	свега	70	64	3	1	2	all	TOTAL
	женски	48	45	1	-	2	female	
Педагози, васпитачи, библиотекари	свега	6	5	-	-	1	all	Pedagogues, educators, librarians
	женски	6	5	-	-	1	female	
Психолози, логопеди, доктори, медицинске сестре, социјални радници	свега	-	-	-	-	-	all	Psychologists, speech and language therapists, physicians, nurses, social workers
	женски	-	-	-	-	-	female	
Администрација, секретари, правници, рачуновође	свега	22	20	1	-	1	all	Administration, secretaries, jurists, accountants
	женски	18	17	-	-	1	female	
Особље за одржавање, мајстори, домари, чистачи, портири	свега	42	39	2	1	-	all	Maintenance staff, maintenance and repair staff, janitors, cleaners, doormen
	женски	24	23	1	-	-	female	

<sup>5)</sup> Број наставника приказан еквивалентом пуне запослености одговарао би стварном броју физичких особа  
Number of teachers shown with the Full-time equivalent would correspond to the real number of physical persons