

РЕПУБЛИКА СРПСКА  
Републички завод за статистику  
THE REPUBLICA SRPSKA  
Institute of Statistics

СТАТИСТИКА ОБРАЗОВАЊА  
ОСНОВНО ОБРАЗОВАЊЕ  
EDUCATION STATISTICS  
BASIC EDUCATION

Број:  
No:



СТАТИСТИЧКИ БИЛТЕН  
STATISTICAL BULLETIN

Бања Лука  
Banja Luka

2002

**ИЗДАЊА**  
Републичког завода за статистику Републике Српске

***PUBLICATIONS***  
***of the Republika Srpska Institute of Statistics***

**СТАТИСТИКА ОБРАЗОВАЊА**  
**ОСНОВНО ОБРАЗОВАЊЕ**

**излази годишње**

***EDUCATION STATISTICS***  
***BASIC EDUCATION***

***published yearly***

Претплата и куповина издања Републичког завода за статистику врши се на  
жиро рачун број: 70500-637-5-405 Буџет РС  
***Subscription and purchase of the publications of Statistical Institute are performed on  
a giro-account: 70500-637-5-405 Budget RS***

---

**Издаје и штампа: Републички завод за статистику Републике Српске,  
Бања Лука, Јеврејска 28 Тел. 051/301-492, e-mail: stat\_rs@inecco.net**

**Одговара: Славко Шобот, директор**

**Тираж: 100 примјерака**

***Published by: The Republika Srpska Institute of Statistics,  
Banja Luka, 28 Jevrejska St., tel: 051/301-492, e-mail: stat\_rs@inecco.net***

***Authorized by: Slavko Šobot, director***

***Circulation: 100 copies***

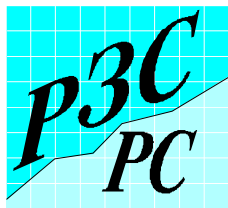

РЕПУБЛИКА СРПСКА  
Републички завод за статистику  
THE REPUBLIKA SRPSKA  
Institute of Statistics

СТАТИСТИКА ОБРАЗОВАЊА  
ОСНОВНО ОБРАЗОВАЊЕ  
EDUCATION STATISTICS  
BASIC EDUCATION

Број:  
No:



СТАТИСТИЧКИ БИЛТЕН  
STATISTICAL BULLETIN

Бања Лука  
Banja Luka

2002

**САДРЖАЈ**  
**CONTENTS**

Страна  
Page

<b>Предговор</b> <b>Foreword</b> .....	<b>5</b>
<b>Методолошка објашњења</b> <b>Notes on Methodology</b> .....	<b>6</b>
<b>1. РЕДОВНЕ ОСНОВНЕ ШКОЛЕ НА КРАЈУ ШКОЛСКЕ 1999/2000. ГОДИНЕ</b> <b>REGULAR BASIC SCHOOLS AT THE END OF THE SCHOOL YEAR 1999/2000</b> .....	<b>9</b>
1.1. Број редовних основних школа по развијености на крају школске 1999/2000. год. <i>Number of regular basic schools by development at the end of the school year 1999/2000</i> .....	9
1.2. Ученици редовних основних школа по полу, разредима и успјеху на крају школске 1999/2000. год. <i>Pupils of regular basic schools by sex, grades and result at the end of the school year 1999/2000</i> .....	9
1.3. Ученици редовних основних школа по смјенама на крају школске 1999/2000. год. <i>Pupils of regular basic schools by shift at the end of the school year 1999/2000</i> .....	10
1.4. Општи успјех редовних ученика VIII разреда на крају школске 1999/2000. год. <i>Overall result of regular VIII grade pupils at the end of the school year 1999/2000</i> .....	10
1.5. Некомбинована одјељења у редовним основним школама на крају школске 1999/2000. год. <i>Non-combined classes in regular basic schools at the end of the school year 1999/2000</i> .....	11
1.6. Комбинована одјељења у редовним основним школама на крају школске 1999/2000. год. <i>Combined classes in regular basic schools at the end of the school year 1999/2000</i> .....	11
1.7. Комбинована одјељења и ученици у редовним основним школама на крају школске 1999/2000. год. <i>Combined classes and pupils in regular basic schools at the end of the school year 1999/2000</i> .....	11
1.8. Ученици редовних основних школа од V - VIII разреда према учењу страног језика на крају школске 1999/2000. год. <i>Pupils of regular basic schools V - VIII grade by learning foreign language at the end of the school year 1999/2000</i> .....	12
1.9. Ученици редовних основних школа по полу и години рођења на крају школске 1999/2000. год. <i>Pupils of regular basic schools by sex and year of birth at the end of the school year 1999/2000</i> .....	13
1.10. Наставно особље редовних основних школа по полу и врсти радног односа на крају школске 1999/2000. год. <i>Teaching staff of regular basic schools by sex and mode of employment at the end of the school year 1999/2000</i> .....	14
1.11. Наставно особље нижих разреда (I - IV) редовних основних школа по полу и врсти радног односа на крају школске 1999/2000. год. <i>Teaching staff in lower grades (I - IV) of regular basic schools by sex and mode of employment at the end of the school year 1999/2000</i> .....	15
1.12. Наставно особље виших разреда (V-VIII) редовних основних школа по полу и врсти радног односа на крају школске 1999/2000. год. <i>Teaching staff in higher grades (V - VIII) of regular basic schools by sex and mode of employment at the end of the school year 1999/2000</i> .....	15
1.13. Наставно особље нижих и виших разреда у редовним основним школама по полу и врсти радног односа на крају школске 1999/2000. год. <i>Teaching staff in lower and higher grades of regular basic schools by sex and mode of employment at the end of the school year 1999/2000</i> .....	15
<b>2. РЕДОВНЕ ОСНОВНЕ ШКОЛЕ ПО ОПШТИНАМА НА КРАЈУ ШКОЛСКЕ 1999/2000. ГОДИНЕ</b> <b>REGULAR BASIC SCHOOLS BY MUNICIPALITY AT THE END OF THE SCHOOL YEAR 1999/2000</b> .....	<b>16</b>
2.1. Број редовних основних школа по развијености на крају школске 1999/2000. год. <i>Number of regular basic schools by development at the end of the school year 1999/2000</i> .....	16
2.2. Ученици редовних основних школа (I - IV) по полу, разредима и успјеху на крају школске 1999/2000. год. <i>Pupils of regular basic schools (I - IV) by sex, grade and result at the end of the school year 1999/2000</i> .....	19
2.3. Ученици редовних основних школа (V - VIII) по полу, разредима и успјеху на крају школске 1999/2000. год. <i>Pupils of regular basic schools (V - VIII) by sex, grade and result at the end of the school year 1999/2000</i> .....	28

2.4. Ученици редовних основних школа по смјенама на крају школске 1999/2000. год. <i>Pupils of regular basic schools by shift at the end of the school year 1999/2000</i> .....	37
2.5. Општи успјех редовних ученика VIII разреда на крају школске 1999/2000. год. <i>Overall result of full-time pupils of VIII grade at the end of the school year 1999/2000</i> .....	41
2.6. Некомбинована одјељења у редовним основним школама на крају школске 1999/2000. год. <i>Non-combined classes in regular basic schools at the end of the school year 1999/2000</i> .....	45
2.7. Комбинована одјељења у редовним основним школама на крају школске 1999/2000. год. <i>Combined classes in regular basic schools at the end of the school year 1999/2000</i> .....	48
2.8. Комбинована одјељења и ученици у редовним основним школама на крају школске 1999/2000. год. <i>Combined classes and pupils in regular basic schools at the end of the school year 1999/2000</i> .....	51
2.9. Ученици редовних основних школа од V - VIII разреда према учењу страног језика на крају школске 1999/2000. год. <i>Pupils of regular basic schools V - VIII grade by learning foreign language at the end of the school year 1999/2000</i> .....	55
2.10. Ученици редовних основних школа нижих разреда (I - IV) по полу и години рођења на крају школске 1999/2000. год. <i>Pupils of regular basic schools, lower grades (I - IV), by sex and year of birth at the end of the school year 1999/2000</i> .....	65
2.11. Ученици редовних основних школа виших разреда (V - VIII) по полу и години рођења на крају школске 1999/2000. год. <i>Pupils of regular basic schools, higher grades (V - VIII), by sex and year of birth at the end of the school year 1999/2000</i> .....	82
2.12. Наставно особље нижих разреда (I - IV) редовних основних школа по полу и врсти радног односа на крају школске 1999/2000. год. <i>Teaching staff in lower grades (I - IV) of regular basic schools by sex and mode of employment at the end of the school year 1999/2000</i> .....	99
2.13. Наставно особље виших разреда (V - VIII) редовних основних школа по полу и врсти радног односа на крају школске 1999/2000. год. <i>Teaching staff in higher grades (V - VIII) of regular basic schools by sex and mode of employment at the end of the school year 1999/2000</i> .....	103
2.14. Наставно особље нижих и виших разреда у редовним основним школама по полу и врсти радног односа на крају школске 1999/2000. год. <i>Teaching staff in lower and higher grades of regular basic schools by sex and mode of employment at the end of the school year 1999/2000</i> .....	107
<b>3. РЕДОВНЕ ОСНОВНЕ ШКОЛЕ НА ПОЧЕТКУ ШКОЛСКЕ 2000/2001. ГОДИНЕ</b> <b>REGULAR BASIC SCHOOLS AT THE BEGINNING OF THE SCHOOL YEAR 2000/2001</b> .....	<b>111</b>
3.1. Број редовних основних школа по развијености на почетку школске 2000/2001. год. <i>Number of regular basic schools by development at the beginning of the school year 2000/2001</i> .....	111
3.2. Ученици редовних основних школа по полу и разредима и поновци на почетку школске 2000/2001. год. <i>Pupils of regular basic schools by sex and grade and pupils who repeat the grade at the beginning of the school year 2000/2001</i> .....	111
3.3. Ученици редовних основних школа по смјенама на почетку школске 2000/2001. год. <i>Pupils of regular basic schools by shift at the beginning of the school year 2000/2001</i> .....	111
3.4. Некомбинована одјељења у редовним основним школама на почетку школске 2000/2001. год. <i>Non-combined classes in regular basic schools at the beginning of the school year 2000/2001</i> .....	112
3.5. Комбинована одјељења и ученици у редовним основним школама на почетку школске 2000/2001. год. <i>Combined classes and pupils in regular basic schools at the beginning of the school year 2000/2001</i> .....	112
3.6. Комбинована одјељења у редовним основним школама на почетку школске 2000/2001. год. <i>Combined classes in regular basic schools at the beginning of the school year 2000/2001</i> .....	112
3.7. Наставно особље редовних основних школа по полу и врсти разреда у којем предаје на почетку школске 2000/2001. год. <i>Teaching staff of regular basic schools by sex and grades they teach at the beginning of the school year 2000/2001</i> .....	113
3.8. Наставно особље нижих разреда (I - IV) редовних основних школа по полу и врсти радног односа на почетку школске 2000/2001. год. <i>Teaching staff in lower grades (I - IV) of regular basic schools by sex and mode of employment at the beginning of the school year 2000/2001</i> .....	113

3.9. Наставно особље виших разреда (V - VIII) редовних основних школа по полу и врсти радног односа на почетку школске 2000/2001. год. <i>Teaching staff in higher grades (V - VIII) of regular basic schools by sex and mode of employment at the beginning of the school year 2000/2001.....</i>	114
3.10. Наставно особље редовних основних школа нижих и виших разреда по полу и врсти радног односа на почетку школске 2000/2001. год. <i>Teaching staff in lower and higher grades of regular basic schools by sex and mode of employment at the beginning of the school year 2000/2001.....</i>	114
3.11. Наставно особље редовних основних школа по полу и врсти радног односа на почетку школске 2000/2001. год. <i>Teaching staff of regular basic schools by sex and mode of employment at the beginning of the school year 2000/2001.....</i>	114
<b>4. РЕДОВНЕ ОСНОВНЕ ШКОЛЕ ПО ОПШТИНАМА НА ПОЧЕТКУ ШКОЛСКЕ 2000/2001. ГОДИНЕ REGULAR BASIC SCHOOLS BY MUNICIPALITY AT THE BEGINNING OF THE SCHOOL YEAR 2000/2001.....</b>	<b>115</b>
4.1. Број редовних основних школа по развијености на почетку школске 2000/2001. год. <i>Number of regular basic schools by development at the beginning of the school year 2000/2001.....</i>	115
4.2. Ученици редовних основних школа по полу и разредима и поновци на почетку школске 2000/2001. год. <i>Pupils of regular basic schools by sex and grade and pupils who repeat the grade at the beginning of the school year 2000/2001.....</i>	119
4.3. Ученици редовних основних школа по смјенама на почетку школске 2000/2001. год. <i>Pupils of regular basic schools by shift at the beginning of the school year 2000/2001.....</i>	125
4.4. Некомбинована одјељења у редовним основним школама на почетку школске 2000/2001. год. <i>Non-combined classes in regular basic schools at the beginning of the school year 2000/2001.....</i>	129
4.5. Комбинована одјељења и ученици у редовним основним школама на почетку школске 2000/2001. год. <i>Combined classes and pupils in regular basic schools at the beginning of the school year 2000/2001.....</i>	133
4.6. Комбинована одјељења у редовним основним школама на почетку школске 2000/2001. год. <i>Combined classes in regular basic schools at the beginning of the school year 2000/2001.....</i>	137
4.7. Наставно особље редовних основних школа по полу и врсти разреда у којем предаје на почетку школске 2000/2001. год. <i>Teaching staff of regular basic schools by sex and grades they teach at the beginning of the school year 2000/2001.....</i>	141
4.8. Наставно особље редовних основних школа нижих разреда (I - IV) по полу и врсти радног односа на почетку школске 2000/2001. год. <i>Teaching staff in lower grades (I - IV) of regular basic schools by sex and mode of employment at the beginning of the school year 2000/2001.....</i>	145
4.9. Наставно особље редовних основних школа виших разреда (V - VIII) по полу и врсти радног односа на почетку школске 2000/2001. год. <i>Teaching staff in higher grades (V - VIII) of regular basic schools by sex and mode of employment at the beginning of the school year 2000/2001.....</i>	149
4.10. Наставно особље редовних основних школа нижих и виших разреда по полу и врсти радног односа на почетку школске 2000/2001. год. <i>Teaching staff in lower and higher grades of regular basic schools by sex and mode of employment at the beginning of the school year 2000/2001.....</i>	153
<b>5. СПЕЦИЈАЛНЕ ОСНОВНЕ ШКОЛЕ НА КРАЈУ ШКОЛСКЕ 1999/2000. ГОДИНЕ SPECIAL BASIC SCHOOLS AT THE END OF THE SCHOOL YEAR 1999/2000.....</b>	<b>157</b>
5.1. Број специјалних основних школа по развијености на крају школске 1999/2000. год. <i>Number of special basic schools by development at the end of the school year 1999/2000.....</i>	157
5.2. Ученици специјалних основних школа према полу и успјеху на крају школске 1999/2000. год. <i>Pupils of special basic schools by sex and result at the end of the school year 1999/2000.....</i>	157
5.3. Општи успјех ученика специјалних основних школа на крају школске 1999/2000. год. <i>Overall result of special basic schools pupils at the end of the school year 1999/2000.....</i>	157
5.4. Некомбинована одјељења у специјалним основним школама на крају школске 1999/2000. год. <i>Non-combined classes in special basic schools at the end of the school year 1999/2000.....</i>	157

5.5. Комбинована одјељења у специјалним основним школама на крају школске 1999/2000. год. <i>Combined classes in special basic schools at the end of the school year 1999/2000</i> .....	158
5.6. Ученици специјалних основних школа од V - VIII разреда према учењу страног језика на крају школске 1999/2000. год. <i>Pupils of special basic schools V - VIII grade by learning foreign language at the end of the school year 1999/2000</i> .....	158
5.7. Ученици специјалних основних школа нижих разреда по полу и години рођења на крају школске 1999/2000. год. <i>Pupils of special basic schools, lower grades, by sex and year of birth at the end of the school year 1999/2000</i> .....	158
5.8. Ученици специјалних основних школа виших разреда по полу и години рођења на крају школске 1999/2000. год. <i>Pupils of special basic schools, higher grades, by sex and year of birth at the end of the school year 1999/2000</i> .....	158
5.9. Наставно особље нижих разреда ( I - IV ) у специјалним основним школама по полу и врсти радног односа на крају школске 1999/2000. год. <i>Teaching staff in lower grades ( I - IV ) of special basic schools by sex and mode of employment at the end of the school year 1999/2000</i> .....	159
5.10. Наставно особље виших разреда ( V - VIII ) у специјалним основним школама по полу и врсти радног односа на крају школске 1999/2000. год. <i>Teaching staff in higher grades ( V - VIII ) of special basic schools by sex and mode of employment at the end of the school year 1999/2000</i> .....	159
5.11. Наставно особље нижих и виших разреда у специјалним основним школама по полу и врсти радног односа на крају школске 1999/2000. год. <i>Teaching staff in lower and higher grades of special basic schools by sex and mode of employment at the end of the school year 1999/2000</i> .....	159
<b>6. СПЕЦИЈАЛНЕ ОСНОВНЕ ШКОЛЕ НА ПОЧЕТКУ ШКОЛСКЕ 2000/2001. ГОДИНЕ</b> <b><i>SPECIAL BASIC SCHOOLS AT THE BEGINNING OF THE SCHOOL YEAR 2000/2001</i></b> .....	<b>160</b>
6.1. Број специјалних основних школа по развијености на почетку школске 2000/2001. год. <i>Number of special basic schools by development at the beginning of the school year 2000/2001</i> .....	160
6.2. Ученици специјалних основних школа по полу и разредима и поновци на почетку школске 2000/2001. год. <i>Pupils of special basic schools by sex and grade and pupils who repeat the grade at the beginning of the school year 2000/2001</i> .....	160
6.3. Некомбинована одјељења у специјалним основним школама на почетку школске 2000/2001. год. <i>Non-combined classes in special basic schools at the beginning of the school year 2000/2001</i> .....	161
6.4. Комбинована одјељења у специјалним основним школама на почетку школске 2000/2001. год. <i>Combined classes in special basic schools at the beginning of the school year 2000/2001</i> .....	161
6.5. Наставно особље нижих разреда ( I - IV ) специјалних основних школа по полу и врсти радног односа на почетку школске 2000/2001. год. <i>Teaching staff in lower grades ( I - IV ) of special basic schools by sex and mode of employment at the beginning of the school year 2000/2001</i> .....	161
6.6. Наставно особље виших разреда ( V - VIII ) специјалних основних школа по полу и врсти радног односа на почетку школске 2000/2001. год. <i>Teaching staff in higher grades ( V - VIII ) of special basic schools by sex and mode of employment at the beginning of the school year 2000/2001</i> .....	161
6.7. Наставно особље у нижим и вишим разредима специјалних основних школа по полу и врсти радног односа на почетку школске 2000/2001. год. <i>Teaching staff in lower and higher grades of special basic schools by sex and mode of employment at the beginning of the school year 2000/2001</i> .....	162

## ПРЕДГОВОР

Билтен статистике образовања - Основно образовање је публикација Републичког завода за статистику који садржи податке о основном образовању који се прикупљају од свих основних школа, како редовних тако и специјалних, а истраживање се спроводи сваке године према Програму статистичких истраживања.

Подаци су систематизовани у шест цјелина:

I У првом дијелу објављени су основни подаци о редовним основним школама на крају школске 1999/2000. године за Републику Српску.

II У другом дијелу објављени су подаци о редовним основним школама на крају школске 1999/2000. године по општинама.

III Трећи дио садржи податке о редовним основним школама на почетку школске 2000/2001. године за Републику Српску.

IV У четвртом дијелу дати су подаци о редовним основним школама на почетку школске 2000/2001. године по општинама.

V Пети дио се односи на податке о специјалним основним школама на крају школске 1999/2000. године.

VI Шести дио се односи на податке о специјалним основним школама на почетку школске 2000/2001. године.

Изражавамо захвалност свим сарадницима који су учествовали у прикупљању, контроли, обради, припреми статистичких података и методолошких објашњења, те у уређивању, превођењу и штампању овог Билтена.

На свим примједбама и сугестијама за побољшање слиједећег Билтена, Републички завод за статистику биће захвалан.

## FOREWORD

*Education Statistics – Basic education is a publication of The Republika Srpska Institute of Statistics that contains data on basic education which are collected from all basic schools, both regular and special. This survey is conducted every year according to the Programme of Statistical Surveys.*

*Data are systematized in six sections:*

*I Basic data on regular basic schools in The Republika Srpska at the end of the school year 1999/2000 are presented in the first part.*

*II Data on regular basic schools at the end of the school year 1999/2000 by municipality are presented in the second section.*

*III Third section contains data on regular basic schools in The Republika Srpska at the beginning of the school year 2000/2001.*

*IV Data on regular basic schools at the beginning of the school year 2000/2001 by municipality are presented in the fourth section.*

*V Fifth section refers to data on special basic schools at the end of the school year 1999/2000.*

*VI Sixth section refers to data on special basic schools at the beginning of the school year 2000/2001.*

*We would like to thank to all our collaborators who participated in collecting, controlling, processing and preparing of statistical data and methodologies, as well as in editing, translating and printing of this Bulletin.*

*The Republika Srpska Institute of Statistics will highly appreciate any remarks and suggestions that could improve our next Bulletin.*

Славко Шобот  
Директор  
Републичког завода за статистику Републике Српске

*Slavko Šobot  
Director  
The Republika Srpska Institute of Statistics*



## МЕТОДОЛОШКА ОБЈАШЊЕЊА

### Циљ истраживања

Циљ статистике образовања је да презентује податке о стању, структури и развоју школа и одјељења, о структури и кретању ученика и наставника, о резултатима школовања и чиниоцима који на њих утичу. Задаци статистике образовања остварују се прикупљањем, обрадом и објављивањем података који се прикупљају од свих школа на подручју Републике Српске.

### Извор података

Подаци за основно образовање (редовно и специјално) који се објављују у овом Билтену резултат су редовних годишњих истраживања која су проведена на крају школске 1999/2000. године - стање после поправних испита, и на почетку школске 2000/2001. године - стање 25.09.2001. године. Прикупљање података врши се путем образаца :

- Годишњи статистички извјештај за редовне основне школе (образац ШО-Р/К и ШО-Р/П).
- Годишњи статистички извјештај за основне специјалне школе (образац ШО-С/К и ШО-С/П).

### Обухват података

Истраживањем су обухваћене све редовне и специјалне основне школе које раде.

### Дефиниције јединице посматрања

У статистици образовања јединица посматрања је **свака редовна основна школа која ради**. Као посебна школска јединица сматра се свака непотпуна (четвороразредна, петоразредна, шесторазредна) и потпуна (осморазредна) основна школа која је организационо повезана са централном (матичном) школом са којом има заједничку управу или истог директора, а територијално је удаљена од централне школе.

Јединица посматрања је и **свака специјална основна школа** као и **свако специјално одјељење** за дјецу ометену у психичком и физичком развоју. Оваква специјална одјељења су у саставу редовних школа.

## NOTES ON METHODOLOGY

### Survey objective

*Education statistics objective is to present data on condition, structure and development of schools and classes, on structure and movement of pupils and teachers, on results of education and factors that affect the results. Education statistics tasks are realised by collecting, processing and publishing of data collected from all schools on the territory of the Republika Srpska.*

### Source of data

*Data on basic education (regular and special), which have been published in this Bulletin, are the result of regular annual surveys conducted at the end of the school year 1999/2000— status after resits, and at the beginning of the school year 2000/2001 – as of 25.09.2001. Data collecting is done through forms:*

- *Annual statistical report for regular basic schools (form ŠO-R/K and ŠO-R/P).*
- *Annual statistical report for special basic schools (form ŠO-S/K and ŠO-S/P).*

### Data coverage

*All regular and special basic schools, which work, are covered by this survey.*

### Definition of the unit of observation

*In education statistics, the unit of observation is **every regular basic school which works**. A separate school unit is considered every incomplete (of four grades, five grades, six grades) and complete (of eight grades) basic school which is organizationally connected with a central (parent) school with which it has joint management or a same director and it is territorially separated from the central school.*

*The unit of observation is also **every special basic school** as well as **every special class** for handicapped children. Such special classes are within regular schools.*

Циљ основног образовања и васпитања је стицање општег знања. Основно образовање и васпитање остварује се у трајању од осам година.

**Школом** се у статистици образовања сматра група ученика организованих у једну школску јединицу, са једним или више наставника који изводе наставу одређене врсте по одређеном наставном плану и програму, без обзира да ли је школа самостална, подручно одјељење или одјељење при другој врсти школе. Школом се сматрају и територијално издвојене јединице у саставу основне школе, као и специјална одјељења при редовним основним школама.

**Одјељење** је група ученика које, истовремено и у истој просторији, обучава у току школске године један наставник или више наставника сукцесивно.

С обзиром на разреде из којих су састављена, одјељења могу бити некомбинована и комбинована. **Некомбиновано** одјељење је одјељење у коме се налазе ученици само једног разреда. **Комбиновано** одјељење је одјељење у коме се налазе ученици два или више разреда.

**Разред** је степен школовања у којем ученици у одређеном интервалу времена, али најдуже у једној школској години, стичу одређен обим знања према наставном плану и програму одређене врсте школе.

Везе ученика са одјељењем и разредом могу бити различите. Ученици једног разреда могу бити распоређени у два или више одјељења (када је у један разред уписан већи број ученика). Ученици два или више разреда могу сачињавати једно (комбиновано) одјељење. Исто тако ученици једног разреда могу чинити једно одјељење.

Под појмом **редован ученик** подразумева се лице уписано у школу са циљем да похађа наставу.

**Поновач** је ученик који други пут или више пута уписује исти разред.

**Ученик упућен да понавља разред** је онај ученик који је на крају школске године негативно оцјењен из три или више предмета (сагласно прописима за ту врсту школе) или онај који на крају школске године не положи поправни, односно разредни испит.

*The objective of basic education and upbringing is acquiring general knowledge. Basic education is realised in duration of eight years.*

***School**, in education statistics, is considered a group of pupils organized in one school unit with one or more teachers, who perform a certain kind of teaching by a certain educational plan and programme, irrespective of whether a school is independent, regional unit or a unit within another kind of school. Schools are also considered territorially separated units within basic schools as well as special classes within regular basic schools.*

***Class** is a group of pupils, who are simultaneously and in the same classroom, taught by one or more teachers successively, during one school year.*

*Considering the grades of which classes are consisted of, they can be non-combined and combined. **Non-combined** class is a class that consists of pupils of only one grade. **Combined** class is a class that consists of pupils of two or more grades.*

***Grade** is a level of education in which pupils, in a certain time interval but no longer than one school year, attain a certain extent of knowledge according to educational plan and programme of a certain kind of school.*

*Relations between a pupil, class and grade can be different. Pupils of one grade can be allocated to two or more classes (when one grade has more pupils enrolled). One (combined) class can consist of pupils of two or more grades. One class can consist of pupils of the same grade as well.*

***Full-time pupil** is considered a person enrolled to school with the aim to attend school.*

***Repeater (a pupil who repeats the grade)** is a pupil who enrolls to a same grade two or more times.*

***Pupil instructed to repeat a grade** is a pupil that has got negative marks in three or more subjects at the end of a school year (according to regulations for that kind of school) or a pupil that does not pass a resit at the end of the school year.*

ISCED 97 - Међународна стандардна класификација образовања користи се према препоруци UNESCO-а, OECD-а, EUROSTAT-а и других међународних организација за приказивање података о образовању. Ова класификација омогућава упоредивост података из образовања на међународном нивоу.

ISCED има двије укрштене варијабле: степен образовања и подручје образовања.

Степени образовања су:

ISCED 0, који, у образовном систему Републике Српске, одговара предшколском образовању дјеце од треће године до поласка у основну школу.

ISCED 1, који, у образовном систему Републике Српске, одговара образовању у нижим разредима основне школе (I-IV).

ISCED 2, који, у образовном систему Републике Српске, одговара образовању у вишим разредима основне школе (V-VIII).

ISCED 3, који, у образовном систему Републике Српске, одговара средњем образовању.

ISCED 5, који, у образовном систему Републике Српске, одговара високом образовању укључујући постдипломски магистарски студиј.

ISCED 6, који, у образовном систему Републике Српске, одговара докторату наука.

Основни материјал статистике образовања припрема се и обрађује у Републичком заводу за статистику.

Садржај образаца према којима се врши обрада, прописан је Програмом статистичких истраживања од интереса за Републику Српску.

Објашњење знакова

- нема појаве

*ISCED 97 – International Standard Classification of Education is used as recommended by UNESCO, OECD, EUROSTAT and other international organizations for presenting data on education. This classification enables data comparability on the international level.*

*There are two cross-variables in ISCED: level of education and field of study.*

*The levels of education are:*

*ISCED 0, in the Republika Srpska education system corresponding to pre-school education of children from the age of three to starting basic school.*

*ISCED 1, in the Republika Srpska education system corresponding to education in lower grades of basic school (I-IV).*

*ISCED 2, in the Republika Srpska education system corresponding to education in higher grades of basic school (V-VIII).*

*ISCED 3, in the Republika Srpska education system corresponding to education in secondary schools.*

*ISCED 5, in the Republika Srpska education system corresponding to tertiary education, including postgraduate study for master's degree.*

*ISCED 6, in the Republika Srpska education system corresponding to a doctor's degree.*

*The basic material on education statistics is prepared and processed in the Republika Srpska Institute of Statistics.*

*The content of forms, according to which the data processing is made, is prescribed by The Programme of Statistical Surveys.*

*Explanation of symbols*

*- no occurrence*

## 1. РЕДОВНЕ ОСНОВНЕ ШКОЛЕ НА КРАЈУ ШКОЛСКЕ 1999/2000. ГОДИНЕ REGULAR BASIC SCHOOLS AT THE END OF THE SCHOOL YEAR 1999/2000

### 1.1. БРОЈ РЕДОВНИХ ОСНОВНИХ ШКОЛА ПО РАЗВИЈЕНОСТИ НА КРАЈУ ШКОЛСКЕ 1999/2000. ГОД. NUMBER OF REGULAR BASIC SCHOOLS BY DEVELOPMENT AT THE END OF THE SCHOOL YEAR 1999/2000

Укупно Total	Четвороразредне Of four grades	Осморазредне Of eight grades
729	466	263

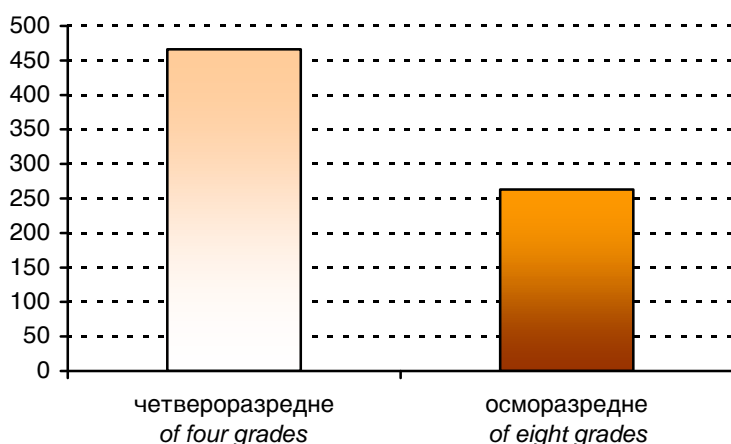

Графика 1 Број редовних основних школа по развијености на крају школске 1999/2000. год.  
Graph 1 Number of regular basic schools by the number of grades at the end of the school year 1999/2000

### 1.2. УЧЕНИЦИ РЕДОВНИХ ОСНОВНИХ ШКОЛА ПО ПОЛУ, РАЗРЕДИМА И УСПЈЕХУ НА КРАЈУ ШКОЛСКЕ 1999/2000. ГОД. PUPILS OF REGULAR BASIC SCHOOLS BY SEX, GRADES AND RESULT AT THE END OF THE SCHOOL YEAR 1999/2000

	Разред Grade	Укупан број ученика Total number of pupils		Укупно завршили разред Total completed the grade	Нису завршили разред Did not complete the grade	
		свега all	женски females		свега all	женски females
УКУПНО TOTAL	I-VIII	121197	59017	120275	922	234
	I-IV	58035	28107	57855	180	54
	V-VIII	63162	30910	62420	742	180

1.3. УЧЕНИЦИ РЕДОВНИХ ОСНОВНИХ ШКОЛА ПО СМЈЕНАМА НА КРАЈУ ШКОЛСКЕ 1999/2000. ГОД.  
PUPILS OF REGULAR BASIC SCHOOLS BY SHIFT AT THE END OF THE SCHOOL YEAR 1999/2000

	Укупно ученика <i>Pupils total</i>	У смјени <i>In the shift</i>		
		пријеподневној <i>before noon</i>	поподневној <i>afternoon</i>	међусмјени <i>mid-shift</i>
УКУПНО <i>TOTAL</i>	121197	73176	43554	4467

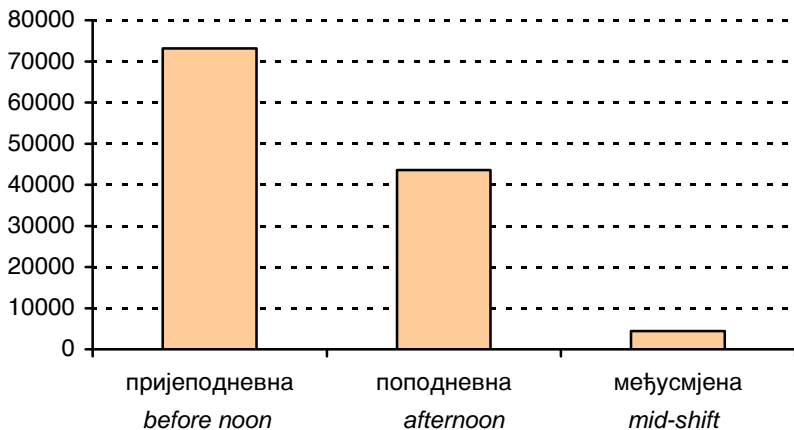

Графика 2 Ученици основних школа по смјенама на крају школске 1999/2000. год.  
Graph 2 Pupils of basic schools by shift at the end of the school year 1999/2000

1.4. ОПШТИ УСПЈЕХ РЕДОВНИХ УЧЕНИКА VIII РАЗРЕДА НА КРАЈУ ШКОЛСКЕ 1999/2000. ГОД.  
OVERALL RESULT OF FULL-TIME PUPILS OF VIII GRADE AT THE END OF THE SCHOOL YEAR 1999/2000

	Укупно <i>Total</i>	Женски <i>Females</i>	Завршили VIII разред са успјехом <i>Completed VIII grade with the result</i>			
			одличан <i>excellent</i>	врлодобар <i>very good</i>	добар <i>good</i>	довољан <i>satisfactory</i>
УКУПНО <i>TOTAL</i>	15714	7773	4414	5027	5335	938

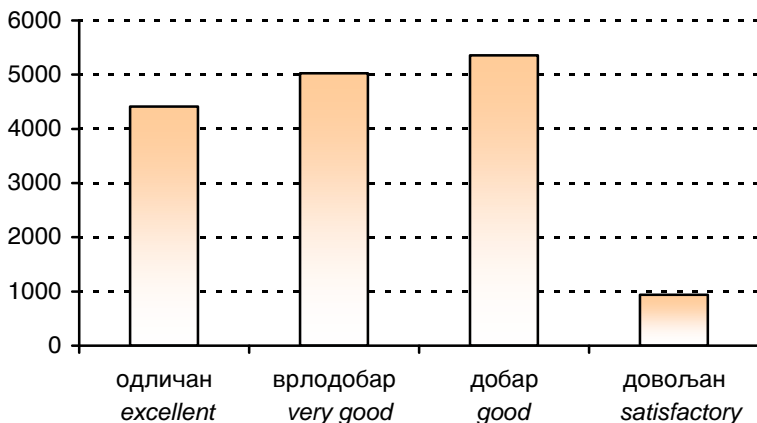

Графика 3 Општи успјех редовних ученика VIII разреда на крају школске 1999/2000. год.  
Graph 3 Overall result of regular pupils at the end of the school year 1999/2000

1.5. НЕКОМБИНОВАНА ОДЈЕЉЕЊА У РЕДОВНИМ ОСНОВНИМ ШКОЛАМА НА КРАЈУ ШКОЛСКЕ 1999/2000. ГОД.  
NON-COMBINED CLASSES IN REGULAR BASIC SCHOOLS AT THE END OF THE SCHOOL YEAR 1999/2000

	Укупно одјељења <i>Total of classes</i>	Број некомбинованих одјељења <i>Number of non-combined classes</i>							
		I	II	III	IV	V	VI	VII	VIII
УКУПНО TOTAL	4612	491	523	529	536	620	636	642	635

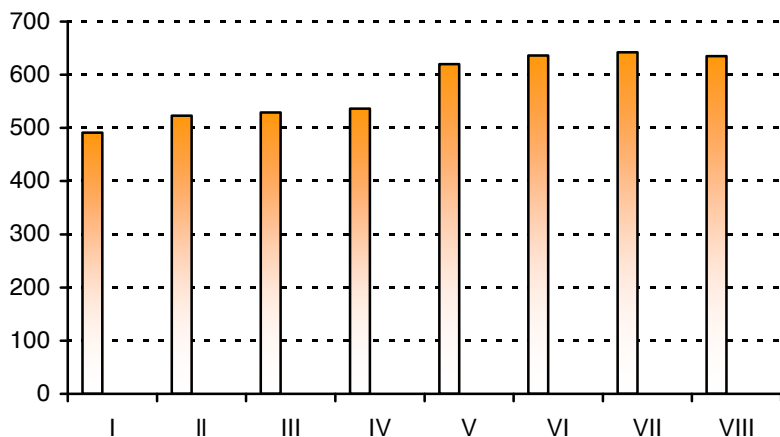

Графика 4 Некомбинована одјељења у редовним основним школама на крају школске 1999/2000. год.  
Graph 4 Non-combined classes in regular basic schools at the end of the school year 1999/2000

1.6. КОМБИНОВАНА ОДЈЕЉЕЊА У РЕДОВНИМ ОСНОВНИМ ШКОЛАМА НА КРАЈУ ШКОЛСКЕ 1999/2000. ГОД.  
COMBINED CLASSES IN REGULAR BASIC SCHOOLS AT THE END OF THE SCHOOL YEAR 1999/2000

	Комбинована одјељења <i>Combined classes</i>			нижи и виши <i>lower and higher</i>
	укупно <i>total</i>	I - IV	V - VIII	
УКУПНО TOTAL	758	752	6	-

1.7. КОМБИНОВАНА ОДЈЕЉЕЊА И УЧЕНИЦИ У РЕДОВНИМ ОСНОВНИМ ШКОЛАМА НА КРАЈУ ШКОЛСКЕ 1999/2000. ГОД.  
COMBINED CLASSES AND PUPILS IN REGULAR BASIC SCHOOLS AT THE END OF THE SCHOOL YEAR 1999/2000

	Укупно <i>Total</i>		Од два разреда <i>Of two grades</i>		Од три разреда <i>Of three grades</i>		Од четири и више разреда <i>Of four and more grades</i>	
	одјељења <i>classes</i>	ученици <i>pupils</i>	одјељења <i>classes</i>	ученици <i>pupils</i>	одјељења <i>classes</i>	ученици <i>pupils</i>	одјељења <i>classes</i>	ученици <i>pupils</i>
УКУПНО TOTAL	758	10343	587	8463	83	864	88	1016

1.8. УЧЕНИЦИ РЕДОВНИХ ОСНОВНИХ ШКОЛА ОД V-VIII РАЗРЕДА ПРЕМА УЧЕЊУ СТРАНОГ ЈЕЗИКА НА КРАЈУ ШКОЛСКЕ 1999/2000. ГОД.  
PUPILS OF REGULAR BASIC SCHOOLS V-VIII GRADE BY LEARNING FOREIGN LANGUAGE AT THE END OF THE SCHOOL YEAR 1999/2000

	Разред Grade	Укупно ученика Pupils, total	По називу језика By name of language					Ученици који уче два страна језика <sup>1)</sup> Pupils who learn two foreign languages
			руски Russian	енглески English	француски French	њемачки German	остали other	
УКУПНО TOTAL	V-VIII	63162	12121	34773	1636	16753	-	2121
	V	15191	2337	9301	340	3673	-	460
	VI	15802	2867	9127	384	3825	-	401
	VII	16402	3336	8798	407	4498	-	637
	VIII	15767	3581	7547	505	4757	-	623

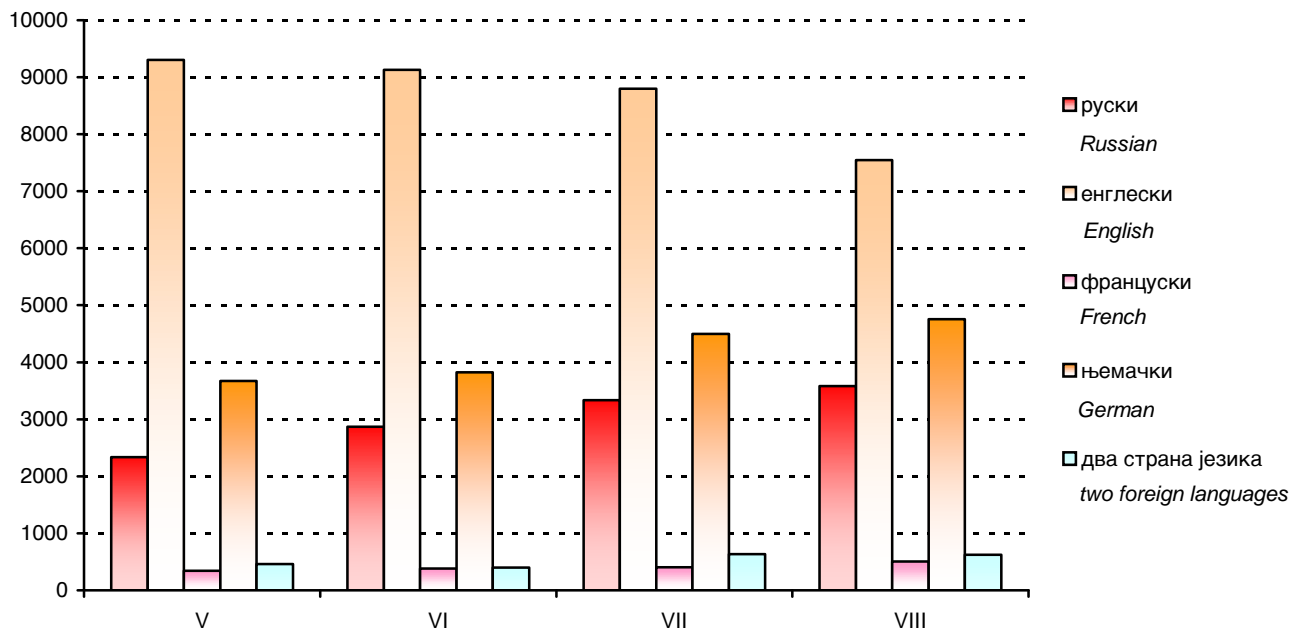

Графика 5 Ученици редовних основних школа према учењу страног језика на крају школске 1999/2000. год.  
Graph 5 Pupils of regular basic schools by foreign language at the end of the school year 1999/2000

<sup>1)</sup> Ови ученици су већ укључени и распоређени у колонама "По називу језика"  
These pupils are already included and distributed by columns "By name of language"

1.9. УЧЕНИЦИ РЕДОВНИХ ОСНОВНИХ ШКОЛА ПО ПОЛУ И ГОДИНИ РОЂЕЊА НА КРАЈУ ШКОЛСКЕ 1999/2000. ГОД.  
PUPILS OF REGULAR BASIC SCHOOLS BY SEX AND YEAR OF BIRTH AT THE END OF THE SCHOOL YEAR 1999/2000

	Разред Grade	Пол Sex	Укупно Total	Година рођења Year of birth									
				1993 и касније 1993 and later	1992	1991	1990	1989	1988	1987	1986	1985	1984 и раније 1984 and earlier
УКУПНО TOTAL	I - VIII	мушки male	62180	1151	6715	7526	7721	7853	7883	8040	8328	6702	261
		женски female	59017	1046	6255	7208	7192	7421	7562	7700	8067	6404	162
	I - IV	мушки male	29928	1151	6715	7526	7706	6661	155	7	4	2	1
		женски female	28107	1046	6255	7208	7175	6299	119	3	1	1	-
	V - VIII	мушки male	32252	-	-	-	15	1192	7728	8033	8324	6700	260
		женски female	30910	-	-	-	17	1122	7443	7697	8066	6403	162

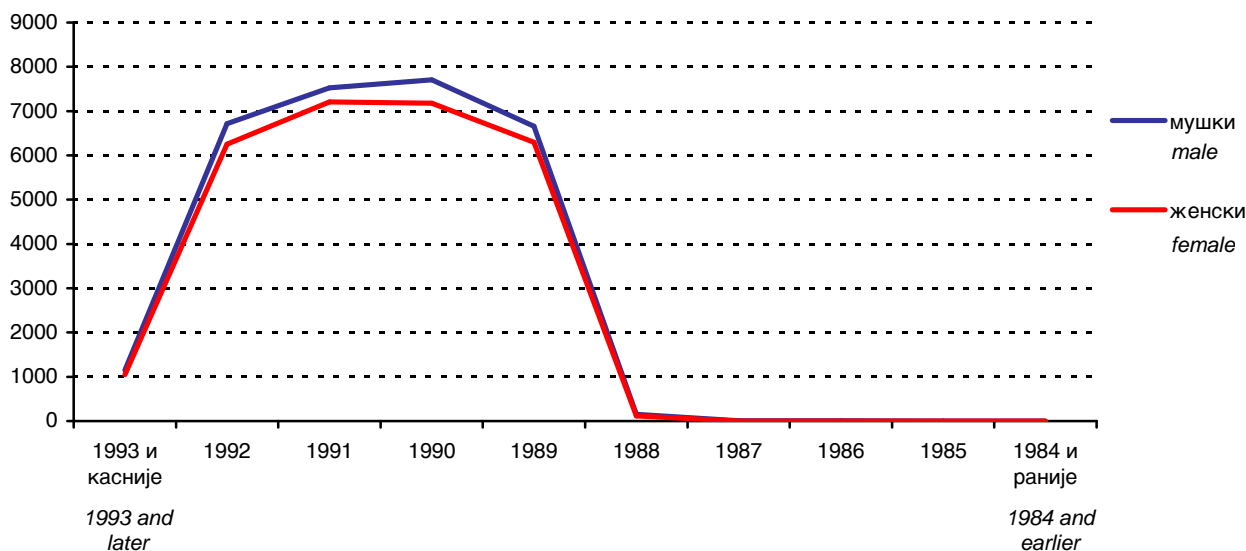

Графика 5 Ученици редовних основних школа нижих разреда (I-IV) по полу и години рођења на крају школске 1999/2000. год.  
Graph 5 Pupils of regular basic schools, lower grades (I-IV) by sex and year of birth at the end of the school year 1999/2000

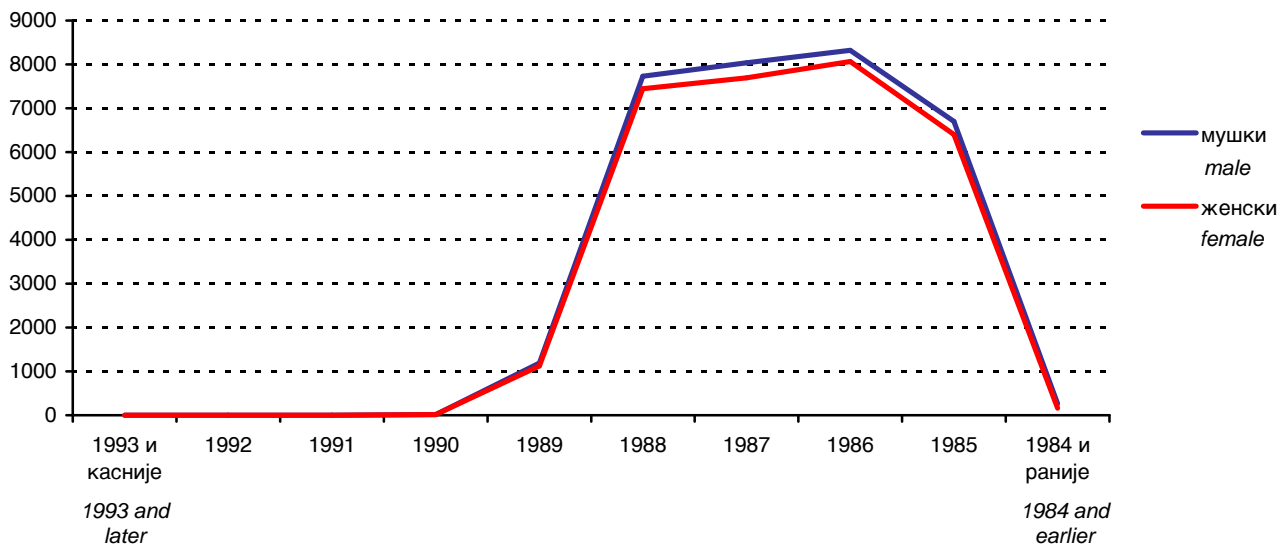

Графика 6 Ученици редовних основних школа виших разреда (V-VIII) по полу и години рођења на крају школске 1999/2000. год.  
Graph 6 Pupils of regular basic schools, higher grades (V-VIII) by sex and year of birth at the end of the school year 1999/2000



1.10. НАСТАВНО ОСОБЉЕ РЕДОВНИХ ОСНОВНИХ ШКОЛА ПО ПОЛУ И ВРСТИ РАДНОГ ОДНОСА НА КРАЈУ ШКОЛСКЕ 1999/2000.ГОД.  
TEACHING STAFF OF REGULAR BASIC SCHOOLS BY SEX AND MODE OF EMPLOYMENT AT THE END OF THE SCHOOL YEAR 1999/2000

	Укупно Total	Жене Females	На неодређено вријеме On a permanent basis				На одређено вријеме On a temporary basis			
			пуно радно вријеме working full-time		краће од пуног радног времена working part-time		пуно радно вријеме working full-time		краће од пуног радног времена working part-time	
			свега all	жене females	свега all	жене females	свега all	жене females	свега all	жене females
УКУПНО TOTAL	7046	4357	6168	3798	159	87	589	404	130	68
I-IV	3012	2162	2815	2029	9	-	182	130	6	3
V-VIII	3923	2148	3284	1739	143	85	386	260	110	64
Нижи и виши разреди Lower and higher grades	111	47	69	30	7	2	21	14	14	1

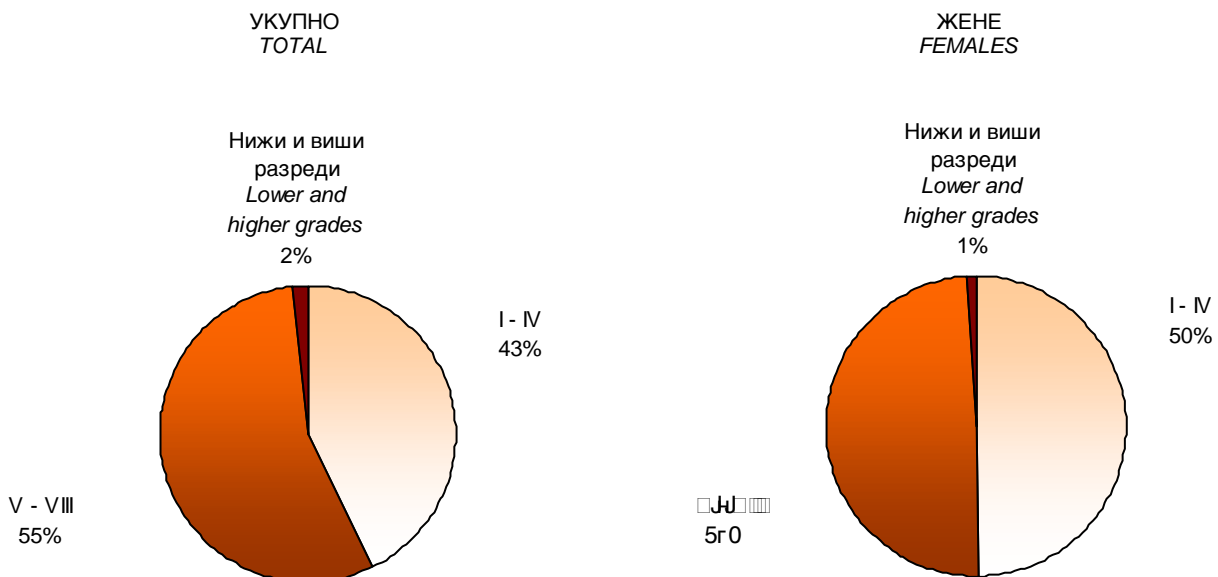

Графика 8 Наставно особље редовних основних школа по полу на крају школске 1999/2000. год.  
Graph 8 Teaching staff of regular basic schools by sex at the end of the school year 1999/2000

1.11. НАСТАВНО ОСОБЉЕ НИЖИХ РАЗРЕДА (I-IV) РЕДОВНИХ ОСНОВНИХ ШКОЛА ПО ПОЛУ И ВРСТИ РАДНОГ ОДНОСА НА КРАЈУ ШКОЛСКЕ 1999/2000. ГОД.  
TEACHING STAFF IN LOWER GRADES (I-IV) OF REGULAR BASIC SCHOOLS BY SEX AND MODE OF EMPLOYMENT AT THE END OF THE SCHOOL YEAR 1999/2000

	Укупно Total	Жене Females	На неодређено вријеме On a permanent basis				На одређено вријеме On a temporary basis			
			пуно радно вријеме working full-time		краће од пуног радног времена working part-time		пуно радно вријеме working full-time		краће од пуног радног времена working part-time	
			свега all	жене females	свега all	жене females	свега all	жене females	свега all	жене females
УКУПНО TOTAL	3012	2162	2815	2029	9	-	182	130	6	3

1.12. НАСТАВНО ОСОБЉЕ ВИШИХ РАЗРЕДА (V-VIII) РЕДОВНИХ ОСНОВНИХ ШКОЛА ПО ПОЛУ И ВРСТИ РАДНОГ ОДНОСА НА КРАЈУ ШКОЛСКЕ 1999/2000. ГОД.  
TEACHING STAFF IN HIGHER GRADES (V-VIII) OF REGULAR BASIC SCHOOLS BY SEX AND MODE OF EMPLOYMENT AT THE END OF THE SCHOOL YEAR 1999/2000

	Укупно Total	Жене Females	На неодређено вријеме On a permanent basis				На одређено вријеме On a temporary basis			
			пуно радно вријеме working full-time		краће од пуног радног времена working part-time		пуно радно вријеме working full-time		краће од пуног радног времена working part-time	
			свега all	жене females	свега all	жене females	свега all	жене females	свега all	жене females
УКУПНО TOTAL	3923	2148	3284	1739	143	85	386	260	110	64

1.13. НАСТАВНО ОСОБЉЕ НИЖИХ И ВИШИХ РАЗРЕДА У РЕДОВНИМ ОСНОВНИМ ШКОЛАМА ПО ПОЛУ И ВРСТИ РАДНОГ ОДНОСА НА КРАЈУ ШКОЛСКЕ 1999/2000. ГОД.  
TEACHING STAFF IN LOWER AND HIGHER GRADES OF REGULAR BASIC SCHOOLS BY SEX AND MODE OF EMPLOYMENT AT THE END OF THE SCHOOL YEAR 1999/2000

	Укупно Total	Жене Females	На неодређено вријеме On a permanent basis				На одређено вријеме On a temporary basis			
			пуно радно вријеме working full-time		краће од пуног радног времена working part-time		пуно радно вријеме working full-time		краће од пуног радног времена working part-time	
			свега all	жене females	свега all	жене females	свега all	жене females	свега all	жене females
УКУПНО TOTAL	111	47	69	30	7	2	21	14	14	1

2. РЕДОВНЕ ОСНОВНЕ ШКОЛЕ ПО ОПШТИНАМА НА КРАЈУ ШКОЛСКЕ 1999/2000. ГОДИНЕ  
REGULAR BASIC SCHOOLS BY MUNICIPALITY AT THE END OF THE SCHOOL YEAR 1999/2000

2.1. БРОЈ РЕДОВНИХ ОСНОВНИХ ШКОЛА ПО РАЗВИЈЕНОСТИ НА КРАЈУ ШКОЛСКЕ 1999/2000. ГОД.  
NUMBER OF REGULAR BASIC SCHOOLS BY DEVELOPMENT AT THE END OF THE SCHOOL YEAR 1999/2000

	Укупно <i>Total</i>	Четвороразредне <i>Of four grades</i>	Осморазредне <i>Of eight grades</i>
УКУПНО <i>TOTAL</i>	729	466	263
Бања Лука <i>Banja Luka</i>	60	28	32
Берковићи <i>Berkovići</i>	5	4	1
Бијељина <i>Bijeljina</i>	42	28	14
Билећа <i>Bileća</i>	8	4	4
Братунац <i>Bratunac</i>	10	7	3
Брчко <i>Brčko</i>	14	8	6
Вишеград <i>Višegrad</i>	6	5	1
Власеница <i>Vlasenica</i>	3	2	1
Вукосавље <i>Vukosavlje</i>	2	1	1
Гацко <i>Gacko</i>	8	5	3
Градишка <i>Gradiška</i>	37	27	10
Дервента <i>Derventa</i>	22	16	6
Добој <i>Doboj</i>	40	27	13
Зворник <i>Zvornik</i>	20	13	7
Језеро <i>Jezero</i>	1	-	1
Калиновик <i>Kalinovik</i>	2	-	2
Кнежево <i>Kneževo</i>	13	9	4
Козарска Дубица <i>Kozarska Dubica</i>	11	4	7
Котор Варош <i>Kotor Varoš</i>	13	4	9
Крупа на Уни <i>Krupa na Uni</i>	5	4	1

2.1. БРОЈ РЕДОВНИХ ОСНОВНИХ ШКОЛА ПО РАЗВИЈЕНОСТИ НА КРАЈУ ШКОЛСКЕ 1999/2000. ГОД.  
NUMBER OF REGULAR BASIC SCHOOLS BY DEVELOPMENT AT THE END OF THE SCHOOL YEAR 1999/2000

(наставак - continued)

	Укупно <i>Total</i>	Четвороразредне <i>Of four grades</i>	Осморазредне <i>Of eight grades</i>
Лакташи <i>Laktaši</i>	12	6	6
Лопаре <i>Lopare</i>	17	14	3
Љубиње <i>Ljubinje</i>	1	-	1
Милићи <i>Milići</i>	4	3	1
Модрича <i>Modriča</i>	17	11	6
Мркоњић Град <i>Mrkonjić Grad</i>	18	13	5
Невесиње <i>Nevesinje</i>	13	8	5
Нови Град <i>Novi Grad</i>	24	18	6
Осмаци <i>Ostaci</i>	3	1	2
Пале <i>Pale</i>	13	11	2
Пелагићево <i>Pelagićevo</i>	4	3	1
Петровац <i>Petrovac</i>	-	-	-
Петрово <i>Petrovo</i>	7	5	2
Приједор <i>Prijedor</i>	45	34	11
Прњавор <i>Prnjavor</i>	32	21	11
Рибник <i>Ribnik</i>	12	8	4
Рогатица <i>Rogatica</i>	5	3	2
Рудо <i>Rudo</i>	9	6	3
Скелани <i>Skelani</i>	1	-	1
Соколац <i>Sokolac</i>	5	4	1
Србац <i>Srbac</i>	21	14	7
Србиње <i>Srbinja</i>	14	9	5

2.1. БРОЈ РЕДОВНИХ ОСНОВНИХ ШКОЛА ПО РАЗВИЈЕНОСТИ НА КРАЈУ ШКОЛСКЕ 1999/2000. ГОД.  
NUMBER OF REGULAR BASIC SCHOOLS BY DEVELOPMENT AT THE END OF THE SCHOOL YEAR 1999/2000

(наставак - continued)

	Укупно <i>Total</i>	Четвороразредне <i>Of four grades</i>	Осморазредне <i>Of eight grades</i>
Сребреница <i>Srebrenica</i>	2	-	2
Српска Илиџа <i>Srpska Ilidža</i>	3	-	3
Српска Костајница <i>Srpska Kostajnica</i>	3	2	1
Српски Брод <i>Srpski Brod</i>	6	4	2
Српски Дрвар <i>Srpski Drvar</i>	-	-	-
Српски Купрес <i>Srpski Kupres</i>	-	-	-
Српски Мостар <i>Srpski Mostar</i>	-	-	-
Српски Сански Мост <i>Srpski Sanski Most</i>	5	3	2
Српски Стари Град <i>Srpski Stari Grad</i>	-	-	-
Српско Горажде <i>Srpsko Goražde</i>	1	-	1
Српско Ново Сарајево <i>Srpsko Novo Sarajevo</i>	4	2	2
Српско Орашје <i>Srpsko Orašje</i>	3	2	1
Теслић <i>Teslić</i>	34	25	9
Требиње <i>Trebinje</i>	8	2	6
Трново <i>Trnovo</i>	1	-	1
Угљевик <i>Ugljevik</i>	14	11	3
Хан Пијесак <i>Han Pijesak</i>	1	-	1
Чајниче <i>Čajniče</i>	5	3	2
Челинац <i>Čelinac</i>	17	12	5
Шамац <i>Šamac</i>	11	7	4
Шековићи <i>Šekovići</i>	5	2	3
Шипово <i>Šipovo</i>	7	3	4

2.2. УЧЕНИЦИ РЕДОВНИХ ОСНОВНИХ ШКОЛА (I-IV) ПО ПОЛУ, РАЗРЕДИМА И УСПЈЕХУ НА КРАЈУ ШКОЛСКЕ 1999/2000. ГОД.  
PUPILS OF REGULAR BASIC SCHOOLS (I-IV) BY SEX, GRADE AND RESULT AT THE END OF THE SCHOOL YEAR 1999/2000

	Разред Grade	Укупан број ученика Total number of pupils		Укупно завршили разред Total completed the grade	Нису завршили разред Did not complete the grade	
		свега all	женски females		свега all	женски females
УКУПНО TOTAL	I - IV	58035	28107	57855	180	54
	I	12785	6090	12693	92	36
	II	14939	7353	14899	40	7
	III	14817	7102	14796	21	4
	IV	15494	7562	15467	27	7
Бања Лука Banja Luka	I - IV	8074	3956	8068	6	2
	I	1752	844	1748	4	2
	II	2069	1026	2068	1	-
	III	2021	1006	2021	-	-
	IV	2232	1080	2231	1	-
Берковићи Berkovići	I - IV	94	48	94	-	-
	I	21	7	21	-	-
	II	26	11	26	-	-
	III	28	19	28	-	-
	IV	19	11	19	-	-
Бијељина Bijeljina	I - IV	4543	2172	4521	22	7
	I	1051	469	1043	8	3
	II	1202	604	1198	4	-
	III	1096	525	1093	3	2
	IV	1194	574	1187	7	2
Билећа Bileća	I - IV	751	386	751	-	-
	I	152	68	152	-	-
	II	199	107	199	-	-
	III	188	96	188	-	-
	IV	212	115	212	-	-
Братунац Bratunac	I - IV	924	434	917	7	1
	I	210	98	206	4	-
	II	212	89	209	3	1
	III	239	126	239	-	-
	IV	263	121	263	-	-
Брчко Brčko	I - IV	1826	831	1810	16	4
	I	416	192	406	10	3
	II	471	225	467	4	-
	III	468	199	466	2	1
	IV	471	215	471	-	-
Вишеград Višegrad	I - IV	632	277	631	1	1
	I	131	58	131	-	-
	II	149	64	149	-	-
	III	169	75	169	-	-
	IV	183	80	182	1	1

2.2. УЧЕНИЦИ РЕДОВНИХ ОСНОВНИХ ШКОЛА (I-IV) ПО ПОЛУ, РАЗРЕДИМА И УСПЈЕХУ НА КРАЈУ ШКОЛСКЕ 1999/2000. ГОД.  
PUPILS OF REGULAR BASIC SCHOOLS (I-IV) BY SEX, GRADE AND RESULT AT THE END OF THE SCHOOL YEAR 1999/2000

(наставак - continued)

	Разред Grade	Укупан број ученика Total number of pupils		Укупно завршили разред Total finished the grade	Нису завршили разред Did not complete the grade	
		свега all	женски females		свега all	женски females
Власеница <i>Vlasenica</i>	I - IV	533	285	531	2	-
	I	108	65	107	1	-
	II	154	80	153	1	-
	III	136	66	136	-	-
	IV	135	74	135	-	-
Вукосавље <i>Vukosavlje</i>	I - IV	89	35	89	-	-
	I	23	10	23	-	-
	II	15	7	15	-	-
	III	23	6	23	-	-
	IV	28	12	28	-	-
Гацко <i>Gacko</i>	I - IV	567	271	567	-	-
	I	133	58	133	-	-
	II	153	75	153	-	-
	III	140	65	140	-	-
	IV	141	73	141	-	-
Градишка <i>Gradiška</i>	I - IV	2369	1143	2345	24	14
	I	513	242	500	13	8
	II	554	263	548	6	3
	III	632	291	631	1	1
	IV	670	347	666	4	2
Дервента <i>Derventa</i>	I - IV	1433	695	1430	3	2
	I	302	149	300	2	1
	II	372	188	371	1	1
	III	365	171	365	-	-
	IV	394	187	394	-	-
Добој <i>Doboj</i>	I - IV	2674	1279	2663	11	1
	I	546	259	544	2	1
	II	666	325	660	6	-
	III	693	336	691	2	-
	IV	769	359	768	1	-
Зворник <i>Zvornik</i>	I - IV	2133	1003	2127	6	1
	I	539	239	536	3	1
	II	529	258	529	-	-
	III	507	247	505	2	-
	IV	558	259	557	1	-

2.2. УЧЕНИЦИ РЕДОВНИХ ОСНОВНИХ ШКОЛА (I-IV) ПО ПОЛУ, РАЗРЕДИМА И УСПЈЕХУ НА КРАЈУ ШКОЛСКЕ 1999/2000. ГОД.  
PUPILS OF REGULAR BASIC SCHOOLS (I-IV) BY SEX, GRADE AND RESULT AT THE END OF THE SCHOOL YEAR 1999/2000

(наставак - *continued*)

	Разред Grade	Укупан број ученика Total number of pupils		Укупно завршили разред Total completed the grade	Нису завршили разред Did not complete the grade	
		свега all	женски females		свега all	женски females
Језеро <i>Jezero</i>	I - IV	48	23	48	-	-
	I	13	8	13	-	-
	II	5	2	5	-	-
	III	15	6	15	-	-
	IV	15	7	15	-	-
Калиновик <i>Kalinovik</i>	I - IV	132	62	132	-	-
	I	20	7	20	-	-
	II	32	14	32	-	-
	III	36	16	36	-	-
	IV	44	25	44	-	-
Кнежево <i>Kneževo</i>	I - IV	688	331	688	-	-
	I	155	74	155	-	-
	II	202	92	202	-	-
	III	138	65	138	-	-
	IV	193	100	193	-	-
Козарска Дубица <i>Kozarska Dubica</i>	I - IV	1044	505	1042	2	-
	I	238	122	237	1	-
	II	277	138	277	-	-
	III	257	110	257	-	-
	IV	272	135	271	1	-
Котор Варош <i>Kotor Varoš</i>	I - IV	1034	490	1026	8	-
	I	245	110	242	3	-
	II	270	130	270	-	-
	III	246	113	244	2	-
	IV	273	137	270	3	-
Крупа на Уни <i>Krupa na Uni</i>	I - IV	53	23	53	-	-
	I	10	4	10	-	-
	II	13	4	13	-	-
	III	12	5	12	-	-
	IV	18	10	18	-	-
Лакташи <i>Laktaši</i>	I - IV	1541	744	1536	5	-
	I	346	164	344	2	-
	II	409	205	407	2	-
	III	406	191	406	-	-
	IV	380	184	379	1	-



2.2. УЧЕНИЦИ РЕДОВНИХ ОСНОВНИХ ШКОЛА (I-IV) ПО ПОЛУ, РАЗРЕДИМА И УСПЈЕХУ НА КРАЈУ ШКОЛСКЕ 1999/2000. ГОД.  
PUPILS OF REGULAR BASIC SCHOOLS (I-IV) BY SEX, GRADE AND RESULT AT THE END OF THE SCHOOL YEAR 1999/2000

(наставак - continued)

	Разред Grade	Укупан број ученика Total number of pupils		Укупно завршили разред Total completed the grade	Нису завршили разред Did not complete the grade	
		свега all	женски females		свега all	женски females
Лопаре <i>Lopare</i>	I - IV	628	318	626	2	-
	I	156	76	156	-	-
	II	147	77	146	1	-
	III	166	89	166	-	-
	IV	159	76	158	1	-
Љубиње <i>Ljubinje</i>	I - IV	208	104	208	-	-
	I	41	23	41	-	-
	II	63	33	63	-	-
	III	51	24	51	-	-
	IV	53	24	53	-	-
Милићи <i>Milici</i>	I - IV	464	230	464	-	-
	I	101	42	101	-	-
	II	132	72	132	-	-
	III	107	49	107	-	-
	IV	124	67	124	-	-
Модрича <i>Modriča</i>	I - IV	1066	534	1066	-	-
	I	242	125	242	-	-
	II	282	147	282	-	-
	III	253	121	253	-	-
	IV	289	141	289	-	-
Мркоњић Град <i>Mrkonjić Grad</i>	I - IV	920	440	917	3	2
	I	191	100	190	1	1
	II	229	112	228	1	1
	III	257	123	257	-	-
	IV	243	105	242	1	-
Невесиње <i>Nevesinje</i>	I - IV	691	329	691	-	-
	I	167	75	167	-	-
	II	168	79	168	-	-
	III	188	97	188	-	-
	IV	168	78	168	-	-
Нови Град <i>Novi Grad</i>	I - IV	1279	618	1277	2	2
	I	240	127	238	2	2
	II	340	153	340	-	-
	III	351	159	351	-	-
	IV	348	179	348	-	-

2.2. УЧЕНИЦИ РЕДОВНИХ ОСНОВНИХ ШКОЛА (I-IV) ПО ПОЛУ, РАЗРЕДИМА И УСПЈЕХУ НА КРАЈУ ШКОЛСКЕ 1999/2000. ГОД.  
PUPILS OF REGULAR BASIC SCHOOLS (I-IV) BY SEX, GRADE AND RESULT AT THE END OF THE SCHOOL YEAR 1999/2000

(наставак - continued)

	Разред Grade	Укупан број ученика Total number of pupils		Укупно завршили разред Total completed the grade	Нису завршили разред Did not complete the grade	
		свега all	женски females		свега all	женски females
Осмаци <i>Ostaci</i>	I - IV	136	58	136	-	-
	I	35	17	35	-	-
	II	45	19	45	-	-
	III	29	11	29	-	-
	IV	27	11	27	-	-
Пале <i>Pale</i>	I - IV	1161	594	1160	1	-
	I	256	133	255	1	-
	II	299	165	299	-	-
	III	300	147	300	-	-
	IV	306	149	306	-	-
Пелагићево <i>Pelagićevo</i>	I - IV	203	101	203	-	-
	I	39	18	39	-	-
	II	65	30	65	-	-
	III	50	28	50	-	-
	IV	49	25	49	-	-
Петровац <i>Petrovac</i>	I - IV	-	-	-	-	-
	I	-	-	-	-	-
	II	-	-	-	-	-
	III	-	-	-	-	-
	IV	-	-	-	-	-
Петрово <i>Petrovo</i>	I - IV	386	203	386	-	-
	I	75	48	75	-	-
	II	115	45	115	-	-
	III	96	55	96	-	-
	IV	100	55	100	-	-
Приједор <i>Prijedor</i>	I - IV	3632	1753	3622	10	2
	I	788	390	784	4	2
	II	886	411	882	4	-
	III	957	471	955	2	-
	IV	1001	481	1001	-	-
Прњавор <i>Prnjavor</i>	I - IV	1881	901	1873	8	1
	I	418	198	412	6	1
	II	519	256	519	-	-
	III	490	236	488	2	-
	IV	454	211	454	-	-

2.2. УЧЕНИЦИ РЕДОВНИХ ОСНОВНИХ ШКОЛА (I-IV) ПО ПОЛУ, РАЗРЕДИМА И УСПЈЕХУ НА КРАЈУ ШКОЛСКЕ 1999/2000. ГОД.  
PUPILS OF REGULAR BASIC SCHOOLS (I-IV) BY SEX, GRADE AND RESULT AT THE END OF THE SCHOOL YEAR 1999/2000

(наставак - *continued*)

	Разред <i>Grade</i>	Укупан број ученика <i>Total number of pupils</i>		Укупно завршили разред <i>Total completed the grade</i>	Нису завршили разред <i>Did not complete the grade</i>	
		свега <i>all</i>	женски <i>females</i>		свега <i>all</i>	женски <i>females</i>
Рибник <i>Ribnik</i>	I - IV	284	136	283	1	-
	I	71	30	70	1	-
	II	72	39	72	-	-
	III	71	36	71	-	-
	IV	70	31	70	-	-
Рогатица <i>Rogatica</i>	I - IV	603	311	603	-	-
	I	133	72	133	-	-
	II	171	86	171	-	-
	III	139	65	139	-	-
	IV	160	88	160	-	-
Рудо <i>Rudo</i>	I - IV	487	244	486	1	-
	I	99	46	98	1	-
	II	116	61	116	-	-
	III	133	62	133	-	-
	IV	139	75	139	-	-
Скелани <i>Skelani</i>	I - IV	70	32	67	3	2
	I	21	11	19	2	1
	II	13	4	13	-	-
	III	18	8	18	-	-
	IV	18	9	17	1	1
Соколац <i>Sokolac</i>	I - IV	655	346	652	3	-
	I	152	75	150	2	-
	II	167	88	167	-	-
	III	169	86	168	1	-
	IV	167	97	167	-	-
Србац <i>Srbac</i>	I - IV	903	447	898	5	1
	I	200	99	198	2	1
	II	227	107	225	2	-
	III	240	122	239	1	-
	IV	236	119	236	-	-
Србиње <i>Srbinja</i>	I - IV	925	465	925	-	-
	I	216	98	216	-	-
	II	240	132	240	-	-
	III	230	115	230	-	-
	IV	239	120	239	-	-

2.2. УЧЕНИЦИ РЕДОВНИХ ОСНОВНИХ ШКОЛА (I-IV) ПО ПОЛУ, РАЗРЕДИМА И УСПЈЕХУ НА КРАЈУ ШКОЛСКЕ 1999/2000. ГОД.  
PUPILS OF REGULAR BASIC SCHOOLS (I-IV) BY SEX, GRADE AND RESULT AT THE END OF THE SCHOOL YEAR 1999/2000

(наставак - continued)

	Разред Grade	Укупан број ученика Total number of pupils		Укупно завршили разред Total completed the grade	Нису завршили разред Did not complete the grade	
		свега all	женски females		свега all	женски females
Сребреница <i>Srebrenica</i>	I - IV	411	202	410	1	1
	I	93	50	92	1	1
	II	109	57	109	-	-
	III	101	47	101	-	-
	IV	108	48	108	-	-
Српска Илиџа <i>Srpska Ilidža</i>	I - IV	633	316	633	-	-
	I	129	56	129	-	-
	II	152	80	152	-	-
	III	187	83	187	-	-
	IV	165	97	165	-	-
Српска Костајница <i>Srpska Kostajnica</i>	I - IV	233	116	233	-	-
	I	49	22	49	-	-
	II	52	25	52	-	-
	III	66	37	66	-	-
	IV	66	32	66	-	-
Српски Брод <i>Srpski Brod</i>	I - IV	601	283	591	10	4
	I	131	64	125	6	3
	II	139	75	139	-	-
	III	157	62	157	-	-
	IV	174	82	170	4	1
Српски Дрвар <i>Srpski Drvar</i>	I - IV	-	-	-	-	-
	I	-	-	-	-	-
	II	-	-	-	-	-
	III	-	-	-	-	-
	IV	-	-	-	-	-
Српски Купрес <i>Srpski Kupres</i>	I - IV	-	-	-	-	-
	I	-	-	-	-	-
	II	-	-	-	-	-
	III	-	-	-	-	-
	IV	-	-	-	-	-
Српски Мостар <i>Srpski Mostar</i>	I - IV	-	-	-	-	-
	I	-	-	-	-	-
	II	-	-	-	-	-
	III	-	-	-	-	-
	IV	-	-	-	-	-

2.2. УЧЕНИЦИ РЕДОВНИХ ОСНОВНИХ ШКОЛА (I-IV) ПО ПОЛУ, РАЗРЕДИМА И УСПЈЕХУ НА КРАЈУ ШКОЛСКЕ 1999/2000. ГОД.  
PUPILS OF REGULAR BASIC SCHOOLS (I-IV) BY SEX, GRADE AND RESULT AT THE END OF THE SCHOOL YEAR 1999/2000

(наставак - continued)

	Разред Grade	Укупан број ученика Total number of pupils		Укупно завршили разред Total completed the grade	Нису завршили разред Did not complete the grade	
		свега all	женски females		свега all	женски females
Српски Сански Мост <i>Srpski Sanski Most</i>	I - IV	137	71	136	1	-
	I	26	17	25	1	-
	II	41	19	41	-	-
	III	33	15	33	-	-
	IV	37	20	37	-	-
Српски Стари Град <i>Srpski Stari Grad</i>	I - IV	-	-	-	-	-
	I	-	-	-	-	-
	II	-	-	-	-	-
	III	-	-	-	-	-
	IV	-	-	-	-	-
Српско Горажде <i>Srpsko Goražde</i>	I - IV	43	23	43	-	-
	I	11	6	11	-	-
	II	9	4	9	-	-
	III	10	4	10	-	-
	IV	13	9	13	-	-
Српско Ново Сарајево <i>Srpsko Novo Sarajevo</i>	I - IV	297	150	297	-	-
	I	62	25	62	-	-
	II	73	37	73	-	-
	III	88	44	88	-	-
	IV	74	44	74	-	-
Српско Орашје <i>Srpsko Orašje</i>	I - IV	94	50	94	-	-
	I	18	9	18	-	-
	II	31	19	31	-	-
	III	23	13	23	-	-
	IV	22	9	22	-	-
Теслић <i>Teslić</i>	I - IV	2123	1008	2118	5	1
	I	476	221	473	3	1
	II	542	275	540	2	-
	III	591	280	591	-	-
	IV	514	232	514	-	-
Требиње <i>Trebinje</i>	I - IV	1558	741	1557	1	1
	I	357	163	357	-	-
	II	408	187	407	1	1
	III	388	187	388	-	-
	IV	405	204	405	-	-

2.2. УЧЕНИЦИ РЕДОВНИХ ОСНОВНИХ ШКОЛА (I-IV) ПО ПОЛУ, РАЗРЕДИМА И УСПЈЕХУ НА КРАЈУ ШКОЛСКЕ 1999/2000. ГОД.  
PUPILS OF REGULAR BASIC SCHOOLS (I-IV) BY SEX, GRADE AND RESULT AT THE END OF THE SCHOOL YEAR 1999/2000

(наставак - continued)

	Разред Grade	Укупан број ученика Total number of pupils		Укупно завршили разред Total completed the grade	Нису завршили разред Did not complete the grade	
		свега all	женски females		свега all	женски females
Трново <i>Trnovo</i>	I - IV	73	34	73	-	-
	I	16	9	16	-	-
	II	15	6	15	-	-
	III	22	9	22	-	-
	IV	20	10	20	-	-
Угљевик <i>Ugljevik</i>	I - IV	798	372	796	2	1
	I	187	77	186	1	1
	II	206	102	206	-	-
	III	198	93	197	1	-
	IV	207	100	207	-	-
Хан Пијесак <i>Han Pijesak</i>	I - IV	170	84	170	-	-
	I	37	15	37	-	-
	II	45	19	45	-	-
	III	41	21	41	-	-
	IV	47	29	47	-	-
Чајниче <i>Čajniče</i>	I - IV	288	132	287	1	-
	I	66	30	65	1	-
	II	82	42	82	-	-
	III	78	36	78	-	-
	IV	62	24	62	-	-
Челинац <i>Čelinac</i>	I - IV	935	446	933	2	-
	I	187	93	187	-	-
	II	250	125	249	1	-
	III	251	117	250	1	-
	IV	247	111	247	-	-
Шамац <i>Šamac</i>	I - IV	834	405	830	4	3
	I	170	81	166	4	3
	II	218	113	218	-	-
	III	210	91	210	-	-
	IV	236	120	236	-	-
Шековићи <i>Šekovići</i>	I - IV	458	234	457	1	-
	I	86	46	86	-	-
	II	138	69	138	-	-
	III	111	54	110	1	-
	IV	123	65	123	-	-
Шипово <i>Šipovo</i>	I - IV	585	283	585	-	-
	I	119	56	119	-	-
	II	154	76	154	-	-
	III	152	71	152	-	-
	IV	160	80	160	-	-

2.3. УЧЕНИЦИ РЕДОВНИХ ОСНОВНИХ ШКОЛА (V-VIII) ПО ПОЛУ, РАЗРЕДИМА И УСПЈЕХУ НА КРАЈУ ШКОЛСКЕ 1999/2000. ГОД.  
PUPILS OF REGULAR BASIC SCHOOLS (V-VIII) BY SEX, GRADE AND RESULT AT THE END OF THE SCHOOL YEAR 1999/2000

	Разред Grade	Укупан број ученика Total number of pupils		Укупно завршили разред Total completed the grade	Нису завршили разред Did not complete the grade	
		свега all	женски females		свега all	женски females
УКУПНО TOTAL	V - VIII	63162	30910	62420	742	180
	V	15191	7399	14924	267	58
	VI	15802	7688	15578	224	48
	VII	16402	8035	16204	198	61
	VIII	15767	7788	15714	53	13
Бања Лука Banja Luka	V - VIII	9072	4381	8984	88	33
	V	2156	1000	2140	16	7
	VI	2252	1074	2230	22	7
	VII	2339	1173	2305	34	12
	VIII	2325	1134	2309	16	7
Берковићи Berkovići	V - VIII	98	54	98	-	-
	V	23	13	23	-	-
	VI	22	11	22	-	-
	VII	32	19	32	-	-
	VIII	21	11	21	-	-
Бијељина Bijeljina	V - VIII	4753	2357	4701	52	13
	V	1199	589	1176	23	3
	VI	1172	596	1156	16	4
	VII	1237	596	1225	12	6
	VIII	1145	576	1144	1	-
Билећа Bileća	V - VIII	773	378	766	7	1
	V	192	96	191	1	-
	VI	190	95	187	3	-
	VII	213	98	210	3	1
	VIII	178	89	178	-	-
Братунац Bratunac	V - VIII	1105	553	1087	18	3
	V	262	130	253	9	1
	VI	262	125	258	4	-
	VII	315	162	310	5	2
	VIII	266	136	266	-	-
Брчко Brčko	V - VIII	1844	905	1825	19	5
	V	437	215	433	4	2
	VI	501	243	492	9	1
	VII	481	231	475	6	2
	VIII	425	216	425	-	-
Вишеград Višegrad	V - VIII	763	384	762	1	-
	V	161	87	161	-	-
	VI	205	106	205	-	-
	VII	201	98	200	1	-
	VIII	196	93	196	-	-

2.3. УЧЕНИЦИ РЕДОВНИХ ОСНОВНИХ ШКОЛА (V-VIII) ПО ПОЛУ, РАЗРЕДИМА И УСПЈЕХУ НА КРАЈУ ШКОЛСКЕ 1999/2000. ГОД.  
PUPILS OF REGULAR BASIC SCHOOLS (V-VIII) BY SEX, GRADE AND RESULT AT THE END OF THE SCHOOL YEAR 1999/2000

(наставак - continued)

	Разред Grade	Укупан број ученика Total number of pupils		Укупно завршили разред Total completed the grade	Нису завршили разред Did not complete the grade	
		свега all	женски females		свега all	женски females
Власеница <i>Vlasenica</i>	V - VIII	626	315	606	20	9
	V	164	83	156	8	3
	VI	148	73	145	3	1
	VII	164	83	156	8	4
	VIII	150	76	149	1	1
Вукосавље <i>Vukosavlje</i>	V - VIII	67	34	67	-	-
	V	10	7	10	-	-
	VI	19	10	19	-	-
	VII	20	8	20	-	-
	VIII	18	9	18	-	-
Гацко <i>Gacko</i>	V - VIII	628	319	617	11	4
	V	146	70	137	9	3
	VI	146	70	145	1	-
	VII	184	99	183	1	1
	VIII	152	80	152	-	-
Градишка <i>Gradiška</i>	V - VIII	2459	1213	2385	74	14
	V	621	294	587	34	8
	VI	578	284	559	19	4
	VII	603	288	592	11	2
	VIII	657	347	647	10	-
Дервента <i>Derventa</i>	V - VIII	1520	766	1513	7	-
	V	344	180	342	2	-
	VI	371	186	367	4	-
	VII	391	197	390	1	-
	VIII	414	203	414	-	-
Добој <i>Doboj</i>	V - VIII	3052	1422	3019	33	3
	V	771	364	760	11	1
	VI	769	363	754	15	1
	VII	799	365	793	6	-
	VIII	713	330	712	1	1
Зворник <i>Zvornik</i>	V - VIII	2439	1210	2409	30	2
	V	583	285	566	17	-
	VI	639	311	633	6	-
	VII	653	337	647	6	2
	VIII	564	277	563	1	-



2.3. УЧЕНИЦИ РЕДОВНИХ ОСНОВНИХ ШКОЛА (V-VIII) ПО ПОЛУ, РАЗРЕДИМА И УСПЈЕХУ НА КРАЈУ ШКОЛСКЕ 1999/2000. ГОД.  
PUPILS OF REGULAR BASIC SCHOOLS (V-VIII) BY SEX, GRADE AND RESULT AT THE END OF THE SCHOOL YEAR 1999/2000

(наставак - continued)

	Разред Grade	Укупан број ученика Total number of pupils		Укупно завршили разред Total completed the grade	Нису завршили разред Did not complete the grade	
		свега all	женски females		свега all	женски females
Језеро <i>Jezero</i>	V - VIII	73	28	70	3	-
	V	15	8	14	1	-
	VI	19	5	17	2	-
	VII	19	3	19	-	-
	VIII	20	12	20	-	-
Калиновик <i>Kalinovik</i>	V - VIII	147	72	145	2	-
	V	26	8	26	-	-
	VI	41	24	41	-	-
	VII	41	18	39	2	-
	VIII	39	22	39	-	-
Кнежево <i>Kneževo</i>	V - VIII	722	360	703	19	9
	V	154	77	150	4	1
	VI	179	86	175	4	3
	VII	197	100	186	11	5
	VIII	192	97	192	-	-
Козарска Дубица <i>Kozarska Dubica</i>	V - VIII	1266	635	1255	11	1
	V	297	158	294	3	1
	VI	325	159	319	6	-
	VII	334	181	332	2	-
	VIII	310	137	310	-	-
Котор Варош <i>Kotor Varoš</i>	V - VIII	1061	504	1055	6	-
	V	248	110	244	4	-
	VI	259	129	257	2	-
	VII	287	133	287	-	-
	VIII	267	132	267	-	-
Крупа на Уни <i>Krupa na Uni</i>	V - VIII	26	11	26	-	-
	V	3	1	3	-	-
	VI	8	2	8	-	-
	VII	7	5	7	-	-
	VIII	8	3	8	-	-
Лакташи <i>Laktaši</i>	V - VIII	1661	810	1581	80	18
	V	463	222	423	40	8
	VI	368	172	358	10	2
	VII	423	205	393	30	8
	VIII	407	211	407	-	-

2.3. УЧЕНИЦИ РЕДОВНИХ ОСНОВНИХ ШКОЛА (V-VIII) ПО ПОЛУ, РАЗРЕДИМА И УСПЈЕХУ НА КРАЈУ ШКОЛСКЕ 1999/2000. ГОД.  
PUPILS OF REGULAR BASIC SCHOOLS (V-VIII) BY SEX, GRADE AND RESULT AT THE END OF THE SCHOOL YEAR 1999/2000

(наставак - continued)

	Разред Grade	Укупан број ученика Total number of pupils		Укупно завршили разред Total completed the grade	Нису завршили разред Did not complete the grade	
		свега all	женски females		свега all	женски females
Лопаре <i>Lopare</i>	V - VIII	519	274	517	2	-
	V	127	66	126	1	-
	VI	127	67	127	-	-
	VII	133	71	132	1	-
	VIII	132	70	132	-	-
Љубиње <i>Ljubinje</i>	V - VIII	219	102	218	1	-
	V	57	28	57	-	-
	VI	44	25	44	-	-
	VII	63	29	62	1	-
	VIII	55	20	55	-	-
Милићи <i>Milici</i>	V - VIII	586	289	550	36	13
	V	109	56	98	11	3
	VI	195	89	180	15	6
	VII	135	68	125	10	4
	VIII	147	76	147	-	-
Модрича <i>Modriča</i>	V - VIII	1208	586	1199	9	3
	V	290	150	286	4	1
	VI	314	144	310	4	2
	VII	331	162	330	1	-
	VIII	273	130	273	-	-
Мркоњић Град <i>Mrkonjić Grad</i>	V - VIII	944	447	913	31	7
	V	200	94	195	5	1
	VI	252	113	236	16	4
	VII	253	127	250	3	-
	VIII	239	113	232	7	2
Невесинје <i>Nevesinje</i>	V - VIII	748	370	748	-	-
	V	189	86	189	-	-
	VI	167	86	167	-	-
	VII	210	104	210	-	-
	VIII	182	94	182	-	-
Нови Град <i>Novi Grad</i>	V - VIII	1355	683	1346	9	2
	V	315	168	314	1	-
	VI	368	182	363	5	1
	VII	345	170	344	1	1
	VIII	327	163	325	2	-

2.3. УЧЕНИЦИ РЕДОВНИХ ОСНОВНИХ ШКОЛА (V-VIII) ПО ПОЛУ, РАЗРЕДИМА И УСПЈЕХУ НА КРАЈУ ШКОЛСКЕ 1999/2000. ГОД.  
PUPILS OF REGULAR BASIC SCHOOLS (V-VIII) BY SEX, GRADE AND RESULT AT THE END OF THE SCHOOL YEAR 1999/2000

(наставак - continued)

	Разред Grade	Укупан број ученика Total number of pupils		Укупно завршили разред Total completed the grade	Нису завршили разред Did not complete the grade	
		свега all	женски females		свега all	женски females
Осмаци <i>Osmaci</i>	V - VIII	168	96	168	-	-
	V	35	16	35	-	-
	VI	50	33	50	-	-
	VII	46	28	46	-	-
	VIII	37	19	37	-	-
Пале <i>Pale</i>	V - VIII	1266	587	1265	1	-
	V	299	137	299	-	-
	VI	312	141	311	1	-
	VII	340	153	340	-	-
	VIII	315	156	315	-	-
Пелагићево <i>Pelagićevo</i>	V - VIII	198	96	198	-	-
	V	52	29	52	-	-
	VI	52	23	52	-	-
	VII	49	21	49	-	-
	VIII	45	23	45	-	-
Петровац <i>Petrovac</i>	V - VIII	-	-	-	-	-
	V	-	-	-	-	-
	VI	-	-	-	-	-
	VII	-	-	-	-	-
	VIII	-	-	-	-	-
Петрово <i>Petrovo</i>	V - VIII	353	167	353	-	-
	V	84	45	84	-	-
	VI	81	33	81	-	-
	VII	93	37	93	-	-
	VIII	95	52	95	-	-
Приједор <i>Prijedor</i>	V - VIII	3941	1929	3907	34	10
	V	956	484	941	15	5
	VI	983	474	972	11	5
	VII	1051	513	1046	5	-
	VIII	951	458	948	3	-
Прњавор <i>Prnjavor</i>	V - VIII	2020	971	2011	9	3
	V	483	239	482	1	-
	VI	511	237	508	3	-
	VII	481	230	480	1	1
	VIII	545	265	541	4	2

2.3. УЧЕНИЦИ РЕДОВНИХ ОСНОВНИХ ШКОЛА (V-VIII) ПО ПОЛУ, РАЗРЕДИМА И УСПЈЕХУ НА КРАЈУ ШКОЛСКЕ 1999/2000. ГОД.  
PUPILS OF REGULAR BASIC SCHOOLS (V-VIII) BY SEX, GRADE AND RESULT AT THE END OF THE SCHOOL YEAR 1999/2000

(наставак - continued)

	Разред Grade	Укупан број ученика Total number of pupils		Укупно завршили разред Total completed the grade	Нису завршили разред Did not complete the grade	
		свега all	женски females		свега all	женски females
Рибник <i>Ribnik</i>	V - VIII	274	121	271	3	1
	V	47	26	46	1	-
	VI	69	26	69	-	-
	VII	79	36	77	2	1
	VIII	79	33	79	-	-
Рогатица <i>Rogatica</i>	V - VIII	671	337	664	7	2
	V	163	74	162	1	-
	VI	164	88	160	4	1
	VII	188	94	186	2	1
	VIII	156	81	156	-	-
Рудо <i>Rudo</i>	V - VIII	473	211	472	1	1
	V	119	51	118	1	1
	VI	97	44	97	-	-
	VII	121	50	121	-	-
	VIII	136	66	136	-	-
Скелани <i>Skelani</i>	V - VIII	55	24	54	1	1
	V	16	12	15	1	1
	VI	12	5	12	-	-
	VII	18	6	18	-	-
	VIII	9	1	9	-	-
Соколац <i>Sokolac</i>	V - VIII	747	358	741	6	1
	V	188	95	185	3	1
	VI	174	83	171	3	-
	VII	203	98	203	-	-
	VIII	182	82	182	-	-
Србац <i>Srbac</i>	V - VIII	974	486	971	3	-
	V	244	113	242	2	-
	VI	240	131	239	1	-
	VII	238	114	238	-	-
	VIII	252	128	252	-	-
Србиње <i>Srbinja</i>	V - VIII	1065	518	1054	11	2
	V	257	125	254	3	-
	VI	263	116	261	2	-
	VII	301	148	297	4	2
	VIII	244	129	242	2	-

2.3. УЧЕНИЦИ РЕДОВНИХ ОСНОВНИХ ШКОЛА (V-VIII) ПО ПОЛУ, РАЗРЕДИМА И УСПЈЕХУ НА КРАЈУ ШКОЛСКЕ 1999/2000. ГОД.  
PUPILS OF REGULAR BASIC SCHOOLS (V-VIII) BY SEX, GRADE AND RESULT AT THE END OF THE SCHOOL YEAR 1999/2000

(наставак - continued)

	Разред Grade	Укупан број ученика Total number of pupils		Укупно завршили разред Total completed the grade	Нису завршили разред Did not complete the grade	
		свега all	женски females		свега all	женски females
Сребреница <i>Srebrenica</i>	V - VIII	430	222	426	4	3
	V	89	40	86	3	2
	VI	124	68	124	-	-
	VII	117	60	116	1	1
	VIII	100	54	100	-	-
Српска Илиџа <i>Srpska Ilidža</i>	V - VIII	794	370	794	-	-
	V	194	79	194	-	-
	VI	187	88	187	-	-
	VII	185	96	185	-	-
	VIII	228	107	228	-	-
Српска Костајница <i>Srpska Kostajnica</i>	V - VIII	250	127	250	-	-
	V	46	18	46	-	-
	VI	63	32	63	-	-
	VII	65	37	65	-	-
	VIII	76	40	76	-	-
Српски Брод <i>Srpski Brod</i>	V - VIII	648	303	623	25	8
	V	159	83	154	5	2
	VI	179	84	173	6	2
	VII	160	65	146	14	4
	VIII	150	71	150	-	-
Српски Дрвар <i>Srpski Drvar</i>	V - VIII	-	-	-	-	-
	V	-	-	-	-	-
	VI	-	-	-	-	-
	VII	-	-	-	-	-
	VIII	-	-	-	-	-
Српски Купрес <i>Srpski Kupres</i>	V - VIII	-	-	-	-	-
	V	-	-	-	-	-
	VI	-	-	-	-	-
	VII	-	-	-	-	-
	VIII	-	-	-	-	-
Српски Мостар <i>Srpski Mostar</i>	V - VIII	-	-	-	-	-
	V	-	-	-	-	-
	VI	-	-	-	-	-
	VII	-	-	-	-	-
	VIII	-	-	-	-	-

2.3. УЧЕНИЦИ РЕДОВНИХ ОСНОВНИХ ШКОЛА (V-VIII) ПО ПОЛУ, РАЗРЕДИМА И УСПЈЕХУ НА КРАЈУ ШКОЛСКЕ 1999/2000. ГОД.  
PUPILS OF REGULAR BASIC SCHOOLS (V-VIII) BY SEX, GRADE AND RESULT AT THE END OF THE SCHOOL YEAR 1999/2000

(наставак - continued)

	Разред Grade	Укупан број ученика Total number of pupils		Укупно завршили разред Total completed the grade	Нису завршили разред Did not complete the grade	
		свега all	женски females		свега all	женски females
Српски Сански Мост <i>Srpski Sanski Most</i>	V - VIII	51	23	50	1	-
	V	12	6	12	-	-
	VI	16	7	16	-	-
	VII	9	4	9	-	-
	VIII	14	6	13	1	-
Српски Стари Град <i>Srpski Stari Grad</i>	V - VIII	-	-	-	-	-
	V	-	-	-	-	-
	VI	-	-	-	-	-
	VII	-	-	-	-	-
	VIII	-	-	-	-	-
Српско Горажде <i>Srpsko Goražde</i>	V - VIII	49	22	49	-	-
	V	10	6	10	-	-
	VI	13	3	13	-	-
	VII	14	7	14	-	-
	VIII	12	6	12	-	-
Српско Ново Сарајево <i>Srpsko Novo Sarajevo</i>	V - VIII	359	166	359	-	-
	V	105	46	105	-	-
	VI	69	36	69	-	-
	VII	93	36	93	-	-
	VIII	92	48	92	-	-
Српско Орашје <i>Srpsko Orašje</i>	V - VIII	77	38	75	2	-
	V	19	8	18	1	-
	VI	24	16	24	-	-
	VII	15	4	14	1	-
	VIII	19	10	19	-	-
Теслић <i>Teslić</i>	V - VIII	2288	1124	2264	24	3
	V	561	273	552	9	1
	VI	583	294	575	8	1
	VII	553	274	548	5	1
	VIII	591	283	589	2	-
Требиње <i>Trebinje</i>	V - VIII	1672	841	1661	11	2
	V	404	214	399	5	1
	VI	433	223	428	5	1
	VII	430	208	430	-	-
	VIII	405	196	404	1	-

2.3. УЧЕНИЦИ РЕДОВНИХ ОСНОВНИХ ШКОЛА (V-VIII) ПО ПОЛУ, РАЗРЕДИМА И УСПЈЕХУ НА КРАЈУ ШКОЛСКЕ 1999/2000. ГОД.  
PUPILS OF REGULAR BASIC SCHOOLS (V-VIII) BY SEX, GRADE AND RESULT AT THE END OF THE SCHOOL YEAR 1999/2000

(наставак - continued)

	Разред Grade	Укупан број ученика Total number of pupils		Укупно завршили разред Total completed the grade	Нису завршили разред Did not complete the grade	
		свега all	женски females		свега all	женски females
Трново <i>Trnovo</i>	V - VIII	79	43	79	-	-
	V	22	10	22	-	-
	VI	19	11	19	-	-
	VII	20	12	20	-	-
	VIII	18	10	18	-	-
Угљевик <i>Ugljevik</i>	V - VIII	935	461	935	-	-
	V	232	102	232	-	-
	VI	226	116	226	-	-
	VII	249	130	249	-	-
	VIII	228	113	228	-	-
Хан Пијесак <i>Han Pijesak</i>	V - VIII	222	110	222	-	-
	V	51	29	51	-	-
	VI	61	33	61	-	-
	VII	48	20	48	-	-
	VIII	62	28	62	-	-
Чајниче <i>Čajniče</i>	V - VIII	307	146	301	6	-
	V	78	38	76	2	-
	VI	86	42	82	4	-
	VII	71	32	71	-	-
	VIII	72	34	72	-	-
Челинац <i>Čelinac</i>	V - VIII	1054	533	1047	7	-
	V	258	127	257	1	-
	VI	251	122	250	1	-
	VII	260	137	255	5	-
	VIII	285	147	285	-	-
Шамац <i>Šamac</i>	V - VIII	924	460	916	8	-
	V	210	111	208	2	-
	VI	230	106	226	4	-
	VII	234	116	233	1	-
	VIII	250	127	249	1	-
Шековићи <i>Šekovići</i>	V - VIII	500	263	497	3	1
	V	121	65	121	-	-
	VI	123	61	120	3	1
	VII	131	68	131	-	-
	VIII	125	69	125	-	-
Шипово <i>Šipovo</i>	V - VIII	584	295	578	6	2
	V	115	53	112	3	1
	VI	167	82	165	2	1
	VII	130	71	129	1	-
	VIII	172	89	172	-	-

2.4. УЧЕНИЦИ РЕДОВНИХ ОСНОВНИХ ШКОЛА ПО СМЈЕНАМА НА КРАЈУ ШКОЛСКЕ 1999/2000. ГОД.  
PUPILS OF REGULAR BASIC SCHOOLS BY SHIFT AT THE END OF THE SCHOOL YEAR 1999/2000

	Укупно ученика <i>Pupils total</i>	У смјени <i>In the shift</i>		
		пријеподневној <i>before noon</i>	поподневној <i>afternoon</i>	међусмјени <i>mid-shift</i>
УКУПНО <i>TOTAL</i>	121197	73176	43554	4467
Бања Лука <i>Banja Luka</i>	17146	9260	6894	992
Берковићи <i>Berkovići</i>	192	175	-	17
Бијељина <i>Bijeljina</i>	9296	5081	3781	434
Билећа <i>Bileća</i>	1524	943	532	49
Братунац <i>Bratunac</i>	2029	1120	822	87
Брчко <i>Brčko</i>	3670	2138	1470	62
Вишеград <i>Višegrad</i>	1395	489	598	308
Власеница <i>Vlasenica</i>	1159	788	371	-
Вукосавље <i>Vukosavlje</i>	156	156	-	-
Гацко <i>Gacko</i>	1195	709	408	78
Градишка <i>Gradiška</i>	4828	3128	1600	100
Дервента <i>Derventa</i>	2953	1775	1157	21
Добој <i>Doboj</i>	5726	3261	2451	14
Зворник <i>Zvornik</i>	4572	3047	1525	-
Језеро <i>Jezero</i>	121	121	-	-
Калиновик <i>Kalinovik</i>	279	149	130	-
Кнежево <i>Kneževo</i>	1410	925	485	-



2.4. УЧЕНИЦИ РЕДОВНИХ ОСНОВНИХ ШКОЛА ПО СМЈЕНАМА НА КРАЈУ ШКОЛСКЕ 1999/2000. ГОД.  
PUPILS OF REGULAR BASIC SCHOOLS BY SHIFT AT THE END OF THE SCHOOL YEAR 1999/2000

(наставак - continued)

	Укупно ученика <i>Pupils total</i>	У смјени <i>In the shift</i>		
		пријеподневној <i>before noon</i>	поподневној <i>afternoon</i>	међусмјени <i>mid-shift</i>
Козарска Дубица <i>Kozarska Dubica</i>	2310	1589	721	-
Котор Варош <i>Kotor Varoš</i>	2095	1492	603	-
Крупа на Уни <i>Krupa na Uni</i>	79	79	-	-
Лакташи <i>Laktaši</i>	3202	2189	1013	-
Лопаре <i>Lopare</i>	1147	802	345	-
Љубиње <i>Ljubinje</i>	427	257	170	-
Милићи <i>Milići</i>	1050	523	527	-
Модрича <i>Modriča</i>	2274	1313	851	110
Мркоњић Град <i>Mrkonjić Grad</i>	1864	1165	617	82
Невесиње <i>Nevesinje</i>	1439	990	449	-
Нови Град <i>Novi Grad</i>	2634	2093	22	519
Осмаци <i>Ostaci</i>	304	260	44	-
Пале <i>Pale</i>	2427	1274	890	263
Пелагићево <i>Pelagićevo</i>	401	381	20	-
Петровац <i>Petrovac</i>	-	-	-	-
Петрово <i>Petrovo</i>	739	468	271	-
Приједор <i>Prijedor</i>	7573	4428	2733	412
Прњавор <i>Prnjavor</i>	3901	2594	1307	-

2.4. УЧЕНИЦИ РЕДОВНИХ ОСНОВНИХ ШКОЛА ПО СМЈЕНАМА НА КРАЈУ ШКОЛСКЕ 1999/2000. ГОД.  
PUPILS OF REGULAR BASIC SCHOOLS BY SHIFT AT THE END OF THE SCHOOL YEAR 1999/2000

(наставак - *continued*)

	Укупно ученика <i>Pupils total</i>	У смјени <i>In the shift</i>		
		пријеподневној <i>before noon</i>	поподневној <i>afternoon</i>	међусмјени <i>mid-shift</i>
Рибник <i>Ribnik</i>	558	451	107	-
Рогатица <i>Rogatica</i>	1274	703	501	70
Рудо <i>Rudo</i>	960	543	417	-
Скелани <i>Skelani</i>	125	125	-	-
Соколац <i>Sokolac</i>	1402	701	585	116
Србац <i>Srbac</i>	1877	1152	725	-
Србиње <i>Srbinje</i>	1990	1261	729	-
Сребреница <i>Srebrenica</i>	841	489	352	-
Српска Илиџа <i>Srpska Ilidža</i>	1427	693	734	-
Српска Костајница <i>Srpska Kostajnica</i>	483	261	222	-
Српски Брод <i>Srpski Brod</i>	1249	705	544	-
Српски Дрвар <i>Srpski Drvar</i>	-	-	-	-
Српски Купрес <i>Srpski Kupres</i>	-	-	-	-
Српски Мостар <i>Srpski Mostar</i>	-	-	-	-
Српски Сански Мост <i>Srpski Sanski Most</i>	188	188	-	-
Српски Стари Град <i>Srpski Stari Grad</i>	-	-	-	-
Српско Горажде <i>Srpsko Goražde</i>	92	49	43	-
Српско Ново Сарајево <i>Srpsko Novo Sarajevo</i>	656	396	260	-

2.4. УЧЕНИЦИ РЕДОВНИХ ОСНОВНИХ ШКОЛА ПО СМЈЕНАМА НА КРАЈУ ШКОЛСКЕ 1999/2000. ГОД.  
PUPILS OF REGULAR BASIC SCHOOLS BY SHIFT AT THE END OF THE SCHOOL YEAR 1999/2000

(наставак - *continued*)

	Укупно ученика <i>Pupils total</i>	У смјени <i>In the shift</i>		
		пријеподневној <i>before noon</i>	поподневној <i>afternoon</i>	међусмјени <i>mid-shift</i>
Српско Орашје <i>Srpsko Orašje</i>	171	56	115	-
Теслић <i>Teslić</i>	4411	2864	1547	-
Требиње <i>Trebinje</i>	3230	1518	1236	476
Трново <i>Trnovo</i>	152	79	73	-
Угљевик <i>Ugljevik</i>	1733	1222	511	-
Хан Пијесак <i>Han Pijesak</i>	392	392	-	-
Чајниче <i>Čajniče</i>	595	361	234	-
Челинац <i>Čelinac</i>	1989	1506	483	-
Шамац <i>Šamac</i>	1758	1080	678	-
Шековићи <i>Šekovići</i>	958	682	276	-
Шипово <i>Šipovo</i>	1169	537	375	257

2.5. ОПШТИ УСПЈЕХ РЕДОВНИХ УЧЕНИКА VIII РАЗРЕДА НА КРАЈУ ШКОЛСКЕ 1999/2000. ГОД.  
OVERALL RESULT OF FULL-TIME PUPILS OF VIII GRADE AT THE END OF THE SCHOOL YEAR 1999/2000

	Завршили VIII разред Completed VIII grade					
	укупно total	женски females	са успјехом with the result			
			одличан excellent	врлодобар very good	добар good	довољан satisfactory
УКУПНО TOTAL	15714	7773	4414	5027	5335	938
Бања Лука Banja Luka	2309	1130	772	762	704	71
Берковићи Berkovići	21	11	6	5	10	-
Бијељина Bijeljina	1144	576	337	404	355	48
Билећа Bileća	178	89	54	42	76	6
Братунац Bratunac	266	136	79	91	82	14
Брчко Brčko	425	216	124	141	142	18
Вишеград Višegrad	196	93	56	63	68	9
Власеница Vlasenica	149	75	27	42	60	20
Вукосавље Vukosavlje	18	9	7	4	7	-
Гацко Gacko	152	80	36	49	49	18
Градишка Gradiška	647	343	177	202	214	54
Дервента Derventa	414	203	91	146	148	29
Добој Doboj	712	329	210	230	246	26
Зворник Zvornik	563	277	135	175	225	28
Језеро Jezero	20	12	6	2	11	1
Калиновик Kalinovik	39	22	10	8	20	1
Кнежево Kneževo	192	97	29	53	71	39
Козарска Дубица Kozarska Dubica	310	137	72	105	104	29

2.5. ОПШТИ УСПЈЕХ РЕДОВНИХ УЧЕНИКА VIII РАЗРЕДА НА КРАЈУ ШКОЛСКЕ 1999/2000. ГОД.  
OVERALL RESULT OF FULL-TIME PUPILS OF VIII GRADE AT THE END OF THE SCHOOL YEAR 1999/2000

(наставак - continued)

	Завршили VIII разред Completed VIII grade					
	укупно total	женски females	са успјехом with the result			
			одличан excellent	врлодобар very good	добар good	довољан satisfactory
Котор Варош <i>Kotor Varoš</i>	267	132	53	93	91	30
Крупа на Уни <i>Krupa na Uni</i>	8	3	-	3	3	2
Лакташи <i>Laktaši</i>	407	211	90	120	177	20
Лопаре <i>Lopare</i>	132	70	43	47	42	-
Љубиње <i>Ljubinje</i>	55	20	12	12	25	6
Милићи <i>Milići</i>	147	76	40	44	43	20
Модрича <i>Modriča</i>	273	130	73	81	111	8
Мркоњић Град <i>Mrkonjić Grad</i>	232	111	42	71	92	27
Невесиње <i>Nevesinje</i>	182	94	69	59	47	7
Нови Град <i>Novi Grad</i>	325	163	91	106	124	4
Осмаци <i>Ostaci</i>	37	19	5	11	12	9
Пале <i>Pale</i>	315	156	98	107	83	27
Пелагићево <i>Pelagićevo</i>	45	23	12	17	13	3
Петровац <i>Petrovac</i>	-	-	-	-	-	-
Петрово <i>Petrovo</i>	95	52	36	22	25	12
Приједор <i>Prijedor</i>	948	458	317	304	273	54
Прњавор <i>Prnjavor</i>	541	265	131	168	220	22
Рибник <i>Ribnik</i>	79	33	16	25	24	14
Рогатица <i>Rogatica</i>	156	81	29	49	72	6

2.5. ОПШТИ УСПЈЕХ РЕДОВНИХ УЧЕНИКА VIII РАЗРЕДА НА КРАЈУ ШКОЛСКЕ 1999/2000. ГОД.  
OVERALL RESULT OF FULL-TIME PUPILS OF VIII GRADE AT THE END OF THE SCHOOL YEAR 1999/2000

(наставак - *continued*)

	Завршили VIII разред <i>Completed VIII grade</i>					
	укупно <i>total</i>	женски <i>females</i>	са успјехом <i>with the result</i>			
			одличан <i>excellent</i>	врлодобар <i>very good</i>	добар <i>good</i>	довољан <i>satisfactory</i>
Рудо <i>Rudo</i>	136	66	39	45	42	10
Скелани <i>Skelani</i>	9	1	1	4	4	-
Соколац <i>Sokolac</i>	182	82	42	55	67	18
Србац <i>Srbac</i>	252	128	93	88	61	10
Србиње <i>Srbinje</i>	242	129	56	55	94	37
Сребреница <i>Srebrenica</i>	100	54	26	34	40	-
Српска Илиџа <i>Srpska Ilidža</i>	228	107	61	81	69	17
Српска Костајница <i>Srpska Kostajnica</i>	76	40	16	20	27	13
Српски Брод <i>Srpski Brod</i>	150	71	40	47	58	5
Српски Дрвар <i>Srpski Drvar</i>	-	-	-	-	-	-
Српски Купрес <i>Srpski Kupres</i>	-	-	-	-	-	-
Српски Мостар <i>Srpski Mostar</i>	-	-	-	-	-	-
Српски Сански Мост <i>Srpski Sanski Most</i>	13	6	2	2	4	5
Српски Стари Град <i>Srpski Stari Grad</i>	-	-	-	-	-	-
Српско Горажде <i>Srpsko Goražde</i>	12	6	4	8	-	-
Српско Ново Сарајево <i>Srpsko Novo Sarajevo</i>	92	48	31	23	29	9
Српско Орашје <i>Srpsko Orašje</i>	19	10	5	5	9	-
Теслић <i>Teslić</i>	589	283	132	168	234	55
Требиње <i>Trebinje</i>	404	196	122	132	134	16

2.5. ОПШТИ УСПЈЕХ РЕДОВНИХ УЧЕНИКА VIII РАЗРЕДА НА КРАЈУ ШКОЛСКЕ 1999/2000. ГОД.  
OVERALL RESULT OF FULL-TIME PUPILS OF VIII GRADE AT THE END OF THE SCHOOL YEAR 1999/2000

(наставак - *continued*)

	Завршили VIII разред <i>Completed VIII grade</i>					
	укупно <i>total</i>	женски <i>females</i>	са успјехом <i>with the result</i>			
			одличан <i>excellent</i>	врлодобар <i>very good</i>	добар <i>good</i>	довољан <i>satisfactory</i>
Трново <i>Trnovo</i>	18	10	9	4	5	-
Угљевик <i>Ugljevik</i>	228	113	65	82	67	14
Хан Пијесак <i>Han Pijesak</i>	62	28	20	20	22	-
Чајниче <i>Čajniče</i>	72	34	16	11	38	7
Челинац <i>Čelinac</i>	285	147	77	103	90	15
Шамац <i>Šamac</i>	249	127	82	85	80	2
Шековићи <i>Šekovići</i>	125	69	41	32	43	9
Шипово <i>Šipovo</i>	172	89	49	60	49	14

2.6. НЕКОМБИНОВАНА ОДЈЕЉЕЊА У РЕДОВНИМ ОСНОВНИМ ШКОЛАМА НА КРАЈУ ШКОЛСКЕ 1999/2000. ГОД.  
NON-COMBINED CLASSES IN REGULAR BASIC SCHOOLS AT THE END OF THE SCHOOL YEAR 1999/2000

	Укупно одјељења I - IV <i>Total of classes I - IV</i>	Број некомбинованих одјељења <i>Number of non-combined classes</i>				Укупно одјељења V - VIII <i>Total of classes V - VIII</i>	Број некомбинованих одјељења <i>Number of non-combined classes</i>			
		I	II	III	IV		V	VI	VII	VIII
УКУПНО TOTAL	2079	491	523	529	536	2533	620	636	642	635
Бања Лука <i>Banja Luka</i>	332	76	84	83	89	358	89	90	89	90
Берковићи <i>Berkovići</i>	-	-	-	-	-	5	1	1	2	1
Бијељина <i>Bijeljina</i>	156	39	39	39	39	176	45	45	44	42
Билећа <i>Bileća</i>	29	7	7	7	8	30	7	7	8	8
Братунац <i>Bratunac</i>	37	9	9	9	10	46	12	11	12	11
Брчко <i>Brčko</i>	74	17	18	20	19	67	16	18	17	16
Вишеград <i>Višegrad</i>	25	6	6	6	7	28	6	8	7	7
Власеница <i>Vlasenica</i>	20	5	5	5	5	20	5	5	5	5
Вукосавље <i>Vukosavlje</i>	4	1	1	1	1	4	1	1	1	1
Гацко <i>Gacko</i>	21	5	5	6	5	27	6	7	7	7
Градишка <i>Gradiška</i>	86	21	20	23	22	103	27	24	25	27
Дервента <i>Derventa</i>	45	10	10	12	13	62	14	15	17	16
Добој <i>Doboj</i>	81	18	22	20	21	127	31	34	32	30
Зворник <i>Zvornik</i>	88	22	21	21	24	90	21	24	24	21
Језеро <i>Jezero</i>	4	1	1	1	1	4	1	1	1	1
Калиновик <i>Kalinovik</i>	7	1	2	2	2	7	1	2	2	2
Кнежево <i>Kneževo</i>	23	5	7	5	6	31	7	8	8	8
Козарска Дубица <i>Kozarska Dubica</i>	39	9	11	9	10	56	14	14	14	14
Котор Варош <i>Kotor Varoš</i>	39	10	10	9	10	52	11	13	14	14
Крупа на Уни <i>Krupa na Uni</i>	-	-	-	-	-	4	1	1	1	1
Лакташи <i>Laktaši</i>	62	15	15	17	15	60	16	14	15	15



2.6. НЕКОМБИНОВАНА ОДЈЕЉЕЊА У РЕДОВНИМ ОСНОВНИМ ШКОЛАМА НА КРАЈУ ШКОЛСКЕ 1999/2000. ГОД.  
NON-COMBINED CLASSES IN REGULAR BASIC SCHOOLS AT THE END OF THE SCHOOL YEAR 1999/2000

(наставак - continued)

	Укупно одјељења I - IV Total of classes I - IV	Број некомбинованих одјељења Number of non-combined classes				Укупно одјељења V - VIII Total of classes V - VIII	Број некомбинованих одјељења Number of non-combined classes			
		I	II	III	IV		V	VI	VII	VIII
Лопаре <i>Lopare</i>	12	3	3	3	3	23	5	6	6	6
Љубиње <i>Ljubicnje</i>	10	3	2	2	3	9	2	3	2	2
Милићи <i>Milici</i>	17	4	5	4	4	21	4	7	5	5
Модрича <i>Modrica</i>	35	8	10	8	9	51	13	13	13	12
Мркоњић Град <i>Mrkonjic Grad</i>	29	7	7	7	8	45	11	11	12	11
Невесинје <i>Nevesinje</i>	18	5	5	4	4	32	8	8	8	8
Нови Град <i>Novi Grad</i>	39	8	10	11	10	53	12	14	14	13
Осмаци <i>Ostaci</i>	6	1	2	1	2	8	2	2	2	2
Пале <i>Pale</i>	34	8	9	8	9	37	10	9	9	9
Пелагићево <i>Pelagicevo</i>	4	1	1	1	1	8	2	2	2	2
Петровац <i>Petrovac</i>	-	-	-	-	-	-	-	-	-	-
Петрово <i>Petrovo</i>	12	3	3	3	3	16	4	4	4	4
Приједор <i>Prijedor</i>	138	32	34	36	36	152	39	36	40	37
Прњавор <i>Prnjavor</i>	62	15	15	17	15	88	21	22	21	24
Рибник <i>Ribnik</i>	8	2	2	2	2	20	5	5	5	5
Рогатица <i>Rogatica</i>	22	5	6	6	5	26	7	6	7	6
Рудо <i>Rudo</i>	16	4	4	4	4	23	5	5	7	6
Скелани <i>Skelani</i>	4	1	1	1	1	4	1	1	1	1
Соколац <i>Sokolac</i>	20	5	5	5	5	20	5	5	5	5
Србац <i>Srbac</i>	21	5	5	7	4	44	11	11	10	12
Србиње <i>Srbinja</i>	39	10	10	9	10	43	10	10	12	11
Сребреница <i>Srebrenica</i>	17	4	5	4	4	17	4	5	4	4

2.6. НЕКОМБИНОВАНА ОДЈЕЉЕЊА У РЕДОВНИМ ОСНОВНИМ ШКОЛАМА НА КРАЈУ ШКОЛСКЕ 1999/2000. ГОД.  
NON-COMBINED CLASSES IN REGULAR BASIC SCHOOLS AT THE END OF THE SCHOOL YEAR 1999/2000

(наставак - *continued*)

	Укупно одјељења I - IV <i>Total of classes I - IV</i>	Број некомбинованих одјељења <i>Number of non-combined classes</i>				Укупно одјељења V - VIII <i>Total of classes V - VIII</i>	Број некомбинованих одјељења <i>Number of non-combined classes</i>			
		I	II	III	IV		V	VI	VII	VIII
Српска Илиџа <i>Srpska Ilidža</i>	24	6	6	6	6	26	6	6	7	7
Српска Костајница <i>Srpska Kostajnica</i>	8	2	2	2	2	11	3	2	3	3
Српски Брод <i>Srpski Brod</i>	18	4	4	5	5	22	5	6	5	6
Српски Дрвар <i>Srpski Drvar</i>	-	-	-	-	-	-	-	-	-	-
Српски Купрес <i>Srpski Kupres</i>	-	-	-	-	-	-	-	-	-	-
Српски Мостар <i>Srpski Mostar</i>	-	-	-	-	-	-	-	-	-	-
Српски Сански Мост <i>Srpski Sanski Most</i>	-	-	-	-	-	8	2	2	2	2
Српски Стари Град <i>Srpski Stari Grad</i>	-	-	-	-	-	-	-	-	-	-
Српско Горажде <i>Srpsko Goražde</i>	-	-	-	-	-	4	1	1	1	1
Српско Ново Сарајево <i>Srpsko Novo Sarajevo</i>	14	3	4	4	3	14	4	3	4	3
Српско Орашје <i>Srpsko Orašje</i>	-	-	-	-	-	4	1	1	1	1
Теслић <i>Teslić</i>	79	19	19	21	20	91	23	23	22	23
Требиње <i>Trebilje</i>	58	14	15	15	14	59	15	15	14	15
Трново <i>Trnovo</i>	4	1	1	1	1	4	1	1	1	1
Угљевик <i>Ugljevik</i>	23	5	5	7	6	30	7	7	8	8
Хан Пијесак <i>Han Pijesak</i>	8	2	2	2	2	10	2	3	2	3
Чајниче <i>Čajniče</i>	9	2	3	2	2	16	4	4	4	4
Челинац <i>Čelinac</i>	29	7	8	8	6	44	11	10	12	11
Шамац <i>Šamac</i>	32	6	7	9	10	43	10	11	10	12
Шековићи <i>Šekovići</i>	18	4	5	4	5	20	5	5	5	5
Шипово <i>Šipovo</i>	20	5	5	5	5	30	7	8	7	8

2.7. КОМБИНОВАНА ОДЈЕЉЕЊА У РЕДОВНИМ ОСНОВНИМ ШКОЛАМА НА КРАЈУ ШКОЛСКЕ 1999/2000. ГОД.  
COMBINED CLASSES IN REGULAR BASIC SCHOOLS AT THE END OF THE SCHOOL YEAR 1999/2000

	Комбинована одјељења Combined classes			
	укупно total	I - IV	V - VIII	нижи и виши lower and higher
УКУПНО TOTAL	758	752	6	-
Бања Лука Banja Luka	42	42	-	-
Берковићи Berkovići	9	9	-	-
Бијељина Bijeljina	49	49	-	-
Билећа Bileća	10	7	3	-
Братунац Bratunac	10	10	-	-
Брчко Brčko	7	7	-	-
Вишеград Višegrad	6	6	-	-
Власеница Vlasenica	3	3	-	-
Вукосавље Vukosavlje	2	2	-	-
Гацко Gacko	9	9	-	-
Градишка Gradiška	36	36	-	-
Дервента Derventa	26	26	-	-
Добој Doboj	50	50	-	-
Зворник Zvornik	10	10	-	-
Језеро Jezero	-	-	-	-
Калиновик Kalinovik	2	1	1	-
Кнежево Kneževo	14	14	-	-
Козарска Дубица Kozarska Dubica	10	10	-	-
Котор Варош Kotor Varoš	12	12	-	-
Крупа на Уни Krupa na Uni	6	6	-	-
Лакташи Laktaši	8	8	-	-

2.7. КОМБИНОВАНА ОДЈЕЉЕЊА У РЕДОВНИМ ОСНОВНИМ ШКОЛАМА НА КРАЈУ ШКОЛСКЕ 1999/2000. ГОД.  
COMBINED CLASSES IN REGULAR BASIC SCHOOLS AT THE END OF THE SCHOOL YEAR 1999/2000

(наставак - *continued*)

	Комбинована одјељења <i>Combined classes</i>			
	укупно <i>total</i>	I - IV	V - VIII	нижи и виши <i>lower and higher</i>
Лопаре <i>Lopare</i>	25	25	-	-
Љубиње <i>Ljubinje</i>	-	-	-	-
Милићи <i>Milici</i>	3	3	-	-
Модрича <i>Modriča</i>	20	20	-	-
Мркоњић Град <i>Mrkonjić Grad</i>	23	23	-	-
Невесинје <i>Nevesinje</i>	16	16	-	-
Нови Град <i>Novi Grad</i>	29	29	-	-
Осмаци <i>Ostaci</i>	3	3	-	-
Пале <i>Pale</i>	15	15	-	-
Пелагићево <i>Pelagićevo</i>	6	6	-	-
Петровац <i>Petrovac</i>	-	-	-	-
Петрово <i>Petrovo</i>	6	6	-	-
Приједор <i>Prijedor</i>	48	48	-	-
Прњавор <i>Prnjavor</i>	38	38	-	-
Рибник <i>Ribnik</i>	14	14	-	-
Рогатица <i>Rogatica</i>	5	5	-	-
Рудо <i>Rudo</i>	10	10	-	-
Скелани <i>Skelani</i>	-	-	-	-
Соколац <i>Sokolac</i>	5	5	-	-
Србац <i>Srbac</i>	29	29	-	-
Србиње <i>Srbinja</i>	10	10	-	-
Сребреница <i>Srebrenica</i>	-	-	-	-

2.7. КОМБИНОВАНА ОДЈЕЉЕЊА У РЕДОВНИМ ОСНОВНИМ ШКОЛАМА НА КРАЈУ ШКОЛСКЕ 1999/2000. ГОД.  
COMBINED CLASSES IN REGULAR BASIC SCHOOLS AT THE END OF THE SCHOOL YEAR 1999/2000

(наставак - *continued*)

	Комбинована одјељења <i>Combined classes</i>			
	укупно <i>total</i>	I - IV	V - VIII	нижи и виши <i>lower and higher</i>
Српска Илиџа <i>Srpska Ilidža</i>	-	-	-	-
Српска Костајница <i>Srpska Kostajnica</i>	3	3	-	-
Српски Брод <i>Srpski Brod</i>	6	6	-	-
Српски Дрвар <i>Srpski Drvar</i>	-	-	-	-
Српски Купрес <i>Srpski Kupres</i>	-	-	-	-
Српски Мостар <i>Srpski Mostar</i>	-	-	-	-
Српски Сански Мост <i>Srpski Sanski Most</i>	9	9	-	-
Српски Стари Град <i>Srpski Stari Grad</i>	-	-	-	-
Српско Горажде <i>Srpsko Goražde</i>	2	2	-	-
Српско Ново Сарајево <i>Srpsko Novo Sarajevo</i>	2	2	-	-
Српско Орашје <i>Srpsko Orašje</i>	6	6	-	-
Теслић <i>Teslić</i>	34	34	-	-
Требиње <i>Trebinje</i>	9	7	2	-
Трново <i>Trnovo</i>	-	-	-	-
Угљевик <i>Ugljevik</i>	18	18	-	-
Хан Пијесак <i>Han Pijesak</i>	-	-	-	-
Чајниче <i>Čajniče</i>	5	5	-	-
Челинац <i>Čelinac</i>	18	18	-	-
Шамац <i>Šamac</i>	10	10	-	-
Шековићи <i>Šekovići</i>	2	2	-	-
Шипово <i>Šipovo</i>	8	8	-	-

2.8. КОМБИНОВАНА ОДЈЕЉЕЊА И УЧЕНИЦИ У РЕДОВНИМ ОСНОВНИМ ШКОЛАМА НА КРАЈУ ШКОЛСКЕ 1999/2000.ГОДИНЕ  
COMBINED CLASSES AND PUPILS IN REGULAR BASIC SCHOOLS AT THE END OF THE SCHOOL YEAR 1999/2000

	Укупно <i>Total</i>		Од два разреда <i>Of two grades</i>		Од три разреда <i>Of three grades</i>		Од четири и више разреда <i>Of four and more grades</i>	
	одјелјења <i>classes</i>	ученици <i>pupils</i>	одјелјења <i>classes</i>	ученици <i>pupils</i>	одјелјења <i>classes</i>	ученици <i>pupils</i>	одјелјења <i>classes</i>	ученици <i>pupils</i>
УКУПНО <i>TOTAL</i>	758	10343	587	8463	83	864	88	1016
Бања Лука <i>Banja Luka</i>	42	514	35	453	5	42	2	19
Берковићи <i>Berkovići</i>	9	94	5	58	1	7	3	29
Бијељина <i>Bijeljina</i>	49	781	48	764	-	-	1	17
Билећа <i>Bileća</i>	10	89	7	62	3	27	-	-
Братунац <i>Bratunac</i>	10	128	8	102	1	14	1	12
Брчко <i>Brčko</i>	9	123	9	123	-	-	-	-
Вишеград <i>Višegrad</i>	6	41	3	16	1	6	2	19
Власеница <i>Vlasenica</i>	3	36	2	23	-	-	1	13
Вукосавље <i>Vukosavlje</i>	2	31	2	31	-	-	-	-
Гацко <i>Gacko</i>	9	88	6	57	1	11	2	20
Градишка <i>Gradiška</i>	42	468	20	269	5	54	17	145
Дервента <i>Derventa</i>	24	358	17	278	7	80	-	-
Добој <i>Doboj</i>	50	795	43	720	3	27	4	48
Зворник <i>Zvornik</i>	10	168	6	110	2	19	2	39
Језеро <i>Jezero</i>	-	-	-	-	-	-	-	-
Калиновик <i>Kalinovik</i>	1	5	-	-	1	5	-	-
Кнежево <i>Kneževo</i>	14	164	8	105	1	7	5	52
Козарска Дубица <i>Kozarska Dubica</i>	10	153	6	109	2	24	2	20

2.8. КОМБИНОВАНА ОДЈЕЉЕЊА И УЧЕНИЦИ У РЕДОВНИМ ОСНОВНИМ ШКОЛАМА НА КРАЈУ ШКОЛСКЕ 1999/2000.ГОДИНЕ  
COMBINED CLASSES AND PUPILS IN REGULAR BASIC SCHOOLS AT THE END OF THE SCHOOL YEAR 1999/2000

(наставак - *continued*)

	Укупно <i>Total</i>		Од два разреда <i>Of two grades</i>		Од три разреда <i>Of three grades</i>		Од четири и више разреда <i>Of four and more grades</i>	
	одјељења <i>classes</i>	ученици <i>pupils</i>	одјељења <i>classes</i>	ученици <i>pupils</i>	одјељења <i>classes</i>	ученици <i>pupils</i>	одјељења <i>classes</i>	ученици <i>pupils</i>
Котор Варош <i>Kotor Varoš</i>	12	123	10	110	1	4	1	9
Крупа на Уни <i>Krupa na Uni</i>	6	91	2	29	3	52	1	10
Лакташи <i>Laktaši</i>	8	116	8	116	-	-	-	-
Лопаре <i>Lopare</i>	25	362	20	268	2	32	3	62
Љубиње <i>Ljubinje</i>	-	-	-	-	-	-	-	-
Милићи <i>Milici</i>	3	37	2	32	1	5	-	-
Модрича <i>Modriča</i>	20	301	15	251	2	18	3	32
Мркоњић Град <i>Mrkonjić Grad</i>	23	283	17	234	4	26	2	23
Невесиње <i>Nevesinje</i>	16	157	11	106	-	-	5	51
Нови Град <i>Novi Grad</i>	29	422	27	391	-	-	2	31
Осмаци <i>Ostaci</i>	3	41	3	41	-	-	-	-
Пале <i>Pale</i>	15	228	10	170	1	9	4	49
Пелагићево <i>Pelagićevo</i>	6	94	6	94	-	-	-	-
Петровац <i>Petrovac</i>	-	-	-	-	-	-	-	-
Петрово <i>Petrovo</i>	6	72	5	63	-	-	1	9
Приједор <i>Prijedor</i>	47	601	43	569	2	10	2	22
Прњавор <i>Prnjavor</i>	38	582	31	495	6	78	1	9
Рибник <i>Ribnik</i>	13	135	10	100	2	20	1	15
Рогатица <i>Rogatica</i>	5	59	2	23	1	9	2	27

2.8. КОМБИНОВАНА ОДЈЕЉЕЊА И УЧЕНИЦИ У РЕДОВНИМ ОСНОВНИМ ШКОЛАМА НА КРАЈУ ШКОЛСКЕ 1999/2000.ГОДИНЕ  
COMBINED CLASSES AND PUPILS IN REGULAR BASIC SCHOOLS AT THE END OF THE SCHOOL YEAR 1999/2000

(наставак - *continued*)

	Укупно <i>Total</i>		Од два разреда <i>Of two grades</i>		Од три разреда <i>Of three grades</i>		Од четири и више разреда <i>Of four and more grades</i>	
	одјељења <i>classes</i>	ученици <i>pupils</i>	одјељења <i>classes</i>	ученици <i>pupils</i>	одјељења <i>classes</i>	ученици <i>pupils</i>	одјељења <i>classes</i>	ученици <i>pupils</i>
Рудо <i>Rudo</i>	10	139	8	124	1	5	1	10
Скелани <i>Skelani</i>	-	-	-	-	-	-	-	-
Соколац <i>Sokolac</i>	5	88	2	48	2	24	1	16
Србац <i>Srbac</i>	29	427	21	314	3	41	5	72
Србиње <i>Srbinja</i>	10	47	4	16	6	31	-	-
Сребреница <i>Srebrenica</i>	-	-	-	-	-	-	-	-
Српска Илиџа <i>Srpska Ilidža</i>	-	-	-	-	-	-	-	-
Српска Костајница <i>Srpska Kostajnica</i>	3	41	2	30	-	-	1	11
Српски Брод <i>Srpski Brod</i>	6	91	2	29	3	52	1	10
Српски Дрвар <i>Srpski Drvar</i>	-	-	-	-	-	-	-	-
Српски Купрес <i>Srpski Kupres</i>	-	-	-	-	-	-	-	-
Српски Мостар <i>Srpski Mostar</i>	-	-	-	-	-	-	-	-
Српски Сански Мост <i>Srpski Sanski Most</i>	9	137	8	121	-	-	1	16
Српски Стари Град <i>Srpski Stari Grad</i>	-	-	-	-	-	-	-	-
Српско Горажде <i>Srpsko Goražde</i>	2	43	2	43	-	-	-	-
Српско Ново Сарајево <i>Srpsko Novo Sarajevo</i>	2	15	2	15	-	-	-	-
Српско Орашје <i>Srpsko Orašje</i>	6	94	6	94	-	-	-	-
Теслић <i>Teslić</i>	34	503	31	477	2	18	1	8
Требиње <i>Trebinje</i>	6	83	4	55	-	-	2	28



2.8. КОМБИНОВАНА ОДЈЕЉЕЊА И УЧЕНИЦИ У РЕДОВНИМ ОСНОВНИМ ШКОЛАМА НА КРАЈУ ШКОЛСКЕ 1999/2000.ГОДИНЕ  
COMBINED CLASSES AND PUPILS IN REGULAR BASIC SCHOOLS AT THE END OF THE SCHOOL YEAR 1999/2000

(наставак - *continued*)

	Укупно <i>Total</i>		Од два разреда <i>Of two grades</i>		Од три разреда <i>Of three grades</i>		Од четири и више разреда <i>Of four and more grades</i>	
	одјелјења <i>classes</i>	ученици <i>pupils</i>	одјелјења <i>classes</i>	ученици <i>pupils</i>	одјелјења <i>classes</i>	ученици <i>pupils</i>	одјелјења <i>classes</i>	ученици <i>pupils</i>
Трново <i>Trnovo</i>	-	-	-	-	-	-	-	-
Угљевик <i>Ugljevik</i>	18	294	15	257	-	-	3	37
Хан Пијесак <i>Han Pijesak</i>	-	-	-	-	-	-	-	-
Чајнице <i>Čajniče</i>	5	54	2	20	2	24	1	10
Челинац <i>Čelinac</i>	18	264	15	223	3	41	-	-
Шамац <i>Šamac</i>	10	137	9	120	1	17	-	-
Шековићи <i>Šekovići</i>	2	22	1	12	1	10	-	-
Шипово <i>Šipovo</i>	8	124	6	93	1	15	1	16

2.9. УЧЕНИЦИ РЕДОВНИХ ОСНОВНИХ ШКОЛА ОД V-VIII РАЗРЕДА ПРЕМА УЧЕЊУ СТРАНОГ ЈЕЗИКА НА КРАЈУ ШКОЛСКЕ  
1999/2000. ГОД.  
PUPILS OF REGULAR BASIC SCHOOLS V-VIII GRADE BY LEARNING FOREIGN LANGUAGE AT THE END OF THE  
SCHOOL YEAR 1999/2000

	Разред Grade	Укупно ученика Pupils, total	По називу језика <i>By name of language</i>					Ученици који уче два страна језика <sup>2)</sup> Pupils who learn two foreign languages
			руски Russian	енглески English	француски French	њемачки German	остали other	
УКУПНО TOTAL	V - VIII	63162	12121	34773	1636	16753	-	2121
	V	15191	2337	9301	340	3673	-	460
	VI	15802	2867	9127	384	3825	-	401
	VII	16402	3336	8798	407	4498	-	637
	VIII	15767	3581	7547	505	4757	-	623
Бања Лука <i>Banja Luka</i>	V - VIII	9072	213	7217	-	1642	-	-
	V	2156	43	1829	-	284	-	-
	VI	2252	45	1896	-	311	-	-
	VII	2339	39	1793	-	507	-	-
	VIII	2325	86	1699	-	540	-	-
Берковићи <i>Berkovići</i>	V - VIII	98	98	-	-	-	-	-
	V	23	23	-	-	-	-	-
	VI	22	22	-	-	-	-	-
	VII	32	32	-	-	-	-	-
	VIII	21	21	-	-	-	-	-
Бијељина <i>Bijeljina</i>	V - VIII	4753	522	2773	224	1234	-	-
	V	1199	163	700	58	278	-	-
	VI	1172	112	744	25	291	-	-
	VII	1237	108	743	54	332	-	-
	VIII	1145	139	586	87	333	-	-
Билећа <i>Bileća</i>	V - VIII	773	443	246	84	-	-	-
	V	192	116	68	8	-	-	-
	VI	190	99	91	-	-	-	-
	VII	213	123	34	56	-	-	-
	VIII	178	105	53	20	-	-	-
Братунац <i>Bratunac</i>	V - VIII	1105	504	477	173	-	-	49
	V	262	126	106	44	-	-	14
	VI	262	111	127	42	-	-	18
	VII	315	141	134	52	-	-	12
	VIII	266	126	110	35	-	-	5
Брчко <i>Brčko</i>	V - VIII	1844	1	997	1	845	-	-
	V	437	-	278	-	159	-	-
	VI	501	-	272	-	229	-	-
	VII	481	-	258	1	222	-	-
	VIII	425	1	189	-	235	-	-

<sup>2)</sup> Ови ученици су већ укључени и распоређени у колонама "По називу језика"  
These pupils are already included and distributed by columns "By name of language"

2.9. УЧЕНИЦИ РЕДОВНИХ ОСНОВНИХ ШКОЛА ОД V-VIII РАЗРЕДА ПРЕМА УЧЕЊУ СТРАНОГ ЈЕЗИКА НА КРАЈУ ШКОЛСКЕ  
1999/2000. ГОД.  
PUPILS OF REGULAR BASIC SCHOOLS V-VIII GRADE BY LEARNING FOREIGN LANGUAGE AT THE END OF THE  
SCHOOL YEAR 1999/2000

(наставак - *continued*)

	Разред Grade	Укупно ученика Pupils, total	По називу језика <i>By name of language</i>					Ученици који уче два страна језика Pupils who learn two foreign languages
			руски Russian	енглески English	француски French	њемачки German	остали other	
Вишеград <i>Višegrad</i>	V - VIII	763	763	763	-	-	-	763
	V	161	161	161	-	-	-	161
	VI	205	205	205	-	-	-	205
	VII	201	201	201	-	-	-	201
	VIII	196	196	196	-	-	-	196
Власеница <i>Vlasenica</i>	V - VIII	626	-	626	-	-	-	-
	V	164	-	164	-	-	-	-
	VI	148	-	148	-	-	-	-
	VII	164	-	164	-	-	-	-
	VIII	150	-	150	-	-	-	-
Вукосавље <i>Vukosavlje</i>	V - VIII	67	-	-	-	67	-	-
	V	10	-	-	-	10	-	-
	VI	19	-	-	-	19	-	-
	VII	20	-	-	-	20	-	-
	VIII	18	-	-	-	18	-	-
Гацко <i>Gacko</i>	V - VIII	628	248	265	115	-	-	-
	V	146	65	81	-	-	-	-
	VI	146	43	47	56	-	-	-
	VII	184	62	102	20	-	-	-
	VIII	152	78	35	39	-	-	-
Градишка <i>Gradiška</i>	V - VIII	2459	-	1752	1	706	-	-
	V	621	-	535	-	86	-	-
	VI	578	-	427	-	151	-	-
	VII	603	-	448	-	155	-	-
	VIII	657	-	342	1	314	-	-
Дервента <i>Derventa</i>	V - VIII	1520	-	841	-	798	-	119
	V	344	-	243	-	220	-	119
	VI	371	-	266	-	105	-	-
	VII	391	-	167	-	224	-	-
	VIII	414	-	165	-	249	-	-
Добој <i>Doboj</i>	V - VIII	3052	455	1830	-	767	-	-
	V	771	106	470	-	195	-	-
	VI	769	110	470	-	189	-	-
	VII	799	127	460	-	212	-	-
	VIII	713	112	430	-	171	-	-

2.9. УЧЕНИЦИ РЕДОВНИХ ОСНОВНИХ ШКОЛА ОД V-VIII РАЗРЕДА ПРЕМА УЧЕЊУ СТРАНОГ ЈЕЗИКА НА КРАЈУ ШКОЛСКЕ  
1999/2000. ГОД.  
PUPILS OF REGULAR BASIC SCHOOLS V-VIII GRADE BY LEARNING FOREIGN LANGUAGE AT THE END OF THE  
SCHOOL YEAR 1999/2000

(наставак - *continued*)

	Разред Grade	Укупно ученика Pupils, total	По називу језика <i>By name of language</i>					Ученици који уче два страна језика Pupils who learn two foreign languages
			руски Russian	енглески English	француски French	њемачки German	остали other	
Зворник <i>Zvornik</i>	V - VIII	2439	1790	1258	-	-	-	609
	V	583	277	306	-	-	-	-
	VI	639	296	343	-	-	-	-
	VII	653	653	299	-	-	-	299
	VIII	564	564	310	-	-	-	310
Језеро <i>Jezero</i>	V - VIII	73	-	73	-	-	-	-
	V	15	-	15	-	-	-	-
	VI	19	-	19	-	-	-	-
	VII	19	-	19	-	-	-	-
	VIII	20	-	20	-	-	-	-
Калиновик <i>Kalinovik</i>	V - VIII	147	147	-	-	-	-	-
	V	26	26	-	-	-	-	-
	VI	41	41	-	-	-	-	-
	VII	41	41	-	-	-	-	-
	VIII	39	39	-	-	-	-	-
Кнежево <i>Kneževo</i>	V - VIII	722	291	431	-	-	-	-
	V	154	45	109	-	-	-	-
	VI	179	52	127	-	-	-	-
	VII	197	97	100	-	-	-	-
	VIII	192	97	95	-	-	-	-
Козарска Дубица <i>Kozarska Dubica</i>	V - VIII	1266	197	561	-	582	-	74
	V	297	45	158	-	115	-	21
	VI	325	42	173	-	134	-	24
	VII	334	54	165	-	144	-	29
	VIII	310	56	65	-	189	-	-
Котор Варош <i>Kotor Varoš</i>	V - VIII	1061	150	304	-	607	-	-
	V	248	32	24	-	192	-	-
	VI	259	31	132	-	96	-	-
	VII	287	37	35	-	215	-	-
	VIII	267	50	113	-	104	-	-
Крупа на Уни <i>Krupa na Uni</i>	V - VIII	26	23	3	-	-	-	-
	V	3	3	-	-	-	-	-
	VI	8	8	-	-	-	-	-
	VII	7	7	-	-	-	-	-
	VIII	8	5	3	-	-	-	-

2.9. УЧЕНИЦИ РЕДОВНИХ ОСНОВНИХ ШКОЛА ОД V-VIII РАЗРЕДА ПРЕМА УЧЕЊУ СТРАНОГ ЈЕЗИКА НА КРАЈУ ШКОЛСКЕ  
1999/2000. ГОД.  
PUPILS OF REGULAR BASIC SCHOOLS V-VIII GRADE BY LEARNING FOREIGN LANGUAGE AT THE END OF THE  
SCHOOL YEAR 1999/2000

(наставак - *continued*)

	Разред Grade	Укупно ученика Pupils, total	По називу језика <i>By name of language</i>					Ученици који уче два страна језика Pupils who learn two foreign languages
			руски Russian	енглески English	француски French	њемачки German	остали other	
Лакташи <i>Laktaši</i>	V - VIII	1661	259	98	-	1304	-	-
	V	463	91	96	-	276	-	-
	VI	368	41	-	-	327	-	-
	VII	423	67	1	-	355	-	-
	VIII	407	60	1	-	346	-	-
Лопаре <i>Lopare</i>	V - VIII	519	-	519	-	-	-	-
	V	127	-	127	-	-	-	-
	VI	127	-	127	-	-	-	-
	VII	133	-	133	-	-	-	-
	VIII	132	-	132	-	-	-	-
Љубиње <i>Ljubinje</i>	V - VIII	219	-	219	-	-	-	-
	V	57	-	57	-	-	-	-
	VI	44	-	44	-	-	-	-
	VII	63	-	63	-	-	-	-
	VIII	55	-	55	-	-	-	-
Милићи <i>Milici</i>	V - VIII	586	-	586	-	-	-	-
	V	109	-	109	-	-	-	-
	VI	195	-	195	-	-	-	-
	VII	135	-	135	-	-	-	-
	VIII	147	-	147	-	-	-	-
Модрича <i>Modriča</i>	V - VIII	1208	-	4	-	1204	-	-
	V	290	-	-	-	290	-	-
	VI	314	-	1	-	313	-	-
	VII	331	-	1	-	330	-	-
	VIII	273	-	2	-	271	-	-
Мркоњић Град <i>Mrkonjić Grad</i>	V - VIII	944	212	650	79	3	-	-
	V	200	11	189	-	-	-	-
	VI	252	10	242	-	-	-	-
	VII	253	111	141	-	1	-	-
	VIII	239	80	78	79	2	-	-
Невесиње <i>Nevesinje</i>	V - VIII	748	420	82	246	-	-	-
	V	189	112	38	39	-	-	-
	VI	167	101	-	66	-	-	-
	VII	210	126	44	40	-	-	-
	VIII	182	81	-	101	-	-	-

2.9. УЧЕНИЦИ РЕДОВНИХ ОСНОВНИХ ШКОЛА ОД V-VIII РАЗРЕДА ПРЕМА УЧЕЊУ СТРАНОГ ЈЕЗИКА НА КРАЈУ ШКОЛСКЕ  
 1999/2000. ГОД.  
 PUPILS OF REGULAR BASIC SCHOOLS V-VIII GRADE BY LEARNING FOREIGN LANGUAGE AT THE END OF THE  
 SCHOOL YEAR 1999/2000

 (наставак - *continued*)

	Разред <i>Grade</i>	Укупно ученика <i>Pupils, total</i>	По називу језика <i>By name of language</i>					Ученици који уче два страна језика <i>Pupils who learn two foreign languages</i>
			руски <i>Russian</i>	енглески <i>English</i>	француски <i>French</i>	њемачки <i>German</i>	остали <i>other</i>	
Нови Град <i>Novi Grad</i>	V - VIII	1355	621	179	-	555	-	-
	V	315	79	122	-	114	-	-
	VI	368	191	23	-	154	-	-
	VII	345	120	34	-	191	-	-
	VIII	327	231	-	-	96	-	-
Осмаци <i>Ostaci</i>	V - VIII	168	168	-	-	-	-	-
	V	35	35	-	-	-	-	-
	VI	50	50	-	-	-	-	-
	VII	46	46	-	-	-	-	-
	VIII	37	37	-	-	-	-	-
Пале <i>Pale</i>	V - VIII	1266	66	991	-	209	-	-
	V	299	-	237	-	62	-	-
	VI	312	-	239	-	73	-	-
	VII	340	-	305	-	35	-	-
	VIII	315	66	210	-	39	-	-
Пелагићево <i>Pelagićevo</i>	V - VIII	198	-	-	-	198	-	-
	V	52	-	-	-	52	-	-
	VI	52	-	-	-	52	-	-
	VII	49	-	-	-	49	-	-
	VIII	45	-	-	-	45	-	-
Петровац <i>Petrovac</i>	V - VIII	-	-	-	-	-	-	-
	V	-	-	-	-	-	-	-
	VI	-	-	-	-	-	-	-
	VII	-	-	-	-	-	-	-
	VIII	-	-	-	-	-	-	-
Петрово <i>Petrovo</i>	V - VIII	353	353	179	-	-	-	179
	V	84	84	40	-	-	-	40
	VI	81	81	38	-	-	-	38
	VII	93	93	53	-	-	-	53
	VIII	95	95	48	-	-	-	48
Приједор <i>Prijedor</i>	V - VIII	3941	323	1900	-	1718	-	-
	V	956	67	600	-	289	-	-
	VI	983	62	604	-	317	-	-
	VII	1051	70	467	-	514	-	-
	VIII	951	124	229	-	598	-	-

2.9. УЧЕНИЦИ РЕДОВНИХ ОСНОВНИХ ШКОЛА ОД V-VIII РАЗРЕДА ПРЕМА УЧЕЊУ СТРАНОГ ЈЕЗИКА НА КРАЈУ ШКОЛСКЕ  
1999/2000. ГОД.  
PUPILS OF REGULAR BASIC SCHOOLS V-VIII GRADE BY LEARNING FOREIGN LANGUAGE AT THE END OF THE  
SCHOOL YEAR 1999/2000

(наставак - *continued*)

	Разред <i>Grade</i>	Укупно ученика <i>Pupils, total</i>	По називу језика <i>By name of language</i>					Ученици који уче два страна језика <i>Pupils who learn two foreign languages</i>
			руски <i>Russian</i>	енглески <i>English</i>	француски <i>French</i>	њемачки <i>German</i>	остали <i>other</i>	
Прњавор <i>Prnjavor</i>	V - VIII	2020	307	418	-	1295	-	-
	V	483	70	112	-	301	-	-
	VI	511	82	105	-	324	-	-
	VII	481	75	88	-	318	-	-
	VIII	545	80	113	-	352	-	-
Рибник <i>Ribnik</i>	V - VIII	274	260	14	-	-	-	-
	V	47	33	14	-	-	-	-
	VI	69	69	-	-	-	-	-
	VII	79	79	-	-	-	-	-
	VIII	79	79	-	-	-	-	-
Рогатица <i>Rogatica</i>	V - VIII	671	289	382	-	-	-	-
	V	163	69	94	-	-	-	-
	VI	164	72	92	-	-	-	-
	VII	188	82	106	-	-	-	-
	VIII	156	66	90	-	-	-	-
Рудо <i>Rudo</i>	V - VIII	473	190	202	81	-	-	-
	V	119	33	86	-	-	-	-
	VI	97	18	36	43	-	-	-
	VII	121	69	33	19	-	-	-
	VIII	136	70	47	19	-	-	-
Скелани <i>Skelani</i>	V - VIII	55	8	47	-	-	-	-
	V	16	-	16	-	-	-	-
	VI	12	-	12	-	-	-	-
	VII	18	-	18	-	-	-	-
	VIII	9	8	1	-	-	-	-
Соколац <i>Sokolac</i>	V - VIII	747	356	391	-	-	-	-
	V	188	-	188	-	-	-	-
	VI	174	174	-	-	-	-	-
	VII	203	-	203	-	-	-	-
	VIII	182	182	-	-	-	-	-
Србац <i>Srbac</i>	V - VIII	974	-	277	-	697	-	-
	V	244	-	109	-	135	-	-
	VI	240	-	55	-	185	-	-
	VII	238	-	61	-	177	-	-
	VIII	252	-	52	-	200	-	-

2.9. УЧЕНИЦИ РЕДОВНИХ ОСНОВНИХ ШКОЛА ОД V-VIII РАЗРЕДА ПРЕМА УЧЕЊУ СТРАНОГ ЈЕЗИКА НА КРАЈУ ШКОЛСКЕ  
1999/2000. ГОД.  
PUPILS OF REGULAR BASIC SCHOOLS V-VIII GRADE BY LEARNING FOREIGN LANGUAGE AT THE END OF THE  
SCHOOL YEAR 1999/2000

(наставак - *continued*)

	Разред Grade	Укупно ученика Pupils, total	По називу језика <i>By name of language</i>					Ученици који уче два страна језика Pupils who learn two foreign languages
			руски Russian	енглески English	француски French	њемачки German	остали other	
Србиње <i>Srbije</i>	V - VIII	1065	424	157	484	-	-	-
	V	257	98	31	128	-	-	-
	VI	263	109	33	121	-	-	-
	VII	301	123	37	141	-	-	-
	VIII	244	94	56	94	-	-	-
Сребреница <i>Srebrenica</i>	V - VIII	430	64	366	-	-	-	-
	V	89	-	89	-	-	-	-
	VI	124	-	124	-	-	-	-
	VII	117	35	82	-	-	-	-
	VIII	100	29	71	-	-	-	-
Српска Илиџа <i>Srpska Ilidža</i>	V - VIII	794	1	788	146	5	-	146
	V	194	-	194	63	-	-	63
	VI	187	-	187	31	-	-	31
	VII	185	1	181	22	3	-	22
	VIII	228	-	226	30	2	-	30
Српска Костајница <i>Srpska Kostajnica</i>	V - VIII	250	-	250	-	-	-	-
	V	46	-	46	-	-	-	-
	VI	63	-	63	-	-	-	-
	VII	65	-	65	-	-	-	-
	VIII	76	-	76	-	-	-	-
Српски Брод <i>Srpski Brod</i>	V - VIII	648	-	648	-	-	-	-
	V	159	-	159	-	-	-	-
	VI	179	-	179	-	-	-	-
	VII	160	-	160	-	-	-	-
	VIII	150	-	150	-	-	-	-
Српски Дрвар <i>Srpski Drvar</i>	V - VIII	-	-	-	-	-	-	-
	V	-	-	-	-	-	-	-
	VI	-	-	-	-	-	-	-
	VII	-	-	-	-	-	-	-
	VIII	-	-	-	-	-	-	-
Српски Купрес <i>Srpski Kupres</i>	V - VIII	-	-	-	-	-	-	-
	V	-	-	-	-	-	-	-
	VI	-	-	-	-	-	-	-
	VII	-	-	-	-	-	-	-
	VIII	-	-	-	-	-	-	-



2.9. УЧЕНИЦИ РЕДОВНИХ ОСНОВНИХ ШКОЛА ОД V-VIII РАЗРЕДА ПРЕМА УЧЕЊУ СТРАНОГ ЈЕЗИКА НА КРАЈУ ШКОЛСКЕ  
1999/2000. ГОД.  
PUPILS OF REGULAR BASIC SCHOOLS V-VIII GRADE BY LEARNING FOREIGN LANGUAGE AT THE END OF THE  
SCHOOL YEAR 1999/2000

(наставак - *continued*)

	Разред Grade	Укупно ученика Pupils, total	По називу језика <i>By name of language</i>					Ученици који уче два страна језика Pupils who learn two foreign languages
			руски Russian	енглески English	француски French	њемачки German	остали other	
Српски Мостар <i>Srpski Mostar</i>	V - VIII	-	-	-	-	-	-	-
	V	-	-	-	-	-	-	-
	VI	-	-	-	-	-	-	-
	VII	-	-	-	-	-	-	-
	VIII	-	-	-	-	-	-	-
Српски Сански Мост <i>Srpski Sanski Most</i>	V - VIII	51	-	-	-	51	-	-
	V	12	-	-	-	12	-	-
	VI	16	-	-	-	16	-	-
	VII	9	-	-	-	9	-	-
	VIII	14	-	-	-	14	-	-
Српски Стари Град <i>Srpski Stari Grad</i>	V - VIII	-	-	-	-	-	-	-
	V	-	-	-	-	-	-	-
	VI	-	-	-	-	-	-	-
	VII	-	-	-	-	-	-	-
	VIII	-	-	-	-	-	-	-
Српско Горажде <i>Srpsko Goražde</i>	V - VIII	49	-	49	-	-	-	-
	V	10	-	10	-	-	-	-
	VI	13	-	13	-	-	-	-
	VII	14	-	14	-	-	-	-
	VIII	12	-	12	-	-	-	-
Српско Ново Сарајево <i>Srpsko Novo Sarajevo</i>	V - VIII	359	-	356	2	1	-	-
	V	105	-	105	-	-	-	-
	VI	69	-	69	-	-	-	-
	VII	93	-	91	2	-	-	-
	VIII	92	-	91	-	1	-	-
Српско Орашје <i>Srpsko Orašje</i>	V - VIII	77	-	-	-	77	-	-
	V	19	-	-	-	19	-	-
	VI	24	-	-	-	24	-	-
	VII	15	-	-	-	15	-	-
	VIII	19	-	-	-	19	-	-
Теслић <i>Teslić</i>	V - VIII	2288	82	2206	-	182	-	182
	V	561	19	542	-	42	-	42
	VI	583	19	564	-	85	-	85
	VII	553	23	530	-	21	-	21
	VIII	591	21	570	-	34	-	34

2.9. УЧЕНИЦИ РЕДОВНИХ ОСНОВНИХ ШКОЛА ОД V-VIII РАЗРЕДА ПРЕМА УЧЕЊУ СТРАНОГ ЈЕЗИКА НА КРАЈУ ШКОЛСКЕ  
1999/2000. ГОД.  
PUPILS OF REGULAR BASIC SCHOOLS V-VIII GRADE BY LEARNING FOREIGN LANGUAGE AT THE END OF THE  
SCHOOL YEAR 1999/2000

(наставак - *continued*)

	Разред <i>Grade</i>	Укупно ученика <i>Pupils, total</i>	По називу језика <i>By name of language</i>					Ученици који уче два страна језика <i>Pupils who learn two foreign languages</i>
			руски <i>Russian</i>	енглески <i>English</i>	француски <i>French</i>	њемачки <i>German</i>	остали <i>other</i>	
Требиње <i>Trebinje</i>	V - VIII	1672	377	1295	-	-	-	-
	V	404	77	327	-	-	-	-
	VI	433	98	335	-	-	-	-
	VII	430	106	324	-	-	-	-
	VIII	405	96	309	-	-	-	-
Трново <i>Trnovo</i>	V - VIII	79	-	79	-	-	-	-
	V	22	-	22	-	-	-	-
	VI	19	-	19	-	-	-	-
	VII	20	-	20	-	-	-	-
	VIII	18	-	18	-	-	-	-
Угљевик <i>Ugljevik</i>	V - VIII	935	493	442	-	-	-	-
	V	232	114	118	-	-	-	-
	VI	226	118	108	-	-	-	-
	VII	249	104	145	-	-	-	-
	VIII	228	157	71	-	-	-	-
Хан Пијесак <i>Han Pijesak</i>	V - VIII	222	171	51	-	-	-	-
	V	51	-	51	-	-	-	-
	VI	61	61	-	-	-	-	-
	VII	48	48	-	-	-	-	-
	VIII	62	62	-	-	-	-	-
Чајнице <i>Čajnice</i>	V - VIII	307	307	-	-	-	-	-
	V	78	78	-	-	-	-	-
	VI	86	86	-	-	-	-	-
	VII	71	71	-	-	-	-	-
	VIII	72	72	-	-	-	-	-
Челинац <i>Čelinac</i>	V - VIII	1054	-	-	-	1054	-	-
	V	258	-	-	-	258	-	-
	VI	251	-	-	-	251	-	-
	VII	260	-	-	-	260	-	-
	VIII	285	-	-	-	285	-	-
Шамац <i>Šamac</i>	V - VIII	924	168	-	-	756	-	-
	V	210	32	-	-	178	-	-
	VI	230	51	-	-	179	-	-
	VII	234	45	-	-	189	-	-
	VIII	250	40	-	-	210	-	-

2.9. УЧЕНИЦИ РЕДОВНИХ ОСНОВНИХ ШКОЛА ОД V-VIII РАЗРЕДА ПРЕМА УЧЕЊУ СТРАНОГ ЈЕЗИКА НА КРАЈУ ШКОЛСКЕ  
1999/2000. ГОД.  
PUPILS OF REGULAR BASIC SCHOOLS V-VIII GRADE BY LEARNING FOREIGN LANGUAGE AT THE END OF THE  
SCHOOL YEAR 1999/2000

(наставка - *continued*)

	Разред Grade	Укупно ученика Pupils, total	По називу језика By name of language					Ученици који уче два страна језика Pupils who learn two foreign languages
			руски Russian	енглески English	француски French	њемачки German	остали other	
Шековићи <i>Šekovići</i>	V - VIII	500	-	500	-	-	-	-
	V	121	-	121	-	-	-	-
	VI	123	-	123	-	-	-	-
	VII	131	-	131	-	-	-	-
	VIII	125	-	125	-	-	-	-
Шипово <i>Šipovo</i>	V - VIII	584	357	31	-	196	-	-
	V	115	4	5	-	106	-	-
	VI	167	157	10	-	-	-	-
	VII	130	120	10	-	-	-	-
	VIII	172	76	6	-	90	-	-

2.10. УЧЕНИЦИ РЕДОВНИХ ОСНОВНИХ ШКОЛА НИЖИХ РАЗРЕДА (I - IV) ПО ПОЛУ И ГОДИНИ РОЂЕЊА НА КРАЈУ ШКОЛСКЕ  
 1999/2000. ГОД.  
 PUPILS OF REGULAR BASIC SCHOOLS, LOWER GRADES (I - IV), BY SEX AND YEAR OF BIRTH AT THE END OF THE  
 SCHOOL YEAR 1999/2000

	Разред Grade	Пол Sex	Укупно Total	Година рођења Year of birth									
				1993 и касније 1993 and later	1992	1991	1990	1989	1988	1987	1986	1985	1984 и раније 1984 and earlier
УКУПНО TOTAL	I - IV	мушки <i>male</i>	29928	1151	6715	7526	7706	6661	155	7	4	2	1
		женски <i>female</i>	28107	1046	6255	7208	7175	6299	119	3	1	1	-
	I	мушки <i>male</i>	6697	1141	5484	67	3	1	-	-	1	-	-
		женски <i>female</i>	6090	1039	4999	48	2	2	-	-	-	-	-
	II	мушки <i>male</i>	7584	10	1219	6267	81	4	1	-	1	1	-
		женски <i>female</i>	7353	7	1247	6031	63	5	-	-	-	-	-
	III	мушки <i>male</i>	7715	-	12	1158	6416	120	8	-	-	1	-
		женски <i>female</i>	7102	-	9	1097	5903	89	4	-	-	-	-
	IV	мушки <i>male</i>	7932	-	-	34	1206	6536	146	7	2	-	1
		женски <i>female</i>	7562	-	-	32	1207	6203	115	3	1	1	-
Бања Лука <i>Banja Luka</i>	I - IV	мушки <i>male</i>	4118	247	942	1023	1045	851	9	1	-	-	-
		женски <i>female</i>	3956	214	889	1018	1031	792	12	-	-	-	-
	I	мушки <i>male</i>	908	245	658	5	-	-	-	-	-	-	-
		женски <i>female</i>	844	214	626	4	-	-	-	-	-	-	-
	II	мушки <i>male</i>	1043	2	283	754	4	-	-	-	-	-	-
		женски <i>female</i>	1026	-	260	765	1	-	-	-	-	-	-
	III	мушки <i>male</i>	1015	-	1	261	741	10	2	-	-	-	-
		женски <i>female</i>	1006	-	3	245	755	3	-	-	-	-	-
	IV	мушки <i>male</i>	1152	-	-	3	300	841	7	1	-	-	-
		женски <i>female</i>	1080	-	-	4	275	789	12	-	-	-	-
Берковићи <i>Berkovići</i>	I - IV	мушки <i>male</i>	46	2	13	15	9	7	-	-	-	-	-
		женски <i>female</i>	48	2	7	15	15	9	-	-	-	-	-
	I	мушки <i>male</i>	14	2	12	-	-	-	-	-	-	-	-
		женски <i>female</i>	7	2	5	-	-	-	-	-	-	-	-
	II	мушки <i>male</i>	15	-	1	13	1	-	-	-	-	-	-
		женски <i>female</i>	11	-	1	10	-	-	-	-	-	-	-
	III	мушки <i>male</i>	9	-	-	2	7	-	-	-	-	-	-
		женски <i>female</i>	19	-	1	4	14	-	-	-	-	-	-
	IV	мушки <i>male</i>	8	-	-	-	1	7	-	-	-	-	-
		женски <i>female</i>	11	-	-	1	1	9	-	-	-	-	-
Бијељина <i>Bijeljina</i>	I - IV	мушки <i>male</i>	2371	55	578	587	580	541	23	1	3	2	1
		женски <i>female</i>	2172	43	485	588	524	509	21	1	-	1	-
	I	мушки <i>male</i>	582	55	516	10	-	-	-	-	1	-	-
		женски <i>female</i>	469	43	418	5	1	2	-	-	-	-	-
	II	мушки <i>male</i>	598	-	62	523	7	3	1	-	1	1	-
		женски <i>female</i>	604	-	67	529	8	-	-	-	-	-	-
	III	мушки <i>male</i>	571	-	-	54	500	15	1	-	-	1	-
		женски <i>female</i>	525	-	-	54	451	19	1	-	-	-	-
	IV	мушки <i>male</i>	620	-	-	-	73	523	21	1	1	-	1
		женски <i>female</i>	574	-	-	-	64	488	20	1	-	1	-

2.10. УЧЕНИЦИ РЕДОВНИХ ОСНОВНИХ ШКОЛА НИЖИХ РАЗРЕДА (I - IV) ПО ПОЛУ И ГОДИНИ РОЂЕЊА НА КРАЈУ ШКОЛСКЕ  
1999/2000. ГОД.  
PUPILS OF REGULAR BASIC SCHOOLS, LOWER GRADES (I - IV), BY SEX AND YEAR OF BIRTH AT THE END OF THE  
SCHOOL YEAR 1999/2000

(наставак-continued)

	Разред Grade	Пол Sex	Укупно Total	Година рођења Year of birth										
				1993 и касније 1993 and later	1992	1991	1990	1989	1988	1987	1986	1985	1984 и раније 1984 and earlier	
Билећа <i>Bileća</i>	I - IV	мушки <i>male</i>	365	42	84	107	89	43	-	-	-	-	-	
		женски <i>female</i>	386	43	82	108	92	61	-	-	-	-	-	
	I	мушки <i>male</i>	84	42	42	-	-	-	-	-	-	-	-	
		женски <i>female</i>	68	43	25	-	-	-	-	-	-	-	-	
	II	мушки <i>male</i>	92	-	41	51	-	-	-	-	-	-	-	
		женски <i>female</i>	107	-	57	50	-	-	-	-	-	-	-	
	III	мушки <i>male</i>	92	-	1	55	36	-	-	-	-	-	-	
		женски <i>female</i>	96	-	-	58	38	-	-	-	-	-	-	
	IV	мушки <i>male</i>	97	-	-	1	53	43	-	-	-	-	-	
		женски <i>female</i>	115	-	-	-	54	61	-	-	-	-	-	
	Братунац <i>Bratunac</i>	I - IV	мушки <i>male</i>	490	18	111	114	117	124	6	-	-	-	-
			женски <i>female</i>	434	19	93	91	131	97	3	-	-	-	-
I		мушки <i>male</i>	112	18	92	2	-	-	-	-	-	-	-	
		женски <i>female</i>	98	19	79	-	-	-	-	-	-	-	-	
II		мушки <i>male</i>	123	-	19	101	3	-	-	-	-	-	-	
		женски <i>female</i>	89	-	14	74	1	-	-	-	-	-	-	
III		мушки <i>male</i>	113	-	-	11	95	6	1	-	-	-	-	
		женски <i>female</i>	126	-	-	17	105	4	-	-	-	-	-	
IV		мушки <i>male</i>	142	-	-	-	19	118	5	-	-	-	-	
		женски <i>female</i>	121	-	-	-	25	93	3	-	-	-	-	
Брчко <i>Brčko</i>		I - IV	мушки <i>male</i>	995	73	220	269	254	179	-	-	-	-	-
			женски <i>female</i>	831	58	207	241	185	140	-	-	-	-	-
	I	мушки <i>male</i>	224	73	151	-	-	-	-	-	-	-	-	
		женски <i>female</i>	192	58	134	-	-	-	-	-	-	-	-	
	II	мушки <i>male</i>	246	-	69	177	-	-	-	-	-	-	-	
		женски <i>female</i>	225	-	70	154	1	-	-	-	-	-	-	
	III	мушки <i>male</i>	269	-	-	74	195	-	-	-	-	-	-	
		женски <i>female</i>	199	-	3	67	129	-	-	-	-	-	-	
	IV	мушки <i>male</i>	256	-	-	18	59	179	-	-	-	-	-	
		женски <i>female</i>	215	-	-	20	55	140	-	-	-	-	-	
	Вишеград <i>Višegrad</i>	I - IV	мушки <i>male</i>	355	4	76	87	91	94	3	-	-	-	-
			женски <i>female</i>	277	4	65	61	86	61	-	-	-	-	-
I		мушки <i>male</i>	73	4	69	-	-	-	-	-	-	-	-	
		женски <i>female</i>	58	4	54	-	-	-	-	-	-	-	-	
II		мушки <i>male</i>	85	-	7	78	-	-	-	-	-	-	-	
		женски <i>female</i>	64	-	11	51	2	-	-	-	-	-	-	
III		мушки <i>male</i>	94	-	-	9	85	-	-	-	-	-	-	
		женски <i>female</i>	75	-	-	10	65	-	-	-	-	-	-	
IV		мушки <i>male</i>	103	-	-	-	6	94	3	-	-	-	-	
		женски <i>female</i>	80	-	-	-	19	61	-	-	-	-	-	

2.10. УЧЕНИЦИ РЕДОВНИХ ОСНОВНИХ ШКОЛА НИЖИХ РАЗРЕДА (I - IV) ПО ПОЛУ И ГОДИНИ РОЂЕЊА НА КРАЈУ ШКОЛСКЕ  
1999/2000. ГОД.  
PUPILS OF REGULAR BASIC SCHOOLS, LOWER GRADES (I - IV), BY SEX AND YEAR OF BIRTH AT THE END OF THE  
SCHOOL YEAR 1999/2000

(наставак-continued)

	Разред Grade	Пол Sex	Укупно Total	Година рођења Year of birth										
				1993 и касније 1993 and later	1992	1991	1990	1989	1988	1987	1986	1985	1984 и раније 1984 and earlier	
Власеница <i>Vlasenica</i>	I - IV	мушки <i>male</i>	248	2	46	72	71	57	-	-	-	-	-	
		женски <i>female</i>	285	3	69	78	67	67	1	-	-	-	-	
	I	мушки <i>male</i>	43	2	41	-	-	-	-	-	-	-	-	
		женски <i>female</i>	65	3	62	-	-	-	-	-	-	-	-	
	II	мушки <i>male</i>	74	-	5	69	-	-	-	-	-	-	-	
		женски <i>female</i>	80	-	7	73	-	-	-	-	-	-	-	
	III	мушки <i>male</i>	70	-	-	3	67	-	-	-	-	-	-	
		женски <i>female</i>	66	-	-	5	61	-	-	-	-	-	-	
	IV	мушки <i>male</i>	61	-	-	-	4	57	-	-	-	-	-	
		женски <i>female</i>	74	-	-	-	6	67	1	-	-	-	-	
Вукосавље <i>Vukosavlje</i>	I - IV	мушки <i>male</i>	54	-	13	7	15	13	6	-	-	-	-	
		женски <i>female</i>	35	-	10	7	6	9	3	-	-	-	-	
	I	мушки <i>male</i>	13	-	13	-	-	-	-	-	-	-	-	
		женски <i>female</i>	10	-	10	-	-	-	-	-	-	-	-	
	II	мушки <i>male</i>	8	-	-	7	1	-	-	-	-	-	-	
		женски <i>female</i>	7	-	-	7	-	-	-	-	-	-	-	
	III	мушки <i>male</i>	17	-	-	-	14	3	-	-	-	-	-	
		женски <i>female</i>	6	-	-	-	6	-	-	-	-	-	-	
	IV	мушки <i>male</i>	16	-	-	-	-	10	6	-	-	-	-	
		женски <i>female</i>	12	-	-	-	-	9	3	-	-	-	-	
Гацко <i>Gacko</i>	I - IV	мушки <i>male</i>	296	17	72	71	73	63	-	-	-	-	-	
		женски <i>female</i>	271	11	57	69	65	69	-	-	-	-	-	
	I	мушки <i>male</i>	75	17	58	-	-	-	-	-	-	-	-	
		женски <i>female</i>	58	11	47	-	-	-	-	-	-	-	-	
	II	мушки <i>male</i>	78	-	14	64	-	-	-	-	-	-	-	
		женски <i>female</i>	75	-	10	65	-	-	-	-	-	-	-	
	III	мушки <i>male</i>	75	-	-	7	68	-	-	-	-	-	-	
		женски <i>female</i>	65	-	-	4	61	-	-	-	-	-	-	
	IV	мушки <i>male</i>	68	-	-	-	5	63	-	-	-	-	-	
		женски <i>female</i>	73	-	-	-	4	69	-	-	-	-	-	
Градишка <i>Gradiška</i>	I - IV	мушки <i>male</i>	1226	13	276	296	335	306	-	-	-	-	-	
		женски <i>female</i>	1143	12	242	264	288	337	-	-	-	-	-	
	I	мушки <i>male</i>	271	13	255	3	-	-	-	-	-	-	-	
		женски <i>female</i>	242	11	231	-	-	-	-	-	-	-	-	
	II	мушки <i>male</i>	291	-	21	269	1	-	-	-	-	-	-	
		женски <i>female</i>	263	1	11	251	-	-	-	-	-	-	-	
	III	мушки <i>male</i>	341	-	-	22	319	-	-	-	-	-	-	
		женски <i>female</i>	291	-	-	13	277	1	-	-	-	-	-	
	IV	мушки <i>male</i>	323	-	-	2	15	306	-	-	-	-	-	
		женски <i>female</i>	347	-	-	-	11	336	-	-	-	-	-	

2.10. УЧЕНИЦИ РЕДОВНИХ ОСНОВНИХ ШКОЛА НИЖИХ РАЗРЕДА (I - IV) ПО ПОЛУ И ГОДИНИ РОЂЕЊА НА КРАЈУ ШКОЛСКЕ  
1999/2000. ГОД.  
PUPILS OF REGULAR BASIC SCHOOLS, LOWER GRADES (I - IV), BY SEX AND YEAR OF BIRTH AT THE END OF THE  
SCHOOL YEAR 1999/2000

(наставак-continued)

	Разред Grade	Пол Sex	Укупно Total	Година рођења Year of birth										
				1993 и касније 1993 and later	1992	1991	1990	1989	1988	1987	1986	1985	1984 и раније 1984 and earlier	
Дервента <i>Derventa</i>	I - IV	мушки <i>male</i>	738	1	152	185	185	212	3	-	-	-	-	
		женски <i>female</i>	695	8	146	192	172	171	6	-	-	-	-	
	I	мушки <i>male</i>	153	1	150	2	-	-	-	-	-	-	-	
		женски <i>female</i>	149	8	139	2	-	-	-	-	-	-	-	
	II	мушки <i>male</i>	184	-	2	179	2	1	-	-	-	-	-	
		женски <i>female</i>	188	-	7	179	2	-	-	-	-	-	-	
	III	мушки <i>male</i>	194	-	-	4	180	10	-	-	-	-	-	
		женски <i>female</i>	171	-	-	11	156	4	-	-	-	-	-	
	IV	мушки <i>male</i>	207	-	-	-	3	201	3	-	-	-	-	
		женски <i>female</i>	187	-	-	-	14	167	6	-	-	-	-	
	Добој <i>Doboј</i>	I - IV	мушки <i>male</i>	1395	15	291	330	362	394	3	-	-	-	-
			женски <i>female</i>	1279	8	271	320	338	340	2	-	-	-	-
		I	мушки <i>male</i>	289	15	269	4	-	1	-	-	-	-	-
			женски <i>female</i>	259	8	247	4	-	-	-	-	-	-	-
II		мушки <i>male</i>	339	-	22	311	6	-	-	-	-	-	-	
		женски <i>female</i>	325	-	24	300	1	-	-	-	-	-	-	
III		мушки <i>male</i>	357	-	-	15	337	5	-	-	-	-	-	
		женски <i>female</i>	336	-	-	16	314	6	-	-	-	-	-	
IV		мушки <i>male</i>	410	-	-	-	19	388	3	-	-	-	-	
		женски <i>female</i>	359	-	-	-	23	334	2	-	-	-	-	
Зворник <i>Zvornik</i>		I - IV	мушки <i>male</i>	1130	-	300	271	260	299	-	-	-	-	-
			женски <i>female</i>	1003	-	239	258	247	259	-	-	-	-	-
		I	мушки <i>male</i>	300	-	300	-	-	-	-	-	-	-	-
			женски <i>female</i>	239	-	239	-	-	-	-	-	-	-	-
	II	мушки <i>male</i>	271	-	-	271	-	-	-	-	-	-	-	
		женски <i>female</i>	258	-	-	258	-	-	-	-	-	-	-	
	III	мушки <i>male</i>	260	-	-	-	260	-	-	-	-	-	-	
		женски <i>female</i>	247	-	-	-	247	-	-	-	-	-	-	
	IV	мушки <i>male</i>	299	-	-	-	-	299	-	-	-	-	-	
		женски <i>female</i>	259	-	-	-	-	259	-	-	-	-	-	
	Језеро <i>Jezero</i>	I - IV	мушки <i>male</i>	25	2	4	4	10	5	-	-	-	-	-
			женски <i>female</i>	23	3	6	2	7	5	-	-	-	-	-
		I	мушки <i>male</i>	5	2	3	-	-	-	-	-	-	-	-
			женски <i>female</i>	8	3	5	-	-	-	-	-	-	-	-
II		мушки <i>male</i>	3	-	1	2	-	-	-	-	-	-	-	
		женски <i>female</i>	2	-	1	1	-	-	-	-	-	-	-	
III		мушки <i>male</i>	9	-	-	2	7	-	-	-	-	-	-	
		женски <i>female</i>	6	-	-	1	5	-	-	-	-	-	-	
IV		мушки <i>male</i>	8	-	-	-	3	5	-	-	-	-	-	
		женски <i>female</i>	7	-	-	-	2	5	-	-	-	-	-	

2.10. УЧЕНИЦИ РЕДОВНИХ ОСНОВНИХ ШКОЛА НИЖИХ РАЗРЕДА (I - IV) ПО ПОЛУ И ГОДИНИ РОЂЕЊА НА КРАЈУ ШКОЛСКЕ  
1999/2000. ГОД.  
PUPILS OF REGULAR BASIC SCHOOLS, LOWER GRADES (I - IV), BY SEX AND YEAR OF BIRTH AT THE END OF THE  
SCHOOL YEAR 1999/2000

(наставак-continued)

	Разред Grade	Пол Sex	Укупно Total	Година рођења Year of birth										
				1993 и касније 1993 and later	1992	1991	1990	1989	1988	1987	1986	1985	1984 и раније 1984 and earlier	
Калиновик <i>Kalinovik</i>	I - IV	мушки <i>male</i>	70	1	13	17	21	18	-	-	-	-	-	
		женски <i>female</i>	62	-	8	14	16	24	-	-	-	-	-	
	I	мушки <i>male</i>	13	1	12	-	-	-	-	-	-	-	-	
		женски <i>female</i>	7	-	7	-	-	-	-	-	-	-	-	
	II	мушки <i>male</i>	18	-	1	17	-	-	-	-	-	-	-	
		женски <i>female</i>	14	-	1	13	-	-	-	-	-	-	-	
	III	мушки <i>male</i>	20	-	-	-	20	-	-	-	-	-	-	
		женски <i>female</i>	16	-	-	1	15	-	-	-	-	-	-	
	IV	мушки <i>male</i>	19	-	-	-	1	18	-	-	-	-	-	
		женски <i>female</i>	25	-	-	-	1	24	-	-	-	-	-	
	Кнежево <i>Kneževo</i>	I - IV	мушки <i>male</i>	357	11	77	108	82	74	4	1	-	-	-
			женски <i>female</i>	331	12	75	84	66	90	4	-	-	-	-
I		мушки <i>male</i>	81	11	69	1	-	-	-	-	-	-	-	
		женски <i>female</i>	74	12	62	-	-	-	-	-	-	-	-	
II		мушки <i>male</i>	110	-	8	98	4	-	-	-	-	-	-	
		женски <i>female</i>	92	-	13	77	2	-	-	-	-	-	-	
III		мушки <i>male</i>	73	-	-	9	61	3	-	-	-	-	-	
		женски <i>female</i>	65	-	-	7	55	2	1	-	-	-	-	
IV		мушки <i>male</i>	93	-	-	-	17	71	4	1	-	-	-	
		женски <i>female</i>	100	-	-	-	9	88	3	-	-	-	-	
Козарска Дубица <i>Kozarska Dubica</i>		I - IV	мушки <i>male</i>	539	13	114	145	138	125	4	-	-	-	-
			женски <i>female</i>	505	14	119	142	109	116	5	-	-	-	-
	I	мушки <i>male</i>	116	13	102	1	-	-	-	-	-	-	-	
		женски <i>female</i>	122	14	106	2	-	-	-	-	-	-	-	
	II	мушки <i>male</i>	139	-	12	127	-	-	-	-	-	-	-	
		женски <i>female</i>	138	-	13	124	1	-	-	-	-	-	-	
	III	мушки <i>male</i>	147	-	-	17	125	5	-	-	-	-	-	
		женски <i>female</i>	110	-	-	16	93	1	-	-	-	-	-	
	IV	мушки <i>male</i>	137	-	-	-	13	120	4	-	-	-	-	
		женски <i>female</i>	135	-	-	-	15	115	5	-	-	-	-	
	Котор Варош <i>Kotor Varoš</i>	I - IV	мушки <i>male</i>	544	6	131	144	131	127	5	-	-	-	-
			женски <i>female</i>	490	6	106	129	117	130	2	-	-	-	-
I		мушки <i>male</i>	135	6	128	1	-	-	-	-	-	-	-	
		женски <i>female</i>	110	6	104	-	-	-	-	-	-	-	-	
II		мушки <i>male</i>	140	-	3	135	2	-	-	-	-	-	-	
		женски <i>female</i>	130	-	2	125	2	1	-	-	-	-	-	
III		мушки <i>male</i>	133	-	-	8	121	4	-	-	-	-	-	
		женски <i>female</i>	113	-	-	4	107	2	-	-	-	-	-	
IV		мушки <i>male</i>	136	-	-	-	8	123	5	-	-	-	-	
		женски <i>female</i>	137	-	-	-	8	127	2	-	-	-	-	



2.10. УЧЕНИЦИ РЕДОВНИХ ОСНОВНИХ ШКОЛА НИЖИХ РАЗРЕДА (I - IV) ПО ПОЛУ И ГОДИНИ РОЂЕЊА НА КРАЈУ ШКОЛСКЕ  
1999/2000. ГОД.  
PUPILS OF REGULAR BASIC SCHOOLS, LOWER GRADES (I - IV), BY SEX AND YEAR OF BIRTH AT THE END OF THE  
SCHOOL YEAR 1999/2000

(наставак-continued)

	Разред Grade	Пол Sex	Укупно Total	Година рођења Year of birth									
				1993 и касније 1993 and later	1992	1991	1990	1989	1988	1987	1986	1985	1984 и раније 1984 and earlier
Крупа на Уни <i>Krupa na Uni</i>	I - IV	мушки <i>male</i>	30	-	6	9	7	8	-	-	-	-	-
		женски <i>female</i>	23	-	4	4	5	10	-	-	-	-	-
	I	мушки <i>male</i>	6	-	6	-	-	-	-	-	-	-	-
		женски <i>female</i>	4	-	4	-	-	-	-	-	-	-	-
	II	мушки <i>male</i>	9	-	-	9	-	-	-	-	-	-	-
		женски <i>female</i>	4	-	-	4	-	-	-	-	-	-	-
	III	мушки <i>male</i>	7	-	-	-	7	-	-	-	-	-	-
		женски <i>female</i>	5	-	-	-	5	-	-	-	-	-	-
	IV	мушки <i>male</i>	8	-	-	-	-	8	-	-	-	-	-
		женски <i>female</i>	10	-	-	-	-	10	-	-	-	-	-
Лакташи <i>Laktaši</i>	I - IV	мушки <i>male</i>	797	6	178	201	216	191	5	-	-	-	-
		женски <i>female</i>	744	6	159	208	188	175	7	1	-	-	-
	I	мушки <i>male</i>	182	6	173	2	1	-	-	-	-	-	-
		женски <i>female</i>	164	6	156	2	-	-	-	-	-	-	-
	II	мушки <i>male</i>	204	-	5	195	4	-	-	-	-	-	-
		женски <i>female</i>	205	-	3	201	1	-	-	-	-	-	-
	III	мушки <i>male</i>	215	-	-	4	204	5	2	-	-	-	-
		женски <i>female</i>	191	-	-	5	183	3	-	-	-	-	-
	IV	мушки <i>male</i>	196	-	-	-	7	186	3	-	-	-	-
		женски <i>female</i>	184	-	-	-	4	172	7	1	-	-	-
Лопаре <i>Lopare</i>	I - IV	мушки <i>male</i>	310	12	77	66	74	74	6	1	-	-	-
		женски <i>female</i>	318	8	70	87	80	68	5	-	-	-	-
	I	мушки <i>male</i>	80	12	68	-	-	-	-	-	-	-	-
		женски <i>female</i>	76	8	67	1	-	-	-	-	-	-	-
	II	мушки <i>male</i>	70	-	9	60	1	-	-	-	-	-	-
		женски <i>female</i>	77	-	3	73	1	-	-	-	-	-	-
	III	мушки <i>male</i>	77	-	-	6	67	3	1	-	-	-	-
		женски <i>female</i>	89	-	-	13	75	-	1	-	-	-	-
	IV	мушки <i>male</i>	83	-	-	-	6	71	5	1	-	-	-
		женски <i>female</i>	76	-	-	-	4	68	4	-	-	-	-
Љубиње <i>Ljubinje</i>	I - IV	мушки <i>male</i>	104	1	17	30	26	29	1	-	-	-	-
		женски <i>female</i>	104	-	26	32	22	23	1	-	-	-	-
	I	мушки <i>male</i>	18	1	17	-	-	-	-	-	-	-	-
		женски <i>female</i>	23	-	23	-	-	-	-	-	-	-	-
	II	мушки <i>male</i>	30	-	-	30	-	-	-	-	-	-	-
		женски <i>female</i>	33	-	3	30	-	-	-	-	-	-	-
	III	мушки <i>male</i>	27	-	-	-	24	3	-	-	-	-	-
		женски <i>female</i>	24	-	-	2	21	1	-	-	-	-	-
	IV	мушки <i>male</i>	29	-	-	-	2	26	1	-	-	-	-
		женски <i>female</i>	24	-	-	-	1	22	1	-	-	-	-

2.10. УЧЕНИЦИ РЕДОВНИХ ОСНОВНИХ ШКОЛА НИЖИХ РАЗРЕДА (I - IV) ПО ПОЛУ И ГОДИНИ РОЂЕЊА НА КРАЈУ ШКОЛСКЕ  
 1999/2000. ГОД.  
 PUPILS OF REGULAR BASIC SCHOOLS, LOWER GRADES (I - IV), BY SEX AND YEAR OF BIRTH AT THE END OF THE  
 SCHOOL YEAR 1999/2000

(наставак-continued)

	Разред Grade	Пол Sex	Укупно Total	Година рођења Year of birth										
				1993 и касније 1993 and later	1992	1991	1990	1989	1988	1987	1986	1985	1984 и раније 1984 and earlier	
Милићи <i>Milići</i>	I - IV	мушки <i>male</i>	234	-	59	60	58	57	-	-	-	-	-	
		женски <i>female</i>	230	-	42	72	49	67	-	-	-	-	-	
	I	мушки <i>male</i>	59	-	59	-	-	-	-	-	-	-	-	
		женски <i>female</i>	42	-	42	-	-	-	-	-	-	-	-	
	II	мушки <i>male</i>	60	-	-	60	-	-	-	-	-	-	-	
		женски <i>female</i>	72	-	-	72	-	-	-	-	-	-	-	
	III	мушки <i>male</i>	58	-	-	-	58	-	-	-	-	-	-	
		женски <i>female</i>	49	-	-	-	49	-	-	-	-	-	-	
	IV	мушки <i>male</i>	57	-	-	-	-	57	-	-	-	-	-	
		женски <i>female</i>	67	-	-	-	-	67	-	-	-	-	-	
	Модрича <i>Modriča</i>	I - IV	мушки <i>male</i>	532	3	116	134	131	148	-	-	-	-	-
			женски <i>female</i>	534	2	125	148	118	141	-	-	-	-	-
I		мушки <i>male</i>	117	3	114	-	-	-	-	-	-	-	-	
		женски <i>female</i>	125	2	123	-	-	-	-	-	-	-	-	
II		мушки <i>male</i>	135	-	2	133	-	-	-	-	-	-	-	
		женски <i>female</i>	147	-	2	145	-	-	-	-	-	-	-	
III		мушки <i>male</i>	132	-	-	1	131	-	-	-	-	-	-	
		женски <i>female</i>	121	-	-	3	118	-	-	-	-	-	-	
IV		мушки <i>male</i>	148	-	-	-	-	148	-	-	-	-	-	
		женски <i>female</i>	141	-	-	-	-	141	-	-	-	-	-	
Мркоњић Град <i>Mrkonjić Grad</i>		I - IV	мушки <i>male</i>	480	27	100	124	127	101	1	-	-	-	-
			женски <i>female</i>	440	34	97	121	117	71	-	-	-	-	-
	I	мушки <i>male</i>	91	26	64	1	-	-	-	-	-	-	-	
		женски <i>female</i>	100	32	68	-	-	-	-	-	-	-	-	
	II	мушки <i>male</i>	117	1	32	84	-	-	-	-	-	-	-	
		женски <i>female</i>	112	2	29	80	1	-	-	-	-	-	-	
	III	мушки <i>male</i>	134	-	4	38	92	-	-	-	-	-	-	
		женски <i>female</i>	123	-	-	39	84	-	-	-	-	-	-	
	IV	мушки <i>male</i>	138	-	-	1	35	101	1	-	-	-	-	
		женски <i>female</i>	105	-	-	2	32	71	-	-	-	-	-	
	Невесиње <i>Nevesinje</i>	I - IV	мушки <i>male</i>	362	-	93	89	91	89	-	-	-	-	-
			женски <i>female</i>	329	-	76	79	97	77	-	-	-	-	-
I		мушки <i>male</i>	92	-	92	-	-	-	-	-	-	-	-	
		женски <i>female</i>	75	-	75	-	-	-	-	-	-	-	-	
II		мушки <i>male</i>	89	-	1	88	-	-	-	-	-	-	-	
		женски <i>female</i>	79	-	1	78	-	-	-	-	-	-	-	
III		мушки <i>male</i>	91	-	-	-	91	-	-	-	-	-	-	
		женски <i>female</i>	97	-	-	-	97	-	-	-	-	-	-	
IV		мушки <i>male</i>	90	-	-	1	-	89	-	-	-	-	-	
		женски <i>female</i>	78	-	-	1	-	77	-	-	-	-	-	

2.10. УЧЕНИЦИ РЕДОВНИХ ОСНОВНИХ ШКОЛА НИЖИХ РАЗРЕДА (I - IV) ПО ПОЛУ И ГОДИНИ РОЂЕЊА НА КРАЈУ ШКОЛСКЕ  
1999/2000. ГОД.  
PUPILS OF REGULAR BASIC SCHOOLS, LOWER GRADES (I - IV), BY SEX AND YEAR OF BIRTH AT THE END OF THE  
SCHOOL YEAR 1999/2000

(наставак-continued)

	Разред Grade	Пол Sex	Укупно Total	Година рођења Year of birth									
				1993 и касније 1993 and later	1992	1991	1990	1989	1988	1987	1986	1985	1984 и раније 1984 and earlier
Нови Град <i>Novi Grad</i>	I - IV	мушки <i>male</i>	661	18	113	171	197	146	16	-	-	-	-
		женски <i>female</i>	618	14	126	139	169	159	11	-	-	-	-
	I	мушки <i>male</i>	113	18	89	6	-	-	-	-	-	-	-
		женски <i>female</i>	127	14	103	10	-	-	-	-	-	-	-
	II	мушки <i>male</i>	187	-	24	153	10	-	-	-	-	-	-
		женски <i>female</i>	153	-	23	122	8	-	-	-	-	-	-
	III	мушки <i>male</i>	192	-	-	12	170	10	-	-	-	-	-
		женски <i>female</i>	159	-	-	7	140	12	-	-	-	-	-
	IV	мушки <i>male</i>	169	-	-	-	17	136	16	-	-	-	-
		женски <i>female</i>	179	-	-	-	21	147	11	-	-	-	-
	Осмаци <i>Osmaci</i>	I - IV	мушки <i>male</i>	78	3	14	29	15	17	-	-	-	-
			женски <i>female</i>	58	1	18	18	9	12	-	-	-	-
I		мушки <i>male</i>	18	3	14	1	-	-	-	-	-	-	
		женски <i>female</i>	17	1	16	-	-	-	-	-	-	-	
II		мушки <i>male</i>	26	-	-	26	-	-	-	-	-	-	
		женски <i>female</i>	19	-	2	17	-	-	-	-	-	-	
III		мушки <i>male</i>	18	-	-	2	15	1	-	-	-	-	
		женски <i>female</i>	11	-	-	1	9	1	-	-	-	-	
IV		мушки <i>male</i>	16	-	-	-	-	16	-	-	-	-	
		женски <i>female</i>	11	-	-	-	-	11	-	-	-	-	
Пале <i>Pale</i>		I - IV	мушки <i>male</i>	567	101	130	150	149	36	1	-	-	-
			женски <i>female</i>	594	108	156	152	149	29	-	-	-	-
	I	мушки <i>male</i>	123	101	21	1	-	-	-	-	-	-	
		женски <i>female</i>	133	108	24	1	-	-	-	-	-	-	
	II	мушки <i>male</i>	134	-	109	25	-	-	-	-	-	-	
		женски <i>female</i>	165	-	132	32	1	-	-	-	-	-	
	III	мушки <i>male</i>	153	-	-	124	26	3	-	-	-	-	
		женски <i>female</i>	147	-	-	119	28	-	-	-	-	-	
	IV	мушки <i>male</i>	157	-	-	-	123	33	1	-	-	-	
		женски <i>female</i>	149	-	-	-	120	29	-	-	-	-	
	Пелагићево <i>Pelagićevo</i>	I - IV	мушки <i>male</i>	102	2	20	34	22	24	-	-	-	-
			женски <i>female</i>	101	1	18	29	29	24	-	-	-	-
I		мушки <i>male</i>	21	2	19	-	-	-	-	-	-	-	
		женски <i>female</i>	18	1	17	-	-	-	-	-	-	-	
II		мушки <i>male</i>	35	-	1	34	-	-	-	-	-	-	
		женски <i>female</i>	30	-	1	29	-	-	-	-	-	-	
III		мушки <i>male</i>	22	-	-	-	22	-	-	-	-	-	
		женски <i>female</i>	28	-	-	-	28	-	-	-	-	-	
IV		мушки <i>male</i>	24	-	-	-	-	24	-	-	-	-	
		женски <i>female</i>	25	-	-	-	1	24	-	-	-	-	

2.10. УЧЕНИЦИ РЕДОВНИХ ОСНОВНИХ ШКОЛА НИЖИХ РАЗРЕДА (I - IV) ПО ПОЛУ И ГОДИНИ РОЂЕЊА НА КРАЈУ ШКОЛСКЕ  
1999/2000. ГОД.  
PUPILS OF REGULAR BASIC SCHOOLS, LOWER GRADES (I - IV), BY SEX AND YEAR OF BIRTH AT THE END OF THE  
SCHOOL YEAR 1999/2000

(наставак-continued)

	Разред Grade	Пол Sex	Укупно Total	Година рођења Year of birth										
				1993 и касније 1993 and later	1992	1991	1990	1989	1988	1987	1986	1985	1984 и раније 1984 and earlier	
Петровац <i>Petrovac</i>	I - IV	мушки <i>male</i>	-	-	-	-	-	-	-	-	-	-	-	-
		женски <i>female</i>	-	-	-	-	-	-	-	-	-	-	-	-
	I	мушки <i>male</i>	-	-	-	-	-	-	-	-	-	-	-	-
		женски <i>female</i>	-	-	-	-	-	-	-	-	-	-	-	-
	II	мушки <i>male</i>	-	-	-	-	-	-	-	-	-	-	-	-
		женски <i>female</i>	-	-	-	-	-	-	-	-	-	-	-	-
	III	мушки <i>male</i>	-	-	-	-	-	-	-	-	-	-	-	-
		женски <i>female</i>	-	-	-	-	-	-	-	-	-	-	-	-
	IV	мушки <i>male</i>	-	-	-	-	-	-	-	-	-	-	-	-
		женски <i>female</i>	-	-	-	-	-	-	-	-	-	-	-	-
Петрово <i>Petrovo</i>	I - IV	мушки <i>male</i>	183	8	46	63	43	23	-	-	-	-	-	-
		женски <i>female</i>	203	30	44	49	50	30	-	-	-	-	-	-
	I	мушки <i>male</i>	27	8	19	-	-	-	-	-	-	-	-	-
		женски <i>female</i>	48	30	18	-	-	-	-	-	-	-	-	-
	II	мушки <i>male</i>	70	-	27	43	-	-	-	-	-	-	-	-
		женски <i>female</i>	45	-	26	19	-	-	-	-	-	-	-	-
	III	мушки <i>male</i>	41	-	-	20	21	-	-	-	-	-	-	-
		женски <i>female</i>	55	-	-	30	25	-	-	-	-	-	-	-
	IV	мушки <i>male</i>	45	-	-	-	22	23	-	-	-	-	-	-
		женски <i>female</i>	55	-	-	-	25	30	-	-	-	-	-	-
Приједор <i>Prijedor</i>	I - IV	мушки <i>male</i>	1879	61	392	480	497	439	9	1	-	-	-	-
		женски <i>female</i>	1753	57	393	402	494	402	5	-	-	-	-	-
	I	мушки <i>male</i>	398	61	330	7	-	-	-	-	-	-	-	-
		женски <i>female</i>	390	57	327	6	-	-	-	-	-	-	-	-
	II	мушки <i>male</i>	475	-	61	404	10	-	-	-	-	-	-	-
		женски <i>female</i>	411	-	66	339	6	-	-	-	-	-	-	-
	III	мушки <i>male</i>	486	-	1	69	406	10	-	-	-	-	-	-
		женски <i>female</i>	471	-	-	57	407	7	-	-	-	-	-	-
	IV	мушки <i>male</i>	520	-	-	-	81	429	9	1	-	-	-	-
		женски <i>female</i>	481	-	-	-	81	395	5	-	-	-	-	-
Прњавор <i>Prnjavor</i>	I - IV	мушки <i>male</i>	980	4	215	266	254	236	5	-	-	-	-	-
		женски <i>female</i>	901	3	198	251	239	209	1	-	-	-	-	-
	I	мушки <i>male</i>	220	4	214	1	1	-	-	-	-	-	-	-
		женски <i>female</i>	198	3	193	2	-	-	-	-	-	-	-	-
	II	мушки <i>male</i>	263	-	1	261	1	-	-	-	-	-	-	-
		женски <i>female</i>	256	-	5	246	4	1	-	-	-	-	-	-
	III	мушки <i>male</i>	254	-	-	4	250	-	-	-	-	-	-	-
		женски <i>female</i>	236	-	-	3	233	-	-	-	-	-	-	-
	IV	мушки <i>male</i>	243	-	-	-	2	236	5	-	-	-	-	-
		женски <i>female</i>	211	-	-	-	2	208	1	-	-	-	-	-

2.10. УЧЕНИЦИ РЕДОВНИХ ОСНОВНИХ ШКОЛА НИЖИХ РАЗРЕДА (I - IV) ПО ПОЛУ И ГОДИНИ РОЂЕЊА НА КРАЈУ ШКОЛСКЕ  
1999/2000. ГОД.  
PUPILS OF REGULAR BASIC SCHOOLS, LOWER GRADES (I - IV), BY SEX AND YEAR OF BIRTH AT THE END OF THE  
SCHOOL YEAR 1999/2000

(наставак-continued)

	Разред Grade	Пол Sex	Укупно Total	Година рођења Year of birth										
				1993 и касније 1993 and later	1992	1991	1990	1989	1988	1987	1986	1985	1984 и раније 1984 and earlier	
Рибник <i>Ribnik</i>	I - IV	мушки <i>male</i>	148	7	35	27	37	30	12	-	-	-	-	
		женски <i>female</i>	136	2	29	33	35	30	7	-	-	-	-	
	I	мушки <i>male</i>	41	7	34	-	-	-	-	-	-	-	-	
		женски <i>female</i>	30	2	27	1	-	-	-	-	-	-	-	
	II	мушки <i>male</i>	33	-	1	26	6	-	-	-	-	-	-	
		женски <i>female</i>	39	-	2	28	9	-	-	-	-	-	-	
	III	мушки <i>male</i>	35	-	-	1	29	5	-	-	-	-	-	
		женски <i>female</i>	36	-	-	4	26	6	-	-	-	-	-	
	IV	мушки <i>male</i>	39	-	-	-	2	25	12	-	-	-	-	
		женски <i>female</i>	31	-	-	-	-	24	7	-	-	-	-	
	Рогатица <i>Rogatica</i>	I - IV	мушки <i>male</i>	292	61	85	77	69	-	-	-	-	-	-
			женски <i>female</i>	311	74	85	64	88	-	-	-	-	-	-
I		мушки <i>male</i>	61	61	-	-	-	-	-	-	-	-	-	
		женски <i>female</i>	72	72	-	-	-	-	-	-	-	-	-	
II		мушки <i>male</i>	85	-	83	2	-	-	-	-	-	-	-	
		женски <i>female</i>	86	2	84	-	-	-	-	-	-	-	-	
III		мушки <i>male</i>	74	-	2	72	-	-	-	-	-	-	-	
		женски <i>female</i>	65	-	1	63	1	-	-	-	-	-	-	
IV		мушки <i>male</i>	72	-	-	3	69	-	-	-	-	-	-	
		женски <i>female</i>	88	-	-	1	87	-	-	-	-	-	-	
Рудо <i>Rudo</i>		I - IV	мушки <i>male</i>	243	10	45	55	74	59	-	-	-	-	-
			женски <i>female</i>	244	5	46	62	57	74	-	-	-	-	-
	I	мушки <i>male</i>	53	10	43	-	-	-	-	-	-	-	-	
		женски <i>female</i>	46	5	41	-	-	-	-	-	-	-	-	
	II	мушки <i>male</i>	55	-	2	51	2	-	-	-	-	-	-	
		женски <i>female</i>	61	-	5	56	-	-	-	-	-	-	-	
	III	мушки <i>male</i>	71	-	-	4	67	-	-	-	-	-	-	
		женски <i>female</i>	62	-	-	6	56	-	-	-	-	-	-	
	IV	мушки <i>male</i>	64	-	-	-	5	59	-	-	-	-	-	
		женски <i>female</i>	75	-	-	-	1	74	-	-	-	-	-	
	Скелани <i>Skelani</i>	I - IV	мушки <i>male</i>	38	-	8	10	11	9	-	-	-	-	-
			женски <i>female</i>	32	-	10	3	8	8	2	-	1	-	-
I		мушки <i>male</i>	10	-	8	2	-	-	-	-	-	-	-	
		женски <i>female</i>	11	-	10	1	-	-	-	-	-	-	-	
II		мушки <i>male</i>	9	-	-	8	1	-	-	-	-	-	-	
		женски <i>female</i>	4	-	-	2	-	2	-	-	-	-	-	
III		мушки <i>male</i>	10	-	-	-	10	-	-	-	-	-	-	
		женски <i>female</i>	8	-	-	-	7	-	1	-	-	-	-	
IV		мушки <i>male</i>	9	-	-	-	-	9	-	-	-	-	-	
		женски <i>female</i>	9	-	-	-	1	6	1	-	1	-	-	

2.10. УЧЕНИЦИ РЕДОВНИХ ОСНОВНИХ ШКОЛА НИЖИХ РАЗРЕДА (I - IV) ПО ПОЛУ И ГОДИНИ РОЂЕЊА НА КРАЈУ ШКОЛСКЕ  
1999/2000. ГОД.  
PUPILS OF REGULAR BASIC SCHOOLS, LOWER GRADES (I - IV), BY SEX AND YEAR OF BIRTH AT THE END OF THE  
SCHOOL YEAR 1999/2000

(наставак-continued)

	Разред Grade	Пол Sex	Укупно Total	Година рођења Year of birth										
				1993 и касније 1993 and later	1992	1991	1990	1989	1988	1987	1986	1985	1984 и раније 1984 and earlier	
Соколац <i>Sokolac</i>	I - IV	мушки <i>male</i>	309	6	69	80	85	66	3	-	-	-	-	
		женски <i>female</i>	346	3	72	89	84	95	3	-	-	-	-	
	I	мушки <i>male</i>	77	6	66	5	-	-	-	-	-	-	-	
		женски <i>female</i>	75	3	71	1	-	-	-	-	-	-	-	
	II	мушки <i>male</i>	79	-	3	72	4	-	-	-	-	-	-	
		женски <i>female</i>	88	-	1	85	2	-	-	-	-	-	-	
	III	мушки <i>male</i>	83	-	-	3	78	2	-	-	-	-	-	
		женски <i>female</i>	86	-	-	3	78	5	-	-	-	-	-	
	IV	мушки <i>male</i>	70	-	-	-	3	64	3	-	-	-	-	
		женски <i>female</i>	97	-	-	-	4	90	3	-	-	-	-	
	Србац <i>Srbac</i>	I - IV	мушки <i>male</i>	456	13	102	119	108	109	5	-	-	-	-
			женски <i>female</i>	447	8	108	98	119	112	2	-	-	-	-
I		мушки <i>male</i>	101	13	84	4	-	-	-	-	-	-	-	
		женски <i>female</i>	99	8	89	1	1	-	-	-	-	-	-	
II		мушки <i>male</i>	120	-	18	100	2	-	-	-	-	-	-	
		женски <i>female</i>	107	-	19	88	-	-	-	-	-	-	-	
III		мушки <i>male</i>	118	-	-	15	100	3	-	-	-	-	-	
		женски <i>female</i>	122	-	-	9	111	2	-	-	-	-	-	
IV		мушки <i>male</i>	117	-	-	-	6	106	5	-	-	-	-	
		женски <i>female</i>	119	-	-	-	7	110	2	-	-	-	-	
Србиње <i>Srbinja</i>		I - IV	мушки <i>male</i>	460	4	120	112	108	113	2	-	1	-	-
			женски <i>female</i>	465	4	108	124	113	116	-	-	-	-	-
	I	мушки <i>male</i>	118	4	114	-	-	-	-	-	-	-	-	
		женски <i>female</i>	98	4	94	-	-	-	-	-	-	-	-	
	II	мушки <i>male</i>	108	-	6	102	-	-	-	-	-	-	-	
		женски <i>female</i>	132	-	14	117	1	-	-	-	-	-	-	
	III	мушки <i>male</i>	115	-	-	10	104	-	1	-	-	-	-	
		женски <i>female</i>	115	-	-	7	108	-	-	-	-	-	-	
	IV	мушки <i>male</i>	119	-	-	-	4	113	1	-	1	-	-	
		женски <i>female</i>	120	-	-	-	4	116	-	-	-	-	-	
	Сребреница <i>Srebrenica</i>	I - IV	мушки <i>male</i>	209	9	37	50	56	54	3	-	-	-	-
			женски <i>female</i>	202	6	47	50	51	46	2	-	-	-	-
I		мушки <i>male</i>	43	9	34	-	-	-	-	-	-	-	-	
		женски <i>female</i>	50	6	42	2	-	-	-	-	-	-	-	
II		мушки <i>male</i>	52	-	3	44	5	-	-	-	-	-	-	
		женски <i>female</i>	57	-	5	46	5	1	-	-	-	-	-	
III		мушки <i>male</i>	54	-	-	6	44	4	-	-	-	-	-	
		женски <i>female</i>	47	-	-	2	41	4	-	-	-	-	-	
IV		мушки <i>male</i>	60	-	-	-	7	50	3	-	-	-	-	
		женски <i>female</i>	48	-	-	-	5	41	2	-	-	-	-	

2.10. УЧЕНИЦИ РЕДОВНИХ ОСНОВНИХ ШКОЛА НИЖИХ РАЗРЕДА (I - IV) ПО ПОЛУ И ГОДИНИ РОЂЕЊА НА КРАЈУ ШКОЛСКЕ  
1999/2000. ГОД.  
PUPILS OF REGULAR BASIC SCHOOLS, LOWER GRADES (I - IV), BY SEX AND YEAR OF BIRTH AT THE END OF THE  
SCHOOL YEAR 1999/2000

(наставак-continued)

	Разред Grade	Пол Sex	Укупно Total	Година рођења Year of birth										
				1993 и касније 1993 and later	1992	1991	1990	1989	1988	1987	1986	1985	1984 и раније 1984 and earlier	
Српска Илиџа <i>Srpska Ilidža</i>	I - IV	мушки <i>male</i>	317	38	58	91	95	34	1	-	-	-	-	
		женски <i>female</i>	316	31	54	81	97	53	-	-	-	-	-	
	I	мушки <i>male</i>	73	33	40	-	-	-	-	-	-	-	-	
		женски <i>female</i>	56	29	27	-	-	-	-	-	-	-	-	
	II	мушки <i>male</i>	72	5	16	51	-	-	-	-	-	-	-	
		женски <i>female</i>	80	2	27	51	-	-	-	-	-	-	-	
	III	мушки <i>male</i>	104	-	2	37	65	-	-	-	-	-	-	
		женски <i>female</i>	83	-	-	29	54	-	-	-	-	-	-	
	IV	мушки <i>male</i>	68	-	-	3	30	34	1	-	-	-	-	
		женски <i>female</i>	97	-	-	1	43	53	-	-	-	-	-	
	Српска Костајница <i>Srpska Kostajnica</i>	I - IV	мушки <i>male</i>	117	-	27	27	29	34	-	-	-	-	-
			женски <i>female</i>	116	-	22	25	37	32	-	-	-	-	-
I		мушки <i>male</i>	27	-	27	-	-	-	-	-	-	-	-	
		женски <i>female</i>	22	-	22	-	-	-	-	-	-	-	-	
II		мушки <i>male</i>	27	-	-	27	-	-	-	-	-	-	-	
		женски <i>female</i>	25	-	-	25	-	-	-	-	-	-	-	
III		мушки <i>male</i>	29	-	-	-	29	-	-	-	-	-	-	
		женски <i>female</i>	37	-	-	-	37	-	-	-	-	-	-	
IV		мушки <i>male</i>	34	-	-	-	-	34	-	-	-	-	-	
		женски <i>female</i>	32	-	-	-	-	32	-	-	-	-	-	
Српски Брод <i>Srpski Brod</i>		I - IV	мушки <i>male</i>	318	3	70	62	100	83	-	-	-	-	-
			женски <i>female</i>	283	4	63	74	66	76	-	-	-	-	-
	I	мушки <i>male</i>	67	3	64	-	-	-	-	-	-	-	-	
		женски <i>female</i>	64	4	60	-	-	-	-	-	-	-	-	
	II	мушки <i>male</i>	64	-	6	58	-	-	-	-	-	-	-	
		женски <i>female</i>	75	-	3	72	-	-	-	-	-	-	-	
	III	мушки <i>male</i>	95	-	-	4	91	-	-	-	-	-	-	
		женски <i>female</i>	62	-	-	2	60	-	-	-	-	-	-	
	IV	мушки <i>male</i>	92	-	-	-	9	83	-	-	-	-	-	
		женски <i>female</i>	82	-	-	-	6	76	-	-	-	-	-	
	Српски Дрвар <i>Srpski Drvar</i>	I - IV	мушки <i>male</i>	-	-	-	-	-	-	-	-	-	-	-
			женски <i>female</i>	-	-	-	-	-	-	-	-	-	-	-
I		мушки <i>male</i>	-	-	-	-	-	-	-	-	-	-	-	
		женски <i>female</i>	-	-	-	-	-	-	-	-	-	-	-	
II		мушки <i>male</i>	-	-	-	-	-	-	-	-	-	-	-	
		женски <i>female</i>	-	-	-	-	-	-	-	-	-	-	-	
III		мушки <i>male</i>	-	-	-	-	-	-	-	-	-	-	-	
		женски <i>female</i>	-	-	-	-	-	-	-	-	-	-	-	
IV		мушки <i>male</i>	-	-	-	-	-	-	-	-	-	-	-	
		женски <i>female</i>	-	-	-	-	-	-	-	-	-	-	-	

2.10. УЧЕНИЦИ РЕДОВНИХ ОСНОВНИХ ШКОЛА НИЖИХ РАЗРЕДА (I - IV) ПО ПОЛУ И ГОДИНИ РОЂЕЊА НА КРАЈУ ШКОЛСКЕ  
1999/2000. ГОД.  
PUPILS OF REGULAR BASIC SCHOOLS, LOWER GRADES (I - IV), BY SEX AND YEAR OF BIRTH AT THE END OF THE  
SCHOOL YEAR 1999/2000

(наставак-continued)

	Разред Grade	Пол Sex	Укупно Total	Година рођења Year of birth										
				1993 и касније 1993 and later	1992	1991	1990	1989	1988	1987	1986	1985	1984 и раније 1984 and earlier	
Српски Купрес <i>Srpski Kupres</i>	I - IV	мушки <i>male</i>	-	-	-	-	-	-	-	-	-	-	-	-
		женски <i>female</i>	-	-	-	-	-	-	-	-	-	-	-	-
	I	мушки <i>male</i>	-	-	-	-	-	-	-	-	-	-	-	-
		женски <i>female</i>	-	-	-	-	-	-	-	-	-	-	-	-
	II	мушки <i>male</i>	-	-	-	-	-	-	-	-	-	-	-	-
		женски <i>female</i>	-	-	-	-	-	-	-	-	-	-	-	-
	III	мушки <i>male</i>	-	-	-	-	-	-	-	-	-	-	-	-
		женски <i>female</i>	-	-	-	-	-	-	-	-	-	-	-	-
	IV	мушки <i>male</i>	-	-	-	-	-	-	-	-	-	-	-	-
		женски <i>female</i>	-	-	-	-	-	-	-	-	-	-	-	-
Српски Мостар <i>Srpski Mostar</i>	I - IV	мушки <i>male</i>	-	-	-	-	-	-	-	-	-	-	-	-
		женски <i>female</i>	-	-	-	-	-	-	-	-	-	-	-	-
	I	мушки <i>male</i>	-	-	-	-	-	-	-	-	-	-	-	-
		женски <i>female</i>	-	-	-	-	-	-	-	-	-	-	-	-
	II	мушки <i>male</i>	-	-	-	-	-	-	-	-	-	-	-	-
		женски <i>female</i>	-	-	-	-	-	-	-	-	-	-	-	-
	III	мушки <i>male</i>	-	-	-	-	-	-	-	-	-	-	-	-
		женски <i>female</i>	-	-	-	-	-	-	-	-	-	-	-	-
	IV	мушки <i>male</i>	-	-	-	-	-	-	-	-	-	-	-	-
		женски <i>female</i>	-	-	-	-	-	-	-	-	-	-	-	-
Српски Сански Мост <i>Srpski Sanski Most</i>	I - IV	мушки <i>male</i>	66	1	13	17	19	14	2	-	-	-	-	-
		женски <i>female</i>	71	1	19	16	15	18	2	-	-	-	-	-
	I	мушки <i>male</i>	9	1	8	-	-	-	-	-	-	-	-	-
		женски <i>female</i>	17	1	16	-	-	-	-	-	-	-	-	-
	II	мушки <i>male</i>	22	-	5	17	-	-	-	-	-	-	-	-
		женски <i>female</i>	19	-	3	16	-	-	-	-	-	-	-	-
	III	мушки <i>male</i>	18	-	-	-	18	-	-	-	-	-	-	-
		женски <i>female</i>	15	-	-	-	15	-	-	-	-	-	-	-
	IV	мушки <i>male</i>	17	-	-	-	1	14	2	-	-	-	-	-
		женски <i>female</i>	20	-	-	-	-	18	2	-	-	-	-	-
Српски Стари Град <i>Srpski Stari Grad</i>	I - IV	мушки <i>male</i>	-	-	-	-	-	-	-	-	-	-	-	-
		женски <i>female</i>	-	-	-	-	-	-	-	-	-	-	-	-
	I	мушки <i>male</i>	-	-	-	-	-	-	-	-	-	-	-	-
		женски <i>female</i>	-	-	-	-	-	-	-	-	-	-	-	-
	II	мушки <i>male</i>	-	-	-	-	-	-	-	-	-	-	-	-
		женски <i>female</i>	-	-	-	-	-	-	-	-	-	-	-	-
	III	мушки <i>male</i>	-	-	-	-	-	-	-	-	-	-	-	-
		женски <i>female</i>	-	-	-	-	-	-	-	-	-	-	-	-
	IV	мушки <i>male</i>	-	-	-	-	-	-	-	-	-	-	-	-
		женски <i>female</i>	-	-	-	-	-	-	-	-	-	-	-	-



2.10. УЧЕНИЦИ РЕДОВНИХ ОСНОВНИХ ШКОЛА НИЖИХ РАЗРЕДА (I - IV) ПО ПОЛУ И ГОДИНИ РОЂЕЊА НА КРАЈУ ШКОЛСКЕ  
1999/2000. ГОД.  
PUPILS OF REGULAR BASIC SCHOOLS, LOWER GRADES (I - IV), BY SEX AND YEAR OF BIRTH AT THE END OF THE  
SCHOOL YEAR 1999/2000

(наставак-continued)

	Разред Grade	Пол Sex	Укупно Total	Година рођења Year of birth										
				1993 и касније 1993 and later	1992	1991	1990	1989	1988	1987	1986	1985	1984 и раније 1984 and earlier	
Српско Горажде <i>Srpsko Goražde</i>	I - IV	мушки <i>male</i>	20	-	6	5	5	4	-	-	-	-	-	
		женски <i>female</i>	23	4	2	4	5	7	1	-	-	-	-	
	I	мушки <i>male</i>	5	-	5	-	-	-	-	-	-	-	-	
		женски <i>female</i>	6	4	2	-	-	-	-	-	-	-	-	
	II	мушки <i>male</i>	5	-	1	4	-	-	-	-	-	-	-	
		женски <i>female</i>	4	-	-	4	-	-	-	-	-	-	-	
	III	мушки <i>male</i>	6	-	-	1	5	-	-	-	-	-	-	
		женски <i>female</i>	4	-	-	-	4	-	-	-	-	-	-	
	IV	мушки <i>male</i>	4	-	-	-	-	4	-	-	-	-	-	
		женски <i>female</i>	9	-	-	-	1	7	1	-	-	-	-	
	Српско Ново Сарајево <i>Srpsko Novo Sarajevo</i>	I - IV	мушки <i>male</i>	147	11	33	40	43	20	-	-	-	-	-
			женски <i>female</i>	150	6	29	40	46	29	-	-	-	-	-
I		мушки <i>male</i>	37	11	26	-	-	-	-	-	-	-	-	
		женски <i>female</i>	25	6	19	-	-	-	-	-	-	-	-	
II		мушки <i>male</i>	36	-	7	29	-	-	-	-	-	-	-	
		женски <i>female</i>	37	-	10	27	-	-	-	-	-	-	-	
III		мушки <i>male</i>	44	-	-	11	33	-	-	-	-	-	-	
		женски <i>female</i>	44	-	-	13	31	-	-	-	-	-	-	
IV		мушки <i>male</i>	30	-	-	-	10	20	-	-	-	-	-	
		женски <i>female</i>	44	-	-	-	15	29	-	-	-	-	-	
Српско Орашје <i>Srpsko Orašje</i>		I - IV	мушки <i>male</i>	44	1	9	11	11	11	-	1	-	-	-
			женски <i>female</i>	50	-	10	19	12	9	-	-	-	-	-
	I	мушки <i>male</i>	9	1	8	-	-	-	-	-	-	-	-	
		женски <i>female</i>	9	-	9	-	-	-	-	-	-	-	-	
	II	мушки <i>male</i>	12	-	1	11	-	-	-	-	-	-	-	
		женски <i>female</i>	19	-	1	18	-	-	-	-	-	-	-	
	III	мушки <i>male</i>	10	-	-	-	10	-	-	-	-	-	-	
		женски <i>female</i>	13	-	-	1	12	-	-	-	-	-	-	
	IV	мушки <i>male</i>	13	-	-	-	1	11	-	1	-	-	-	
		женски <i>female</i>	9	-	-	-	-	9	-	-	-	-	-	
	Теслић <i>Teslić</i>	I - IV	мушки <i>male</i>	1115	42	249	262	315	242	4	1	-	-	-
			женски <i>female</i>	1008	33	222	278	272	199	4	-	-	-	-
I		мушки <i>male</i>	255	41	211	2	1	-	-	-	-	-	-	
		женски <i>female</i>	221	33	187	1	-	-	-	-	-	-	-	
II		мушки <i>male</i>	267	1	37	227	2	-	-	-	-	-	-	
		женски <i>female</i>	275	-	34	239	2	-	-	-	-	-	-	
III		мушки <i>male</i>	311	-	1	31	277	2	-	-	-	-	-	
		женски <i>female</i>	280	-	1	36	241	2	-	-	-	-	-	
IV		мушки <i>male</i>	282	-	-	2	35	240	4	1	-	-	-	
		женски <i>female</i>	232	-	-	2	29	197	4	-	-	-	-	

2.10. УЧЕНИЦИ РЕДОВНИХ ОСНОВНИХ ШКОЛА НИЖИХ РАЗРЕДА (I - IV) ПО ПОЛУ И ГОДИНИ РОЂЕЊА НА КРАЈУ ШКОЛСКЕ  
1999/2000. ГОД.  
PUPILS OF REGULAR BASIC SCHOOLS, LOWER GRADES (I - IV), BY SEX AND YEAR OF BIRTH AT THE END OF THE  
SCHOOL YEAR 1999/2000

(наставак-continued)

	Разред Grade	Пол Sex	Укупно Total	Година рођења Year of birth										
				1993 и касније 1993 and later	1992	1991	1990	1989	1988	1987	1986	1985	1984 и раније 1984 and earlier	
Требиње <i>Trebinje</i>	I - IV	мушки <i>male</i>	817	106	179	162	187	181	2	-	-	-	-	
		женски <i>female</i>	741	64	175	139	184	178	1	-	-	-	-	
	I	мушки <i>male</i>	194	106	87	1	-	-	-	-	-	-	-	
		женски <i>female</i>	163	64	98	1	-	-	-	-	-	-	-	
	II	мушки <i>male</i>	221	-	92	129	-	-	-	-	-	-	-	
		женски <i>female</i>	187	-	77	110	-	-	-	-	-	-	-	
	III	мушки <i>male</i>	201	-	-	32	167	2	-	-	-	-	-	
		женски <i>female</i>	187	-	-	28	158	1	-	-	-	-	-	
	IV	мушки <i>male</i>	201	-	-	-	20	179	2	-	-	-	-	
		женски <i>female</i>	204	-	-	-	26	177	1	-	-	-	-	
	Трново <i>Trnovo</i>	I - IV	мушки <i>male</i>	39	-	8	10	12	8	1	-	-	-	-
			женски <i>female</i>	34	1	11	4	10	8	-	-	-	-	-
I		мушки <i>male</i>	7	-	7	-	-	-	-	-	-	-	-	
		женски <i>female</i>	9	1	8	-	-	-	-	-	-	-	-	
II		мушки <i>male</i>	9	-	1	8	-	-	-	-	-	-	-	
		женски <i>female</i>	6	-	3	3	-	-	-	-	-	-	-	
III		мушки <i>male</i>	13	-	-	2	11	-	-	-	-	-	-	
		женски <i>female</i>	9	-	-	1	7	1	-	-	-	-	-	
IV		мушки <i>male</i>	10	-	-	-	1	8	1	-	-	-	-	
		женски <i>female</i>	10	-	-	-	3	7	-	-	-	-	-	
Угљевик <i>Ugljevik</i>		I - IV	мушки <i>male</i>	426	6	116	103	109	89	3	-	-	-	-
			женски <i>female</i>	372	12	75	96	99	90	-	-	-	-	-
	I	мушки <i>male</i>	110	5	105	-	-	-	-	-	-	-	-	
		женски <i>female</i>	77	12	65	-	-	-	-	-	-	-	-	
	II	мушки <i>male</i>	104	1	11	92	-	-	-	-	-	-	-	
		женски <i>female</i>	102	-	10	92	-	-	-	-	-	-	-	
	III	мушки <i>male</i>	105	-	-	11	93	1	-	-	-	-	-	
		женски <i>female</i>	93	-	-	4	88	1	-	-	-	-	-	
	IV	мушки <i>male</i>	107	-	-	-	16	88	3	-	-	-	-	
		женски <i>female</i>	100	-	-	-	11	89	-	-	-	-	-	
	Хан Пијесак <i>Han Pijesak</i>	I - IV	мушки <i>male</i>	86	-	22	26	20	18	-	-	-	-	-
			женски <i>female</i>	84	-	15	19	21	29	-	-	-	-	-
I		мушки <i>male</i>	22	-	22	-	-	-	-	-	-	-	-	
		женски <i>female</i>	15	-	15	-	-	-	-	-	-	-	-	
II		мушки <i>male</i>	26	-	-	26	-	-	-	-	-	-	-	
		женски <i>female</i>	19	-	-	19	-	-	-	-	-	-	-	
III		мушки <i>male</i>	20	-	-	-	20	-	-	-	-	-	-	
		женски <i>female</i>	21	-	-	-	21	-	-	-	-	-	-	
IV		мушки <i>male</i>	18	-	-	-	-	18	-	-	-	-	-	
		женски <i>female</i>	29	-	-	-	-	29	-	-	-	-	-	

2.10. УЧЕНИЦИ РЕДОВНИХ ОСНОВНИХ ШКОЛА НИЖИХ РАЗРЕДА (I - IV) ПО ПОЛУ И ГОДИНИ РОЂЕЊА НА КРАЈУ ШКОЛСКЕ  
1999/2000. ГОД.  
PUPILS OF REGULAR BASIC SCHOOLS, LOWER GRADES (I - IV), BY SEX AND YEAR OF BIRTH AT THE END OF THE  
SCHOOL YEAR 1999/2000

(наставак-continued)

	Разред Grade	Пол Sex	Укупно Total	Година рођења Year of birth										
				1993 и касније 1993 and later	1992	1991	1990	1989	1988	1987	1986	1985	1984 и раније 1984 and earlier	
Чајниче <i>Čajniče</i>	I - IV	мушки <i>male</i>	156	5	38	37	40	36	-	-	-	-	-	
		женски <i>female</i>	132	3	27	43	35	24	-	-	-	-	-	
	I	мушки <i>male</i>	36	5	31	-	-	-	-	-	-	-	-	
		женски <i>female</i>	30	3	27	-	-	-	-	-	-	-	-	
	II	мушки <i>male</i>	40	-	7	33	-	-	-	-	-	-	-	
		женски <i>female</i>	42	-	-	42	-	-	-	-	-	-	-	
	III	мушки <i>male</i>	42	-	-	4	37	1	-	-	-	-	-	
		женски <i>female</i>	36	-	-	1	35	-	-	-	-	-	-	
	IV	мушки <i>male</i>	38	-	-	-	3	35	-	-	-	-	-	
		женски <i>female</i>	24	-	-	-	-	24	-	-	-	-	-	
	Челинац <i>Čelinac</i>	I - IV	мушки <i>male</i>	489	1	93	123	144	126	2	-	-	-	-
			женски <i>female</i>	446	5	89	127	120	102	3	-	-	-	-
I		мушки <i>male</i>	94	1	91	2	-	-	-	-	-	-	-	
		женски <i>female</i>	93	5	87	1	-	-	-	-	-	-	-	
II		мушки <i>male</i>	125	-	2	121	2	-	-	-	-	-	-	
		женски <i>female</i>	125	-	2	122	1	-	-	-	-	-	-	
III		мушки <i>male</i>	134	-	-	-	133	1	-	-	-	-	-	
		женски <i>female</i>	117	-	-	4	112	1	-	-	-	-	-	
IV		мушки <i>male</i>	136	-	-	-	9	125	2	-	-	-	-	
		женски <i>female</i>	111	-	-	-	7	101	3	-	-	-	-	
Шамац <i>Šamac</i>		I - IV	мушки <i>male</i>	429	3	88	108	115	113	2	-	-	-	-
			женски <i>female</i>	405	4	88	107	91	113	1	1	-	-	-
	I	мушки <i>male</i>	89	3	84	2	-	-	-	-	-	-	-	
		женски <i>female</i>	81	4	77	-	-	-	-	-	-	-	-	
	II	мушки <i>male</i>	105	-	4	101	-	-	-	-	-	-	-	
		женски <i>female</i>	113	-	11	102	-	-	-	-	-	-	-	
	III	мушки <i>male</i>	119	-	-	5	111	3	-	-	-	-	-	
		женски <i>female</i>	91	-	-	5	86	-	-	-	-	-	-	
	IV	мушки <i>male</i>	116	-	-	-	4	110	2	-	-	-	-	
		женски <i>female</i>	120	-	-	-	5	113	1	1	-	-	-	
	Шековићи <i>Šekovići</i>	I - IV	мушки <i>male</i>	224	-	40	69	57	58	-	-	-	-	-
			женски <i>female</i>	234	-	46	70	53	65	-	-	-	-	-
I		мушки <i>male</i>	40	-	40	-	-	-	-	-	-	-	-	
		женски <i>female</i>	46	-	46	-	-	-	-	-	-	-	-	
II		мушки <i>male</i>	69	-	-	69	-	-	-	-	-	-	-	
		женски <i>female</i>	69	-	-	69	-	-	-	-	-	-	-	
III		мушки <i>male</i>	57	-	-	-	57	-	-	-	-	-	-	
		женски <i>female</i>	54	-	-	1	53	-	-	-	-	-	-	
IV		мушки <i>male</i>	58	-	-	-	-	58	-	-	-	-	-	
		женски <i>female</i>	65	-	-	-	-	65	-	-	-	-	-	

2.10. УЧЕНИЦИ РЕДОВНИХ ОСНОВНИХ ШКОЛА НИЖИХ РАЗРЕДА (I - IV) ПО ПОЛУ И ГОДИНИ РОЂЕЊА НА КРАЈУ ШКОЛСКЕ  
1999/2000. ГОД.  
PUPILS OF REGULAR BASIC SCHOOLS, LOWER GRADES (I - IV), BY SEX AND YEAR OF BIRTH AT THE END OF THE  
SCHOOL YEAR 1999/2000

(наставак-continued)

	Разред Grade	Пол Sex	Укупно Total	Година рођења Year of birth									
				1993 и касније 1993 and later	1992	1991	1990	1989	1988	1987	1986	1985	1984 и раније 1984 and earlier
Шипово <i>Šipovo</i>	I - IV	мушки <i>male</i>	302	56	76	85	82	-	3	-	-	-	-
		женски <i>female</i>	283	52	75	71	80	3	2	-	-	-	-
	I	мушки <i>male</i>	63	56	6	1	-	-	-	-	-	-	-
		женски <i>female</i>	56	52	4	-	-	-	-	-	-	-	-
	II	мушки <i>male</i>	78	-	70	8	-	-	-	-	-	-	-
		женски <i>female</i>	76	-	71	5	-	-	-	-	-	-	-
	III	мушки <i>male</i>	81	-	-	76	5	-	-	-	-	-	-
		женски <i>female</i>	71	-	-	66	5	-	-	-	-	-	-
	IV	мушки <i>male</i>	80	-	-	-	77	-	3	-	-	-	-
		женски <i>female</i>	80	-	-	-	75	3	2	-	-	-	-

2.11. УЧЕНИЦИ РЕДОВНИХ ОСНОВНИХ ШКОЛА ВИШИХ РАЗРЕДА (V-VIII) ПО ПОЛУ И ГОДИНИ РОЂЕЊА НА КРАЈУ ШКОЛСКЕ 1999/2000. ГОД.  
PUPILS OF REGULAR BASIC SCHOOLS, HIGHER GRADES (V - VIII), BY SEX AND YEAR OF BIRTH AT THE END OF THE SCHOOL YEAR 1999/2000

	Разред Grade	Пол Sex	Укупно Total	Година рођења Year of birth									
				1993 и касније 1993 and later	1992	1991	1990	1989	1988	1987	1986	1985	1984 и раније 1984 and earlier
УКУПНО TOTAL	V - VIII	мушки <i>male</i>	32252	-	-	-	15	1192	7728	8033	8324	6700	260
		женски <i>female</i>	30910	-	-	-	17	1122	7443	7697	8066	6403	162
	V	мушки <i>male</i>	7792	-	-	-	15	1141	6484	127	20	4	1
		женски <i>female</i>	7399	-	-	-	17	1072	6187	112	10	1	-
	VI	мушки <i>male</i>	8114	-	-	-	-	51	1209	6620	202	27	5
		женски <i>female</i>	7688	-	-	-	-	50	1209	6284	136	5	4
	VII	мушки <i>male</i>	8367	-	-	-	-	-	35	1246	6782	284	20
		женски <i>female</i>	8035	-	-	-	-	-	47	1275	6503	200	10
	VIII	мушки <i>male</i>	7979	-	-	-	-	-	-	40	1320	6385	234
		женски <i>female</i>	7788	-	-	-	-	-	-	26	1417	6197	148
Бања Лука <i>Banja Luka</i>	V - VIII	мушки <i>male</i>	4691	-	-	-	-	259	1164	1153	1135	950	30
		женски <i>female</i>	4381	-	-	-	-	204	1041	1102	1155	860	19
	V	мушки <i>male</i>	1156	-	-	-	-	257	885	13	1	-	-
		женски <i>female</i>	1000	-	-	-	-	203	782	15	-	-	-
	VI	мушки <i>male</i>	1178	-	-	-	-	2	279	869	20	6	2
		женски <i>female</i>	1074	-	-	-	-	1	259	798	12	1	3
	VII	мушки <i>male</i>	1166	-	-	-	-	-	-	269	866	28	3
		женски <i>female</i>	1173	-	-	-	-	-	-	289	859	23	2
	VIII	мушки <i>male</i>	1191	-	-	-	-	-	-	2	248	916	25
		женски <i>female</i>	1134	-	-	-	-	-	-	-	284	836	14
Берковићи <i>Berkovići</i>	V - VIII	мушки <i>male</i>	44	-	-	-	-	1	10	12	10	10	1
		женски <i>female</i>	54	-	-	-	-	2	15	13	13	10	1
	V	мушки <i>male</i>	10	-	-	-	-	1	9	-	-	-	-
		женски <i>female</i>	13	-	-	-	-	2	11	-	-	-	-
	VI	мушки <i>male</i>	11	-	-	-	-	-	1	9	1	-	-
		женски <i>female</i>	11	-	-	-	-	-	4	7	-	-	-
	VII	мушки <i>male</i>	13	-	-	-	-	-	-	3	6	4	-
		женски <i>female</i>	19	-	-	-	-	-	-	6	10	3	-
	VIII	мушки <i>male</i>	10	-	-	-	-	-	-	-	3	6	1
		женски <i>female</i>	11	-	-	-	-	-	-	-	3	7	1
Бијељина <i>Bijeljina</i>	V - VIII	мушки <i>male</i>	2396	-	-	-	-	62	596	560	643	514	21
		женски <i>female</i>	2357	-	-	-	-	77	585	556	600	522	17
	V	мушки <i>male</i>	610	-	-	-	-	62	536	10	1	-	1
		женски <i>female</i>	589	-	-	-	-	77	503	7	2	-	-
	VI	мушки <i>male</i>	576	-	-	-	-	-	60	491	23	2	-
		женски <i>female</i>	596	-	-	-	-	-	82	488	26	-	-
	VII	мушки <i>male</i>	641	-	-	-	-	-	-	59	552	30	-
		женски <i>female</i>	596	-	-	-	-	-	-	61	499	33	3
	VIII	мушки <i>male</i>	569	-	-	-	-	-	-	-	67	482	20
		женски <i>female</i>	576	-	-	-	-	-	-	-	73	489	14

2.11. УЧЕНИЦИ РЕДОВНИХ ОСНОВНИХ ШКОЛА ВИШИХ РАЗРЕДА (V-VIII) ПО ПОЛУ И ГОДИНИ РОЂЕЊА НА КРАЈУ ШКОЛСКЕ  
 1999/2000. ГОД.  
 PUPILS OF REGULAR BASIC SCHOOLS, HIGHER GRADES (V - VIII), BY SEX AND YEAR OF BIRTH AT THE END OF THE  
 SCHOOL YEAR 1999/2000

(наставак-continued)

	Разред Grade	Пол Sex	Укупно Total	Година рођења Year of birth										
				1993 и касније 1993 and later	1992	1991	1990	1989	1988	1987	1986	1985	1984 и раније 1984 and earlier	
Билећа <i>Bileća</i>	V - VIII	мушки <i>male</i>	395	-	-	-	-	46	108	99	95	47	-	
		женски <i>female</i>	378	-	-	-	-	39	116	98	83	42	-	
	V	мушки <i>male</i>	96	-	-	-	-	45	51	-	-	-	-	
		женски <i>female</i>	96	-	-	-	-	39	57	-	-	-	-	
	VI	мушки <i>male</i>	95	-	-	-	-	1	57	37	-	-	-	
		женски <i>female</i>	95	-	-	-	-	-	58	37	-	-	-	
	VII	мушки <i>male</i>	115	-	-	-	-	-	-	61	54	-	-	
		женски <i>female</i>	98	-	-	-	-	-	1	60	37	-	-	
	VIII	мушки <i>male</i>	89	-	-	-	-	-	-	1	41	47	-	
		женски <i>female</i>	89	-	-	-	-	-	-	1	46	42	-	
	Братунац <i>Bratunac</i>	V - VIII	мушки <i>male</i>	552	-	-	-	-	18	133	136	139	116	10
			женски <i>female</i>	553	-	-	-	-	12	130	135	157	115	4
V		мушки <i>male</i>	132	-	-	-	-	18	112	2	-	-	-	
		женски <i>female</i>	130	-	-	-	-	12	117	1	-	-	-	
VI		мушки <i>male</i>	137	-	-	-	-	-	21	113	2	1	-	
		женски <i>female</i>	125	-	-	-	-	-	13	111	1	-	-	
VII		мушки <i>male</i>	153	-	-	-	-	-	-	21	127	4	1	
		женски <i>female</i>	162	-	-	-	-	-	-	23	135	4	-	
VIII		мушки <i>male</i>	130	-	-	-	-	-	-	-	10	111	9	
		женски <i>female</i>	136	-	-	-	-	-	-	-	21	111	4	
Брчко <i>Brčko</i>		V - VIII	мушки <i>male</i>	939	-	-	-	-	96	227	254	223	135	4
			женски <i>female</i>	905	-	-	-	5	116	213	211	224	136	-
	V	мушки <i>male</i>	222	-	-	-	-	66	156	-	-	-	-	
		женски <i>female</i>	215	-	-	-	5	73	137	-	-	-	-	
	VI	мушки <i>male</i>	258	-	-	-	-	30	48	180	-	-	-	
		женски <i>female</i>	243	-	-	-	-	43	44	156	-	-	-	
	VII	мушки <i>male</i>	250	-	-	-	-	-	23	56	169	1	1	
		женски <i>female</i>	231	-	-	-	-	-	32	40	159	-	-	
	VIII	мушки <i>male</i>	209	-	-	-	-	-	-	18	54	134	3	
		женски <i>female</i>	216	-	-	-	-	-	-	15	65	136	-	
	Вишеград <i>Višegrad</i>	V - VIII	мушки <i>male</i>	379	-	-	-	-	5	81	93	99	88	13
			женски <i>female</i>	384	-	-	-	-	11	93	91	98	87	4
V		мушки <i>male</i>	74	-	-	-	-	5	65	1	2	1	-	
		женски <i>female</i>	87	-	-	-	-	11	76	-	-	-	-	
VI		мушки <i>male</i>	99	-	-	-	-	-	16	79	3	1	-	
		женски <i>female</i>	106	-	-	-	-	-	17	81	7	1	-	
VII		мушки <i>male</i>	103	-	-	-	-	-	-	13	76	13	1	
		женски <i>female</i>	98	-	-	-	-	-	-	10	73	14	1	
VIII		мушки <i>male</i>	103	-	-	-	-	-	-	-	18	73	12	
		женски <i>female</i>	93	-	-	-	-	-	-	-	18	72	3	

2.11. УЧЕНИЦИ РЕДОВНИХ ОСНОВНИХ ШКОЛА ВИШИХ РАЗРЕДА (V-VIII) ПО ПОЛУ И ГОДИНИ РОЂЕЊА НА КРАЈУ ШКОЛСКЕ  
1999/2000. ГОД.  
PUPILS OF REGULAR BASIC SCHOOLS, HIGHER GRADES (V - VIII), BY SEX AND YEAR OF BIRTH AT THE END OF THE  
SCHOOL YEAR 1999/2000

(наставак-continued)

	Разред Grade	Пол Sex	Укупно Total	Година рођења Year of birth										
				1993 и касније 1993 and later	1992	1991	1990	1989	1988	1987	1986	1985	1984 и раније 1984 and earlier	
Власеница <i>Vlasenica</i>	V - VIII	мушки <i>male</i>	311	-	-	-	-	5	78	73	82	71	2	
		женски <i>female</i>	315	-	-	-	-	4	84	71	86	69	1	
	V	мушки <i>male</i>	81	-	-	-	-	5	76	-	-	-	-	
		женски <i>female</i>	83	-	-	-	-	4	79	-	-	-	-	
	VI	мушки <i>male</i>	75	-	-	-	-	-	2	71	2	-	-	
		женски <i>female</i>	73	-	-	-	-	-	5	68	-	-	-	
	VII	мушки <i>male</i>	81	-	-	-	-	-	-	2	76	3	-	
		женски <i>female</i>	83	-	-	-	-	-	-	3	79	1	-	
	VIII	мушки <i>male</i>	74	-	-	-	-	-	-	-	4	68	2	
		женски <i>female</i>	76	-	-	-	-	-	-	-	7	68	1	
Вукосавље <i>Vukosavlje</i>	V - VIII	мушки <i>male</i>	33	-	-	-	-	-	3	8	9	13	-	
		женски <i>female</i>	34	-	-	-	-	-	7	9	13	5	-	
	V	мушки <i>male</i>	3	-	-	-	-	-	3	-	-	-	-	
		женски <i>female</i>	7	-	-	-	-	-	7	-	-	-	-	
	VI	мушки <i>male</i>	9	-	-	-	-	-	-	8	1	-	-	
		женски <i>female</i>	10	-	-	-	-	-	-	9	1	-	-	
	VII	мушки <i>male</i>	12	-	-	-	-	-	-	-	4	8	-	
		женски <i>female</i>	8	-	-	-	-	-	-	-	4	4	-	
	VIII	мушки <i>male</i>	9	-	-	-	-	-	-	-	4	5	-	
		женски <i>female</i>	9	-	-	-	-	-	-	-	8	1	-	
Гацко <i>Gacko</i>	V - VIII	мушки <i>male</i>	309	-	-	-	-	5	75	78	85	64	2	
		женски <i>female</i>	319	-	-	-	-	3	71	74	101	70	-	
	V	мушки <i>male</i>	76	-	-	-	-	5	71	-	-	-	-	
		женски <i>female</i>	70	-	-	-	-	3	67	-	-	-	-	
	VI	мушки <i>male</i>	76	-	-	-	-	-	4	72	-	-	-	
		женски <i>female</i>	70	-	-	-	-	-	4	66	-	-	-	
	VII	мушки <i>male</i>	85	-	-	-	-	-	-	6	79	-	-	
		женски <i>female</i>	99	-	-	-	-	-	-	8	91	-	-	
	VIII	мушки <i>male</i>	72	-	-	-	-	-	-	-	6	64	2	
		женски <i>female</i>	80	-	-	-	-	-	-	-	10	70	-	
Градишка <i>Gradiška</i>	V - VIII	мушки <i>male</i>	1246	-	-	-	-	27	318	296	331	269	5	
		женски <i>female</i>	1213	-	-	-	-	22	292	283	321	293	2	
	V	мушки <i>male</i>	327	-	-	-	-	27	296	4	-	-	-	
		женски <i>female</i>	294	-	-	-	-	22	272	-	-	-	-	
	VI	мушки <i>male</i>	294	-	-	-	-	-	22	267	5	-	-	
		женски <i>female</i>	284	-	-	-	-	-	19	263	2	-	-	
	VII	мушки <i>male</i>	315	-	-	-	-	-	-	18	293	4	-	
		женски <i>female</i>	288	-	-	-	-	-	1	18	268	1	-	
	VIII	мушки <i>male</i>	310	-	-	-	-	-	-	7	33	265	5	
		женски <i>female</i>	347	-	-	-	-	-	-	2	51	292	2	

2.11. УЧЕНИЦИ РЕДОВНИХ ОСНОВНИХ ШКОЛА ВИШИХ РАЗРЕДА (V-VIII) ПО ПОЛУ И ГОДИНИ РОЂЕЊА НА КРАЈУ ШКОЛСКЕ  
 1999/2000. ГОД.  
 PUPILS OF REGULAR BASIC SCHOOLS, HIGHER GRADES (V - VIII), BY SEX AND YEAR OF BIRTH AT THE END OF THE  
 SCHOOL YEAR 1999/2000

(наставак-continued)

	Разред Grade	Пол Sex	Укупно Total	Година рођења Year of birth										
				1993 и касније 1993 and later	1992	1991	1990	1989	1988	1987	1986	1985	1984 и раније 1984 and earlier	
Дервента <i>Derventa</i>	V - VIII	мушки <i>male</i>	754	-	-	-	-	17	150	181	192	208	6	
		женски <i>female</i>	766	-	-	-	-	13	179	177	199	192	6	
	V	мушки <i>male</i>	164	-	-	-	-	17	140	7	-	-	-	
		женски <i>female</i>	180	-	-	-	-	13	166	1	-	-	-	
	VI	мушки <i>male</i>	185	-	-	-	-	-	10	164	10	1	-	
		женски <i>female</i>	186	-	-	-	-	-	13	169	4	-	-	
	VII	мушки <i>male</i>	194	-	-	-	-	-	-	10	178	6	-	
		женски <i>female</i>	197	-	-	-	-	-	-	7	188	2	-	
	VIII	мушки <i>male</i>	211	-	-	-	-	-	-	-	4	201	6	
		женски <i>female</i>	203	-	-	-	-	-	-	-	7	190	6	
	Добој <i>Doboj</i>	V - VIII	мушки <i>male</i>	1630	-	-	-	-	17	403	408	436	347	19
			женски <i>female</i>	1422	-	-	-	-	16	354	375	364	301	12
		V	мушки <i>male</i>	407	-	-	-	-	17	387	3	-	-	-
			женски <i>female</i>	364	-	-	-	-	16	343	5	-	-	-
VI		мушки <i>male</i>	406	-	-	-	-	-	16	387	3	-	-	
		женски <i>female</i>	363	-	-	-	-	-	11	347	5	-	-	
VII		мушки <i>male</i>	434	-	-	-	-	-	-	18	410	6	-	
		женски <i>female</i>	365	-	-	-	-	-	-	23	337	5	-	
VIII		мушки <i>male</i>	383	-	-	-	-	-	-	-	23	341	19	
		женски <i>female</i>	330	-	-	-	-	-	-	-	22	296	12	
Зворник <i>Zvornik</i>		V - VIII	мушки <i>male</i>	1229	-	-	-	-	-	298	328	316	287	-
			женски <i>female</i>	1210	-	-	-	-	-	285	311	337	277	-
		V	мушки <i>male</i>	298	-	-	-	-	-	298	-	-	-	-
			женски <i>female</i>	285	-	-	-	-	-	285	-	-	-	-
	VI	мушки <i>male</i>	328	-	-	-	-	-	-	328	-	-	-	
		женски <i>female</i>	311	-	-	-	-	-	-	311	-	-	-	
	VII	мушки <i>male</i>	316	-	-	-	-	-	-	-	316	-	-	
		женски <i>female</i>	337	-	-	-	-	-	-	-	337	-	-	
	VIII	мушки <i>male</i>	287	-	-	-	-	-	-	-	-	287	-	
		женски <i>female</i>	277	-	-	-	-	-	-	-	-	277	-	
	Језеро <i>Jezero</i>	V - VIII	мушки <i>male</i>	45	-	-	-	-	1	9	13	17	3	2
			женски <i>female</i>	28	-	-	-	-	2	7	5	11	3	-
		V	мушки <i>male</i>	7	-	-	-	-	1	6	-	-	-	-
			женски <i>female</i>	8	-	-	-	-	2	6	-	-	-	-
VI		мушки <i>male</i>	14	-	-	-	-	-	3	11	-	-	-	
		женски <i>female</i>	5	-	-	-	-	-	1	4	-	-	-	
VII		мушки <i>male</i>	16	-	-	-	-	-	-	2	12	1	1	
		женски <i>female</i>	3	-	-	-	-	-	-	1	2	-	-	
VIII		мушки <i>male</i>	8	-	-	-	-	-	-	-	5	2	1	
		женски <i>female</i>	12	-	-	-	-	-	-	-	9	3	-	



2.11. УЧЕНИЦИ РЕДОВНИХ ОСНОВНИХ ШКОЛА ВИШИХ РАЗРЕДА (V-VIII) ПО ПОЛУ И ГОДИНИ РОЂЕЊА НА КРАЈУ ШКОЛСКЕ  
1999/2000. ГОД.  
PUPILS OF REGULAR BASIC SCHOOLS, HIGHER GRADES (V - VIII), BY SEX AND YEAR OF BIRTH AT THE END OF THE  
SCHOOL YEAR 1999/2000

(наставак-continued)

	Разред Grade	Пол Sex	Укупно Total	Година рођења Year of birth											
				1993 и касније 1993 and later	1992	1991	1990	1989	1988	1987	1986	1985	1984 и раније 1984 and earlier		
Калиновик <i>Kalinovik</i>	V - VIII	мушки <i>male</i>	75	-	-	-	-	-	-	18	18	23	16	-	
		женски <i>female</i>	72	-	-	-	-	1	8	24	17	21	1	1	
	V	мушки <i>male</i>	18	-	-	-	-	-	18	-	-	-	-	-	
		женски <i>female</i>	8	-	-	-	-	1	7	-	-	-	-	-	
	VI	мушки <i>male</i>	17	-	-	-	-	-	-	17	-	-	-	-	
		женски <i>female</i>	24	-	-	-	-	-	1	23	-	-	-	-	
	VII	мушки <i>male</i>	23	-	-	-	-	-	-	-	1	22	-	-	
		женски <i>female</i>	18	-	-	-	-	-	-	-	1	17	-	-	
	VIII	мушки <i>male</i>	17	-	-	-	-	-	-	-	-	1	16	-	
		женски <i>female</i>	22	-	-	-	-	-	-	-	-	-	21	1	
	Кнежево <i>Kneževo</i>	V - VIII	мушки <i>male</i>	362	-	-	-	6	10	72	86	96	84	8	8
			женски <i>female</i>	360	-	-	-	4	15	69	92	97	76	7	7
V		мушки <i>male</i>	77	-	-	-	6	10	56	2	2	1	-	-	
		женски <i>female</i>	77	-	-	-	4	15	54	3	-	1	-	-	
VI		мушки <i>male</i>	93	-	-	-	-	-	16	70	3	4	-	-	
		женски <i>female</i>	86	-	-	-	-	-	15	69	2	-	-	-	
VII		мушки <i>male</i>	97	-	-	-	-	-	-	13	71	13	-	-	
		женски <i>female</i>	100	-	-	-	-	-	-	20	72	8	-	-	
VIII		мушки <i>male</i>	95	-	-	-	-	-	-	1	20	66	8	8	
		женски <i>female</i>	97	-	-	-	-	-	-	-	23	67	7	7	
Козарска Дубица <i>Kozarska Dubica</i>		V - VIII	мушки <i>male</i>	631	-	-	-	-	17	135	162	150	161	6	6
			женски <i>female</i>	635	-	-	-	-	18	163	152	176	122	4	4
	V	мушки <i>male</i>	139	-	-	-	-	17	121	1	-	-	-	-	
		женски <i>female</i>	158	-	-	-	-	18	138	1	1	-	-	-	
	VI	мушки <i>male</i>	166	-	-	-	-	-	14	146	6	-	-	-	
		женски <i>female</i>	159	-	-	-	-	-	25	130	4	-	-	-	
	VII	мушки <i>male</i>	153	-	-	-	-	-	-	15	134	4	-	-	
		женски <i>female</i>	181	-	-	-	-	-	-	21	158	2	-	-	
	VIII	мушки <i>male</i>	173	-	-	-	-	-	-	-	10	157	6	6	
		женски <i>female</i>	137	-	-	-	-	-	-	-	13	120	4	4	
	Котор Варош <i>Kotor Varoš</i>	V - VIII	мушки <i>male</i>	557	-	-	-	-	5	135	129	145	139	4	4
			женски <i>female</i>	504	-	-	-	-	8	106	131	120	138	1	1
V		мушки <i>male</i>	138	-	-	-	-	5	128	3	1	1	-	-	
		женски <i>female</i>	110	-	-	-	-	8	98	4	-	-	-	-	
VI		мушки <i>male</i>	130	-	-	-	-	-	7	118	5	-	-	-	
		женски <i>female</i>	129	-	-	-	-	-	8	116	5	-	-	-	
VII		мушки <i>male</i>	154	-	-	-	-	-	-	8	136	9	1	1	
		женски <i>female</i>	133	-	-	-	-	-	-	11	110	11	1	1	
VIII		мушки <i>male</i>	135	-	-	-	-	-	-	-	3	129	3	3	
		женски <i>female</i>	132	-	-	-	-	-	-	-	5	127	-	-	

2.11. УЧЕНИЦИ РЕДОВНИХ ОСНОВНИХ ШКОЛА ВИШИХ РАЗРЕДА (V-VIII) ПО ПОЛУ И ГОДИНИ РОЂЕЊА НА КРАЈУ ШКОЛСКЕ  
1999/2000. ГОД.  
PUPILS OF REGULAR BASIC SCHOOLS, HIGHER GRADES (V - VIII), BY SEX AND YEAR OF BIRTH AT THE END OF THE  
SCHOOL YEAR 1999/2000

(наставак-continued)

	Разред Grade	Пол Sex	Укупно Total	Година рођења Year of birth											
				1993 и касније 1993 and later	1992	1991	1990	1989	1988	1987	1986	1985	1984 и раније 1984 and earlier		
Крупа на Уни <i>Krupa na Uni</i>	V - VIII	мушки <i>male</i>	15	-	-	-	-	-	2	6	2	5	-	-	
		женски <i>female</i>	11	-	-	-	-	1	2	5	3	-	-		
	V	мушки <i>male</i>	2	-	-	-	-	2	-	-	-	-	-	-	
		женски <i>female</i>	1	-	-	-	-	1	-	-	-	-	-	-	
	VI	мушки <i>male</i>	6	-	-	-	-	-	6	-	-	-	-	-	
		женски <i>female</i>	2	-	-	-	-	-	2	-	-	-	-	-	
	VII	мушки <i>male</i>	2	-	-	-	-	-	-	-	2	-	-	-	
		женски <i>female</i>	5	-	-	-	-	-	-	-	5	-	-	-	
	VIII	мушки <i>male</i>	5	-	-	-	-	-	-	-	-	5	-	-	
		женски <i>female</i>	3	-	-	-	-	-	-	-	-	3	-	-	
	Лакташи <i>Laktaši</i>	V - VIII	мушки <i>male</i>	851	-	-	-	-	10	216	202	208	205	-	10
			женски <i>female</i>	810	-	-	-	-	6	213	172	201	215	-	3
V		мушки <i>male</i>	241	-	-	-	-	6	212	21	1	1	-	-	
		женски <i>female</i>	222	-	-	-	-	4	208	6	4	-	-	-	
VI		мушки <i>male</i>	196	-	-	-	-	4	4	172	13	2	-	1	
		женски <i>female</i>	172	-	-	-	-	2	5	161	4	-	-	-	
VII		мушки <i>male</i>	218	-	-	-	-	-	-	9	186	20	-	3	
		женски <i>female</i>	205	-	-	-	-	-	-	5	183	17	-	-	
VIII		мушки <i>male</i>	196	-	-	-	-	-	-	-	-	8	182	6	
		женски <i>female</i>	211	-	-	-	-	-	-	-	-	10	198	3	
Лопаре <i>Lopare</i>		V - VIII	мушки <i>male</i>	245	-	-	-	-	3	59	60	61	61	-	1
			женски <i>female</i>	274	-	-	-	-	8	61	69	72	64	-	-
	V	мушки <i>male</i>	61	-	-	-	-	3	54	3	1	-	-	-	
		женски <i>female</i>	66	-	-	-	-	8	55	3	-	-	-	-	
	VI	мушки <i>male</i>	60	-	-	-	-	-	5	53	2	-	-	-	
		женски <i>female</i>	67	-	-	-	-	-	6	61	-	-	-	-	
	VII	мушки <i>male</i>	62	-	-	-	-	-	-	-	4	50	8	-	
		женски <i>female</i>	71	-	-	-	-	-	-	-	5	60	6	-	
	VIII	мушки <i>male</i>	62	-	-	-	-	-	-	-	-	8	53	1	
		женски <i>female</i>	70	-	-	-	-	-	-	-	-	12	58	-	
	Љубиње <i>Ljubinje</i>	V - VIII	мушки <i>male</i>	117	-	-	-	-	-	29	21	33	31	-	3
			женски <i>female</i>	102	-	-	-	-	1	31	23	30	15	-	2
V		мушки <i>male</i>	29	-	-	-	-	-	29	-	-	-	-	-	
		женски <i>female</i>	28	-	-	-	-	1	27	-	-	-	-	-	
VI		мушки <i>male</i>	19	-	-	-	-	-	-	18	1	-	-	-	
		женски <i>female</i>	25	-	-	-	-	-	4	19	2	-	-	-	
VII		мушки <i>male</i>	34	-	-	-	-	-	-	-	3	27	4	-	
		женски <i>female</i>	29	-	-	-	-	-	-	-	4	24	1	-	
VIII		мушки <i>male</i>	35	-	-	-	-	-	-	-	-	5	27	3	
		женски <i>female</i>	20	-	-	-	-	-	-	-	-	4	14	2	

2.11. УЧЕНИЦИ РЕДОВНИХ ОСНОВНИХ ШКОЛА ВИШИХ РАЗРЕДА (V-VIII) ПО ПОЛУ И ГОДИНИ РОЂЕЊА НА КРАЈУ ШКОЛСКЕ  
1999/2000. ГОД.  
PUPILS OF REGULAR BASIC SCHOOLS, HIGHER GRADES (V - VIII), BY SEX AND YEAR OF BIRTH AT THE END OF THE  
SCHOOL YEAR 1999/2000

(наставак-continued)

	Разред Grade	Пол Sex	Укупно Total	Година рођења Year of birth										
				1993 и касније 1993 and later	1992	1991	1990	1989	1988	1987	1986	1985	1984 и раније 1984 and earlier	
Милићи <i>Milići</i>	V - VIII	мушки <i>male</i>	297	-	-	-	-	-	-	53	106	67	71	-
		женски <i>female</i>	289	-	-	-	-	-	-	56	89	68	76	-
	V	мушки <i>male</i>	53	-	-	-	-	-	-	53	-	-	-	-
		женски <i>female</i>	56	-	-	-	-	-	-	56	-	-	-	-
	VI	мушки <i>male</i>	106	-	-	-	-	-	-	-	106	-	-	-
		женски <i>female</i>	89	-	-	-	-	-	-	-	89	-	-	-
	VII	мушки <i>male</i>	67	-	-	-	-	-	-	-	-	67	-	-
		женски <i>female</i>	68	-	-	-	-	-	-	-	-	68	-	-
	VIII	мушки <i>male</i>	71	-	-	-	-	-	-	-	-	-	71	-
		женски <i>female</i>	76	-	-	-	-	-	-	-	-	-	76	-
	Модрича <i>Modriča</i>	V - VIII	мушки <i>male</i>	622	-	-	-	-	2	138	166	171	145	-
			женски <i>female</i>	586	-	-	-	-	3	147	143	166	127	-
		V	мушки <i>male</i>	140	-	-	-	-	2	138	-	-	-	-
			женски <i>female</i>	150	-	-	-	-	3	147	-	-	-	-
VI		мушки <i>male</i>	170	-	-	-	-	-	-	166	4	-	-	
		женски <i>female</i>	144	-	-	-	-	-	-	143	1	-	-	
VII		мушки <i>male</i>	169	-	-	-	-	-	-	-	165	4	-	
		женски <i>female</i>	162	-	-	-	-	-	-	-	162	-	-	
VIII		мушки <i>male</i>	143	-	-	-	-	-	-	-	-	2	141	
		женски <i>female</i>	130	-	-	-	-	-	-	-	-	3	127	
Мркоњић Град <i>Mrkonjić Grad</i>		V - VIII	мушки <i>male</i>	497	-	-	-	2	39	122	128	124	82	-
			женски <i>female</i>	447	-	-	-	1	37	98	116	120	75	-
		V	мушки <i>male</i>	106	-	-	-	2	36	68	-	-	-	-
			женски <i>female</i>	94	-	-	-	1	36	56	1	-	-	-
	VI	мушки <i>male</i>	139	-	-	-	-	3	50	85	1	-	-	
		женски <i>female</i>	113	-	-	-	-	1	39	71	2	-	-	
	VII	мушки <i>male</i>	126	-	-	-	-	-	4	39	81	2	-	
		женски <i>female</i>	127	-	-	-	-	-	3	43	81	-	-	
	VIII	мушки <i>male</i>	126	-	-	-	-	-	-	4	42	80	-	
		женски <i>female</i>	113	-	-	-	-	-	-	1	37	75	-	
	Невесинје <i>Nevesinje</i>	V - VIII	мушки <i>male</i>	378	-	-	-	-	-	103	81	106	88	-
			женски <i>female</i>	370	-	-	-	-	-	86	86	104	94	-
		V	мушки <i>male</i>	103	-	-	-	-	-	103	-	-	-	-
			женски <i>female</i>	86	-	-	-	-	-	86	-	-	-	-
VI		мушки <i>male</i>	81	-	-	-	-	-	-	81	-	-	-	
		женски <i>female</i>	86	-	-	-	-	-	-	86	-	-	-	
VII		мушки <i>male</i>	106	-	-	-	-	-	-	-	106	-	-	
		женски <i>female</i>	104	-	-	-	-	-	-	-	104	-	-	
VIII		мушки <i>male</i>	88	-	-	-	-	-	-	-	-	88	-	
		женски <i>female</i>	94	-	-	-	-	-	-	-	-	94	-	

2.11. УЧЕНИЦИ РЕДОВНИХ ОСНОВНИХ ШКОЛА ВИШИХ РАЗРЕДА (V-VIII) ПО ПОЛУ И ГОДИНИ РОЂЕЊА НА КРАЈУ ШКОЛСКЕ  
 1999/2000. ГОД.  
 PUPILS OF REGULAR BASIC SCHOOLS, HIGHER GRADES (V - VIII), BY SEX AND YEAR OF BIRTH AT THE END OF THE  
 SCHOOL YEAR 1999/2000

(наставак-continued)

	Разред Grade	Пол Sex	Укупно Total	Година рођења Year of birth										
				1993 и касније 1993 and later	1992	1991	1990	1989	1988	1987	1986	1985	1984 и раније 1984 and earlier	
Нови Град <i>Novi Grad</i>	V - VIII	мушки <i>male</i>	672	-	-	-	-	7	148	185	176	151	5	
		женски <i>female</i>	683	-	-	-	-	8	171	182	157	161	4	
	V	мушки <i>male</i>	147	-	-	-	-	7	135	5	-	-	-	
		женски <i>female</i>	168	-	-	-	-	8	155	5	-	-	-	
	VI	мушки <i>male</i>	186	-	-	-	-	-	13	165	8	-	-	
		женски <i>female</i>	182	-	-	-	-	-	16	162	4	-	-	
	VII	мушки <i>male</i>	175	-	-	-	-	-	-	15	155	5	-	
		женски <i>female</i>	170	-	-	-	-	-	-	15	148	7	-	
	VIII	мушки <i>male</i>	164	-	-	-	-	-	-	-	-	13	146	5
		женски <i>female</i>	163	-	-	-	-	-	-	-	-	5	154	4
Осмаци <i>Osmaci</i>	V - VIII	мушки <i>male</i>	72	-	-	-	-	2	18	16	18	16	2	
		женски <i>female</i>	96	-	-	-	-	3	15	33	26	16	3	
	V	мушки <i>male</i>	19	-	-	-	-	2	16	1	-	-	-	
		женски <i>female</i>	16	-	-	-	-	3	13	-	-	-	-	
	VI	мушки <i>male</i>	17	-	-	-	-	-	2	14	1	-	-	
		женски <i>female</i>	33	-	-	-	-	-	2	30	1	-	-	
	VII	мушки <i>male</i>	18	-	-	-	-	-	-	1	16	1	-	
		женски <i>female</i>	28	-	-	-	-	-	-	3	23	1	1	
	VIII	мушки <i>male</i>	18	-	-	-	-	-	-	-	-	1	15	2
		женски <i>female</i>	19	-	-	-	-	-	-	-	-	2	15	2
Пале <i>Pale</i>	V - VIII	мушки <i>male</i>	679	-	-	-	-	116	189	177	172	24	1	
		женски <i>female</i>	587	-	-	-	-	108	150	145	146	37	1	
	V	мушки <i>male</i>	162	-	-	-	-	115	47	-	-	-	-	
		женски <i>female</i>	137	-	-	-	-	108	29	-	-	-	-	
	VI	мушки <i>male</i>	171	-	-	-	-	1	142	28	-	-	-	
		женски <i>female</i>	141	-	-	-	-	-	121	20	-	-	-	
	VII	мушки <i>male</i>	187	-	-	-	-	-	-	149	38	-	-	
		женски <i>female</i>	153	-	-	-	-	-	-	125	28	-	-	
	VIII	мушки <i>male</i>	159	-	-	-	-	-	-	-	-	134	24	1
		женски <i>female</i>	156	-	-	-	-	-	-	-	-	118	37	1
Пелагићево <i>Pelagićevo</i>	V - VIII	мушки <i>male</i>	102	-	-	-	-	-	25	29	25	20	3	
		женски <i>female</i>	96	-	-	-	-	-	33	22	15	22	4	
	V	мушки <i>male</i>	23	-	-	-	-	-	23	-	-	-	-	
		женски <i>female</i>	29	-	-	-	-	-	29	-	-	-	-	
	VI	мушки <i>male</i>	29	-	-	-	-	-	2	27	-	-	-	
		женски <i>female</i>	23	-	-	-	-	-	4	19	-	-	-	
	VII	мушки <i>male</i>	28	-	-	-	-	-	-	2	22	4	-	
		женски <i>female</i>	21	-	-	-	-	-	-	3	14	4	-	
	VIII	мушки <i>male</i>	22	-	-	-	-	-	-	-	-	3	16	3
		женски <i>female</i>	23	-	-	-	-	-	-	-	-	1	18	4

2.11. УЧЕНИЦИ РЕДОВНИХ ОСНОВНИХ ШКОЛА ВИШИХ РАЗРЕДА (V-VIII) ПО ПОЛУ И ГОДИНИ РОЂЕЊА НА КРАЈУ ШКОЛСКЕ  
1999/2000. ГОД.  
PUPILS OF REGULAR BASIC SCHOOLS, HIGHER GRADES (V - VIII), BY SEX AND YEAR OF BIRTH AT THE END OF THE  
SCHOOL YEAR 1999/2000

(наставак-continued)

	Разред Grade	Пол Sex	Укупно Total	Година рођења Year of birth										
				1993 и касније 1993 and later	1992	1991	1990	1989	1988	1987	1986	1985	1984 и раније 1984 and earlier	
Петровац <i>Petrovac</i>	V - VIII	мушки <i>male</i>	-	-	-	-	-	-	-	-	-	-	-	-
		женски <i>female</i>	-	-	-	-	-	-	-	-	-	-	-	-
	V	мушки <i>male</i>	-	-	-	-	-	-	-	-	-	-	-	-
		женски <i>female</i>	-	-	-	-	-	-	-	-	-	-	-	-
	VI	мушки <i>male</i>	-	-	-	-	-	-	-	-	-	-	-	-
		женски <i>female</i>	-	-	-	-	-	-	-	-	-	-	-	-
	VII	мушки <i>male</i>	-	-	-	-	-	-	-	-	-	-	-	-
		женски <i>female</i>	-	-	-	-	-	-	-	-	-	-	-	-
	VIII	мушки <i>male</i>	-	-	-	-	-	-	-	-	-	-	-	-
		женски <i>female</i>	-	-	-	-	-	-	-	-	-	-	-	-
Петрово <i>Petrovo</i>	V - VIII	мушки <i>male</i>	186	-	-	-	-	18	46	57	47	18	-	
		женски <i>female</i>	167	-	-	-	-	22	36	39	38	32	-	
	V	мушки <i>male</i>	39	-	-	-	-	18	21	-	-	-	-	
		женски <i>female</i>	45	-	-	-	-	22	23	-	-	-	-	
	VI	мушки <i>male</i>	48	-	-	-	-	-	25	23	-	-	-	
		женски <i>female</i>	33	-	-	-	-	-	13	20	-	-	-	
	VII	мушки <i>male</i>	56	-	-	-	-	-	-	34	22	-	-	
		женски <i>female</i>	37	-	-	-	-	-	-	19	18	-	-	
	VIII	мушки <i>male</i>	43	-	-	-	-	-	-	-	25	18	-	
		женски <i>female</i>	52	-	-	-	-	-	-	-	20	32	-	
Приједор <i>Prijedor</i>	V - VIII	мушки <i>male</i>	2012	-	-	-	-	60	444	508	552	437	11	
		женски <i>female</i>	1929	-	-	-	-	58	459	514	482	408	8	
	V	мушки <i>male</i>	472	-	-	-	-	60	398	11	3	-	-	
		женски <i>female</i>	484	-	-	-	-	58	414	11	1	-	-	
	VI	мушки <i>male</i>	509	-	-	-	-	-	45	452	11	-	1	
		женски <i>female</i>	474	-	-	-	-	-	45	425	3	-	1	
	VII	мушки <i>male</i>	538	-	-	-	-	-	1	45	476	16	-	
		женски <i>female</i>	513	-	-	-	-	-	-	78	422	13	-	
	VIII	мушки <i>male</i>	493	-	-	-	-	-	-	-	62	421	10	
		женски <i>female</i>	458	-	-	-	-	-	-	-	56	395	7	
Прњавор <i>Prnjavor</i>	V - VIII	мушки <i>male</i>	1049	-	-	-	-	5	243	268	252	275	6	
		женски <i>female</i>	971	-	-	-	-	4	245	231	241	242	8	
	V	мушки <i>male</i>	244	-	-	-	-	5	234	2	3	-	-	
		женски <i>female</i>	239	-	-	-	-	4	229	6	-	-	-	
	VI	мушки <i>male</i>	274	-	-	-	-	-	9	256	9	-	-	
		женски <i>female</i>	237	-	-	-	-	-	16	213	8	-	-	
	VII	мушки <i>male</i>	251	-	-	-	-	-	-	10	231	10	-	
		женски <i>female</i>	230	-	-	-	-	-	-	12	216	2	-	
	VIII	мушки <i>male</i>	280	-	-	-	-	-	-	-	9	265	6	
		женски <i>female</i>	265	-	-	-	-	-	-	-	17	240	8	

2.11. УЧЕНИЦИ РЕДОВНИХ ОСНОВНИХ ШКОЛА ВИШИХ РАЗРЕДА (V-VIII) ПО ПОЛУ И ГОДИНИ РОЂЕЊА НА КРАЈУ ШКОЛСКЕ  
1999/2000. ГОД.  
PUPILS OF REGULAR BASIC SCHOOLS, HIGHER GRADES (V - VIII), BY SEX AND YEAR OF BIRTH AT THE END OF THE  
SCHOOL YEAR 1999/2000

(наставак-continued)

	Разред Grade	Пол Sex	Укупно Total	Година рођења Year of birth										
				1993 и касније 1993 and later	1992	1991	1990	1989	1988	1987	1986	1985	1984 и раније 1984 and earlier	
Рибник <i>Ribnik</i>	V - VIII	мушки <i>male</i>	153	-	-	-	-	-	-	23	35	49	45	1
		женски <i>female</i>	121	-	-	-	-	-	-	23	25	42	30	1
	V	мушки <i>male</i>	21	-	-	-	-	-	-	20	-	1	-	-
		женски <i>female</i>	26	-	-	-	-	-	-	19	7	-	-	-
	VI	мушки <i>male</i>	43	-	-	-	-	-	-	3	29	11	-	-
		женски <i>female</i>	26	-	-	-	-	-	-	4	14	8	-	-
	VII	мушки <i>male</i>	43	-	-	-	-	-	-	-	6	30	7	-
		женски <i>female</i>	36	-	-	-	-	-	-	-	4	27	5	-
	VIII	мушки <i>male</i>	46	-	-	-	-	-	-	-	-	7	38	1
		женски <i>female</i>	33	-	-	-	-	-	-	-	-	7	25	1
	Рогатица <i>Rogatica</i>	V - VIII	мушки <i>male</i>	334	-	-	-	3	88	74	94	72	3	-
			женски <i>female</i>	337	-	-	-	1	74	88	94	79	1	-
		V	мушки <i>male</i>	89	-	-	-	3	85	1	-	-	-	-
			женски <i>female</i>	74	-	-	-	1	73	-	-	-	-	-
VI		мушки <i>male</i>	76	-	-	-	-	3	72	1	-	-	-	
		женски <i>female</i>	88	-	-	-	-	1	86	1	-	-	-	
VII		мушки <i>male</i>	94	-	-	-	-	-	1	91	2	-	-	
		женски <i>female</i>	94	-	-	-	-	-	2	91	1	-	-	
VIII		мушки <i>male</i>	75	-	-	-	-	-	-	2	70	3	-	
		женски <i>female</i>	81	-	-	-	-	-	-	2	78	1	-	
Рудо <i>Rudo</i>		V - VIII	мушки <i>male</i>	262	-	-	-	-	6	64	57	69	66	-
			женски <i>female</i>	211	-	-	-	-	7	44	45	51	64	-
		V	мушки <i>male</i>	68	-	-	-	-	6	62	-	-	-	-
			женски <i>female</i>	51	-	-	-	-	7	43	1	-	-	-
	VI	мушки <i>male</i>	53	-	-	-	-	-	2	51	-	-	-	
		женски <i>female</i>	44	-	-	-	-	-	1	43	-	-	-	
	VII	мушки <i>male</i>	71	-	-	-	-	-	-	6	65	-	-	
		женски <i>female</i>	50	-	-	-	-	-	-	1	47	2	-	
	VIII	мушки <i>male</i>	70	-	-	-	-	-	-	-	4	66	-	
		женски <i>female</i>	66	-	-	-	-	-	-	-	4	62	-	
	Скелани <i>Skelani</i>	V - VIII	мушки <i>male</i>	31	-	-	-	-	-	4	6	9	10	2
			женски <i>female</i>	24	-	-	-	-	2	8	7	6	-	1
		V	мушки <i>male</i>	4	-	-	-	-	-	4	-	-	-	-
			женски <i>female</i>	12	-	-	-	-	2	8	2	-	-	-
VI		мушки <i>male</i>	7	-	-	-	-	-	-	6	-	1	-	
		женски <i>female</i>	5	-	-	-	-	-	-	5	-	-	-	
VII		мушки <i>male</i>	12	-	-	-	-	-	-	-	9	2	1	
		женски <i>female</i>	6	-	-	-	-	-	-	-	6	-	-	
VIII		мушки <i>male</i>	8	-	-	-	-	-	-	-	-	7	1	
		женски <i>female</i>	1	-	-	-	-	-	-	-	-	-	1	

2.11. УЧЕНИЦИ РЕДОВНИХ ОСНОВНИХ ШКОЛА ВИШИХ РАЗРЕДА (V-VIII) ПО ПОЛУ И ГОДИНИ РОЂЕЊА НА КРАЈУ ШКОЛСКЕ  
1999/2000. ГОД.  
PUPILS OF REGULAR BASIC SCHOOLS, HIGHER GRADES (V - VIII), BY SEX AND YEAR OF BIRTH AT THE END OF THE  
SCHOOL YEAR 1999/2000

(наставак-continued)

	Разред Grade	Пол Sex	Укупно Total	Година рођења Year of birth										
				1993 и касније 1993 and later	1992	1991	1990	1989	1988	1987	1986	1985	1984 и раније 1984 and earlier	
Соколац <i>Sokolac</i>	V - VIII	мушки <i>male</i>	389	-	-	-	-	6	84	94	106	92	7	
		женски <i>female</i>	358	-	-	-	-	4	91	86	101	75	1	
	V	мушки <i>male</i>	93	-	-	-	-	6	82	3	2	-	-	
		женски <i>female</i>	95	-	-	-	-	4	87	4	-	-	-	
	VI	мушки <i>male</i>	91	-	-	-	-	-	2	85	3	1	-	
		женски <i>female</i>	83	-	-	-	-	-	4	77	2	-	-	
	VII	мушки <i>male</i>	105	-	-	-	-	-	-	6	94	3	2	
		женски <i>female</i>	98	-	-	-	-	-	-	5	91	2	-	
	VIII	мушки <i>male</i>	100	-	-	-	-	-	-	-	7	88	5	
		женски <i>female</i>	82	-	-	-	-	-	-	-	8	73	1	
Србац <i>Srbac</i>	V - VIII	мушки <i>male</i>	488	-	-	-	-	12	118	114	126	116	2	
		женски <i>female</i>	486	-	-	-	-	11	112	128	129	102	4	
	V	мушки <i>male</i>	131	-	-	-	-	12	112	7	-	-	-	
		женски <i>female</i>	113	-	-	-	-	11	97	5	-	-	-	
	VI	мушки <i>male</i>	109	-	-	-	-	-	6	99	3	1	-	
		женски <i>female</i>	131	-	-	-	-	-	15	112	4	-	-	
	VII	мушки <i>male</i>	124	-	-	-	-	-	-	8	107	8	1	
		женски <i>female</i>	114	-	-	-	-	-	-	11	100	2	1	
	VIII	мушки <i>male</i>	124	-	-	-	-	-	-	-	16	107	1	
		женски <i>female</i>	128	-	-	-	-	-	-	-	25	100	3	
Србиње <i>Srbinja</i>	V - VIII	мушки <i>male</i>	547	-	-	-	-	4	128	126	151	117	21	
		женски <i>female</i>	518	-	-	-	-	2	122	118	151	111	14	
	V	мушки <i>male</i>	132	-	-	-	-	4	122	6	-	-	-	
		женски <i>female</i>	125	-	-	-	-	2	117	6	-	-	-	
	VI	мушки <i>male</i>	147	-	-	-	-	-	6	117	21	3	-	
		женски <i>female</i>	116	-	-	-	-	-	5	107	4	-	-	
	VII	мушки <i>male</i>	153	-	-	-	-	-	-	3	129	17	4	
		женски <i>female</i>	148	-	-	-	-	-	-	5	139	4	-	
	VIII	мушки <i>male</i>	115	-	-	-	-	-	-	-	1	97	17	
		женски <i>female</i>	129	-	-	-	-	-	-	-	8	107	14	
Сребреница <i>Srebrenica</i>	V - VIII	мушки <i>male</i>	208	-	-	-	-	4	46	54	56	42	6	
		женски <i>female</i>	222	-	-	-	-	5	40	59	66	45	7	
	V	мушки <i>male</i>	49	-	-	-	-	4	43	2	-	-	-	
		женски <i>female</i>	40	-	-	-	-	5	33	2	-	-	-	
	VI	мушки <i>male</i>	56	-	-	-	-	-	3	49	4	-	-	
		женски <i>female</i>	68	-	-	-	-	-	7	56	5	-	-	
	VII	мушки <i>male</i>	57	-	-	-	-	-	-	3	50	4	-	
		женски <i>female</i>	60	-	-	-	-	-	-	1	57	2	-	
	VIII	мушки <i>male</i>	46	-	-	-	-	-	-	-	2	38	6	
		женски <i>female</i>	54	-	-	-	-	-	-	-	4	43	7	

2.11. УЧЕНИЦИ РЕДОВНИХ ОСНОВНИХ ШКОЛА ВИШИХ РАЗРЕДА (V-VIII) ПО ПОЛУ И ГОДИНИ РОЂЕЊА НА КРАЈУ ШКОЛСКЕ  
1999/2000. ГОД.  
PUPILS OF REGULAR BASIC SCHOOLS, HIGHER GRADES (V - VIII), BY SEX AND YEAR OF BIRTH AT THE END OF THE  
SCHOOL YEAR 1999/2000

(наставак-continued)

	Разред Grade	Пол Sex	Укупно Total	Година рођења Year of birth										
				1993 и касније 1993 and later	1992	1991	1990	1989	1988	1987	1986	1985	1984 и раније 1984 and earlier	
Српска Илиџа <i>Srpska Ilidža</i>	V - VIII	мушки <i>male</i>	424	-	-	-	2	40	110	98	120	50	4	
		женски <i>female</i>	370	-	-	-	4	30	80	97	110	47	2	
	V	мушки <i>male</i>	115	-	-	-	2	38	75	-	-	-	-	
		женски <i>female</i>	79	-	-	-	4	30	44	1	-	-	-	
	VI	мушки <i>male</i>	99	-	-	-	-	2	35	62	-	-	-	
		женски <i>female</i>	88	-	-	-	-	-	33	53	2	-	-	
	VII	мушки <i>male</i>	89	-	-	-	-	-	-	35	52	2	-	
		женски <i>female</i>	96	-	-	-	-	-	3	40	51	2	-	
	VIII	мушки <i>male</i>	121	-	-	-	-	-	-	1	68	48	4	
		женски <i>female</i>	107	-	-	-	-	-	-	3	57	45	2	
Српска Костајница <i>Srpska Kostajnica</i>	V - VIII	мушки <i>male</i>	123	-	-	-	-	-	28	31	28	36	-	
		женски <i>female</i>	127	-	-	-	-	-	18	32	37	40	-	
	V	мушки <i>male</i>	28	-	-	-	-	-	28	-	-	-	-	
		женски <i>female</i>	18	-	-	-	-	-	18	-	-	-	-	
	VI	мушки <i>male</i>	31	-	-	-	-	-	-	31	-	-	-	
		женски <i>female</i>	32	-	-	-	-	-	-	32	-	-	-	
	VII	мушки <i>male</i>	28	-	-	-	-	-	-	-	28	-	-	
		женски <i>female</i>	37	-	-	-	-	-	-	-	37	-	-	
	VIII	мушки <i>male</i>	36	-	-	-	-	-	-	-	-	36	-	
		женски <i>female</i>	40	-	-	-	-	-	-	-	-	40	-	
Српски Брод <i>Srpski Brod</i>	V - VIII	мушки <i>male</i>	345	-	-	-	-	2	78	94	96	75	-	
		женски <i>female</i>	303	-	-	-	-	3	84	85	64	67	-	
	V	мушки <i>male</i>	76	-	-	-	-	2	74	-	-	-	-	
		женски <i>female</i>	83	-	-	-	-	3	80	-	-	-	-	
	VI	мушки <i>male</i>	95	-	-	-	-	-	4	91	-	-	-	
		женски <i>female</i>	84	-	-	-	-	-	4	80	-	-	-	
	VII	мушки <i>male</i>	95	-	-	-	-	-	-	3	92	-	-	
		женски <i>female</i>	65	-	-	-	-	-	-	5	60	-	-	
	VIII	мушки <i>male</i>	79	-	-	-	-	-	-	-	4	75	-	
		женски <i>female</i>	71	-	-	-	-	-	-	-	4	67	-	
Српски Дрвар <i>Srpski Drvar</i>	V - VIII	мушки <i>male</i>	-	-	-	-	-	-	-	-	-	-	-	
		женски <i>female</i>	-	-	-	-	-	-	-	-	-	-	-	
	V	мушки <i>male</i>	-	-	-	-	-	-	-	-	-	-	-	
		женски <i>female</i>	-	-	-	-	-	-	-	-	-	-	-	
	VI	мушки <i>male</i>	-	-	-	-	-	-	-	-	-	-	-	
		женски <i>female</i>	-	-	-	-	-	-	-	-	-	-	-	
	VII	мушки <i>male</i>	-	-	-	-	-	-	-	-	-	-	-	
		женски <i>female</i>	-	-	-	-	-	-	-	-	-	-	-	
	VIII	мушки <i>male</i>	-	-	-	-	-	-	-	-	-	-	-	
		женски <i>female</i>	-	-	-	-	-	-	-	-	-	-	-	



2.11. УЧЕНИЦИ РЕДОВНИХ ОСНОВНИХ ШКОЛА ВИШИХ РАЗРЕДА (V-VIII) ПО ПОЛУ И ГОДИНИ РОЂЕЊА НА КРАЈУ ШКОЛСКЕ  
1999/2000. ГОД.  
PUPILS OF REGULAR BASIC SCHOOLS, HIGHER GRADES (V - VIII), BY SEX AND YEAR OF BIRTH AT THE END OF THE  
SCHOOL YEAR 1999/2000

(наставак-continued)

	Разред Grade	Пол Sex	Укупно Total	Година рођења Year of birth										
				1993 и касније 1993 and later	1992	1991	1990	1989	1988	1987	1986	1985	1984 и раније 1984 and earlier	
Српски Купрес <i>Srpski Kupres</i>	V - VIII	мушки <i>male</i>	-	-	-	-	-	-	-	-	-	-	-	-
		женски <i>female</i>	-	-	-	-	-	-	-	-	-	-	-	-
	V	мушки <i>male</i>	-	-	-	-	-	-	-	-	-	-	-	-
		женски <i>female</i>	-	-	-	-	-	-	-	-	-	-	-	-
	VI	мушки <i>male</i>	-	-	-	-	-	-	-	-	-	-	-	-
		женски <i>female</i>	-	-	-	-	-	-	-	-	-	-	-	-
	VII	мушки <i>male</i>	-	-	-	-	-	-	-	-	-	-	-	-
		женски <i>female</i>	-	-	-	-	-	-	-	-	-	-	-	-
	VIII	мушки <i>male</i>	-	-	-	-	-	-	-	-	-	-	-	-
		женски <i>female</i>	-	-	-	-	-	-	-	-	-	-	-	-
Српски Мостар <i>Srpski Mostar</i>	V - VIII	мушки <i>male</i>	-	-	-	-	-	-	-	-	-	-	-	-
		женски <i>female</i>	-	-	-	-	-	-	-	-	-	-	-	-
	V	мушки <i>male</i>	-	-	-	-	-	-	-	-	-	-	-	-
		женски <i>female</i>	-	-	-	-	-	-	-	-	-	-	-	-
	VI	мушки <i>male</i>	-	-	-	-	-	-	-	-	-	-	-	-
		женски <i>female</i>	-	-	-	-	-	-	-	-	-	-	-	-
	VII	мушки <i>male</i>	-	-	-	-	-	-	-	-	-	-	-	-
		женски <i>female</i>	-	-	-	-	-	-	-	-	-	-	-	-
	VIII	мушки <i>male</i>	-	-	-	-	-	-	-	-	-	-	-	-
		женски <i>female</i>	-	-	-	-	-	-	-	-	-	-	-	-
Српски Сански Мост <i>Srpski Sanski Most</i>	V - VIII	мушки <i>male</i>	28	-	-	-	-	-	5	10	6	4	3	
		женски <i>female</i>	23	-	-	-	-	-	5	7	5	5	1	
	V	мушки <i>male</i>	6	-	-	-	-	-	5	1	-	-	-	
		женски <i>female</i>	6	-	-	-	-	-	5	1	-	-	-	
	VI	мушки <i>male</i>	9	-	-	-	-	-	-	9	-	-	-	
		женски <i>female</i>	7	-	-	-	-	-	-	6	1	-	-	
	VII	мушки <i>male</i>	5	-	-	-	-	-	-	-	5	-	-	
		женски <i>female</i>	4	-	-	-	-	-	-	-	4	-	-	
	VIII	мушки <i>male</i>	8	-	-	-	-	-	-	-	1	4	3	
		женски <i>female</i>	6	-	-	-	-	-	-	-	-	5	1	
Српски Стари Град <i>Srpski Stari Grad</i>	V - VIII	мушки <i>male</i>	-	-	-	-	-	-	-	-	-	-	-	
		женски <i>female</i>	-	-	-	-	-	-	-	-	-	-	-	
	V	мушки <i>male</i>	-	-	-	-	-	-	-	-	-	-	-	
		женски <i>female</i>	-	-	-	-	-	-	-	-	-	-	-	
	VI	мушки <i>male</i>	-	-	-	-	-	-	-	-	-	-	-	
		женски <i>female</i>	-	-	-	-	-	-	-	-	-	-	-	
	VII	мушки <i>male</i>	-	-	-	-	-	-	-	-	-	-	-	
		женски <i>female</i>	-	-	-	-	-	-	-	-	-	-	-	
	VIII	мушки <i>male</i>	-	-	-	-	-	-	-	-	-	-	-	
		женски <i>female</i>	-	-	-	-	-	-	-	-	-	-	-	

2.11. УЧЕНИЦИ РЕДОВНИХ ОСНОВНИХ ШКОЛА ВИШИХ РАЗРЕДА (V-VIII) ПО ПОЛУ И ГОДИНИ РОЂЕЊА НА КРАЈУ ШКОЛСКЕ  
1999/2000. ГОД.  
PUPILS OF REGULAR BASIC SCHOOLS, HIGHER GRADES (V - VIII), BY SEX AND YEAR OF BIRTH AT THE END OF THE  
SCHOOL YEAR 1999/2000

(наставак-continued)

	Разред Grade	Пол Sex	Укупно Total	Година рођења Year of birth										
				1993 и касније 1993 and later	1992	1991	1990	1989	1988	1987	1986	1985	1984 и раније 1984 and earlier	
Српско Горажде <i>Srpsko Goražde</i>	V - VIII	мушки <i>male</i>	27	-	-	-	-	-	-	5	8	7	7	-
		женски <i>female</i>	22	-	-	-	-	-	-	6	4	6	6	-
	V	мушки <i>male</i>	4	-	-	-	-	-	-	4	-	-	-	-
		женски <i>female</i>	6	-	-	-	-	-	-	6	-	-	-	-
	VI	мушки <i>male</i>	10	-	-	-	-	-	-	1	7	2	-	-
		женски <i>female</i>	3	-	-	-	-	-	-	-	3	-	-	-
	VII	мушки <i>male</i>	7	-	-	-	-	-	-	-	1	5	1	-
		женски <i>female</i>	7	-	-	-	-	-	-	-	1	5	1	-
	VIII	мушки <i>male</i>	6	-	-	-	-	-	-	-	-	-	6	-
		женски <i>female</i>	6	-	-	-	-	-	-	-	-	1	5	-
Српско Ново Сарајево <i>Srpsko Novo Sarajevo</i>	V - VIII	мушки <i>male</i>	193	-	-	-	-	-	14	55	36	57	28	3
		женски <i>female</i>	166	-	-	-	-	-	11	45	36	40	34	-
	V	мушки <i>male</i>	59	-	-	-	-	-	14	44	1	-	-	-
		женски <i>female</i>	46	-	-	-	-	-	11	35	-	-	-	-
	VI	мушки <i>male</i>	33	-	-	-	-	-	-	11	22	-	-	-
		женски <i>female</i>	36	-	-	-	-	-	-	10	26	-	-	-
	VII	мушки <i>male</i>	57	-	-	-	-	-	-	-	13	44	-	-
		женски <i>female</i>	36	-	-	-	-	-	-	-	10	26	-	-
	VIII	мушки <i>male</i>	44	-	-	-	-	-	-	-	-	13	28	3
		женски <i>female</i>	48	-	-	-	-	-	-	-	-	14	34	-
Српско Орашје <i>Srpsko Orašje</i>	V - VIII	мушки <i>male</i>	39	-	-	-	-	-	2	9	7	7	13	1
		женски <i>female</i>	38	-	-	-	-	-	1	9	12	4	12	-
	V	мушки <i>male</i>	11	-	-	-	-	-	2	9	-	-	-	-
		женски <i>female</i>	8	-	-	-	-	-	1	6	1	-	-	-
	VI	мушки <i>male</i>	8	-	-	-	-	-	-	-	7	1	-	-
		женски <i>female</i>	16	-	-	-	-	-	-	3	10	1	2	-
	VII	мушки <i>male</i>	11	-	-	-	-	-	-	-	-	6	5	-
		женски <i>female</i>	4	-	-	-	-	-	-	-	1	2	1	-
	VIII	мушки <i>male</i>	9	-	-	-	-	-	-	-	-	-	8	1
		женски <i>female</i>	10	-	-	-	-	-	-	-	-	1	9	-
Теслић <i>Teslić</i>	V - VIII	мушки <i>male</i>	1164	-	-	-	-	-	36	288	281	297	260	2
		женски <i>female</i>	1124	-	-	-	1	34	269	296	267	250	-	7
	V	мушки <i>male</i>	288	-	-	-	-	-	33	249	6	-	-	-
		женски <i>female</i>	273	-	-	-	1	33	232	6	1	-	-	-
	VI	мушки <i>male</i>	289	-	-	-	-	-	3	35	238	10	3	-
		женски <i>female</i>	294	-	-	-	-	-	1	35	254	4	-	-
	VII	мушки <i>male</i>	279	-	-	-	-	-	-	4	34	238	3	-
		женски <i>female</i>	274	-	-	-	-	-	-	2	34	233	4	1
	VIII	мушки <i>male</i>	308	-	-	-	-	-	-	-	3	49	254	2
		женски <i>female</i>	283	-	-	-	-	-	-	-	2	29	246	6

2.11. УЧЕНИЦИ РЕДОВНИХ ОСНОВНИХ ШКОЛА ВИШИХ РАЗРЕДА (V-VIII) ПО ПОЛУ И ГОДИНИ РОЂЕЊА НА КРАЈУ ШКОЛСКЕ  
1999/2000. ГОД.  
PUPILS OF REGULAR BASIC SCHOOLS, HIGHER GRADES (V - VIII), BY SEX AND YEAR OF BIRTH AT THE END OF THE  
SCHOOL YEAR 1999/2000

(наставак-continued)

	Разред Grade	Пол Sex	Укупно Total	Година рођења Year of birth										
				1993 и касније 1993 and later	1992	1991	1990	1989	1988	1987	1986	1985	1984 и раније 1984 and earlier	
Требиње <i>Trebinje</i>	V - VIII	мушки <i>male</i>	831	-	-	-	2	38	196	234	230	121	10	
		женски <i>female</i>	841	-	-	-	1	40	216	222	244	116	2	
	V	мушки <i>male</i>	190	-	-	-	2	36	152	-	-	-	-	
		женски <i>female</i>	214	-	-	-	1	39	174	-	-	-	-	
	VI	мушки <i>male</i>	210	-	-	-	-	2	42	166	-	-	-	
		женски <i>female</i>	223	-	-	-	-	1	40	181	1	-	-	
	VII	мушки <i>male</i>	222	-	-	-	-	-	2	68	151	1	-	
		женски <i>female</i>	208	-	-	-	-	-	2	41	161	4	-	
	VIII	мушки <i>male</i>	209	-	-	-	-	-	-	-	-	79	120	10
		женски <i>female</i>	196	-	-	-	-	-	-	-	-	82	112	2
Трново <i>Trnovo</i>	V - VIII	мушки <i>male</i>	36	-	-	-	-	2	9	10	6	7	2	
		женски <i>female</i>	43	-	-	-	-	3	10	9	12	8	1	
	V	мушки <i>male</i>	12	-	-	-	-	2	9	1	-	-	-	
		женски <i>female</i>	10	-	-	-	-	3	7	-	-	-	-	
	VI	мушки <i>male</i>	8	-	-	-	-	-	-	8	-	-	-	
		женски <i>female</i>	11	-	-	-	-	-	2	8	1	-	-	
	VII	мушки <i>male</i>	8	-	-	-	-	-	-	1	6	1	-	
		женски <i>female</i>	12	-	-	-	-	-	1	1	9	1	-	
	VIII	мушки <i>male</i>	8	-	-	-	-	-	-	-	-	6	2	
		женски <i>female</i>	10	-	-	-	-	-	-	-	2	7	1	
Угљевик <i>Ugljevik</i>	V - VIII	мушки <i>male</i>	474	-	-	-	-	12	133	107	117	97	8	
		женски <i>female</i>	461	-	-	-	-	8	106	118	131	92	6	
	V	мушки <i>male</i>	130	-	-	-	-	12	115	2	1	-	-	
		женски <i>female</i>	102	-	-	-	-	8	94	-	-	-	-	
	VI	мушки <i>male</i>	110	-	-	-	-	-	18	91	1	-	-	
		женски <i>female</i>	116	-	-	-	-	-	12	102	1	1	-	
	VII	мушки <i>male</i>	119	-	-	-	-	-	-	14	102	2	1	
		женски <i>female</i>	130	-	-	-	-	-	-	16	114	-	-	
	VIII	мушки <i>male</i>	115	-	-	-	-	-	-	-	13	95	7	
		женски <i>female</i>	113	-	-	-	-	-	-	-	16	91	6	
Хан Пијесак <i>Han Pijesak</i>	V - VIII	мушки <i>male</i>	112	-	-	-	-	-	22	28	28	34	-	
		женски <i>female</i>	110	-	-	-	-	-	29	33	20	28	-	
	V	мушки <i>male</i>	22	-	-	-	-	-	22	-	-	-	-	
		женски <i>female</i>	29	-	-	-	-	-	29	-	-	-	-	
	VI	мушки <i>male</i>	28	-	-	-	-	-	-	28	-	-	-	
		женски <i>female</i>	33	-	-	-	-	-	-	33	-	-	-	
	VII	мушки <i>male</i>	28	-	-	-	-	-	-	-	28	-	-	
		женски <i>female</i>	20	-	-	-	-	-	-	-	20	-	-	
	VIII	мушки <i>male</i>	34	-	-	-	-	-	-	-	-	34	-	
		женски <i>female</i>	28	-	-	-	-	-	-	-	-	28	-	

2.11. УЧЕНИЦИ РЕДОВНИХ ОСНОВНИХ ШКОЛА ВИШИХ РАЗРЕДА (V-VIII) ПО ПОЛУ И ГОДИНИ РОЂЕЊА НА КРАЈУ ШКОЛСКЕ  
1999/2000. ГОД.  
PUPILS OF REGULAR BASIC SCHOOLS, HIGHER GRADES (V - VIII), BY SEX AND YEAR OF BIRTH AT THE END OF THE  
SCHOOL YEAR 1999/2000

(наставак-continued)

	Разред Grade	Пол Sex	Укупно Total	Година рођења Year of birth										
				1993 и касније 1993 and later	1992	1991	1990	1989	1988	1987	1986	1985	1984 и раније 1984 and earlier	
Чајниче <i>Čajniče</i>	V - VIII	мушки <i>male</i>	161	-	-	-	-	-	-	40	44	39	38	-
		женски <i>female</i>	146	-	-	-	-	-	-	38	42	33	33	-
	V	мушки <i>male</i>	40	-	-	-	-	-	-	40	-	-	-	-
		женски <i>female</i>	38	-	-	-	-	-	-	38	-	-	-	-
	VI	мушки <i>male</i>	44	-	-	-	-	-	-	-	44	-	-	-
		женски <i>female</i>	42	-	-	-	-	-	-	-	42	-	-	-
	VII	мушки <i>male</i>	39	-	-	-	-	-	-	-	-	-	39	-
		женски <i>female</i>	32	-	-	-	-	-	-	-	-	-	32	-
	VIII	мушки <i>male</i>	38	-	-	-	-	-	-	-	-	-	-	38
		женски <i>female</i>	34	-	-	-	-	-	-	-	-	-	1	33
Челинац <i>Čelinac</i>	V - VIII	мушки <i>male</i>	521	-	-	-	-	-	2	129	127	122	134	7
		женски <i>female</i>	533	-	-	-	-	-	5	127	118	143	139	1
	V	мушки <i>male</i>	131	-	-	-	-	-	2	123	5	1	-	-
		женски <i>female</i>	127	-	-	-	-	-	5	118	4	-	-	-
	VI	мушки <i>male</i>	129	-	-	-	-	-	-	6	117	6	-	-
		женски <i>female</i>	122	-	-	-	-	-	-	9	109	4	-	-
	VII	женски <i>female</i>	123	-	-	-	-	-	-	-	5	112	6	-
		мушки <i>male</i>	137	-	-	-	-	-	-	-	5	131	1	-
	VIII	мушки <i>male</i>	138	-	-	-	-	-	-	-	-	3	128	7
		женски <i>female</i>	147	-	-	-	-	-	-	-	-	8	138	1
Шамац <i>Šamac</i>	V - VIII	мушки <i>male</i>	464	-	-	-	-	-	8	95	125	130	100	6
		женски <i>female</i>	460	-	-	-	-	-	9	109	114	121	105	2
	V	мушки <i>male</i>	99	-	-	-	-	-	8	89	2	-	-	-
		женски <i>female</i>	111	-	-	-	-	-	9	100	2	-	-	-
	VI	мушки <i>male</i>	124	-	-	-	-	-	-	6	114	2	1	1
		женски <i>female</i>	106	-	-	-	-	-	-	9	95	2	-	-
	VII	мушки <i>male</i>	118	-	-	-	-	-	-	-	8	99	11	-
		женски <i>female</i>	116	-	-	-	-	-	-	-	17	94	5	-
	VIII	мушки <i>male</i>	123	-	-	-	-	-	-	-	1	29	88	5
		женски <i>female</i>	127	-	-	-	-	-	-	-	-	25	100	2
Шековићи <i>Šekovići</i>	V - VIII	мушки <i>male</i>	237	-	-	-	-	-	3	52	63	61	58	-
		женски <i>female</i>	263	-	-	-	-	-	1	64	61	67	70	-
	V	мушки <i>male</i>	56	-	-	-	-	-	3	52	1	-	-	-
		женски <i>female</i>	65	-	-	-	-	-	1	64	-	-	-	-
	VI	мушки <i>male</i>	62	-	-	-	-	-	-	-	62	-	-	-
		женски <i>female</i>	61	-	-	-	-	-	-	-	61	-	-	-
	VII	мушки <i>male</i>	63	-	-	-	-	-	-	-	-	61	2	-
		женски <i>female</i>	68	-	-	-	-	-	-	-	-	66	2	-
	VIII	мушки <i>male</i>	56	-	-	-	-	-	-	-	-	-	56	-
		женски <i>female</i>	69	-	-	-	-	-	-	-	-	1	68	-

2.11. УЧЕНИЦИ РЕДОВНИХ ОСНОВНИХ ШКОЛА ВИШИХ РАЗРЕДА (V-VIII) ПО ПОЛУ И ГОДИНИ РОЂЕЊА НА КРАЈУ ШКОЛСКЕ  
1999/2000. ГОД.  
PUPILS OF REGULAR BASIC SCHOOLS, HIGHER GRADES (V - VIII), BY SEX AND YEAR OF BIRTH AT THE END OF THE  
SCHOOL YEAR 1999/2000

(наставак-continued)

	Разред Grade	Пол Sex	Укупно Total	Година рођења Year of birth										
				1993 и касније 1993 and later	1992	1991	1990	1989	1988	1987	1986	1985	1984 и раније 1984 and earlier	
Шипово <i>Šipovo</i>	V - VIII	мушки <i>male</i>	289	-	-	-	-	58	81	57	92	1	-	
		женски <i>female</i>	295	-	-	-	-	50	79	70	96	-	-	
	V	мушки <i>male</i>	62	-	-	-	-	58	3	1	-	-	-	
		женски <i>female</i>	53	-	-	-	-	50	1	1	1	-	-	
	VI	мушки <i>male</i>	85	-	-	-	-	-	78	3	4	-	-	
		женски <i>female</i>	82	-	-	-	-	-	78	2	2	-	-	
	VII	мушки <i>male</i>	59	-	-	-	-	-	-	53	5	1	-	
		женски <i>female</i>	71	-	-	-	-	-	-	67	4	-	-	
	VIII	мушки <i>male</i>	83	-	-	-	-	-	-	-	83	-	-	
		женски <i>female</i>	89	-	-	-	-	-	-	-	89	-	-	

2.12. НАСТАВНО ОСОБЉЕ НИЖИХ РАЗРЕДА ( I-IV) РЕДОВНИХ ОСНОВНИХ ШКОЛА ПО ПОЛУ И ВРСТИ РАДНОГ ОДНОСА НА КРАЈУ ШКОЛСКЕ 1999/2000. ГОД.  
TEACHING STAFF IN LOWER GRADES (I-IV) OF REGULAR BASIC SCHOOLS BY SEX AND MODE OF EMPLOYMENT AT THE END OF THE SCHOOL YEAR 1999/2000

	Укупно <i>Total</i>		Са пуним радним временом <i>Working full-time</i>				Са краћим од пуног радног времена <i>Working part-time</i>			
			на неодређено вријеме <i>on a permanent basis</i>		на одређено вријеме <i>on a temporary basis</i>		на неодређено вријеме <i>on a permanent basis</i>		на одређено вријеме <i>on a temporary basis</i>	
	свега <i>all</i>	жене <i>females</i>	свега <i>all</i>	жене <i>females</i>	свега <i>all</i>	жене <i>females</i>	свега <i>all</i>	жене <i>females</i>	свега <i>all</i>	жене <i>females</i>
УКУПНО <i>TOTAL</i>	3012	2162	2815	2029	182	130	9	-	6	3
Бања Лука <i>Banja Luka</i>	399	319	378	302	19	16	-	-	2	1
Берковићи <i>Berkovići</i>	9	4	9	4	-	-	-	-	-	-
Бијељина <i>Bijeljina</i>	224	177	213	170	10	7	-	-	1	-
Билећа <i>Bileća</i>	40	24	39	23	1	1	-	-	-	-
Братунац <i>Bratunac</i>	53	46	53	46	-	-	-	-	-	-
Брчко <i>Brčko</i>	85	59	71	52	14	7	-	-	-	-
Вишеград <i>Višegrad</i>	32	18	31	18	-	-	-	-	1	-
Власеница <i>Vlasenica</i>	25	15	25	15	-	-	-	-	-	-
Вукоставље <i>Vukosavlje</i>	6	4	6	4	-	-	-	-	-	-
Гацко <i>Gacko</i>	31	22	27	19	4	3	-	-	-	-
Градишка <i>Gradiška</i>	127	102	121	97	6	5	-	-	-	-
Дервента <i>Derventa</i>	78	52	75	50	2	1	-	-	1	1
Добој <i>Doboј</i>	130	93	129	92	1	1	-	-	-	-
Зворник <i>Zvornik</i>	135	79	121	76	5	3	9	-	-	-
Језеро <i>Jezero</i>	5	3	5	3	-	-	-	-	-	-
Калиновик <i>Kalinovik</i>	8	3	8	3	-	-	-	-	-	-
Кнежево <i>Kneževo</i>	34	22	26	18	8	4	-	-	-	-

2.12. НАСТАВНО ОСОБЉЕ НИЖИХ РАЗРЕДА ( I-IV) РЕДОВНИХ ОСНОВНИХ ШКОЛА ПО ПОЛУ И ВРСТИ РАДНОГ ОДНОСА НА КРАЈУ ШКОЛСКЕ 1999/2000. ГОД.  
TEACHING STAFF IN LOWER GRADES (I-IV) OF REGULAR BASIC SCHOOLS BY SEX AND MODE OF EMPLOYMENT AT THE END OF THE SCHOOL YEAR 1999/2000

(наставак-continued)

	Укупно Total		Са пуним радним временом Working full-time				Са краћим од пуног радног времена Working part-time			
			на неодређено вријеме on a permanent basis		на одређено вријеме on a temporary basis		на неодређено вријеме on a permanent basis		на одређено вријеме on a temporary basis	
	свега all	жене females	свега all	жене females	свега all	жене females	свега all	жене females	свега all	жене females
Козарска Дубица <i>Kozarska Dubica</i>	49	39	44	35	5	4	-	-	-	-
Котор Варош <i>Kotor Varoš</i>	49	26	46	25	3	1	-	-	-	-
Крупа на Уни <i>Krupa na Uni</i>	6	6	6	6	-	-	-	-	-	-
Лакташи <i>Laktaši</i>	73	55	67	51	6	4	-	-	-	-
Лопаре <i>Lopare</i>	37	26	37	26	-	-	-	-	-	-
Љубиње <i>Ljubinje</i>	10	9	10	9	-	-	-	-	-	-
Милићи <i>Milići</i>	20	13	20	13	-	-	-	-	-	-
Модрича <i>Modriča</i>	53	33	52	33	1	-	-	-	-	-
Мркоњић Град <i>Mrkonjić Grad</i>	62	31	61	30	1	1	-	-	-	-
Невесинје <i>Nevesinje</i>	35	21	28	17	7	4	-	-	-	-
Нови Град <i>Novi Grad</i>	68	51	60	45	8	6	-	-	-	-
Осмаци <i>Osmaci</i>	9	5	9	5	-	-	-	-	-	-
Пале <i>Pale</i>	63	45	59	42	4	3	-	-	-	-
Пелагићево <i>Pelagićevo</i>	10	7	10	7	-	-	-	-	-	-
Петровац <i>Petrovac</i>	-	-	-	-	-	-	-	-	-	-
Петрово <i>Petrovo</i>	17	15	16	14	1	1	-	-	-	-
Приједор <i>Prijedor</i>	204	164	199	159	5	5	-	-	-	-
Прњавор <i>Prnjavor</i>	101	68	90	60	11	8	-	-	-	-

2.12. НАСТАВНО ОСОБЉЕ НИЖИХ РАЗРЕДА ( I-IV) РЕДОВНИХ ОСНОВНИХ ШКОЛА ПО ПОЛУ И ВРСТИ РАДНОГ ОДНОСА НА КРАЈУ ШКОЛСКЕ 1999/2000. ГОД.  
TEACHING STAFF IN LOWER GRADES (I-IV) OF REGULAR BASIC SCHOOLS BY SEX AND MODE OF EMPLOYMENT AT THE END OF THE SCHOOL YEAR 1999/2000

(наставак-continued)

	Укупно Total		Са пуним радним временом Working full-time				Са краћим од пуног радног времена Working part-time			
			на неодређено вријеме on a permanent basis		на одређено вријеме on a temporary basis		на неодређено вријеме on a permanent basis		на одређено вријеме on a temporary basis	
	свега all	жене females	свега all	жене females	свега all	жене females	свега all	жене females	свега all	жене females
Рибник <i>Ribnik</i>	23	13	23	13	-	-	-	-	-	-
Рогатица <i>Rogatica</i>	28	16	26	15	2	1	-	-	-	-
Рудо <i>Rudo</i>	28	21	28	21	-	-	-	-	-	-
Скелани <i>Skelani</i>	3	3	3	3	-	-	-	-	-	-
Соколац <i>Sokolac</i>	26	16	26	16	-	-	-	-	-	-
Србац <i>Srbac</i>	58	45	43	32	14	12	-	-	1	1
Србиње <i>Srbinja</i>	48	31	48	31	-	-	-	-	-	-
Сребреница <i>Srebrenica</i>	18	16	16	14	2	2	-	-	-	-
Српска Илиџа <i>Srpska Ilidža</i>	25	18	24	17	1	1	-	-	-	-
Српска Костајница <i>Srpska Kostajnica</i>	17	13	11	9	6	4	-	-	-	-
Српски Брод <i>Srpski Brod</i>	23	19	23	19	-	-	-	-	-	-
Српски Дрвар <i>Srpski Drvar</i>	-	-	-	-	-	-	-	-	-	-
Српски Купрес <i>Srpski Kupres</i>	-	-	-	-	-	-	-	-	-	-
Српски Мостар <i>Srpski Mostar</i>	-	-	-	-	-	-	-	-	-	-
Српски Сански Мост <i>Srpski Sanski Most</i>	9	7	8	6	1	1	-	-	-	-
Српски Стари Град <i>Srpski Stari Grad</i>	-	-	-	-	-	-	-	-	-	-
Српско Горажде <i>Srpsko Goražde</i>	2	-	2	-	-	-	-	-	-	-
Српско Ново Сарајево <i>Srpsko Novo Sarajevo</i>	18	15	15	14	3	1	-	-	-	-



2.12. НАСТАВНО ОСОБЉЕ НИЖИХ РАЗРЕДА ( I-IV) РЕДОВНИХ ОСНОВНИХ ШКОЛА ПО ПОЛУ И ВРСТИ РАДНОГ ОДНОСА НА КРАЈУ ШКОЛСКЕ 1999/2000. ГОД.  
TEACHING STAFF IN LOWER GRADES (I-IV) OF REGULAR BASIC SCHOOLS BY SEX AND MODE OF EMPLOYMENT AT THE END OF THE SCHOOL YEAR 1999/2000

(наставак-continued)

	Укупно <i>Total</i>		Са пуним радним временом <i>Working full-time</i>				Са краћим од пуног радног времена <i>Working part-time</i>			
			на неодређено вријеме <i>on a permanent basis</i>		на одређено вријеме <i>on a temporary basis</i>		на неодређено вријеме <i>on a permanent basis</i>		на одређено вријеме <i>on a temporary basis</i>	
	<i>all</i>	<i>females</i>	<i>all</i>	<i>females</i>	<i>all</i>	<i>females</i>	<i>all</i>	<i>females</i>	<i>all</i>	<i>females</i>
Српско Орашје <i>Srpsko Orašje</i>	6	4	4	2	2	2	-	-	-	-
Теслић <i>Teslić</i>	118	79	107	71	11	8	-	-	-	-
Требиње <i>Trebinje</i>	65	53	62	50	3	3	-	-	-	-
Трново <i>Trnovo</i>	4	3	4	3	-	-	-	-	-	-
Угљевик <i>Ugljevik</i>	44	34	39	29	5	5	-	-	-	-
Хан Пијесак <i>Han Pijesak</i>	8	5	8	5	-	-	-	-	-	-
Чајниче <i>Čajniče</i>	14	7	9	5	5	2	-	-	-	-
Челинац <i>Čelinac</i>	48	32	48	32	-	-	-	-	-	-
Шамац <i>Šamac</i>	41	23	40	23	1	-	-	-	-	-
Шековићи <i>Šekovići</i>	23	16	19	13	4	3	-	-	-	-
Шипово <i>Šipovo</i>	28	17	28	17	-	-	-	-	-	-

2.13. НАСТАВНО ОСОБЉЕ ВИШИХ РАЗРЕДА (V-VIII) РЕДОВНИХ ОСНОВНИХ ШКОЛА ПО ПОЛУ И ВРСТИ РАДНОГ ОДНОСА НА КРАЈУ ШКОЛСКЕ 1999/2000. ГОД.  
TEACHING STAFF IN HIGHER GRADES (V-VIII) OF REGULAR BASIC SCHOOLS BY SEX AND MODE OF EMPLOYMENT AT THE END OF THE SCHOOL YEAR 1999/2000

	Укупно Total		Са пуним радним временом Working full-time				Са краћим од пуног радног времена Working part-time			
			на неодређено вријеме on a permanent basis		на одређено вријеме on a temporary basis		на неодређено вријеме on a permanent basis		на одређено вријеме on a temporary basis	
	свега all	жене females	свега all	жене females	свега all	жене females	свега all	жене females	свега all	жене females
УКУПНО TOTAL	3923	2148	3284	1739	386	260	143	85	110	64
Бања Лука Banja Luka	585	369	508	308	61	50	6	3	10	8
Берковићи Berkovići	11	3	9	2	1	1	-	-	1	-
Бијељина Bijeljina	295	181	209	119	24	15	39	28	23	19
Билећа Bileća	47	22	40	17	4	3	1	1	2	1
Братунац Bratunac	67	35	58	31	3	3	-	-	6	1
Брчко Brčko	107	69	88	55	4	3	12	9	3	2
Вишеград Višegrad	40	22	36	19	4	3	-	-	-	-
Власеница Vlasenica	26	15	21	12	5	3	-	-	-	-
Вуковина Vukosavlje	7	4	6	3	-	-	1	1	-	-
Гацко Gacko	41	15	35	10	6	5	-	-	-	-
Градешка Gradiška	166	102	139	80	20	16	3	2	4	4
Дервента Derventa	102	48	84	38	6	4	10	5	2	1
Добој Doboј	178	95	167	90	11	5	-	-	-	-
Зворник Zvornik	140	72	110	57	8	5	20	8	2	2
Језеро Jezero	6	4	3	2	1	1	-	-	2	1
Калиновик Kalinovik	12	4	12	4	-	-	-	-	-	-
Кнежево Kneževo	43	20	32	15	10	4	1	1	-	-

2.13. НАСТАВНО ОСОБЉЕ ВИШИХ РАЗРЕДА (V-VIII) РЕДОВНИХ ОСНОВНИХ ШКОЛА ПО ПОЛУ И ВРСТИ РАДНОГ ОДНОСА НА КРАЈУ ШКОЛСКЕ 1999/2000. ГОД.  
TEACHING STAFF IN HIGHER GRADES (V-VIII) OF REGULAR BASIC SCHOOLS BY SEX AND MODE OF EMPLOYMENT AT THE END OF THE SCHOOL YEAR 1999/2000

(наставак-continued)

	Укупно Total		Са пуним радним временом Working full-time				Са краћим од пуног радног времена Working part-time			
			на неодређено вријеме on a permanent basis		на одређено вријеме on a temporary basis		на неодређено вријеме on a permanent basis		на одређено вријеме on a temporary basis	
	свега all	жене females	свега all	жене females	свега all	жене females	свега all	жене females	свега all	жене females
Козарска Дубица <i>Kozarska Dubica</i>	79	39	67	29	8	6	1	1	3	3
Котор Варош <i>Kotor Varoš</i>	77	26	66	20	11	6	-	-	-	-
Крупа на Уни <i>Krupa na Uni</i>	5	2	5	2	-	-	-	-	-	-
Лакташи <i>Laktaši</i>	91	55	75	44	13	10	2	1	1	-
Лопаре <i>Lopare</i>	36	22	33	21	1	1	1	-	1	-
Љубиње <i>Ljubinje</i>	16	9	16	9	-	-	-	-	-	-
Милићи <i>Milići</i>	26	16	26	16	-	-	-	-	-	-
Модрича <i>Modriča</i>	72	33	66	29	5	4	-	-	1	-
Мркоњић Град <i>Mrkonjić Grad</i>	78	37	63	30	10	5	2	2	3	-
Невесинје <i>Nevesinje</i>	43	20	38	16	5	4	-	-	-	-
Нови Град <i>Novi Grad</i>	78	43	69	38	9	5	-	-	-	-
Осмаци <i>Ostaci</i>	11	5	9	4	1	1	1	-	-	-
Пале <i>Pale</i>	70	28	48	20	11	4	9	4	2	-
Пелагићево <i>Pelagićevo</i>	12	6	12	6	-	-	-	-	-	-
Петровац <i>Petrovac</i>	-	-	-	-	-	-	-	-	-	-
Петрово <i>Petrovo</i>	22	13	18	10	3	2	1	1	-	-
Приједор <i>Prijedor</i>	237	142	204	123	18	11	5	2	10	6
Прњавор <i>Prnjavor</i>	126	66	108	55	14	9	2	-	2	2

2.13. НАСТАВНО ОСОБЉЕ ВИШИХ РАЗРЕДА (V-VIII) РЕДОВНИХ ОСНОВНИХ ШКОЛА ПО ПОЛУ И ВРСТИ РАДНОГ ОДНОСА НА КРАЈУ ШКОЛСКЕ 1999/2000. ГОД.  
TEACHING STAFF IN HIGHER GRADES (V-VIII) OF REGULAR BASIC SCHOOLS BY SEX AND MODE OF EMPLOYMENT AT THE END OF THE SCHOOL YEAR 1999/2000

(наставак-continued)

	Укупно Total		Са пуним радним временом Working full-time				Са краћим од пуног радног времена Working part-time			
			на неодређено вријеме on a permanent basis		на одређено вријеме on a temporary basis		на неодређено вријеме on a permanent basis		на одређено вријеме on a temporary basis	
	свега all	жене females	свега all	жене females	свега all	жене females	свега all	жене females	свега all	жене females
Рибник <i>Ribnik</i>	26	8	24	7	2	1	-	-	-	-
Рогатица <i>Rogatica</i>	41	21	31	15	8	6	-	-	2	-
Рудо <i>Rudo</i>	43	20	43	20	-	-	-	-	-	-
Скелани <i>Skelani</i>	9	3	3	-	1	-	2	1	3	2
Соколац <i>Sokolac</i>	29	13	27	12	-	-	1	1	1	-
Србац <i>Srbac</i>	68	39	52	28	14	10	-	-	2	1
Србиње <i>Srbinja</i>	61	24	61	24	-	-	-	-	-	-
Сребреница <i>Srebrenica</i>	25	15	17	8	8	7	-	-	-	-
Српска Илиџа <i>Srpska Ilidža</i>	34	21	26	14	8	7	-	-	-	-
Српска Костајница <i>Srpska Kostajnica</i>	14	7	11	5	3	2	-	-	-	-
Српски Брод <i>Srpski Brod</i>	26	16	22	13	4	3	-	-	-	-
Српски Дрвар <i>Srpski Drvar</i>	-	-	-	-	-	-	-	-	-	-
Српски Купрес <i>Srpski Kupres</i>	-	-	-	-	-	-	-	-	-	-
Српски Мостар <i>Srpski Mostar</i>	-	-	-	-	-	-	-	-	-	-
Српски Сански Мост <i>Srpski Sanski Most</i>	9	2	6	1	3	1	-	-	-	-
Српски Стари Град <i>Srpski Stari Grad</i>	-	-	-	-	-	-	-	-	-	-
Српско Горажде <i>Srpsko Goražde</i>	5	2	3	1	1	1	-	-	1	-
Српско Ново Сарајево <i>Srpsko Novo Sarajevo</i>	27	21	21	15	1	1	5	5	-	-

2.13. НАСТАВНО ОСОБЉЕ ВИШИХ РАЗРЕДА (V-VIII) РЕДОВНИХ ОСНОВНИХ ШКОЛА ПО ПОЛУ И ВРСТИ РАДНОГ ОДНОСА НА КРАЈУ ШКОЛСКЕ 1999/2000. ГОД.  
TEACHING STAFF IN HIGHER GRADES (V-VIII) OF REGULAR BASIC SCHOOLS BY SEX AND MODE OF EMPLOYMENT AT THE END OF THE SCHOOL YEAR 1999/2000

(наставак-continued)

	Укупно Total		Са пуним радним временом Working full-time				Са краћим од пуног радног времена Working part-time			
			на неодређено вријеме on a permanent basis		на одређено вријеме on a temporary basis		на неодређено вријеме on a permanent basis		на одређено вријеме on a temporary basis	
	свега all	жене females	свега all	жене females	свега all	жене females	свега all	жене females	свега all	жене females
Српско Орашје <i>Srpsko Orašje</i>	8	2	3	2	-	-	-	-	5	-
Теслић <i>Teslić</i>	126	72	101	54	20	13	2	2	3	3
Требиње <i>Trebinje</i>	115	78	97	69	1	-	11	5	6	4
Трново <i>Trnovo</i>	6	2	4	-	1	1	-	-	1	1
Угљевик <i>Ugljevik</i>	59	34	51	31	1	-	4	2	3	1
Хан Пијесак <i>Han Pijesak</i>	14	4	12	3	1	1	1	-	-	-
Чајниче <i>Čajniče</i>	23	7	18	6	5	1	-	-	-	-
Челинац <i>Čelinac</i>	72	39	50	25	20	13	-	-	2	1
Шамац <i>Šamac</i>	60	28	59	28	-	-	-	-	1	-
Шековићи <i>Šekovići</i>	25	11	20	9	3	1	-	-	2	1
Шипово <i>Šipovo</i>	46	17	42	15	4	2	-	-	-	-

2.14. НАСТАВНО ОСОБЉЕ НИЖИХ И ВИШИХ РАЗРЕДА У РЕДОВНИМ ОСНОВНИМ ШКОЛАМА ПО ПОЛУ И ВРСТИ РАДНОГ ОДНОСА  
НА КРАЈУ ШКОЛСКЕ 1999/2000.ГОДИНЕ.  
TEACHING STAFF IN LOWER AND HIGHER GRADES OF REGULAR BASIC SCHOOLS BY SEX AND MODE OF EMPLOYMENT AT  
THE END OF THE SCHOOL YEAR 1999/2000

	Укупно <i>Total</i>		Са пуним радним временом <i>Working full-time</i>				Са краћим од пуног радног времена <i>Working part-time</i>			
			на неодређено вријеме <i>on a permanent basis</i>		на одређено вријеме <i>on a temporary basis</i>		на неодређено вријеме <i>on a permanent basis</i>		на одређено вријеме <i>on a temporary basis</i>	
	свега <i>all</i>	жене <i>females</i>	свега <i>all</i>	жене <i>females</i>	свега <i>all</i>	жене <i>females</i>	свега <i>all</i>	жене <i>females</i>	свега <i>all</i>	жене <i>females</i>
УКУПНО <i>TOTAL</i>	111	47	69	30	21	14	7	2	14	1
Бања Лука <i>Banja Luka</i>	13	8	10	7	2	1	-	-	1	-
Берковићи <i>Berkovići</i>	2	2	1	1	-	-	1	1	-	-
Бијељина <i>Bijeljina</i>	3	-	-	-	1	-	-	-	2	-
Билећа <i>Bileća</i>	2	-	1	-	-	-	1	-	-	-
Братунац <i>Bratunac</i>	1	1	1	1	-	-	-	-	-	-
Брчко <i>Brčko</i>	1	-	1	-	-	-	-	-	-	-
Вишеград <i>Višegrad</i>	6	2	2	2	1	-	-	-	3	-
Власеница <i>Vlasenica</i>	-	-	-	-	-	-	-	-	-	-
Вукосавље <i>Vukosavlje</i>	1	1	-	-	-	-	1	1	-	-
Гацко <i>Gacko</i>	-	-	-	-	-	-	-	-	-	-
Градешка <i>Gradiška</i>	9	7	6	5	3	2	-	-	-	-
Дервента <i>Derventa</i>	1	-	1	-	-	-	-	-	-	-
Добој <i>Doboј</i>	1	-	1	-	-	-	-	-	-	-
Зворник <i>Zvornik</i>	2	-	1	-	-	-	1	-	-	-
Језеро <i>Jezero</i>	-	-	-	-	-	-	-	-	-	-
Калиновик <i>Kalinovik</i>	1	1	1	1	-	-	-	-	-	-
Кнежево <i>Kneževo</i>	1	1	1	1	-	-	-	-	-	-

2.14. НАСТАВНО ОСОБЉЕ НИЖИХ И ВИШИХ РАЗРЕДА У РЕДОВНИМ ОСНОВНИМ ШКОЛАМА ПО ПОЛУ И ВРСТИ РАДНОГ ОДНОСА НА КРАЈУ ШКОЛСКЕ 1999/2000.ГОДИНЕ.  
TEACHING STAFF IN LOWER AND HIGHER GRADES OF REGULAR BASIC SCHOOLS BY SEX AND MODE OF EMPLOYMENT AT THE END OF THE SCHOOL YEAR 1999/2000

(наставак-continued)

	Укупно Total		Са пуним радним временом Working full-time				Са краћим од пуног радног времена Working part-time			
			на неодређено вријеме on a permanent basis		на одређено вријеме on a temporary basis		на неодређено вријеме on a permanent basis		на одређено вријеме on a temporary basis	
	свега all	жене females	свега all	жене females	свега all	жене females	свега all	жене females	свега all	жене females
Козарска Дубица Kozarska Dubica	6	2	6	2	-	-	-	-	-	-
Котор Варош Kotor Varoš	3	1	3	1	-	-	-	-	-	-
Крупа на Уни Krupa na Uni	-	-	-	-	-	-	-	-	-	-
Лакташи Laktaši	5	2	2	-	2	2	1	-	-	-
Лопаре Lopare	1	-	1	-	-	-	-	-	-	-
Љубиње Ljubinje	-	-	-	-	-	-	-	-	-	-
Милићи Milići	1	-	1	-	-	-	-	-	-	-
Модрича Modriča	-	-	-	-	-	-	-	-	-	-
Мркоњић Град Mrkonjić Grad	-	-	-	-	-	-	-	-	-	-
Невесинје Nevesinje	2	2	-	-	2	2	-	-	-	-
Нови Град Novi Grad	1	-	-	-	1	-	-	-	-	-
Осмаци Osmaci	-	-	-	-	-	-	-	-	-	-
Пале Pale	-	-	-	-	-	-	-	-	-	-
Пелагићево Pelagićevo	-	-	-	-	-	-	-	-	-	-
Петровац Petrovac	-	-	-	-	-	-	-	-	-	-
Петрово Petrovo	-	-	-	-	-	-	-	-	-	-
Приједор Prijedor	12	6	8	4	2	2	-	-	2	-
Прњавор Prnjavor	3	-	2	-	-	-	1	-	-	-

2.14. НАСТАВНО ОСОБЉЕ НИЖИХ И ВИШИХ РАЗРЕДА У РЕДОВНИМ ОСНОВНИМ ШКОЛАМА ПО ПОЛУ И ВРСТИ РАДНОГ ОДНОСА  
НА КРАЈУ ШКОЛСКЕ 1999/2000.ГОДИНЕ.  
TEACHING STAFF IN LOWER AND HIGHER GRADES OF REGULAR BASIC SCHOOLS BY SEX AND MODE OF EMPLOYMENT AT  
THE END OF THE SCHOOL YEAR 1999/2000

(наставка-continued)

	Укупно Total		Са пуним радним временом Working full-time				Са краћим од пуног радног времена Working part-time			
			на неодређено вријеме on a permanent basis		на одређено вријеме on a temporary basis		на неодређено вријеме on a permanent basis		на одређено вријеме on a temporary basis	
	свега all	жене females	свега all	жене females	свега all	жене females	свега all	жене females	свега all	жене females
Рибник <i>Ribnik</i>	2	2	2	2	-	-	-	-	-	-
Рогатица <i>Rogatica</i>	1	-	-	-	-	-	-	-	1	-
Рудо <i>Rudo</i>	-	-	-	-	-	-	-	-	-	-
Скелани <i>Skelani</i>	2	-	1	-	-	-	1	-	-	-
Соколац <i>Sokolac</i>	-	-	-	-	-	-	-	-	-	-
Србац <i>Srbac</i>	-	-	-	-	-	-	-	-	-	-
Србиње <i>Srbinja</i>	5	1	5	1	-	-	-	-	-	-
Сребреница <i>Srebrenica</i>	1	-	1	-	-	-	-	-	-	-
Српска Илиџа <i>Srpska Ilidža</i>	-	-	-	-	-	-	-	-	-	-
Српска Костајница <i>Srpska Kostajnica</i>	4	3	1	1	3	2	-	-	-	-
Српски Брод <i>Srpski Brod</i>	3	2	1	-	2	2	-	-	-	-
Српски Дрвар <i>Srpski Drvar</i>	-	-	-	-	-	-	-	-	-	-
Српски Купрес <i>Srpski Kupres</i>	-	-	-	-	-	-	-	-	-	-
Српски Мостар <i>Srpski Mostar</i>	-	-	-	-	-	-	-	-	-	-
Српски Сански Мост <i>Srpski Sanski Most</i>	-	-	-	-	-	-	-	-	-	-
Српски Стари Град <i>Srpski Stari Grad</i>	-	-	-	-	-	-	-	-	-	-
Српско Горажде <i>Srpsko Goražde</i>	1	-	-	-	-	-	-	-	1	-
Српско Ново Сарајево <i>Srpsko Novo Sarajevo</i>	-	-	-	-	-	-	-	-	-	-



2.14. НАСТАВНО ОСОБЉЕ НИЖИХ И ВИШИХ РАЗРЕДА У РЕДОВНИМ ОСНОВНИМ ШКОЛАМА ПО ПОЛУ И ВРСТИ РАДНОГ ОДНОСА  
НА КРАЈУ ШКОЛСКЕ 1999/2000.ГОДИНЕ.  
TEACHING STAFF IN LOWER AND HIGHER GRADES OF REGULAR BASIC SCHOOLS BY SEX AND MODE OF EMPLOYMENT AT  
THE END OF THE SCHOOL YEAR 1999/2000

(наставак-continued)

	Укупно Total		Са пуним радним временом Working full-time				Са краћим од пуног радног времена Working part-time			
			на неодређено вријеме on a permanent basis		на одређено вријеме on a temporary basis		на неодређено вријеме on a permanent basis		на одређено вријеме on a temporary basis	
	свега all	жене females	свега all	жене females	свега all	жене females	свега all	жене females	свега all	жене females
Српско Орашје <i>Srpsko Orašje</i>	3	1	-	-	-	-	-	-	3	1
Теслић <i>Teslić</i>	5	1	4	1	1	-	-	-	-	-
Требиње <i>Trebinje</i>	-	-	-	-	-	-	-	-	-	-
Трново <i>Trnovo</i>	-	-	-	-	-	-	-	-	-	-
Угљевик <i>Ugljevik</i>	-	-	-	-	-	-	-	-	-	-
Хан Пијесак <i>Han Pijesak</i>	-	-	-	-	-	-	-	-	-	-
Чајниче <i>Čajniče</i>	-	-	-	-	-	-	-	-	-	-
Челинац <i>Čelinac</i>	-	-	-	-	-	-	-	-	-	-
Шамац <i>Šamac</i>	4	-	4	-	-	-	-	-	-	-
Шековићи <i>Šekovići</i>	2	1	-	-	1	1	-	-	1	-
Шипово <i>Šipovo</i>	-	-	-	-	-	-	-	-	-	-

### 3. РЕДОВНЕ ОСНОВНЕ ШКОЛЕ НА ПОЧЕТКУ ШКОЛСКЕ 2000/2001. ГОДИНЕ REGULAR BASIC SCHOOLS AT THE BEGINNING OF THE SCHOOL YEAR 2000/2001

#### 3.1. БРОЈ РЕДОВНИХ ОСНОВНИХ ШКОЛА ПО РАЗВИЈЕНОСТИ НА ПОЧЕТКУ ШКОЛСКЕ 2000/2001.ГОД NUMBER OF REGULAR BASIC SCHOOLS BY DEVELOPMENT AT THE BEGINNING OF THE SCHOOL YEAR 2000/2001

Укупно Total	Четвороразредне Of four grades	Осморазредне Of eight grades
741	476	265

#### 3.2. УЧЕНИЦИ РЕДОВНИХ ОСНОВНИХ ШКОЛА ПО ПОЛУ И РАЗРЕДИМА И ПОНОВЦИ НА ПОЧЕТКУ ШКОЛСКЕ 2000/2001. ГОД. PUPILS OF REGULAR BASIC SCHOOLS BY SEX AND GRADE AND PUPILS WHO REPEAT THE GRADE AT THE BEGINNING OF THE SCHOOL YEAR 2000/2001

		Укупно Total	По разредима By grade									
			укупно total I - IV	I	II	III	IV	укупно total V - VIII	V	VI	VII	VIII
УКУПНО TOTAL	свега all	118504	55625	13102	12748	14965	14810	62879	15608	15162	15781	16328
	женски female	57653	26917	6389	6091	7348	7089	30736	7585	7426	7706	8019
	поновци repeaters	785	149	74	33	19	23	636	240	191	170	35

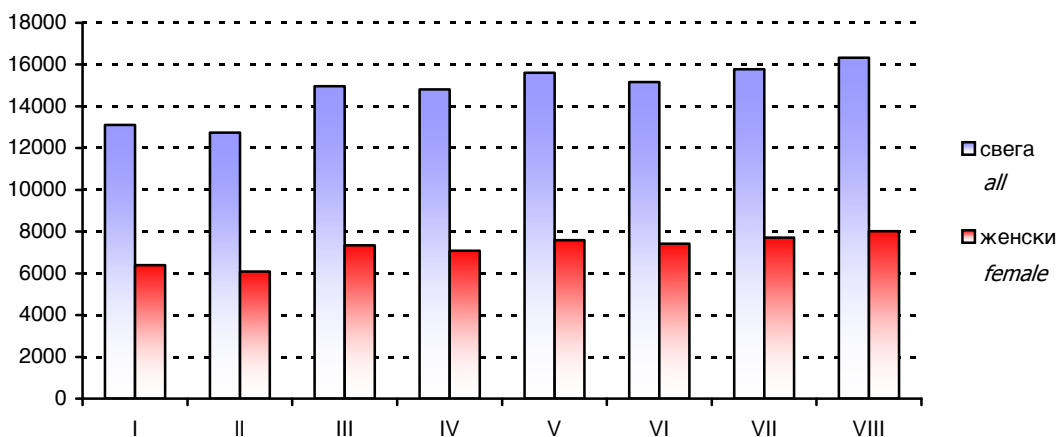

Графика 1 Ученици редовних основних школа по полу и разредима на почетку школске 2000/2001. год.  
Graph 1 Pupils of regular basic schools by sex and grade at the beginning of the school year 2000/2001

#### 3.3. УЧЕНИЦИ РЕДОВНИХ ОСНОВНИХ ШКОЛА ПО СМЈЕНАМА НА ПОЧЕТКУ ШКОЛСКЕ 2000/2001. ГОД. PUPILS OF REGULAR BASIC SCHOOLS BY SHIFT AT THE BEGINNING OF THE SCHOOL YEAR 2000/2001

	Укупно Total		Смјена Shift					
			пријеподневна before noon		поподневна afternoon		међусмјена mid-shift	
	број одјељења number of classes	број ученика number of pupils	број одјељења number of classes	број ученика number of pupils	број одјељења number of classes	број ученика number of pupils	број одјељења number of classes	број ученика number of pupils
УКУПНО TOTAL	5391	118504	3395	72139	1809	42212	187	4153

3.4. НЕКОМБИНОВАНА ОДЈЕЉЕЊА У РЕДОВНИМ ОСНОВНИМ ШКОЛАМА НА ПОЧЕТКУ ШКОЛСКЕ 2000/2001. ГОД.  
NON-COMBINED CLASSES IN REGULAR BASIC SCHOOLS AT THE BEGINNING OF THE SCHOOL YEAR 2000/2001

	Укупно одјељења Total of classes	Некомбинована одјељења Non-combined classes									
		укупно total I - IV	I	II	III	IV	укупно total V - VIII	V	VI	VII	VIII
УКУПНО TOTAL	4606	2049	508	483	529	529	2557	642	625	643	647

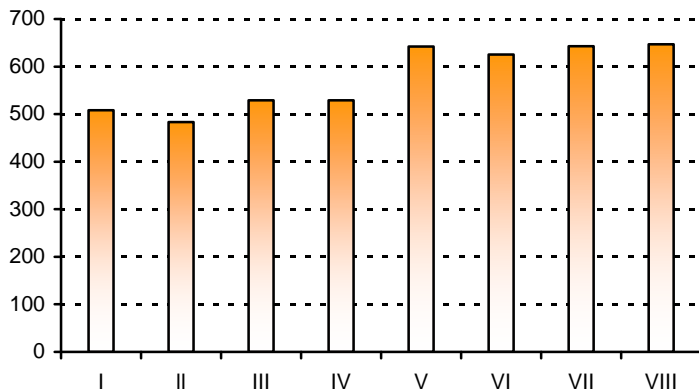

Графика 2 Некомбинована одјељења у редовним основним школама на почетку школске 2000/2001. год.  
Graph 2 Non-combined classes in regular basic schools at the beginning of the school year 2000/2001

3.5. КОМБИНОВАНА ОДЈЕЉЕЊА И УЧЕНИЦИ У РЕДОВНИМ ОСНОВНИМ ШКОЛАМА НА ПОЧЕТКУ ШКОЛСКЕ 2000/2001. ГОД.  
COMBINED CLASSES AND PUPILS IN REGULAR BASIC SCHOOLS AT THE BEGINNING OF THE SCHOOL YEAR 2000/2001

	Укупно Total		Од два разреда Of two grades		Од три разреда Of three grades		Од четири и више разреда Of four and more grades	
	одјељења classes	ученици pupils	одјељења classes	ученици pupils	одјељења classes	ученици pupils	одјељења classes	ученици pupils
УКУПНО TOTAL	785	10467	621	8711	85	817	79	939

3.6. КОМБИНОВАНА ОДЈЕЉЕЊА У РЕДОВНИМ ОСНОВНИМ ШКОЛАМА НА ПОЧЕТКУ ШКОЛСКЕ 2000/2001. ГОД.  
COMBINED CLASSES IN REGULAR BASIC SCHOOLS AT THE BEGINNING OF THE SCHOOL YEAR 2000/2001

	Комбинована одјељења Combined classes			
	укупно total	I - IV	V - VIII	нижи и виши lower and higher
УКУПНО TOTAL	785	779	6	-

3.7. НАСТАВНО ОСОБЉЕ РЕДОВНИХ ОСНОВНИХ ШКОЛА ПО ПОЛУ И ВРСТИ РАЗРЕДА У КОЈЕМ ПРЕДАЈЕ НА ПОЧЕТКУ ШКОЛСКЕ 2000/2001. ГОД.  
TEACHING STAFF OF REGULAR BASIC SCHOOLS BY SEX AND GRADES THEY TEACH AT THE BEGINNING OF THE SCHOOL YEAR 2000/2001

	Укупно Total		Одржавају наставу Teaching					
			само у нижим разредима only in lower grades		само у вишим разредима only in higher grades		и у нижим и у вишим разредима both in lower and higher grades	
	свега all	жене females	свега all	жене females	свега all	жене females	свега all	жене females
УКУПНО TOTAL	7137	4419	3016	2142	3999	2221	122	56

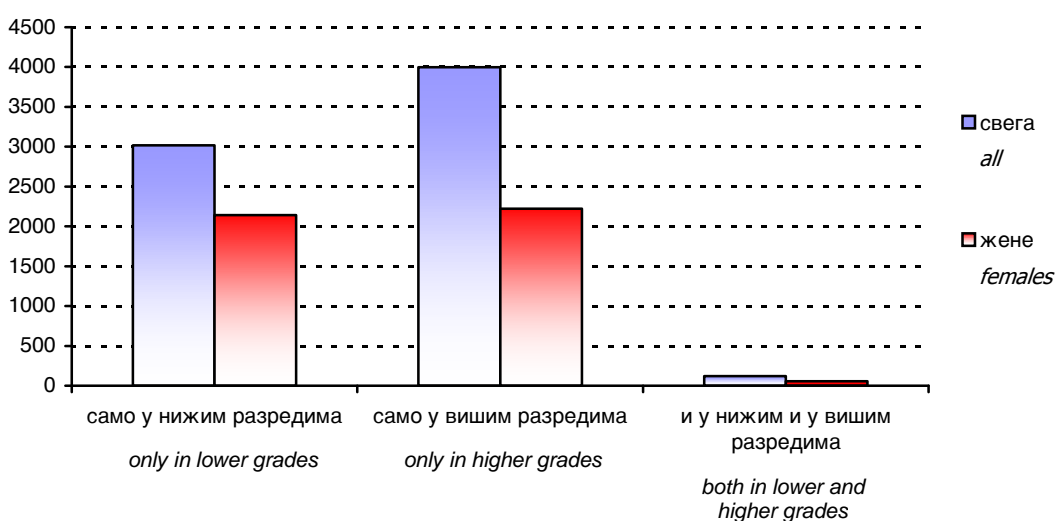

Графика 3 Наставно особље редовних основних школа по полу и врсти разреда у којем предаје на почетку школске 2000/2001. год.  
Graph 3 Teaching staff of regular basic schools by sex and grades they teach at the beginning of the school year 2000/2001

3.8. НАСТАВНО ОСОБЉЕ НИЖИХ РАЗРЕДА (I - IV) РЕДОВНИХ ОСНОВНИХ ШКОЛА ПО ПОЛУ И ВРСТИ РАДНОГ ОДНОСА НА ПОЧЕТКУ ШКОЛСКЕ 2000/2001. ГОД.  
TEACHING STAFF IN LOWER GRADES (I - IV) OF REGULAR BASIC SCHOOLS BY SEX AND MODE OF EMPLOYMENT AT THE BEGINNING OF THE SCHOOL YEAR 2000/2001

	Укупно Total	Жене Females	На неодређено вријеме On a permanent basis				На одређено вријеме On a temporary basis			
			пуно радно вријеме working full-time		краће од пуног радног времена working part-time		пуно радно вријеме working full-time		краће од пуног радног времена working part-time	
			свега all	жене females	свега all	жене females	свега all	жене females	свега all	жене females
УКУПНО TOTAL	3016	2142	2830	2014	7	-	170	127	9	1

3.9. НАСТАВНО ОСОБЉЕ ВИШИХ РАЗРЕДА (V-VIII) РЕДОВНИХ ОСНОВНИХ ШКОЛА ПО ПОЛУ И ВРСТИ РАДНОГ ОДНОСА НА ПОЧЕТКУ ШКОЛСКЕ 2000/2001. ГОД.  
TEACHING STAFF IN HIGHER GRADES (V-VIII) OF REGULAR BASIC SCHOOLS BY SEX AND MODE OF EMPLOYMENT AT THE BEGINNING OF THE SCHOOL YEAR 2000/2001

	Укупно Total	Жене Females	На неодређено вријеме On a permanent basis				На одређено вријеме On a temporary basis			
			пуно радно вријеме working full-time		краће од пуног радног времена working part-time		пуно радно вријеме working full-time		краће од пуног радног времена working part-time	
			свега all	жене females	свега all	жене females	свега all	жене females	свега all	жене females
УКУПНО TOTAL	3999	2221	3341	1802	155	92	375	256	128	71

3.10. НАСТАВНО ОСОБЉЕ РЕДОВНИХ ОСНОВНИХ ШКОЛА НИЖИХ И ВИШИХ РАЗРЕДА ПО ПОЛУ И ВРСТИ РАДНОГ ОДНОСА НА ПОЧЕТКУ ШКОЛСКЕ 2000/2001. ГОД.  
TEACHING STAFF IN LOWER AND HIGHER GRADES OF REGULAR BASIC SCHOOLS BY SEX AND MODE OF EMPLOYMENT AT THE BEGINNING OF THE SCHOOL YEAR 2000/2001

	Укупно Total	Жене Females	На неодређено вријеме On a permanent basis				На одређено вријеме On a temporary basis			
			пуно радно вријеме working full-time		краће од пуног радног времена working part-time		пуно радно вријеме working full-time		краће од пуног радног времена working part-time	
			свега all	жене females	свега all	жене females	свега all	жене females	свега all	жене females
УКУПНО TOTAL	122	56	74	37	6	1	22	14	20	4

3. 11. НАСТАВНО ОСОБЉЕ РЕДОВНИХ ОСНОВНИХ ШКОЛА ПО ПОЛУ И ВРСТИ РАДНОГ ОДНОСА НА ПОЧЕТКУ ШКОЛСКЕ 2000/2001. ГОД.  
TEACHING STAFF OF REGULAR BASIC SCHOOLS BY SEX AND MODE OF EMPLOYMENT AT THE BEGINNING OF THE SCHOOL YEAR 2000/2001

	Укупно Total	Жене Females	На неодређено вријеме On a permanent basis				На одређено вријеме On a temporary basis			
			пуно радно вријеме working full-time		краће од пуног радног времена working part-time		пуно радно вријеме working full-time		краће од пуног радног времена working part-time	
			свега all	жене females	свега all	жене females	свега all	жене females	свега all	жене females
УКУПНО TOTAL	7137	4419	6245	3853	331	220	404	270	157	76
I-IV	3016	2142	2830	2014	170	127	7	-	9	1
V-VIII	3999	2221	3341	1802	155	92	375	256	128	71
Нижи и виши разреди Lower and higher grades	122	56	74	37	6	1	22	14	20	4

4. РЕДОВНЕ ОСНОВНЕ ШКОЛЕ ПО ОПШТИНАМА НА ПОЧЕТКУ ШКОЛСКЕ 2000/2001.ГОДИНЕ  
REGULAR BASIC SCHOOLS BY MUNICIPALITY AT THE BEGINNING OF THE SCHOOL YEAR 2000/2001

4.1. БРОЈ РЕДОВНИХ ОСНОВНИХ ШКОЛА ПО РАЗВИЈЕНОСТИ НА ПОЧЕТКУ ШКОЛСКЕ 2000/2001. ГОД.  
NUMBER OF REGULAR BASIC SCHOOLS BY DEVELOPMENT AT THE BEGINNING OF THE SCHOOL YEAR 2000/2001

	Укупно <i>Total</i>	Четвороразредне <i>Of four grades</i>	Осморазредне <i>Of eight grades</i>
УКУПНО <i>TOTAL</i>	741	476	265
Бања Лука <i>Banja Luka</i>	60	29	31
Берковићи <i>Berkovići</i>	6	5	1
Бијељина <i>Bijeljina</i>	42	28	14
Билећа <i>Bileća</i>	8	4	4
Братунац <i>Bratunac</i>	11	8	3
Брчко <i>Brčko</i>	13	7	6
Вишеград <i>Višegrad</i>	6	5	1
Власеница <i>Vlasenica</i>	3	2	1
Вукосавље <i>Vukosavlje</i>	2	1	1
Гацко <i>Gacko</i>	8	5	3
Градишка <i>Gradiška</i>	37	27	10
Дервента <i>Derventa</i>	21	15	6
Добој <i>Doboj</i>	41	27	14
Зворник <i>Zvornik</i>	20	13	7
Језеро <i>Jezero</i>	1	-	1
Калиновик <i>Kalinovik</i>	2	-	2
Кнежево <i>Kneževo</i>	16	12	4
Козарска Дубица <i>Kozarska Dubica</i>	11	4	7

4.1. БРОЈ РЕДОВНИХ ОСНОВНИХ ШКОЛА ПО РАЗВИЈЕНОСТИ НА ПОЧЕТКУ ШКОЛСКЕ 2000/2001. ГОД.  
NUMBER OF REGULAR BASIC SCHOOLS BY DEVELOPMENT AT THE BEGINNING OF THE SCHOOL YEAR 2000/2001

(наставак - continued)

	Укупно <i>Total</i>	Четвороразредне <i>Of four grades</i>	Осморазредне <i>Of eight grades</i>
Котор Варош <i>Kotor Varoš</i>	13	4	9
Крупа на Уни <i>Krupa na Uni</i>	5	4	1
Лакташи <i>Laktaši</i>	11	5	6
Лопаре <i>Lopare</i>	18	15	3
Љубиње <i>Ljubinje</i>	1	-	1
Милићи <i>Milici</i>	4	3	1
Модрича <i>Modriča</i>	18	12	6
Мркоњић Град <i>Mrkonjić Grad</i>	18	13	5
Невесиње <i>Nevesinje</i>	13	8	5
Нови Град <i>Novi Grad</i>	25	19	6
Осмаци <i>Ostaci</i>	3	1	2
Пале <i>Pale</i>	13	10	3
Пелагићево <i>Pelagićevo</i>	4	3	1
Петровац <i>Petrovac</i>	-	-	-
Петрово <i>Petrovo</i>	7	5	2
Приједор <i>Prijedor</i>	48	37	11
Прњавор <i>Prnjavor</i>	32	20	12
Рибник <i>Ribnik</i>	12	8	4
Рогатица <i>Rogatica</i>	6	4	2
Рудо <i>Rudo</i>	9	6	3

4.1. БРОЈ РЕДОВНИХ ОСНОВНИХ ШКОЛА ПО РАЗВИЈЕНОСТИ НА ПОЧЕТКУ ШКОЛСКЕ 2000/2001. ГОД.  
NUMBER OF REGULAR BASIC SCHOOLS BY DEVELOPMENT AT THE BEGINNING OF THE SCHOOL YEAR 2000/2001

(наставак - continued)

	Укупно <i>Total</i>	Четвороразредне <i>Of four grades</i>	Осморазредне <i>Of eight grades</i>
Скелани <i>Skelani</i>	1	-	1
Соколац <i>Sokolac</i>	5	4	1
Србац <i>Srbac</i>	21	14	7
Србиње <i>Srbinja</i>	15	10	5
Сребреница <i>Srebrenica</i>	2	-	2
Српска Илиџа <i>Srpska Ilidža</i>	3	-	3
Српска Костајница <i>Srpska Kostajnica</i>	3	2	1
Српски Брод <i>Srpski Brod</i>	7	5	2
Српски Дрвар <i>Srpski Drvar</i>	-	-	-
Српски Купрес <i>Srpski Kupres</i>	-	-	-
Српски Мостар <i>Srpski Mostar</i>	-	-	-
Српски Сански Мост <i>Srpski Sanski Most</i>	5	3	2
Српски Стари Град <i>Srpski Stari Grad</i>	-	-	-
Српско Горажде <i>Srpsko Goražde</i>	1	-	1
Српско Ново Сарајево <i>Srpsko Novo Sarajevo</i>	4	2	2
Српско Орашје <i>Srpsko Orašje</i>	3	2	1
Теслић <i>Teslić</i>	33	24	9
Требиње <i>Trebinje</i>	8	2	6
Трново <i>Trnovo</i>	1	-	1
Угљевик <i>Ugljevik</i>	14	11	3



4.1. БРОЈ РЕДОВНИХ ОСНОВНИХ ШКОЛА ПО РАЗВИЈЕНОСТИ НА ПОЧЕТКУ ШКОЛСКЕ 2000/2001. ГОД.  
NUMBER OF REGULAR BASIC SCHOOLS BY DEVELOPMENT AT THE BEGINNING OF THE SCHOOL YEAR 2000/2001

(наставак - *continued*)

	Укупно <i>Total</i>	Четвороразредне <i>Of four grades</i>	Осморазредне <i>Of eight grades</i>
Хан Пијесак <i>Han Pijesak</i>	1	-	1
Чајниче <i>Čajniče</i>	5	3	2
Челинац <i>Čelinac</i>	18	13	5
Шамац <i>Šamac</i>	11	7	4
Шековићи <i>Šekovići</i>	5	2	3
Шипово <i>Šipovo</i>	7	3	4

4.2. УЧЕНИЦИ РЕДОВНИХ ОСНОВНИХ ШКОЛА ПО ПОЛУ И РАЗРЕДИМА И ПОНОВЦИ НА ПОЧЕТКУ ШКОЛСКЕ 2000/2001. ГОД.  
PUPILS OF REGULAR BASIC SCHOOLS BY SEX AND GRADE AND PUPILS WHO REPEAT THE GRADE AT THE BEGINNING  
OF THE SCHOOL YEAR 2000/2001

			Укупно Total	По разредима By grade							
				I	II	III	IV	V	VI	VII	VIII
УКУПНО TOTAL	свега	<i>all</i>	118504	13102	12748	14965	14810	15608	15162	15781	16328
	женски	<i>female</i>	57653	6389	6091	7348	7089	7585	7426	7706	8019
	поновци	<i>repeaters</i>	785	74	33	19	23	240	191	170	35
Бања Лука <i>Banja Luka</i>	свега	<i>all</i>	16789	1845	1761	2072	2029	2255	2182	2303	2342
	женски	<i>female</i>	8192	918	842	1029	1002	1093	1013	1096	1199
	поновци	<i>repeaters</i>	75	4	1	-	1	15	18	30	6
Берковићи <i>Berkovići</i>	свега	<i>all</i>	195	22	21	27	28	19	23	22	33
	женски	<i>female</i>	106	12	7	13	19	11	13	11	20
	поновци	<i>repeaters</i>	-	-	-	-	-	-	-	-	-
Бијељина <i>Bijeljina</i>	свега	<i>all</i>	9068	993	1030	1179	1098	1187	1189	1169	1223
	женски	<i>female</i>	4414	489	479	587	516	561	595	597	590
	поновци	<i>repeaters</i>	68	8	4	3	8	17	15	12	1
Билећа <i>Bileća</i>	свега	<i>all</i>	1496	166	151	204	181	205	193	186	210
	женски	<i>female</i>	745	83	68	108	93	108	96	92	97
	поновци	<i>repeaters</i>	6	-	-	-	-	-	3	3	-
Братунац <i>Bratunac</i>	свега	<i>all</i>	1939	193	199	213	244	267	257	259	307
	женски	<i>female</i>	943	94	97	94	127	122	134	126	149
	поновци	<i>repeaters</i>	25	4	3	-	-	9	4	5	-
Брчко <i>Brčko</i>	свега	<i>all</i>	3361	336	354	412	417	423	439	496	484
	женски	<i>female</i>	1582	162	159	204	180	196	218	238	225
	поновци	<i>repeaters</i>	26	5	4	4	-	-	9	4	-
Вишеград <i>Višegrad</i>	свега	<i>all</i>	1319	132	130	146	170	183	157	201	200
	женски	<i>female</i>	630	64	58	63	77	79	86	105	98
	поновци	<i>repeaters</i>	2	-	-	-	1	-	-	1	-
Власеница <i>Vlasenica</i>	свега	<i>all</i>	1136	144	105	152	134	140	158	149	154
	женски	<i>female</i>	593	72	62	78	63	75	90	74	79
	поновци	<i>repeaters</i>	21	1	1	-	-	8	3	7	1
Вукосавље <i>Vukosavlje</i>	свега	<i>all</i>	208	16	24	23	31	33	19	31	31
	женски	<i>female</i>	93	8	10	12	11	12	12	14	14
	поновци	<i>repeaters</i>	-	-	-	-	-	-	-	-	-
Гацко <i>Gacko</i>	свега	<i>all</i>	1145	106	135	149	138	151	134	147	185
	женски	<i>female</i>	558	49	60	75	60	79	62	71	102
	поновци	<i>repeaters</i>	11	-	-	-	-	9	1	1	-
Градишка <i>Gradiška</i>	свега	<i>all</i>	4757	624	508	556	636	664	601	568	600
	женски	<i>female</i>	2287	302	230	264	292	331	294	285	289
	поновци	<i>repeaters</i>	95	15	6	1	4	33	15	11	10

4.2. УЧЕНИЦИ РЕДОВНИХ ОСНОВНИХ ШКОЛА ПО ПОЛУ И РАЗРЕДИМА И ПОНОВЦИ НА ПОЧЕТКУ ШКОЛСКЕ 2000/2001. ГОД.  
PUPILS OF REGULAR BASIC SCHOOLS BY SEX AND GRADE AND PUPILS WHO REPEAT THE GRADE AT THE BEGINNING  
OF THE SCHOOL YEAR 2000/2001

(наставак - continued)

			Укупно Total	По разредима By grade							
				I	II	III	IV	V	VI	VII	VIII
Дервента <i>Derventa</i>	свега	<i>all</i>	2830	293	302	362	364	404	342	373	390
	женски	<i>female</i>	1394	141	153	179	173	197	166	188	197
	поновци	<i>repeaters</i>	9	2	1	-	-	2	4	-	-
Добој <i>Doboј</i>	свега	<i>all</i>	5689	639	561	696	688	780	769	765	791
	женски	<i>female</i>	2707	295	274	333	352	360	369	360	364
	поновци	<i>repeaters</i>	23	-	4	2	1	5	6	4	1
Зворник <i>Zvornik</i>	свега	<i>all</i>	4447	471	547	524	504	563	552	624	662
	женски	<i>female</i>	2128	237	242	253	244	250	270	302	330
	поновци	<i>repeaters</i>	57	3	-	2	1	32	7	12	-
Језеро <i>Jezero</i>	свега	<i>all</i>	117	11	15	6	14	18	17	17	19
	женски	<i>female</i>	43	3	9	3	6	6	8	5	3
	поновци	<i>repeaters</i>	3	-	-	-	-	1	2	-	-
Калиновик <i>Kalinovik</i>	свега	<i>all</i>	255	18	21	32	36	44	26	40	38
	женски	<i>female</i>	122	11	7	14	16	25	8	23	18
	поновци	<i>repeaters</i>	2	-	-	-	-	-	-	2	-
Кнежево <i>Kneževo</i>	свега	<i>all</i>	1386	165	156	206	136	196	156	186	185
	женски	<i>female</i>	665	80	74	94	62	95	78	87	95
	поновци	<i>repeaters</i>	19	-	-	-	-	4	4	11	-
Козарска Дубица <i>Kozarska Dubica</i>	свега	<i>all</i>	2264	230	244	287	268	282	300	326	327
	женски	<i>female</i>	1109	97	126	143	113	138	156	159	177
	поновци	<i>repeaters</i>	13	1	-	-	1	4	5	2	-
Котор Варош <i>Kotor Varoš</i>	свега	<i>all</i>	2121	219	250	270	256	289	264	270	303
	женски	<i>female</i>	999	98	110	134	119	140	118	140	140
	поновци	<i>repeaters</i>	12	3	-	2	3	2	2	-	-
Крупа на Уни <i>Krupa na Uni</i>	свега	<i>all</i>	84	14	11	13	12	16	4	8	6
	женски	<i>female</i>	32	3	5	4	4	9	1	2	4
	поновци	<i>repeaters</i>	1	-	-	-	-	-	1	-	-
Лакташи <i>Laktaši</i>	свега	<i>all</i>	3151	372	350	399	400	422	440	375	393
	женски	<i>female</i>	1530	173	176	194	195	201	220	170	201
	поновци	<i>repeaters</i>	49	2	2	-	1	28	4	12	-
Лопаре <i>Lopare</i>	свега	<i>all</i>	1165	148	162	151	171	138	127	133	135
	женски	<i>female</i>	609	78	82	79	94	62	66	73	75
	поновци	<i>repeaters</i>	3	-	-	-	1	1	-	1	-
Љубиње <i>Ljubinje</i>	свега	<i>all</i>	415	45	41	62	52	53	57	43	62
	женски	<i>female</i>	198	13	23	32	23	23	29	26	29
	поновци	<i>repeaters</i>	-	-	-	-	-	-	-	-	-

4.2. УЧЕНИЦИ РЕДОВНИХ ОСНОВНИХ ШКОЛА ПО ПОЛУ И РАЗРЕДИМА И ПОНОВЦИ НА ПОЧЕТКУ ШКОЛСКЕ 2000/2001. ГОД.  
PUPILS OF REGULAR BASIC SCHOOLS BY SEX AND GRADE AND PUPILS WHO REPEAT THE GRADE AT THE BEGINNING  
OF THE SCHOOL YEAR 2000/2001

(наставак - continued)

			Укупно Total	По разредима By grade							
				I	II	III	IV	V	VI	VII	VIII
Милићи <i>Milići</i>	свега	<i>all</i>	1012	103	102	140	107	140	106	188	126
	женски	<i>female</i>	514	53	42	80	49	78	56	93	63
	поновци	<i>repeaters</i>	-	-	-	-	-	-	-	-	-
Модрича <i>Modriča</i>	свега	<i>all</i>	2282	270	244	279	258	298	292	308	333
	женски	<i>female</i>	1140	133	125	150	122	148	152	145	165
	поновци	<i>repeaters</i>	7	-	-	-	-	2	3	2	-
Мркоњић Град <i>Mrkonjić Grad</i>	свега	<i>all</i>	1844	222	190	229	262	237	209	241	254
	женски	<i>female</i>	896	98	101	111	120	125	97	116	128
	поновци	<i>repeaters</i>	30	1	1	-	1	5	17	3	2
Невесинје <i>Nevesinje</i>	свега	<i>all</i>	1387	138	166	168	188	167	189	166	205
	женски	<i>female</i>	676	73	76	79	98	81	81	86	102
	поновци	<i>repeaters</i>	-	-	-	-	-	-	-	-	-
Нови Град <i>Novi Grad</i>	свега	<i>all</i>	2620	291	244	355	352	356	317	360	345
	женски	<i>female</i>	1297	155	130	162	157	183	166	175	169
	поновци	<i>repeaters</i>	12	2	-	-	-	1	5	1	3
Осмаци <i>Osmaci</i>	свега	<i>all</i>	316	44	35	45	28	31	36	51	46
	женски	<i>female</i>	164	25	17	19	11	14	17	33	28
	поновци	<i>repeaters</i>	-	-	-	-	-	-	-	-	-
Пале <i>Pale</i>	свега	<i>all</i>	2346	243	261	292	299	306	297	310	338
	женски	<i>female</i>	1135	127	134	150	148	148	135	144	149
	поновци	<i>repeaters</i>	2	1	-	-	-	-	1	-	-
Пелагићево <i>Pelagićevo</i>	свега	<i>all</i>	408	50	40	65	51	50	50	52	50
	женски	<i>female</i>	195	23	19	29	28	26	27	23	20
	поновци	<i>repeaters</i>	-	-	-	-	-	-	-	-	-
Петровац <i>Petrovac</i>	свега	<i>all</i>	-	-	-	-	-	-	-	-	-
	женски	<i>female</i>	-	-	-	-	-	-	-	-	-
	поновци	<i>repeaters</i>	-	-	-	-	-	-	-	-	-
Петрово <i>Petrovo</i>	свега	<i>all</i>	677	79	67	106	86	79	86	81	93
	женски	<i>female</i>	322	41	40	39	48	38	46	33	37
	поновци	<i>repeaters</i>	-	-	-	-	-	-	-	-	-
Приједор <i>Prijedor</i>	свега	<i>all</i>	7600	918	816	932	946	1022	958	954	1054
	женски	<i>female</i>	3731	482	400	431	464	495	485	465	509
	поновци	<i>repeaters</i>	39	4	3	2	-	13	10	5	2
Прњавор <i>Prnjavor</i>	свега	<i>all</i>	3742	387	412	521	484	470	487	505	476
	женски	<i>female</i>	1805	188	202	255	230	221	243	235	231
	поновци	<i>repeaters</i>	9	3	-	-	-	-	2	-	4

4.2. УЧЕНИЦИ РЕДОВНИХ ОСНОВНИХ ШКОЛА ПО ПОЛУ И РАЗРЕДИМА И ПОНОВЦИ НА ПОЧЕТКУ ШКОЛСКЕ 2000/2001. ГОД.  
PUPILS OF REGULAR BASIC SCHOOLS BY SEX AND GRADE AND PUPILS WHO REPEAT THE GRADE AT THE BEGINNING  
OF THE SCHOOL YEAR 2000/2001

(наставак - continued)

			Укупно Total	По разредима By grade							
				I	II	III	IV	V	VI	VII	VIII
Рибник	свега	all	575	90	68	75	74	69	48	71	80
Ribnik	женски	female	271	45	31	38	40	29	26	25	37
	поновци	repeaters	-	-	-	-	-	-	-	-	-
Рогатица	свега	all	1231	123	131	170	141	156	163	162	185
Rogatica	женски	female	628	64	70	87	65	86	74	90	92
	поновци	repeaters	6	-	-	-	-	1	3	2	-
Рудо	свега	all	903	98	100	116	129	124	117	98	121
Rudo	женски	female	420	47	46	57	57	67	50	46	50
	поновци	repeaters	-	-	-	-	-	-	-	-	-
Скелани	свега	all	125	12	19	14	18	18	14	12	18
Skelani	женски	female	59	7	10	4	8	9	10	5	6
	поновци	repeaters	3	2	-	-	-	1	-	-	-
Соколац	свега	all	1347	129	150	168	164	175	186	172	203
Sokolac	женски	female	667	51	71	88	83	98	97	82	97
	поновци	repeaters	7	1	-	-	-	3	3	-	-
Србац	свега	all	1807	190	195	232	236	239	238	238	239
Srbac	женски	female	879	97	95	108	120	117	109	124	109
	поновци	repeaters	3	-	1	-	-	1	1	-	-
Србиње	свега	all	1973	230	216	246	229	240	252	264	296
Srbinja	женски	female	942	106	97	129	110	120	123	116	141
	поновци	repeaters	6	-	-	-	-	3	-	3	-
Сребреница	свега	all	804	80	92	108	98	108	84	122	112
Srebrenica	женски	female	397	33	49	56	46	49	38	68	58
	поновци	repeaters	5	1	-	-	-	3	-	1	-
Српска Илиџа	свега	all	1431	153	138	165	188	167	201	213	206
Srpska Ilidža	женски	female	694	74	60	85	87	98	83	100	107
	поновци	repeaters	-	-	-	-	-	-	-	-	-
Српска Костајница	свега	all	466	54	50	50	69	65	48	65	65
Srpska Kostajnica	женски	female	232	27	23	23	39	31	18	34	37
	поновци	repeaters	36	-	-	-	-	11	15	10	-
Српски Брод	свега	all	1256	141	124	141	164	189	163	188	146
Srpski Brod	женски	female	591	62	62	80	64	92	85	83	63
	поновци	repeaters	27	4	-	-	-	5	4	14	-
Српски Дрвар	свега	all	-	-	-	-	-	-	-	-	-
Srpski Drvar	женски	female	-	-	-	-	-	-	-	-	-
	поновци	repeaters	-	-	-	-	-	-	-	-	-

4.2. УЧЕНИЦИ РЕДОВНИХ ОСНОВНИХ ШКОЛА ПО ПОЛУ И РАЗРЕДИМА И ПОНОВЦИ НА ПОЧЕТКУ ШКОЛСКЕ 2000/2001. ГОД.  
PUPILS OF REGULAR BASIC SCHOOLS BY SEX AND GRADE AND PUPILS WHO REPEAT THE GRADE AT THE BEGINNING  
OF THE SCHOOL YEAR 2000/2001

(наставак - continued)

			Укупно Total	По разредима By grade							
				I	II	III	IV	V	VI	VII	VIII
Српски Купрес <i>Srpski Kupres</i>	свега	<i>all</i>	-	-	-	-	-	-	-	-	-
	женски	<i>female</i>	-	-	-	-	-	-	-	-	-
	поновци	<i>repeaters</i>	-	-	-	-	-	-	-	-	-
Српски Мостар <i>Srpski Mostar</i>	свега	<i>all</i>	-	-	-	-	-	-	-	-	-
	женски	<i>female</i>	-	-	-	-	-	-	-	-	-
	поновци	<i>repeaters</i>	-	-	-	-	-	-	-	-	-
Српски Сански Мост <i>Srpski Sanski Most</i>	свега	<i>all</i>	190	29	26	40	35	17	16	16	11
	женски	<i>female</i>	95	11	16	19	15	8	10	9	7
	поновци	<i>repeaters</i>	-	-	-	-	-	-	-	-	-
Српски Стари Град <i>Srpski Stari Grad</i>	свега	<i>all</i>	-	-	-	-	-	-	-	-	-
	женски	<i>female</i>	-	-	-	-	-	-	-	-	-
	поновци	<i>repeaters</i>	-	-	-	-	-	-	-	-	-
Српско Горажде <i>Srpsko Goražde</i>	свега	<i>all</i>	91	9	12	8	11	13	11	13	14
	женски	<i>female</i>	45	4	7	4	4	9	7	3	7
	поновци	<i>repeaters</i>	-	-	-	-	-	-	-	-	-
Српско Ново Сарајево <i>Srpsko Novo Sarajevo</i>	свега	<i>all</i>	644	66	63	74	91	72	111	70	97
	женски	<i>female</i>	315	34	27	39	46	32	58	40	39
	поновци	<i>repeaters</i>	-	-	-	-	-	-	-	-	-
Српско Орашје <i>Srpsko Orašje</i>	свега	<i>all</i>	183	35	18	31	25	14	20	26	14
	женски	<i>female</i>	90	14	9	19	12	6	9	17	4
	поновци	<i>repeaters</i>	2	-	-	-	-	1	-	1	-
Теслић <i>Teslić</i>	свега	<i>all</i>	4328	508	474	529	608	522	559	570	558
	женски	<i>female</i>	2105	245	217	278	274	248	278	290	275
	поновци	<i>repeaters</i>	22	4	-	-	-	8	4	4	2
Требиње <i>Trebinje</i>	свега	<i>all</i>	3103	278	358	413	393	405	406	422	428
	женски	<i>female</i>	1531	148	155	193	191	203	214	208	219
	поновци	<i>repeaters</i>	12	-	1	-	-	4	5	1	1
Трново <i>Trnovo</i>	свега	<i>all</i>	144	9	15	15	22	21	23	19	20
	женски	<i>female</i>	70	5	8	5	9	10	11	11	11
	поновци	<i>repeaters</i>	-	-	-	-	-	-	-	-	-
Угљевик <i>Ugljevik</i>	свега	<i>all</i>	1678	165	180	207	197	226	231	225	247
	женски	<i>female</i>	798	68	74	104	101	112	100	116	123
	поновци	<i>repeaters</i>	2	1	-	1	-	-	-	-	-
Хан Пијесак <i>Han Pijesak</i>	свега	<i>all</i>	390	56	37	45	44	48	49	61	50
	женски	<i>female</i>	185	19	22	15	19	29	27	33	21
	поновци	<i>repeaters</i>	-	-	-	-	-	-	-	-	-

4.2. УЧЕНИЦИ РЕДОВНИХ ОСНОВНИХ ШКОЛА ПО ПОЛУ И РАЗРЕДИМА И ПОНОВЦИ НА ПОЧЕТКУ ШКОЛСКЕ 2000/2001. ГОД.  
PUPILS OF REGULAR BASIC SCHOOLS BY SEX AND GRADE AND PUPILS WHO REPEAT THE GRADE AT THE BEGINNING  
OF THE SCHOOL YEAR 2000/2001

(наставак - continued)

			Укупно <i>Total</i>	По разредима <i>By grade</i>							
				I	II	III	IV	V	VI	VII	VIII
Чајниче <i>Čajniče</i>	свега	<i>all</i>	564	46	65	82	78	64	77	81	71
	женски	<i>female</i>	260	21	27	42	34	26	36	42	32
	поновци	<i>repeaters</i>	7	1	-	-	-	2	4	-	-
Челинац <i>Čelinac</i>	свега	<i>all</i>	1919	212	189	256	250	246	259	252	255
	женски	<i>female</i>	943	104	97	126	122	110	128	122	134
	поновци	<i>repeaters</i>	9	-	1	1	-	1	2	3	1
Шамац <i>Šamac</i>	свега	<i>all</i>	1703	200	166	214	212	235	216	228	232
	женски	<i>female</i>	849	107	77	111	100	118	115	107	114
	поновци	<i>repeaters</i>	9	1	-	-	-	2	4	1	1
Шековићи <i>Šekovići</i>	свега	<i>all</i>	952	117	88	139	110	124	122	121	131
	женски	<i>female</i>	487	56	47	68	54	67	65	61	69
	поновци	<i>repeaters</i>	4	-	-	1	-	-	3	-	-
Шипово	свега	<i>all</i>	1126	125	119	154	156	163	115	165	129
	женски	<i>female</i>	546	60	55	76	73	81	48	82	71
	поновци	<i>repeaters</i>	6	-	-	-	-	3	2	1	-

4.3. УЧЕНИЦИ РЕДОВНИХ ОСНОВНИХ ШКОЛА ПО СМЈЕНАМА НА ПОЧЕТКУ ШКОЛСКЕ 2000/2001. ГОД.  
PUPILS OF REGULAR BASIC SCHOOLS BY SHIFT AT THE BEGINNING OF THE SCHOOL YEAR 2000/2001

	Укупно Total		Смјена Shift					
			пријеподневна before noon		поподневна afternoon		међусмјена mid-shift	
	број одјељења number of classes	број ученика number of pupils	број одјељења number of classes	број ученика number of pupils	број одјељења number of classes	број ученика number of pupils	број одјељења number of classes	број ученика number of pupils
УКУПНО TOTAL	5391	118504	3395	72139	1809	42212	187	4153
Бања Лука Banja Luka	745	16789	422	9210	273	6424	50	1155
Берковићи Berkovići	15	195	12	167	-	-	3	28
Бијељина Bijeljina	381	9068	223	5212	142	3478	16	378
Билећа Bileća	70	1496	46	945	21	487	3	64
Братунац Bratunac	92	1939	56	1094	32	764	4	81
Брчко Brčko	141	3361	85	2059	56	1302	-	-
Вишеград Višegrad	58	1319	22	482	20	502	16	335
Власеница Vlasenica	43	1136	28	760	15	376	-	-
Вукосавље Vukosavlje	10	208	10	208	-	-	-	-
Гацко Gacko	56	1145	37	696	19	449	-	-
Градишка Gradiška	226	4757	147	3052	73	1569	6	136
Дервента Derventa	131	2830	84	1843	47	987	-	-
Добој Doboj	261	5689	149	3159	111	2519	1	11
Зворник Zvornik	185	4447	128	2950	57	1497	-	-
Језеро Jezero	8	117	8	117	-	-	-	-
Калиновик Kalinovik	15	255	8	145	7	110	-	-
Кнежево Kneževo	70	1386	52	949	18	437	-	-
Козарска Дубица Kozarska Dubica	105	2264	73	1557	32	707	-	-



4.3. УЧЕНИЦИ РЕДОВНИХ ОСНОВНИХ ШКОЛА ПО СМЈЕНАМА НА ПОЧЕТКУ ШКОЛСКЕ 2000/2001. ГОД.  
PUPILS OF REGULAR BASIC SCHOOLS BY SHIFT AT THE BEGINNING OF THE SCHOOL YEAR 2000/2001

(наставак - continued)

	Укупно <i>Total</i>		Смјена <i>Shift</i>					
			пријеподневна <i>before noon</i>		поподневна <i>afternoon</i>		међусмјена <i>mid-shift</i>	
	број одјељења <i>number of classes</i>	број ученика <i>number of pupils</i>	број одјељења <i>number of classes</i>	број ученика <i>number of pupils</i>	број одјељења <i>number of classes</i>	број ученика <i>number of pupils</i>	број одјељења <i>number of classes</i>	број ученика <i>number of pupils</i>
Котор Варош <i>Kotor Varoš</i>	101	2121	64	1376	37	745	-	-
Крупа на Уни <i>Krupa na Uni</i>	9	84	9	84	-	-	-	-
Лакташи <i>Laktaši</i>	129	3151	86	2030	43	1121	-	-
Лопаре <i>Lopare</i>	63	1165	45	829	18	336	-	-
Љубиње <i>Ljubinje</i>	19	415	11	250	8	165	-	-
Милићи <i>Milici</i>	41	1012	21	509	20	503	-	-
Модрича <i>Modriča</i>	106	2282	61	1261	40	916	5	105
Мркоњић Град <i>Mrkonjić Grad</i>	99	1844	60	981	35	774	4	89
Невесиње <i>Nevesinje</i>	66	1387	47	972	19	415	-	-
Нови Град <i>Novi Grad</i>	121	2620	92	2069	11	218	18	333
Осмаци <i>Ostaci</i>	17	316	14	274	3	42	-	-
Пале <i>Pale</i>	87	2346	51	1289	24	741	12	316
Пелагићево <i>Pelagićevo</i>	18	408	16	382	2	26	-	-
Петровац <i>Petrovac</i>	-	-	-	-	-	-	-	-
Петрово <i>Petrovo</i>	34	677	25	467	9	210	-	-
Приједор <i>Prijedor</i>	352	7600	215	4435	118	2789	19	376
Прњавор <i>Prnjavor</i>	182	3742	125	2451	57	1291	-	-
Рибник <i>Ribnik</i>	44	575	37	449	6	107	1	19
Рогатица <i>Rogatica</i>	54	1231	30	673	21	491	3	67

4.3. УЧЕНИЦИ РЕДОВНИХ ОСНОВНИХ ШКОЛА ПО СМЈЕНАМА НА ПОЧЕТКУ ШКОЛСКЕ 2000/2001. ГОД.  
PUPILS OF REGULAR BASIC SCHOOLS BY SHIFT AT THE BEGINNING OF THE SCHOOL YEAR 2000/2001

(наставак - continued)

	Укупно Total		Смјена Shift					
			пријеподневна before noon		поподневна afternoon		међусмјена mid-shift	
	број одјелења number of classes	број ученика number of pupils	број одјелења number of classes	број ученика number of pupils	број одјелења number of classes	број ученика number of pupils	број одјелења number of classes	број ученика number of pupils
Рудо <i>Rudo</i>	48	903	25	494	23	409	-	-
Скелани <i>Skelani</i>	8	125	8	125	-	-	-	-
Соколац <i>Sokolac</i>	45	1347	23	648	17	558	5	141
Србац <i>Srbac</i>	96	1807	67	1227	29	580	-	-
Србиње <i>Srbinja</i>	91	1973	63	1259	28	714	-	-
Сребреница <i>Srebrenica</i>	35	804	22	507	13	297	-	-
Српска Илиџа <i>Srpska Ilidža</i>	51	1431	26	744	25	687	-	-
Српска Костајница <i>Srpska Kostajnica</i>	22	466	14	287	8	179	-	-
Српски Брод <i>Srpski Brod</i>	50	1256	28	723	22	533	-	-
Српски Дрвар <i>Srpski Drvar</i>	-	-	-	-	-	-	-	-
Српски Купрес <i>Srpski Kupres</i>	-	-	-	-	-	-	-	-
Српски Мостар <i>Srpski Mostar</i>	-	-	-	-	-	-	-	-
Српски Сански Мост <i>Srpski Sanski Most</i>	18	190	18	190	-	-	-	-
Српски Стари Град <i>Srpski Stari Grad</i>	-	-	-	-	-	-	-	-
Српско Горажде <i>Srpsko Goražde</i>	6	91	4	51	2	40	-	-
Српско Ново Сарајево <i>Srpsko Novo Sarajevo</i>	29	644	16	382	13	262	-	-
Српско Орашје <i>Srpsko Orašje</i>	11	183	3	39	8	144	-	-
Теслић <i>Teslić</i>	202	4328	135	2785	67	1543	-	-

4.3. УЧЕНИЦИ РЕДОВНИХ ОСНОВНИХ ШКОЛА ПО СМЈЕНАМА НА ПОЧЕТКУ ШКОЛСКЕ 2000/2001. ГОД.  
PUPILS OF REGULAR BASIC SCHOOLS BY SHIFT AT THE BEGINNING OF THE SCHOOL YEAR 2000/2001

(наставак - continued)

	Укупно <i>Total</i>		Смјена <i>Shift</i>					
			пријеподневна <i>before noon</i>		поподневна <i>afternoon</i>		међусмјена <i>mid-shift</i>	
	број одјељења <i>number of classes</i>	број ученика <i>number of pupils</i>	број одјељења <i>number of classes</i>	број ученика <i>number of pupils</i>	број одјељења <i>number of classes</i>	број ученика <i>number of pupils</i>	број одјељења <i>number of classes</i>	број ученика <i>number of pupils</i>
Требиње <i>Trebinje</i>	122	3103	62	1484	43	1175	17	444
Трново <i>Trnovo</i>	8	144	4	83	4	61	-	-
Угљевик <i>Ugljevik</i>	72	1678	49	1214	23	464	-	-
Хан Пијесак <i>Han Pijesak</i>	18	390	15	327	-	-	3	63
Чајниче <i>Čajniče</i>	30	564	21	347	9	217	-	-
Челинац <i>Čelinac</i>	93	1919	74	1447	19	472	-	-
Шамац <i>Šamac</i>	82	1703	48	1053	33	638	1	12
Шековићи <i>Šekovići</i>	40	952	30	683	10	269	-	-
Шипово <i>Šipovo</i>	60	1126	41	654	19	472	-	-

4.4. НЕКОМБИНОВАНА ОДЈЕЉЕЊА У РЕДОВНИМ ОСНОВНИМ ШКОЛАМА НА ПОЧЕТКУ ШКОЛСКЕ 2000/2001. ГОД.  
NON-COMBINED CLASSES IN REGULAR BASIC SCHOOLS AT THE BEGINNING OF THE SCHOOL YEAR 2000/2001

	Укупно одјељења Total of classes	Некомбинована одјељења Non-combined classes									
		укупно total I - IV	I	II	III	IV	укупно total V - VIII	V	VI	VII	VIII
УКУПНО TOTAL	4606	2049	508	483	529	529	2557	642	625	643	647
Бања Лука Banja Luka	701	331	84	79	85	83	370	96	92	92	90
Берковићи Berkovići	5	-	-	-	-	-	5	1	1	1	2
Бијељина Bijeljina	331	152	36	37	40	39	179	45	45	44	45
Билећа Bileća	60	28	7	7	7	7	32	9	7	8	8
Братунац Bratunac	81	36	9	9	9	9	45	10	12	11	12
Брчко Brčko	134	65	14	15	19	17	69	16	17	19	17
Вишеград Višegrad	52	24	6	6	6	6	28	7	6	8	7
Власеница Vlasenica	40	20	5	5	5	5	20	5	5	5	5
Вукосавље Vukosavlje	8	4	1	1	1	1	4	1	1	1	1
Гацко Gacko	49	22	5	5	6	6	27	7	6	7	7
Градишка Gradiška	187	84	23	19	19	23	103	27	26	25	25
Дервента Derventa	102	40	10	10	9	11	62	16	14	15	17
Добој Doboj	210	81	21	17	23	20	129	32	31	34	32
Зворник Zvornik	174	84	20	21	22	21	90	21	21	24	24
Језеро Jezero	8	4	1	1	1	1	4	1	1	1	1
Калиновик Kalinovik	13	6	1	1	2	2	7	2	1	2	2
Кнежево Kneževo	54	23	6	5	7	5	31	8	7	8	8
Козарска Дубица Kozarska Dubica	95	40	9	9	11	11	55	13	14	14	14
Котор Варош Kotor Varoš	89	37	9	9	10	9	52	13	11	13	15

4.4. НЕКОМБИНОВАНА ОДЈЕЉЕЊА У РЕДОВНИМ ОСНОВНИМ ШКОЛАМА НА ПОЧЕТКУ ШКОЛСКЕ 2000/2001. ГОД.  
NON-COMBINED CLASSES IN REGULAR BASIC SCHOOLS AT THE BEGINNING OF THE SCHOOL YEAR 2000/2001

(наставак - continued)

	Укупно одјељења Total of classes	Некомбинована одјељења Non-combined classes									
		укупно total I - IV	I	II	III	IV	укупно total V - VIII	V	VI	VII	VIII
Крупа на Уни <i>Krupa na Uni</i>	4	-	-	-	-	-	4	1	1	1	1
Лакташи <i>Laktaši</i>	122	62	15	16	15	16	60	15	16	14	15
Лопаре <i>Lopare</i>	37	14	4	3	3	4	23	6	5	6	6
Љубиње <i>Ljubinje</i>	19	9	2	2	3	2	10	2	3	2	3
Милићи <i>Milići</i>	38	17	4	4	5	4	21	5	4	7	5
Модрича <i>Modriča</i>	85	34	9	8	9	8	51	12	13	13	13
Мркоњић Град <i>Mrkonjić Grad</i>	78	33	10	6	9	8	45	11	11	11	12
Невесиње <i>Nevesinje</i>	50	18	4	5	5	4	32	8	8	8	8
Нови Град <i>Novi Grad</i>	88	35	9	9	8	9	53	13	12	14	14
Осмаци <i>Osmaci</i>	14	6	1	2	1	2	8	2	2	2	2
Пале <i>Pale</i>	72	34	8	9	9	8	38	10	10	9	9
Пелагићево <i>Pelagićevo</i>	12	4	1	1	1	1	8	2	2	2	2
Петровац <i>Petrovac</i>	-	-	-	-	-	-	-	-	-	-	-
Петрово <i>Petrovo</i>	28	12	3	3	3	3	16	4	4	4	4
Приједор <i>Prijedor</i>	297	141	38	32	35	36	156	41	39	36	40
Прњавор <i>Prnjavor</i>	143	59	15	13	16	15	84	20	21	22	21
Рибник <i>Ribnik</i>	29	9	3	2	2	2	20	5	5	5	5
Рогатица <i>Rogatica</i>	48	22	5	5	6	6	26	6	7	6	7
Рудо <i>Rudo</i>	39	16	4	4	4	4	23	6	5	5	7
Скелани <i>Skelani</i>	8	4	1	1	1	1	4	1	1	1	1

4.4. НЕКОМБИНОВАНА ОДЈЕЉЕЊА У РЕДОВНИМ ОСНОВНИМ ШКОЛАМА НА ПОЧЕТКУ ШКОЛСКЕ 2000/2001. ГОД.  
NON-COMBINED CLASSES IN REGULAR BASIC SCHOOLS AT THE BEGINNING OF THE SCHOOL YEAR 2000/2001

(наставак - continued)

	Укупно одјељења Total of classes	Некомбинована одјељења Non-combined classes									
		укупно total I - IV	I	II	III	IV	укупно total V - VIII	V	VI	VII	VIII
Соколац <i>Sokolac</i>	40	20	5	5	5	5	20	5	5	5	5
Србац <i>Srbac</i>	67	23	4	4	6	9	44	11	11	11	11
Србиње <i>Srbinja</i>	80	37	9	9	10	9	43	11	10	10	12
Сребреница <i>Srebrenica</i>	35	17	4	4	5	4	18	5	4	5	4
Српска Илиџа <i>Srpska Ilidža</i>	51	24	6	6	6	6	27	6	6	7	8
Српска Костајница <i>Srpska Kostajnica</i>	19	8	2	2	2	2	11	3	2	3	3
Српски Брод <i>Srpski Brod</i>	43	17	4	4	4	5	26	7	6	7	6
Српски Дрвар <i>Srpski Drvar</i>	-	-	-	-	-	-	-	-	-	-	-
Српски Купрес <i>Srpski Kupres</i>	-	-	-	-	-	-	-	-	-	-	-
Српски Мостар <i>Srpski Mostar</i>	-	-	-	-	-	-	-	-	-	-	-
Српски Сански Мост <i>Srpski Sanski Most</i>	8	-	-	-	-	-	8	2	2	2	2
Српски Стари Град <i>Srpski Stari Grad</i>	-	-	-	-	-	-	-	-	-	-	-
Српско Горажде <i>Srpsko Goražde</i>	4	-	-	-	-	-	4	1	1	1	1
Српско Ново Сарајево <i>Srpsko Novo Sarajevo</i>	28	14	3	3	4	4	14	3	4	3	4
Српско Орашје <i>Srpsko Orašje</i>	6	2	1	-	-	1	4	1	1	1	1
Теслић <i>Teslić</i>	166	77	18	19	19	21	89	22	23	23	21
Требиње <i>Trebinje</i>	115	56	12	14	15	15	59	15	15	15	14
Трново <i>Trnovo</i>	8	4	1	1	1	1	4	1	1	1	1
Угљевик <i>Ugljevik</i>	54	23	6	5	5	7	31	8	7	8	8
Хан Пијесак <i>Han Pijesak</i>	18	9	3	2	2	2	9	2	2	3	2

4.4. НЕКОМБИНОВАНА ОДЈЕЉЕЊА У РЕДОВНИМ ОСНОВНИМ ШКОЛАМА НА ПОЧЕТКУ ШКОЛСКЕ 2000/2001. ГОД.  
NON-COMBINED CLASSES IN REGULAR BASIC SCHOOLS AT THE BEGINNING OF THE SCHOOL YEAR 2000/2001

(наставак - continued)

	Укупно одјељења Total of classes	Некомбинована одјељења Non-combined classes									
		укупно total I - IV	I	II	III	IV	укупно total V - VIII	V	VI	VII	VIII
Чајнице <i>Čajnice</i>	25	9	2	2	3	2	16	4	4	4	4
Челинац <i>Čelinac</i>	75	32	7	8	8	9	43	11	11	10	11
Шамац <i>Šamac</i>	72	30	8	6	7	9	42	10	11	11	10
Шековићи <i>Šekovići</i>	38	18	5	4	5	4	20	5	5	5	5
Шипово <i>Šipovo</i>	50	19	5	4	5	5	31	9	7	8	7

4.5. КОМБИНОВАНА ОДЈЕЉЕЊА И УЧЕНИЦИ У РЕДОВНИМ ОСНОВНИМ ШКОЛАМА НА ПОЧЕТКУ ШКОЛСКЕ 2000/2001. ГОД.  
COMBINED CLASSES AND PUPILS IN REGULAR BASIC SCHOOLS AT THE BEGINNING OF THE SCHOOL YEAR 2000/2001

	Укупно <i>Total</i>		Од два разреда <i>Of two grades</i>		Од три разреда <i>Of three grades</i>		Од четири и више разреда <i>Of four and more grades</i>	
	одјељења <i>classes</i>	ученици <i>pupils</i>	одјељења <i>classes</i>	ученици <i>pupils</i>	одјељења <i>classes</i>	ученици <i>pupils</i>	одјељења <i>classes</i>	ученици <i>pupils</i>
УКУПНО <i>TOTAL</i>	785	10467	621	8711	85	817	79	939
Бања Лука <i>Banja Luka</i>	44	506	38	451	5	44	1	11
Берковићи <i>Berkovići</i>	10	98	7	68	-	-	3	30
Бијељина <i>Bijeljina</i>	50	787	50	787	-	-	-	-
Билећа <i>Bileća</i>	10	86	7	64	3	22	-	-
Братунац <i>Bratunac</i>	11	131	9	106	2	25	-	-
Брчко <i>Brčko</i>	7	106	6	91	-	-	1	15
Вишеград <i>Višegrad</i>	6	37	3	17	2	11	1	9
Власеница <i>Vlasenica</i>	3	35	2	20	-	-	1	15
Вукосавље <i>Vukosavlje</i>	2	29	2	29	-	-	-	-
Гацко <i>Gacko</i>	7	79	3	35	1	10	3	34
Градишка <i>Gradiška</i>	39	504	25	335	3	40	11	129
Дервента <i>Derventa</i>	29	463	24	409	3	35	2	19
Добој <i>Doboj</i>	51	797	42	675	2	29	7	93
Зворник <i>Zvornik</i>	11	167	8	134	2	13	1	20
Језеро <i>Jezero</i>	-	-	-	-	-	-	-	-
Калиновик <i>Kalinovik</i>	2	9	-	-	2	9	-	-
Кнежево <i>Kneževo</i>	16	170	8	112	5	33	3	25
Козарска Дубица <i>Kozarska Dubica</i>	10	164	6	108	2	21	2	35



4.5. КОМБИНОВАНА ОДЈЕЉЕЊА И УЧЕНИЦИ У РЕДОВНИМ ОСНОВНИМ ШКОЛАМА НА ПОЧЕТКУ ШКОЛСКЕ 2000/2001. ГОД.  
COMBINED CLASSES AND PUPILS IN REGULAR BASIC SCHOOLS AT THE BEGINNING OF THE SCHOOL YEAR 2000/2001

(наставак - *continued*)

	Укупно <i>Total</i>		Од два разреда <i>Of two grades</i>		Од три разреда <i>Of three grades</i>		Од четири и више разреда <i>Of four and more grades</i>	
	одјелења <i>classes</i>	ученици <i>pupils</i>	одјелења <i>classes</i>	ученици <i>pupils</i>	одјелења <i>classes</i>	ученици <i>pupils</i>	одјелења <i>classes</i>	ученици <i>pupils</i>
Котор Варош <i>Kotor Varoš</i>	12	131	12	131	-	-	-	-
Крупа на Уни <i>Krupa na Uni</i>	5	50	-	-	4	30	1	20
Лакташи <i>Laktaši</i>	7	93	7	93	-	-	-	-
Лопаре <i>Lopare</i>	26	352	21	288	2	15	3	49
Љубиње <i>Ljubinje</i>	-	-	-	-	-	-	-	-
Милићи <i>Milići</i>	3	46	2	41	1	5	-	-
Модрича <i>Modriča</i>	21	349	17	283	1	12	3	54
Мркоњић Град <i>Mrkonjić Grad</i>	21	218	17	189	3	17	1	12
Невесиње <i>Nevesinje</i>	16	145	11	98	1	14	4	33
Нови Град <i>Novi Grad</i>	33	515	30	477	1	10	2	28
Осмаци <i>Osmaci</i>	3	46	3	46	-	-	-	-
Пале <i>Pale</i>	15	200	11	160	-	-	4	40
Пелагићево <i>Pelagićevo</i>	6	97	6	97	-	-	-	-
Петровац <i>Petrovac</i>	-	-	-	-	-	-	-	-
Петрово <i>Petrovo</i>	6	76	4	58	1	6	1	12
Приједор <i>Prijedor</i>	55	656	50	612	2	17	3	27
Прњавор <i>Prnjavor</i>	39	570	32	483	6	80	1	7
Рибник <i>Ribnik</i>	15	150	12	116	2	24	1	10
Рогатица <i>Rogatica</i>	6	55	3	25	2	15	1	15

4.5. КОМБИНОВАНА ОДЈЕЉЕЊА И УЧЕНИЦИ У РЕДОВНИМ ОСНОВНИМ ШКОЛАМА НА ПОЧЕТКУ ШКОЛСКЕ 2000/2001. ГОД.  
COMBINED CLASSES AND PUPILS IN REGULAR BASIC SCHOOLS AT THE BEGINNING OF THE SCHOOL YEAR 2000/2001

	Укупно <i>Total</i>		Од два разреда <i>Of two grades</i>		Од три разреда <i>Of three grades</i>		Од четири и више разреда <i>Of four and more grades</i>	
	одјељења <i>classes</i>	ученици <i>pupils</i>	одјељења <i>classes</i>	ученици <i>pupils</i>	одјељења <i>classes</i>	ученици <i>pupils</i>	одјељења <i>classes</i>	ученици <i>pupils</i>
Рудо <i>Rudo</i>	9	125	6	100	2	15	1	10
Скелани <i>Skelani</i>	-	-	-	-	-	-	-	-
Соколац <i>Sokolac</i>	5	70	2	46	3	24	-	-
Србац <i>Srbac</i>	29	396	21	296	5	63	3	37
Србиње <i>Srbinja</i>	11	63	4	20	5	34	2	9
Сребреница <i>Srebrenica</i>	-	-	-	-	-	-	-	-
Српска Илиџа <i>Srpska Ilidža</i>	-	-	-	-	-	-	-	-
Српска Костајница <i>Srpska Kostajnica</i>	3	42	2	30	-	-	1	12
Српски Брод <i>Srpski Brod</i>	7	106	2	31	2	27	3	48
Српски Дрвар <i>Srpski Drvar</i>	-	-	-	-	-	-	-	-
Српски Купрес <i>Srpski Kupres</i>	-	-	-	-	-	-	-	-
Српски Мостар <i>Srpski Mostar</i>	-	-	-	-	-	-	-	-
Српски Сански Мост <i>Srpski Sanski Most</i>	10	130	10	130	-	-	-	-
Српски Стари Град <i>Srpski Stari Grad</i>	-	-	-	-	-	-	-	-
Српско Горажде <i>Srpsko Goražde</i>	2	40	2	40	-	-	-	-
Српско Ново Сарајево <i>Srpsko Novo Sarajevo</i>	1	8	-	-	1	8	-	-
Српско Орашје <i>Srpsko Orašje</i>	5	72	5	72	-	-	-	-
Теслић <i>Teslić</i>	36	540	32	503	2	21	2	16
Требиње <i>Trebinje</i>	7	94	4	68	1	7	2	19

4.5. КОМБИНОВАНА ОДЈЕЉЕЊА И УЧЕНИЦИ У РЕДОВНИМ ОСНОВНИМ ШКОЛАМА НА ПОЧЕТКУ ШКОЛСКЕ 2000/2001. ГОД.  
COMBINED CLASSES AND PUPILS IN REGULAR BASIC SCHOOLS AT THE BEGINNING OF THE SCHOOL YEAR 2000/2001

(наставак - *continued*)

	Укупно <i>Total</i>		Од два разреда <i>Of two grades</i>		Од три разреда <i>Of three grades</i>		Од четири и више разреда <i>Of four and more grades</i>	
	одјељења <i>classes</i>	ученици <i>pupils</i>	одјељења <i>classes</i>	ученици <i>pupils</i>	одјељења <i>classes</i>	ученици <i>pupils</i>	одјељења <i>classes</i>	ученици <i>pupils</i>
Трново <i>Trnovo</i>	-	-	-	-	-	-	-	-
Угљевик <i>Ugljevik</i>	18	289	15	252	-	-	3	37
Хан Пијесак <i>Han Pijesak</i>	-	-	-	-	-	-	-	-
Чајнице <i>Čajnice</i>	5	54	3	31	1	14	1	9
Челинац <i>Čelinac</i>	18	225	15	187	3	38	-	-
Шамац <i>Šamac</i>	10	139	10	139	-	-	-	-
Шековићи <i>Šekovići</i>	2	24	1	12	1	12	-	-
Шипово <i>Šipovo</i>	10	133	9	116	1	17	-	-

4.6. КОМБИНОВАНА ОДЈЕЉЕЊА У РЕДОВНИМ ОСНОВНИМ ШКОЛАМА НА ПОЧЕТКУ ШКОЛСКЕ 2000/2001. ГОД.  
COMBINED CLASSES IN REGULAR BASIC SCHOOLS AT THE BEGINNING OF THE SCHOOL YEAR 2000/2001

	Комбинована одјељења Combined classes			
	укупно total	I - IV	V - VIII	нижи и виши lower and higher
УКУПНО TOTAL	785	779	6	-
Бања Лука <i>Banja Luka</i>	44	44	-	-
Берковићи <i>Berkovići</i>	10	10	-	-
Бијељина <i>Bijeljina</i>	50	50	-	-
Билећа <i>Bileća</i>	10	7	3	-
Братунац <i>Bratunac</i>	11	11	-	-
Брчко <i>Brčko</i>	7	7	-	-
Вишеград <i>Višegrad</i>	6	6	-	-
Власеница <i>Vlasenica</i>	3	3	-	-
Вукосавље <i>Vukosavlje</i>	2	2	-	-
Гацко <i>Gacko</i>	7	7	-	-
Градишка <i>Gradiška</i>	39	39	-	-
Дервента <i>Derventa</i>	29	29	-	-
Добој <i>Doboj</i>	51	51	-	-
Зворник <i>Zvornik</i>	11	11	-	-
Језеро <i>Jezero</i>	-	-	-	-
Калиновик <i>Kalinovik</i>	2	1	1	-
Кнежево <i>Kneževo</i>	16	16	-	-
Козарска Дубица <i>Kozarska Dubica</i>	10	10	-	-
Котор Варош <i>Kotor Varoš</i>	12	12	-	-
Крупа на Уни <i>Krupa na Uni</i>	5	5	-	-
Лакташи <i>Laktaši</i>	7	7	-	-

4.6. КОМБИНОВАНА ОДЈЕЉЕЊА У РЕДОВНИМ ОСНОВНИМ ШКОЛАМА НА ПОЧЕТКУ ШКОЛСКЕ 2000/2001. ГОД.  
COMBINED CLASSES IN REGULAR BASIC SCHOOLS AT THE BEGINNING OF THE SCHOOL YEAR 2000/2001

(наставак - continued)

	Комбинована одјељења Combined classes			
	укупно total	I - IV	V - VIII	нижи и виши lower and higher
Лопаре <i>Lopare</i>	26	26	-	-
Љубиње <i>Ljubicnje</i>	-	-	-	-
Милићи <i>Milici</i>	3	3	-	-
Модрича <i>Modrica</i>	21	21	-	-
Мркоњић Град <i>Mrkonjic Grad</i>	21	21	-	-
Невесинје <i>Nevesinje</i>	16	16	-	-
Нови Град <i>Novi Grad</i>	33	33	-	-
Осмаци <i>Osmaci</i>	3	3	-	-
Пале <i>Pale</i>	15	15	-	-
Пелагићево <i>Pelagicevo</i>	6	6	-	-
Петровац <i>Petrovac</i>	-	-	-	-
Петрово <i>Petrovo</i>	6	6	-	-
Приједор <i>Prijedor</i>	55	55	-	-
Прњавор <i>Prnjavor</i>	39	39	-	-
Рибник <i>Ribnik</i>	15	15	-	-
Рогатица <i>Rogatica</i>	6	6	-	-
Рудо <i>Rudo</i>	9	9	-	-
Скелани <i>Skelani</i>	-	-	-	-
Соколац <i>Sokolac</i>	5	5	-	-

4.6. КОМБИНОВАНА ОДЈЕЉЕЊА У РЕДОВНИМ ОСНОВНИМ ШКОЛАМА НА ПОЧЕТКУ ШКОЛСКЕ 2000/2001. ГОД.  
COMBINED CLASSES IN REGULAR BASIC SCHOOLS AT THE BEGINNING OF THE SCHOOL YEAR 2000/2001

(наставак - *continued*)

	Комбинована одјељења <i>Combined classes</i>			
	укупно <i>total</i>	I - IV	V - VIII	НИЖИ И ВИШИ <i>lower and higher</i>
Србац <i>Srbac</i>	29	29	-	-
Србиње <i>Srbinja</i>	11	11	-	-
Сребреница <i>Srebrenica</i>	-	-	-	-
Српска Илиџа <i>Srpska Ilidža</i>	-	-	-	-
Српска Костајница <i>Srpska Kostajnica</i>	3	3	-	-
Српски Брод <i>Srpski Brod</i>	7	7	-	-
Српски Дрвар <i>Srpski Drvar</i>	-	-	-	-
Српски Купрес <i>Srpski Kupres</i>	-	-	-	-
Српски Мостар <i>Srpski Mostar</i>	-	-	-	-
Српски Сански Мост <i>Srpski Sanski Most</i>	10	10	-	-
Српски Стари Град <i>Srpski Stari Grad</i>	-	-	-	-
Српско Горажде <i>Srpsko Goražde</i>	2	2	-	-
Српско Ново Сарајево <i>Srpsko Novo Sarajevo</i>	1	1	-	-
Српско Орашје <i>Srpsko Orašje</i>	5	5	-	-
Теслић <i>Teslić</i>	36	36	-	-
Требиње <i>Trebinje</i>	7	5	2	-
Трново <i>Trnovo</i>	-	-	-	-
Угљевик <i>Ugljevik</i>	18	18	-	-
Хан Пијесак <i>Han Pijesak</i>	-	-	-	-

4.6. КОМБИНОВАНА ОДЈЕЉЕЊА У РЕДОВНИМ ОСНОВНИМ ШКОЛАМА НА ПОЧЕТКУ ШКОЛСКЕ 2000/2001. ГОД.  
COMBINED CLASSES IN REGULAR BASIC SCHOOLS AT THE BEGINNING OF THE SCHOOL YEAR 2000/2001

(наставак - *continued*)

	Комбинована одјељења <i>Combined classes</i>			
	укупно <i>total</i>	I - IV	V - VIII	нижи и виши <i>lower and higher</i>
Чајниче <i>Čajniče</i>	5	5	-	-
Челинац <i>Čelinac</i>	18	18	-	-
Шамац <i>Šamac</i>	10	10	-	-
Шековићи <i>Šekovići</i>	2	2	-	-
Шипово <i>Šipovo</i>	10	10	-	-

4.7. НАСТАВНО ОСОБЉЕ РЕДОВНИХ ОСНОВНИХ ШКОЛА ПО ПОЛУ И ВРСТИ РАЗРЕДА У КОЈЕМ ПРЕДАЈЕ НА ПОЧЕТКУ ШКОЛСКЕ 2000/2001. ГОД.  
TEACHING STAFF OF REGULAR BASIC SCHOOLS BY SEX AND GRADES THEY TEACH AT THE BEGINNING OF THE SCHOOL YEAR 2000/2001

	Укупно <i>Total</i>		Одржавају наставу <i>Teaching</i>					
			само у нижим разредима <i>only in lower grades</i>		само у вишим разредима <i>only in higher grades</i>		и у нижим и у вишим разредима <i>both in lower and higher grades</i>	
	свега <i>all</i>	жене <i>females</i>	свега <i>all</i>	жене <i>females</i>	свега <i>all</i>	жене <i>females</i>	свега <i>all</i>	жене <i>females</i>
УКУПНО <i>TOTAL</i>	7137	4419	3016	2142	3999	2221	122	56
Бања Лука <i>Banja Luka</i>	1006	712	400	318	593	385	13	9
Берковићи <i>Berkovići</i>	22	9	10	5	11	3	1	1
Бијељина <i>Bijeljina</i>	530	361	220	168	307	192	3	1
Билећа <i>Bileća</i>	92	51	38	24	50	24	4	3
Братунац <i>Bratunac</i>	123	87	54	47	68	39	1	1
Брчко <i>Brdčko</i>	183	126	77	57	105	69	1	-
Вишеград <i>Višegrad</i>	81	42	37	19	42	22	2	1
Власеница <i>Vlasenica</i>	55	26	26	16	29	10	-	-
Вукосавље <i>Vukosavlje</i>	14	9	6	4	7	4	1	1
Гацко <i>Gacko</i>	72	40	29	21	43	19	-	-
Градешка <i>Gradiška</i>	317	225	127	102	180	116	10	7
Дервента <i>Derventa</i>	178	97	78	51	100	46	-	-
Добој <i>Doboј</i>	308	194	131	96	176	97	1	1
Зворник <i>Zvornik</i>	289	162	142	81	145	81	2	-
Језеро <i>Jezero</i>	12	8	5	3	6	5	1	-
Калиновик <i>Kalinovik</i>	20	7	7	2	12	4	1	1
Кнежево <i>Kneževo</i>	81	43	40	23	40	20	1	-



4.7. НАСТАВНО ОСОБЉЕ РЕДОВНИХ ОСНОВНИХ ШКОЛА ПО ПОЛУ И ВРСТИ РАЗРЕДА У КОЈЕМ ПРЕДАЈЕ НА ПОЧЕТКУ ШКОЛСКЕ 2000/2001. ГОД.  
TEACHING STAFF OF REGULAR BASIC SCHOOLS BY SEX AND GRADES THEY TEACH AT THE BEGINNING OF THE SCHOOL YEAR 2000/2001

(наставак - *continued*)

	Укупно <i>Total</i>		Одржавају наставу <i>Teaching</i>					
			само у нижим разредима <i>only in lower grades</i>		само у вишим разредима <i>only in higher grades</i>		и у нижим и у вишим разредима <i>both in lower and higher grades</i>	
	свега <i>all</i>	жене <i>females</i>	свега <i>all</i>	жене <i>females</i>	свега <i>all</i>	жене <i>females</i>	свега <i>all</i>	жене <i>females</i>
Козарска Дубица <i>Kozarska Dubica</i>	135	88	49	41	79	44	7	3
Котор Варош <i>Kotor Varoš</i>	127	57	50	28	75	29	2	-
Крупа на Уни <i>Krupa na Uni</i>	11	6	5	3	6	3	-	-
Лакташи <i>Laktaši</i>	165	104	73	52	88	50	4	2
Лопаре <i>Lopare</i>	78	51	39	26	38	25	1	-
Љубиње <i>Ljubinje</i>	26	20	10	10	16	10	-	-
Милићи <i>Milici</i>	47	31	20	13	27	18	-	-
Модрича <i>Modriča</i>	127	67	55	34	72	33	-	-
Мркоњић Град <i>Mrkonjić Grad</i>	142	67	63	30	79	37	-	-
Невесиње <i>Nevesinje</i>	84	43	35	21	45	20	4	2
Нови Град <i>Novi Grad</i>	149	96	68	51	80	45	1	-
Осмаци <i>Osmaci</i>	20	10	9	5	11	5	-	-
Пале <i>Pale</i>	134	76	63	47	71	29	-	-
Пелагићево <i>Pelagićevo</i>	22	12	10	6	12	6	-	-
Петровац <i>Petrovac</i>	-	-	-	-	-	-	-	-
Петрово <i>Petrovo</i>	41	28	18	15	23	13	-	-
Приједор <i>Prijedor</i>	473	314	213	164	244	140	16	10
Прњавор <i>Prnjavor</i>	229	131	98	65	126	65	5	1

4.7. НАСТАВНО ОСОБЉЕ РЕДОВНИХ ОСНОВНИХ ШКОЛА ПО ПОЛУ И ВРСТИ РАЗРЕДА У КОЈЕМ ПРЕДАЈЕ НА ПОЧЕТКУ ШКОЛСКЕ 2000/2001. ГОД.  
TEACHING STAFF OF REGULAR BASIC SCHOOLS BY SEX AND GRADES THEY TEACH AT THE BEGINNING OF THE SCHOOL YEAR 2000/2001

(наставак - continued)

	Укупно Total		Одржавају наставу Teaching					
			само у нижим разредима only in lower grades		само у вишим разредима only in higher grades		и у нижим и у вишим разредима both in lower and higher grades	
	свега all	жене females	свега all	жене females	свега all	жене females	свега all	жене females
Рибник <i>Ribnik</i>	56	23	24	14	31	9	1	-
Рогатица <i>Rogatica</i>	72	39	29	16	42	23	1	-
Рудо <i>Rudo</i>	69	39	26	19	43	20	-	-
Скелани <i>Skelani</i>	14	6	3	3	9	3	2	-
Соколац <i>Sokolac</i>	55	29	26	16	29	13	-	-
Србац <i>Srbac</i>	132	86	59	45	73	41	-	-
Србиње <i>Srbinja</i>	117	58	47	31	63	26	7	1
Сребреница <i>Srebrenica</i>	38	24	16	13	22	11	-	-
Српска Илиџа <i>Srpska Ilidža</i>	66	44	28	21	38	23	-	-
Српска Костајница <i>Srpska Kostajnica</i>	31	21	14	11	14	9	3	1
Српски Брод <i>Srpski Brod</i>	58	43	18	15	33	23	7	5
Српски Дрвар <i>Srpski Drvar</i>	-	-	-	-	-	-	-	-
Српски Купрес <i>Srpski Kupres</i>	-	-	-	-	-	-	-	-
Српски Мостар <i>Srpski Mostar</i>	-	-	-	-	-	-	-	-
Српски Сански Мост <i>Srpski Sanski Most</i>	21	11	10	8	10	3	1	-
Српски Стари Град <i>Srpski Stari Grad</i>	-	-	-	-	-	-	-	-
Српско Горажде <i>Srpsko Goražde</i>	8	2	2	-	5	2	1	-
Српско Ново Сарајево <i>Srpsko Novo Sarajevo</i>	39	26	15	12	24	14	-	-

4.7. НАСТАВНО ОСОБЉЕ РЕДОВНИХ ОСНОВНИХ ШКОЛА ПО ПОЛУ И ВРСТИ РАЗРЕДА У КОЈЕМ ПРЕДАЈЕ НА ПОЧЕТКУ ШКОЛСКЕ 2000/2001. ГОД.  
TEACHING STAFF OF REGULAR BASIC SCHOOLS BY SEX AND GRADES THEY TEACH AT THE BEGINNING OF THE SCHOOL YEAR 2000/2001

(наставак - *continued*)

	Укупно <i>Total</i>		Одржавају наставу <i>Teaching</i>					
			само у нижим разредима <i>only in lower grades</i>		само у вишим разредима <i>only in higher grades</i>		и у нижим и у вишим разредима <i>both in lower and higher grades</i>	
	свега <i>all</i>	жене <i>females</i>	свега <i>all</i>	жене <i>females</i>	свега <i>all</i>	жене <i>females</i>	свега <i>all</i>	жене <i>females</i>
Српско Орашје <i>Srpsko Orašje</i>	19	9	6	4	9	4	4	1
Теслић <i>Teslić</i>	248	154	116	78	127	75	5	1
Требиње <i>Trebinje</i>	175	128	62	50	113	78	-	-
Трново <i>Trnovo</i>	10	5	4	3	6	2	-	-
Угљевик <i>Ugljevik</i>	98	59	43	33	55	26	-	-
Хан Пијесак <i>Han Pijesak</i>	22	10	9	6	13	4	-	-
Чајниче <i>Čajniče</i>	40	15	14	8	26	7	-	-
Челинац <i>Čelinac</i>	120	69	48	34	72	35	-	-
Шамац <i>Šamac</i>	109	50	40	21	63	28	6	1
Шековићи <i>Šekovići</i>	51	29	23	16	26	11	2	2
Шипово <i>Šipovo</i>	76	40	29	17	47	23	-	-

4.8. НАСТАВНО ОСОБЉЕ РЕДОВНИХ ОСНОВНИХ ШКОЛА НИЖИХ РАЗРЕДА (I-IV) ПО ПОЛУ И ВРСТИ РАДНОГ ОДНОСА НА ПОЧЕТКУ ШКОЛСКЕ 2000/2001. ГОД.  
TEACHING STAFF IN LOWER GRADES (I - IV) OF REGULAR BASIC SCHOOLS BY SEX AND MODE OF EMPLOYMENT AT THE BEGINNING OF THE SCHOOL YEAR 2000/2001

	Укупно <i>Total</i>		Са пуним радним временом <i>Working full-time</i>				Са краћим од пуног радног времена <i>Working part-time</i>			
			на неодређено вријеме <i>on a permanent basis</i>		на одређено вријеме <i>on a temporary basis</i>		на неодређено вријеме <i>on a permanent basis</i>		на одређено вријеме <i>on a temporary basis</i>	
	свега <i>all</i>	жене <i>females</i>	свега <i>all</i>	жене <i>females</i>	свега <i>all</i>	жене <i>females</i>	свега <i>all</i>	жене <i>females</i>	свега <i>all</i>	жене <i>females</i>
УКУПНО <i>TOTAL</i>	3016	2142	2830	2014	170	127	7	-	9	1
Бања Лука <i>Banja Luka</i>	400	318	380	303	20	15	-	-	-	-
Берковићи <i>Berkovići</i>	10	5	9	4	1	1	-	-	-	-
Бијељина <i>Bijeljina</i>	220	168	210	160	9	8	-	-	1	-
Билећа <i>Bileća</i>	38	24	33	21	3	3	-	-	2	-
Братунац <i>Bratunac</i>	54	47	50	43	4	4	-	-	-	-
Брчко <i>Brčko</i>	77	57	76	56	1	1	-	-	-	-
Вишеград <i>Višegrad</i>	37	19	30	17	2	2	-	-	5	-
Власеница <i>Vlasenica</i>	26	16	26	16	-	-	-	-	-	-
Вукоставље <i>Vukosavlje</i>	6	4	6	4	-	-	-	-	-	-
Гацко <i>Gacko</i>	29	21	26	18	3	3	-	-	-	-
Градишка <i>Gradiška</i>	127	102	122	99	5	3	-	-	-	-
Дервента <i>Derventa</i>	78	51	77	50	1	1	-	-	-	-
Добој <i>Doboј</i>	131	96	130	95	1	1	-	-	-	-
Зворник <i>Zvornik</i>	142	81	131	79	4	2	7	-	-	-
Језеро <i>Jezero</i>	5	3	5	3	-	-	-	-	-	-
Калиновик <i>Kalinovik</i>	7	2	7	2	-	-	-	-	-	-
Кнежево <i>Kneževo</i>	40	23	30	20	10	3	-	-	-	-

4.8. НАСТАВНО ОСОБЉЕ РЕДОВНИХ ОСНОВНИХ ШКОЛА НИЖИХ РАЗРЕДА (I-IV) ПО ПОЛУ И ВРСТИ РАДНОГ ОДНОСА НА ПОЧЕТКУ ШКОЛСКЕ 2000/2001. ГОД.  
TEACHING STAFF IN LOWER GRADES (I - IV) OF REGULAR BASIC SCHOOLS BY SEX AND MODE OF EMPLOYMENT AT THE BEGINNING OF THE SCHOOL YEAR 2000/2001

(наставак - *continued*)

	Укупно <i>Total</i>		Са пуним радним временом <i>Working full-time</i>				Са краћим од пуног радног времена <i>Working part-time</i>			
			на неодређено вријеме <i>on a permanent basis</i>		на одређено вријеме <i>on a temporary basis</i>		на неодређено вријеме <i>on a permanent basis</i>		на одређено вријеме <i>on a temporary basis</i>	
	свега <i>all</i>	жене <i>females</i>	свега <i>all</i>	жене <i>females</i>	свега <i>all</i>	жене <i>females</i>	свега <i>all</i>	жене <i>females</i>	свега <i>all</i>	жене <i>females</i>
Козарска Дубица <i>Kozarska Dubica</i>	49	41	45	38	4	3	-	-	-	-
Котор Варош <i>Kotor Varoš</i>	50	28	46	26	3	1	-	-	1	1
Крупа на Уни <i>Krupa na Uni</i>	5	3	5	3	-	-	-	-	-	-
Лакташи <i>Laktaši</i>	73	52	66	47	7	5	-	-	-	-
Лопаре <i>Lopare</i>	39	26	38	25	1	1	-	-	-	-
Љубиње <i>Ljubinje</i>	10	10	10	10	-	-	-	-	-	-
Милићи <i>Milici</i>	20	13	20	13	-	-	-	-	-	-
Модрича <i>Modriča</i>	55	34	55	34	-	-	-	-	-	-
Мркоњић Град <i>Mrkonjić Grad</i>	63	30	60	29	3	1	-	-	-	-
Невесиње <i>Nevesinje</i>	35	21	29	17	6	4	-	-	-	-
Нови Град <i>Novi Grad</i>	68	51	58	43	10	8	-	-	-	-
Осмаци <i>Osmaci</i>	9	5	9	5	-	-	-	-	-	-
Пале <i>Pale</i>	63	47	59	44	4	3	-	-	-	-
Пелагићево <i>Pelagićevo</i>	10	6	10	6	-	-	-	-	-	-
Петровац <i>Petrovac</i>	-	-	-	-	-	-	-	-	-	-
Петрово <i>Petrovo</i>	18	15	14	12	4	3	-	-	-	-
Приједор <i>Prijedor</i>	213	164	205	156	8	8	-	-	-	-
Прњавор <i>Prnjavor</i>	98	65	89	59	9	6	-	-	-	-

4.8. НАСТАВНО ОСОБЉЕ РЕДОВНИХ ОСНОВНИХ ШКОЛА НИЖИХ РАЗРЕДА (I-IV) ПО ПОЛУ И ВРСТИ РАДНОГ ОДНОСА НА ПОЧЕТКУ ШКОЛСКЕ 2000/2001. ГОД.  
TEACHING STAFF IN LOWER GRADES (I - IV) OF REGULAR BASIC SCHOOLS BY SEX AND MODE OF EMPLOYMENT AT THE BEGINNING OF THE SCHOOL YEAR 2000/2001

(наставак - *continued*)

	Укупно <i>Total</i>		Са пуним радним временом <i>Working full-time</i>				Са краћим од пуног радног времена <i>Working part-time</i>			
			на неодређено вријеме <i>on a permanent basis</i>		на одређено вријеме <i>on a temporary basis</i>		на неодређено вријеме <i>on a permanent basis</i>		на одређено вријеме <i>on a temporary basis</i>	
	<i>all</i>	<i>females</i>	<i>all</i>	<i>females</i>	<i>all</i>	<i>females</i>	<i>all</i>	<i>females</i>	<i>all</i>	<i>females</i>
Рибник <i>Ribnik</i>	24	14	24	14	-	-	-	-	-	-
Рогатица <i>Rogatica</i>	29	16	28	15	1	1	-	-	-	-
Рудо <i>Rudo</i>	26	19	26	19	-	-	-	-	-	-
Скелани <i>Skelani</i>	3	3	3	3	-	-	-	-	-	-
Соколац <i>Sokolac</i>	26	16	26	16	-	-	-	-	-	-
Србац <i>Srbac</i>	59	45	46	35	13	10	-	-	-	-
Србиње <i>Srbinja</i>	47	31	47	31	-	-	-	-	-	-
Сребреница <i>Srebrenica</i>	16	13	16	13	-	-	-	-	-	-
Српска Илиџа <i>Srpska Ilidža</i>	28	21	27	20	1	1	-	-	-	-
Српска Костајница <i>Srpska Kostajnica</i>	14	11	10	8	4	3	-	-	-	-
Српски Брод <i>Srpski Brod</i>	18	15	18	15	-	-	-	-	-	-
Српски Дрвар <i>Srpski Drvar</i>	-	-	-	-	-	-	-	-	-	-
Српски Купрес <i>Srpski Kupres</i>	-	-	-	-	-	-	-	-	-	-
Српски Мостар <i>Srpski Mostar</i>	-	-	-	-	-	-	-	-	-	-
Српски Сански Мост <i>Srpski Sanski Most</i>	10	8	9	7	1	1	-	-	-	-
Српски Стари Град <i>Srpski Stari Grad</i>	-	-	-	-	-	-	-	-	-	-
Српско Горажде <i>Srpsko Goražde</i>	2	-	2	-	-	-	-	-	-	-
Српско Ново Сарајево <i>Srpsko Novo Sarajevo</i>	15	12	14	12	1	-	-	-	-	-

4.8. НАСТАВНО ОСОБЉЕ РЕДОВНИХ ОСНОВНИХ ШКОЛА НИЖИХ РАЗРЕДА (I-IV) ПО ПОЛУ И ВРСТИ РАДНОГ ОДНОСА НА ПОЧЕТКУ ШКОЛСКЕ 2000/2001. ГОД.  
TEACHING STAFF IN LOWER GRADES (I - IV) OF REGULAR BASIC SCHOOLS BY SEX AND MODE OF EMPLOYMENT AT THE BEGINNING OF THE SCHOOL YEAR 2000/2001

(наставак - *continued*)

	Укупно <i>Total</i>		Са пуним радним временом <i>Working full-time</i>				Са краћим од пуног радног времена <i>Working part-time</i>			
			на неодређено вријеме <i>on a permanent basis</i>		на одређено вријеме <i>on a temporary basis</i>		на неодређено вријеме <i>on a permanent basis</i>		на одређено вријеме <i>on a temporary basis</i>	
	<i>all</i>	<i>females</i>	<i>all</i>	<i>females</i>	<i>all</i>	<i>females</i>	<i>all</i>	<i>females</i>	<i>all</i>	<i>females</i>
Српско Орашје <i>Srpsko Orašje</i>	6	4	4	2	2	2	-	-	-	-
Теслић <i>Teslić</i>	116	78	106	70	10	8	-	-	-	-
Требиње <i>Trebinje</i>	62	50	61	49	1	1	-	-	-	-
Трново <i>Trnovo</i>	4	3	4	3	-	-	-	-	-	-
Угљевик <i>Ugljevik</i>	43	33	41	31	2	2	-	-	-	-
Хан Пијесак <i>Han Pijesak</i>	9	6	9	6	-	-	-	-	-	-
Чајниче <i>Čajniče</i>	14	8	10	6	4	2	-	-	-	-
Челинац <i>Čelinac</i>	48	34	45	31	3	3	-	-	-	-
Шамац <i>Šamac</i>	40	21	40	21	-	-	-	-	-	-
Шековићи <i>Šekovići</i>	23	16	19	13	4	3	-	-	-	-
Шипово <i>Šipovo</i>	29	17	29	17	-	-	-	-	-	-

4.9. НАСТАВНО ОСОБЉЕ РЕДОВНИХ ОСНОВНИХ ШКОЛА ВИШИХ РАЗРЕДА (V-VIII) ПО ПОЛУ И ВРСТИ РАДНОГ ОДНОСА НА ПОЧЕТКУ ШКОЛСКЕ 2000/2001. ГОД.  
TEACHING STAFF IN HIGHER GRADES (V-VIII) OF REGULAR BASIC SCHOOLS BY SEX AND MODE OF EMPLOYMENT AT THE BEGINNING OF THE SCHOOL YEAR 2000/2001

	Укупно Total		Са пуним радним временом Working full-time				Са краћим од пуног радног времена Working part-time			
			на неодређено вријеме on a permanent basis		на одређено вријеме on a temporary basis		на неодређено вријеме on a permanent basis		на одређено вријеме on a temporary basis	
	свега all	жене females	свега all	жене females	свега all	жене females	свега all	жене females	свега all	жене females
УКУПНО TOTAL	3999	2221	3341	1802	375	256	155	92	128	71
Бања Лука Banja Luka	593	385	516	327	58	46	5	3	14	9
Берковићи Berkovići	11	3	8	2	-	-	-	-	3	1
Бијељина Bijeljina	307	192	210	122	24	15	54	40	19	15
Билећа Bileća	50	24	40	18	2	1	-	-	8	5
Братунац Bratunac	68	39	57	32	3	3	-	-	8	4
Брчко Brčko	105	69	91	57	4	4	7	5	3	3
Вишеград Višegrad	42	22	37	20	5	2	-	-	-	-
Власеница Vlasenica	29	10	25	7	2	2	-	-	2	1
Вукосавље Vukosavlje	7	4	6	3	-	-	1	1	-	-
Гацко Gacko	43	19	35	12	8	7	-	-	-	-
Градишка Gradiška	180	116	149	93	20	19	7	2	4	2
Дервента Derventa	100	46	80	35	5	3	10	6	5	2
Добој Doboј	176	97	166	90	10	7	-	-	-	-
Зворник Zvornik	145	81	108	64	5	5	31	12	1	-
Језеро Jezero	6	5	3	2	1	1	-	-	2	2
Калиновик Kalinovik	12	4	12	4	-	-	-	-	-	-
Кнежево Kneževo	40	20	31	15	9	5	-	-	-	-



4.9. НАСТАВНО ОСОБЉЕ РЕДОВНИХ ОСНОВНИХ ШКОЛА ВИШИХ РАЗРЕДА (V-VIII) ПО ПОЛУ И ВРСТИ РАДНОГ ОДНОСА НА ПОЧЕТКУ ШКОЛСКЕ 2000/2001. ГОД.  
TEACHING STAFF IN HIGHER GRADES (V-VIII) OF REGULAR BASIC SCHOOLS BY SEX AND MODE OF EMPLOYMENT AT THE BEGINNING OF THE SCHOOL YEAR 2000/2001

(наставак - continued)

	Укупно Total		Са пуним радним временом Working full-time				Са краћим од пуног радног времена Working part-time			
			на неодређено вријеме on a permanent basis		на одређено вријеме on a temporary basis		на неодређено вријеме on a permanent basis		на одређено вријеме on a temporary basis	
	свега all	жене females	свега all	жене females	свега all	жене females	свега all	жене females	свега all	жене females
Козарска Дубица <i>Kozarska Dubica</i>	79	44	66	33	6	6	-	-	7	5
Котор Варош <i>Kotor Varoš</i>	75	29	67	22	7	6	-	-	1	1
Крупа на Уни <i>Krupa na Uni</i>	6	3	6	3	-	-	-	-	-	-
Лакташи <i>Laktaši</i>	88	50	77	43	8	6	2	1	1	-
Лопаре <i>Lopare</i>	38	25	32	20	2	2	1	1	3	2
Љубиње <i>Ljubinje</i>	16	10	16	10	-	-	-	-	-	-
Милићи <i>Milici</i>	27	18	27	18	-	-	-	-	-	-
Модрича <i>Modriča</i>	72	33	66	29	5	4	-	-	1	-
Мркоњић Град <i>Mrkonjić Grad</i>	79	37	67	33	8	4	1	-	3	-
Невесиње <i>Nevesinje</i>	45	20	40	17	5	3	-	-	-	-
Нови Град <i>Novi Grad</i>	80	45	70	39	10	6	-	-	-	-
Осмаци <i>Osmaci</i>	11	5	7	4	3	1	1	-	-	-
Пале <i>Pale</i>	71	29	49	21	11	4	9	4	2	-
Пелагићево <i>Pelagićevo</i>	12	6	12	6	-	-	-	-	-	-
Петровац <i>Petrovac</i>	-	-	-	-	-	-	-	-	-	-
Петрово <i>Petrovo</i>	23	13	18	10	4	2	-	-	1	1
Приједор <i>Prijedor</i>	244	140	212	122	22	15	1	-	9	3
Прњавор <i>Prnjavor</i>	126	65	111	55	12	7	3	3	-	-

4.9. НАСТАВНО ОСОБЉЕ РЕДОВНИХ ОСНОВНИХ ШКОЛА ВИШИХ РАЗРЕДА (V-VIII) ПО ПОЛУ И ВРСТИ РАДНОГ ОДНОСА НА ПОЧЕТКУ ШКОЛСКЕ 2000/2001. ГОД.  
TEACHING STAFF IN HIGHER GRADES (V-VIII) OF REGULAR BASIC SCHOOLS BY SEX AND MODE OF EMPLOYMENT AT THE BEGINNING OF THE SCHOOL YEAR 2000/2001

(наставак - *continued*)

	Укупно <i>Total</i>		Са пуним радним временом <i>Working full-time</i>				Са краћим од пуног радног времена <i>Working part-time</i>			
			на неодређено вријеме <i>on a permanent basis</i>		на одређено вријеме <i>on a temporary basis</i>		на неодређено вријеме <i>on a permanent basis</i>		на одређено вријеме <i>on a temporary basis</i>	
	<i>all</i>	<i>females</i>	<i>all</i>	<i>females</i>	<i>all</i>	<i>females</i>	<i>all</i>	<i>females</i>	<i>all</i>	<i>females</i>
Рибник <i>Ribnik</i>	31	9	29	8	2	1	-	-	-	-
Рогатица <i>Rogatica</i>	42	23	33	17	7	6	-	-	2	-
Рудо <i>Rudo</i>	43	20	43	20	-	-	-	-	-	-
Скелани <i>Skelani</i>	9	3	3	-	1	-	2	1	3	2
Соколац <i>Sokolac</i>	29	13	27	12	-	-	1	1	1	-
Србац <i>Srbac</i>	73	41	57	30	12	8	2	2	2	1
Србиње <i>Srbinja</i>	63	26	63	26	-	-	-	-	-	-
Сребреница <i>Srebrenica</i>	22	11	13	6	9	5	-	-	-	-
Српска Илиџа <i>Srpska Ilidža</i>	38	23	28	16	10	7	-	-	-	-
Српска Костајница <i>Srpska Kostajnica</i>	14	9	11	6	3	3	-	-	-	-
Српски Брод <i>Srpski Brod</i>	33	23	28	20	5	3	-	-	-	-
Српски Дрвар <i>Srpski Drvar</i>	-	-	-	-	-	-	-	-	-	-
Српски Купрес <i>Srpski Kupres</i>	-	-	-	-	-	-	-	-	-	-
Српски Мостар <i>Srpski Mostar</i>	-	-	-	-	-	-	-	-	-	-
Српски Сански Мост <i>Srpski Sanski Most</i>	10	3	7	2	3	1	-	-	-	-
Српски Стари Град <i>Srpski Stari Grad</i>	-	-	-	-	-	-	-	-	-	-
Српско Горажде <i>Srpsko Goražde</i>	5	2	3	1	-	-	-	-	2	1
Српско Ново Сарајево <i>Srpsko Novo Sarajevo</i>	24	14	18	12	3	1	1	1	2	-

4.9. НАСТАВНО ОСОБЉЕ РЕДОВНИХ ОСНОВНИХ ШКОЛА ВИШИХ РАЗРЕДА (V-VIII) ПО ПОЛУ И ВРСТИ РАДНОГ ОДНОСА НА ПОЧЕТКУ ШКОЛСКЕ 2000/2001. ГОД.  
TEACHING STAFF IN HIGHER GRADES (V-VIII) OF REGULAR BASIC SCHOOLS BY SEX AND MODE OF EMPLOYMENT AT THE BEGINNING OF THE SCHOOL YEAR 2000/2001

(наставак - *continued*)

	Укупно <i>Total</i>		Са пуним радним временом <i>Working full-time</i>				Са краћим од пуног радног времена <i>Working part-time</i>			
			на неодређено вријеме <i>on a permanent basis</i>		на одређено вријеме <i>on a temporary basis</i>		на неодређено вријеме <i>on a permanent basis</i>		на одређено вријеме <i>on a temporary basis</i>	
	свега <i>all</i>	жене <i>females</i>	свега <i>all</i>	жене <i>females</i>	свега <i>all</i>	жене <i>females</i>	свега <i>all</i>	жене <i>females</i>	свега <i>all</i>	жене <i>females</i>
Српско Орашје <i>Srpsko Orašje</i>	9	4	3	2	1	1	-	-	5	1
Теслић <i>Teslić</i>	127	75	102	57	19	13	2	2	4	3
Требиње <i>Trebinje</i>	113	78	94	65	4	3	10	5	5	5
Трново <i>Trnovo</i>	6	2	4	-	1	1	-	-	1	1
Угљевик <i>Ugljevik</i>	55	26	46	22	3	2	3	2	3	-
Хан Пијесак <i>Han Pijesak</i>	13	4	11	3	1	1	1	-	-	-
Чајниче <i>Čajniče</i>	26	7	22	7	4	-	-	-	-	-
Челинац <i>Čelinac</i>	72	35	57	28	15	7	-	-	-	-
Шамац <i>Šamac</i>	63	28	61	27	1	-	-	-	1	1
Шековићи <i>Šekovići</i>	26	11	20	9	6	2	-	-	-	-
Шипово <i>Šipovo</i>	47	23	41	18	6	5	-	-	-	-

4.10. НАСТАВНО ОСОБЉЕ РЕДОВНИХ ОСНОВНИХ ШКОЛА НИЖИХ И ВИШИХ РАЗРЕДА ПО ПОЛУ И ВРСТИ РАДНОГ ОДНОСА НА ПОЧЕТКУ ШКОЛСКЕ 2000/2001. ГОД.  
TEACHING STAFF IN LOWER AND HIGHER GRADES OF REGULAR BASIC SCHOOLS BY SEX AND MODE OF EMPLOYMENT AT THE BEGINNING OF THE SCHOOL YEAR 2000/2001

	Укупно Total		Са пуним радним временом Working full-time				Са краћим од пуног радног времена Working part-time			
			на неодређено вријеме on a permanent basis		на одређено вријеме on a temporary basis		на неодређено вријеме on a permanent basis		на одређено вријеме on a temporary basis	
	свега all	жене females	свега all	жене females	свега all	жене females	свега all	жене females	свега all	жене females
УКУПНО TOTAL	122	56	74	37	22	14	6	1	20	4
Бања Лука Banja Luka	13	9	10	7	3	2	-	-	-	-
Берковићи Berkovići	1	1	-	-	1	1	-	-	-	-
Бијељина Bijeljina	3	1	1	1	-	-	-	-	2	-
Билећа Bileća	4	3	2	1	1	1	-	-	1	1
Братунац Bratunac	1	1	1	1	-	-	-	-	-	-
Брчко Brčko	1	-	1	-	-	-	-	-	-	-
Вишеград Višegrad	2	1	1	1	1	-	-	-	-	-
Власеница Vlasenica	-	-	-	-	-	-	-	-	-	-
Вукосавље Vukosavlje	1	1	-	-	-	-	1	1	-	-
Гацко Gacko	-	-	-	-	-	-	-	-	-	-
Градишка Gradiška	10	7	5	5	2	2	-	-	3	-
Дервента Derventa	-	-	-	-	-	-	-	-	-	-
Добој Doboj	1	1	1	1	-	-	-	-	-	-
Зворник Zvornik	2	-	-	-	-	-	1	-	1	-
Језеро Jezero	1	-	-	-	-	-	-	-	1	-
Калиновић Kalinovik	1	1	1	1	-	-	-	-	-	-
Кнежево Kneževo	1	-	1	-	-	-	-	-	-	-

4.10. НАСТАВНО ОСОБЉЕ РЕДОВНИХ ОСНОВНИХ ШКОЛА НИЖИХ И ВИШИХ РАЗРЕДА ПО ПОЛУ И ВРСТИ РАДНОГ ОДНОСА НА ПОЧЕТКУ ШКОЛСКЕ 2000/2001. ГОД.  
TEACHING STAFF IN LOWER AND HIGHER GRADES OF REGULAR BASIC SCHOOLS BY SEX AND MODE OF EMPLOYMENT AT THE BEGINNING OF THE SCHOOL YEAR 2000/2001

(наставкак - *continued*)

	Укупно <i>Total</i>		Са пуним радним временом <i>Working full-time</i>				Са краћим од пуног радног времена <i>Working part-time</i>			
			на неодређено вријеме <i>on a permanent basis</i>		на одређено вријеме <i>on a temporary basis</i>		на неодређено вријеме <i>on a permanent basis</i>		на одређено вријеме <i>on a temporary basis</i>	
	свега <i>all</i>	жене <i>females</i>	свега <i>all</i>	жене <i>females</i>	свега <i>all</i>	жене <i>females</i>	свега <i>all</i>	жене <i>females</i>	свега <i>all</i>	жене <i>females</i>
Козарска Дубица <i>Kozarska Dubica</i>	7	3	6	2	1	1	-	-	-	-
Котор Варош <i>Kotor Varoš</i>	2	-	2	-	-	-	-	-	-	-
Крупа на Уни <i>Krupa na Uni</i>	-	-	-	-	-	-	-	-	-	-
Лакташи <i>Laktaši</i>	4	2	1	-	2	2	1	-	-	-
Лопаре <i>Lopare</i>	1	-	-	-	-	-	-	-	1	-
Љубиње <i>Ljubinje</i>	-	-	-	-	-	-	-	-	-	-
Милићи <i>Milici</i>	-	-	-	-	-	-	-	-	-	-
Модрича <i>Modriča</i>	-	-	-	-	-	-	-	-	-	-
Мркоњић Град <i>Mrkonjić Grad</i>	-	-	-	-	-	-	-	-	-	-
Невесиње <i>Nevesinje</i>	4	2	-	-	4	2	-	-	-	-
Нови Град <i>Novi Grad</i>	1	-	-	-	1	-	-	-	-	-
Осмаци <i>Osmaci</i>	-	-	-	-	-	-	-	-	-	-
Пале <i>Pale</i>	-	-	-	-	-	-	-	-	-	-
Пелагићево <i>Pelagićevo</i>	-	-	-	-	-	-	-	-	-	-
Петровац <i>Petrovac</i>	-	-	-	-	-	-	-	-	-	-
Петрово <i>Petrovo</i>	-	-	-	-	-	-	-	-	-	-
Приједор <i>Prijedor</i>	16	10	12	8	3	2	-	-	1	-
Прњавор <i>Prnjavor</i>	5	1	2	-	-	-	2	-	1	1

4.10. НАСТАВНО ОСОБЉЕ РЕДОВНИХ ОСНОВНИХ ШКОЛА НИЖИХ И ВИШИХ РАЗРЕДА ПО ПОЛУ И ВРСТИ РАДНОГ ОДНОСА НА ПОЧЕТКУ ШКОЛСКЕ 2000/2001. ГОД.  
TEACHING STAFF IN LOWER AND HIGHER GRADES OF REGULAR BASIC SCHOOLS BY SEX AND MODE OF EMPLOYMENT AT THE BEGINNING OF THE SCHOOL YEAR 2000/2001

(наставка - *continued*)

	Укупно <i>Total</i>		Са пуним радним временом <i>Working full-time</i>				Са краћим од пуног радног времена <i>Working part-time</i>				
			на неодређено вријеме <i>on a permanent basis</i>		на одређено вријеме <i>on a temporary basis</i>		на неодређено вријеме <i>on a permanent basis</i>		на одређено вријеме <i>on a temporary basis</i>		
	<i>all</i>	<i>females</i>	<i>all</i>	<i>females</i>	<i>all</i>	<i>females</i>	<i>all</i>	<i>females</i>	<i>all</i>	<i>females</i>	
Рибник <i>Ribnik</i>	1	-	1	-	-	-	-	-	-	-	-
Рогатица <i>Rogatica</i>	1	-	-	-	-	-	-	-	1	-	-
Рудо <i>Rudo</i>	-	-	-	-	-	-	-	-	-	-	-
Скелани <i>Skelani</i>	2	-	1	-	-	-	1	-	-	-	-
Соколац <i>Sokolac</i>	-	-	-	-	-	-	-	-	-	-	-
Србац <i>Srbac</i>	-	-	-	-	-	-	-	-	-	-	-
Србиње <i>Srbinja</i>	7	1	7	1	-	-	-	-	-	-	-
Сребреница <i>Srebrenica</i>	-	-	-	-	-	-	-	-	-	-	-
Српска Илиџа <i>Srpska Ilidža</i>	-	-	-	-	-	-	-	-	-	-	-
Српска Костајница <i>Srpska Kostajnica</i>	3	1	2	1	1	-	-	-	-	-	-
Српски Брод <i>Srpski Brod</i>	7	5	7	5	-	-	-	-	-	-	-
Српски Дрвар <i>Srpski Drvar</i>	-	-	-	-	-	-	-	-	-	-	-
Српски Купрес <i>Srpski Kupres</i>	-	-	-	-	-	-	-	-	-	-	-
Српски Мостар <i>Srpski Mostar</i>	-	-	-	-	-	-	-	-	-	-	-
Српски Сански Мост <i>Srpski Sanski Most</i>	1	-	-	-	-	-	-	-	1	-	-
Српски Стари Град <i>Srpski Stari Grad</i>	-	-	-	-	-	-	-	-	-	-	-
Српско Горажде <i>Srpsko Goražde</i>	1	-	-	-	-	-	-	-	1	-	-
Српско Ново Сарајево <i>Srpsko Novo Sarajevo</i>	-	-	-	-	-	-	-	-	-	-	-

4.10. НАСТАВНО ОСОБЉЕ РЕДОВНИХ ОСНОВНИХ ШКОЛА НИЖИХ И ВИШИХ РАЗРЕДА ПО ПОЛУ И ВРСТИ РАДНОГ ОДНОСА НА ПОЧЕТКУ ШКОЛСКЕ 2000/2001. ГОД.  
TEACHING STAFF IN LOWER AND HIGHER GRADES OF REGULAR BASIC SCHOOLS BY SEX AND MODE OF EMPLOYMENT AT THE BEGINNING OF THE SCHOOL YEAR 2000/2001

(наставка - *continued*)

	Укупно <i>Total</i>		Са пуним радним временом <i>Working full-time</i>				Са краћим од пуног радног времена <i>Working part-time</i>			
			на неодређено вријеме <i>on a permanent basis</i>		на одређено вријеме <i>on a temporary basis</i>		на неодређено вријеме <i>on a permanent basis</i>		на одређено вријеме <i>on a temporary basis</i>	
	свега <i>all</i>	жене <i>females</i>	свега <i>all</i>	жене <i>females</i>	свега <i>all</i>	жене <i>females</i>	свега <i>all</i>	жене <i>females</i>	свега <i>all</i>	жене <i>females</i>
Српско Орашје <i>Srpsko Orašje</i>	4	1	-	-	-	-	-	-	4	1
Теслић <i>Teslić</i>	5	1	4	1	1	-	-	-	-	-
Требиње <i>Trebinje</i>	-	-	-	-	-	-	-	-	-	-
Трново <i>Trnovo</i>	-	-	-	-	-	-	-	-	-	-
Угљевик <i>Ugljevik</i>	-	-	-	-	-	-	-	-	-	-
Хан Пијесак <i>Han Pijesak</i>	-	-	-	-	-	-	-	-	-	-
Чајниче <i>Čajniče</i>	-	-	-	-	-	-	-	-	-	-
Челинац <i>Čelinac</i>	-	-	-	-	-	-	-	-	-	-
Шамац <i>Šamac</i>	6	1	5	1	-	-	-	-	1	-
Шековићи <i>Šekovići</i>	2	2	-	-	1	1	-	-	1	1
Шипово <i>Šipovo</i>	-	-	-	-	-	-	-	-	-	-

5. СПЕЦИЈАЛНЕ ОСНОВНЕ ШКОЛЕ НА КРАЈУ ШКОЛСКЕ 1999/2000.ГОДИНЕ  
SPECIAL BASIC SCHOOLS AT THE END OF THE SCHOOL YEAR 1999/2000

5.1. БРОЈ СПЕЦИЈАЛНИХ ОСНОВНИХ ШКОЛА ПО РАЗВИЈЕНОСТИ НА КРАЈУ ШКОЛСКЕ 1999/2000. ГОД.  
NUMBER OF SPECIAL BASIC SCHOOLS BY DEVELOPMENT AT THE END OF THE SCHOOL YEAR 1999/2000

Укупно Total	Четвороразредне Of four grades	Осморазредне Of eight grades
27	2	25

5.2. УЧЕНИЦИ СПЕЦИЈАЛНИХ ОСНОВНИХ ШКОЛА ПРЕМА ПОЛУ И УСПЈЕХУ НА КРАЈУ ШКОЛСКЕ 1999/2000. ГОД.  
PUPILS OF SPECIAL BASIC SCHOOLS BY SEX AND RESULT AT THE END OF THE SCHOOL YEAR 1999/2000

		Број ученика по разредима Number of pupils by grade									
		укупно total I - IV	I	II	III	IV	укупно total V - VIII	V	VI	VII	VIII
Укупно ученика Pupils, total	свега all	208	45	58	48	57	289	66	84	70	69
	женски female	76	17	20	20	19	94	19	25	27	23
Укупно завршили разред Total completed the grade	свега all	204	45	57	45	57	283	64	80	70	69
	женски female	75	17	20	19	19	94	19	25	27	23

5.3. ОПШТИ УСПЈЕХ УЧЕНИКА СПЕЦИЈАЛНИХ ОСНОВНИХ ШКОЛА НА КРАЈУ ШКОЛСКЕ 1999/2000. ГОД.  
OVERALL RESULT OF SPECIAL BASIC SCHOOLS PUPILS AT THE END OF THE SCHOOL YEAR 1999/2000

	Укупно Total	Завршили VIII разред са успјехом Completed VIII grade with the result			
		одличан excellent	врлодобар very good	добар good	довољан satisfactory
УКУПНО TOTAL	69	22	17	20	10

5.4. НЕКОМБИНОВАНА ОДЈЕЉЕЊА У СПЕЦИЈАЛНИМ ОСНОВНИМ ШКОЛАМА НА КРАЈУ ШКОЛСКЕ 1999/2000. ГОД.  
NON-COMBINED CLASSES IN SPECIAL BASIC SCHOOLS AT THE END OF THE SCHOOL YEAR 1999/2000

	Укупно одјељења Total of classes	Број некомбинованих одјељења Number of non-combined classes							
		I	II	III	IV	V	VI	VII	VIII
УКУПНО TOTAL	29	3	3	4	2	3	5	5	4



5.5. КОМБИНОВАНА ОДЈЕЉЕЊА У СПЕЦИЈАЛНИМ ОСНОВНИМ ШКОЛАМА НА КРАЈУ ШКОЛСКЕ 1999/2000. ГОД.  
COMBINED CLASSES IN SPECIAL BASIC SCHOOLS AT THE END OF THE SCHOOL YEAR 1999/2000

	Комбинована одјељења Combined classes			
	укупно total	I - IV	V - VIII	нижи и виши lower and higher
УКУПНО TOTAL	46	14	18	14

5.6. УЧЕНИЦИ СПЕЦИЈАЛНИХ ОСНОВНИХ ШКОЛА ОД V-VIII РАЗРЕДА ПРЕМА УЧЕЊУ СТРАНОГ ЈЕЗИКА НА КРАЈУ ШКОЛСКЕ 1999/2000. ГОД.  
PUPILS OF SPECIAL BASIC SCHOOLS V-VIII GRADE BY LEARNING FOREIGN LANGUAGE AT THE END OF THE SCHOOL YEAR 1999/2000

	Разред Grade	Укупно ученика Pupils, total	По називу језика By name of language				
			руски Russian	енглески English	француски French	њемачки German	остали other
УКУПНО TOTAL	V - VIII	9	-	9	-	-	-
	V	1	-	1	-	-	-
	VI	3	-	3	-	-	-
	VII	4	-	4	-	-	-
	VIII	1	-	1	-	-	-

5.7. УЧЕНИЦИ СПЕЦИЈАЛНИХ ОСНОВНИХ ШКОЛА НИЖИХ РАЗРЕДА ПО ПОЛУ И ГОДИНИ РОЂЕЊА НА КРАЈУ ШКОЛСКЕ 1999/2000. ГОД.  
PUPILS OF SPECIAL BASIC SCHOOLS, LOWER GRADES, BY SEX AND YEAR OF BIRTH AT THE END OF THE SCHOOL YEAR 1999/2000

	Разред Grade	Пол Sex	Укупно Total	Година рођења Year of birth									
				1993 и касније 1993 and later	1992	1991	1990	1989	1988	1987	1986	1985	1984 и раније 1984 and earlier
УКУПНО TOTAL	I - IV	мушки male	130	2	10	30	20	36	16	7	3	5	1
		женски female	76	1	9	20	14	18	7	4	0	1	2

5.8. УЧЕНИЦИ СПЕЦИЈАЛНИХ ОСНОВНИХ ШКОЛА ВИШИХ РАЗРЕДА ПО ПОЛУ И ГОДИНИ РОЂЕЊА НА КРАЈУ ШКОЛСКЕ 1999/2000. ГОД.  
PUPILS OF SPECIAL BASIC SCHOOLS, HIGHER GRADES, BY SEX AND YEAR OF BIRTH AT THE END OF THE SCHOOL YEAR 1999/2000

	Разред Grade	Пол Sex	Укупно Total	Година рођења Year of birth									
				1993 и касније 1993 and later	1992	1991	1990	1989	1988	1987	1986	1985	1984 и раније 1984 and earlier
УКУПНО TOTAL	V - VIII	мушки male	197	-	-	-	-	4	19	37	34	47	56
		женски female	94	-	-	-	-	4	10	20	24	19	17

5.9. НАСТАВНО ОСОБЉЕ НИЖИХ РАЗРЕДА ( I-IV) У СПЕЦИЈАЛНИМ ОСНОВНИМ ШКОЛАМА ПО ПОЛУ И ВРСТИ РАДНОГ ОДНОСА НА КРАЈУ ШКОЛСКЕ 1999/2000. ГОД.  
TEACHING STAFF IN LOWER GRADES (I-IV) OF SPECIAL BASIC SCHOOLS BY SEX AND MODE OF EMPLOYMENT AT THE END OF THE SCHOOL YEAR 1999/2000

	Укупно Total	Жене Females	На неодређено вријеме On a permanent basis				На одређено вријеме On a temporary basis			
			пуно радно вријеме working full-time		краће од пуног радног времена working part-time		пуно радно вријеме working full-time		краће од пуног радног времена working part-time	
			свега all	жене females	свега all	жене females	свега all	жене females	свега all	жене females
УКУПНО TOTAL	26	26	20	20	-	-	6	6	-	-

5.10. НАСТАВНО ОСОБЉЕ ВИШИХ РАЗРЕДА (V-VIII) У СПЕЦИЈАЛНИМ ОСНОВНИМ ШКОЛАМА ПО ПОЛУ И ВРСТИ РАДНОГ ОДНОСА НА КРАЈУ ШКОЛСКЕ 1999/2000. ГОД.  
TEACHING STAFF IN HIGHER GRADES (V-VIII) OF SPECIAL BASIC SCHOOLS BY SEX AND MODE OF EMPLOYMENT AT THE END OF THE SCHOOL YEAR 1999/2000

	Укупно Total	Жене Females	На неодређено вријеме On a permanent basis				На одређено вријеме On a temporary basis			
			пуно радно вријеме working full-time		краће од пуног радног времена working part-time		пуно радно вријеме working full-time		краће од пуног радног времена working part-time	
			свега all	жене females	свега all	жене females	свега all	жене females	свега all	жене females
УКУПНО TOTAL	36	25	33	22	-	-	3	3	-	-

5.11. НАСТАВНО ОСОБЉЕ НИЖИХ И ВИШИХ РАЗРЕДА У СПЕЦИЈАЛНИМ ОСНОВНИМ ШКОЛАМА ПО ПОЛУ И ВРСТИ РАДНОГ ОДНОСА НА КРАЈУ ШКОЛСКЕ 1999/2000. ГОД.  
TEACHING STAFF IN LOWER AND HIGHER GRADES OF SPECIAL BASIC SCHOOLS BY SEX AND MODE OF EMPLOYMENT AT THE END OF THE SCHOOL YEAR 1999/2000

	Укупно Total	Жене Females	На неодређено вријеме On a permanent basis				На одређено вријеме On a temporary basis			
			пуно радно вријеме working full-time		краће од пуног радног времена working part-time		пуно радно вријеме working full-time		краће од пуног радног времена working part-time	
			свега all	жене females	свега all	жене females	свега all	жене females	свега all	жене females
УКУПНО TOTAL	23	18	17	14	-	-	6	4	-	-

## 6. СПЕЦИЈАЛНЕ ОСНОВНЕ ШКОЛЕ НА ПОЧЕТКУ ШКОЛСКЕ 2000/2001.ГОДИНЕ SPECIAL BASIC SCHOOLS AT THE BEGINNING OF THE SCHOOL YEAR 2000/2001

### 6.1. БРОЈ СПЕЦИЈАЛНИХ ОСНОВНИХ ШКОЛА ПО РАЗВИЈЕНОСТИ НА ПОЧЕТКУ ШКОЛСКЕ 2000/2001. ГОД. NUMBER OF SPECIAL BASIC SCHOOLS BY DEVELOPMENT AT THE BEGINNING OF THE SCHOOL YEAR 2000/2001

Укупно Total	Четвороразредне Of four grades	Осморазредне Of eight grades
32	2	30

### 6.2. УЧЕНИЦИ СПЕЦИЈАЛНИХ ОСНОВНИХ ШКОЛА ПО ПОЛУ И РАЗРЕДИМА И ПОНОВЦИ НА ПОЧЕТКУ ШКОЛСКЕ 2000/2001. ГОД. PUPILS OF SPECIAL BASIC SCHOOLS BY SEX AND GRADE AND PUPILS WHO REPEAT THE GRADE AT THE BEGINNING OF THE SCHOOL YEAR 2000/2001

		Укупно Total	По разредима By grade									
			укупно total I - IV	I	II	III	IV	укупно total V - VIII	V	VI	VII	VIII
УКУПНО TOTAL	свега <i>all</i>	534	225	52	52	67	54	309	72	75	88	74
	женски <i>female</i>	184	76	17	18	22	19	108	25	24	27	32
	поновци <i>repeaters</i>	13	7	1	4	2	-	6	1	3	-	2

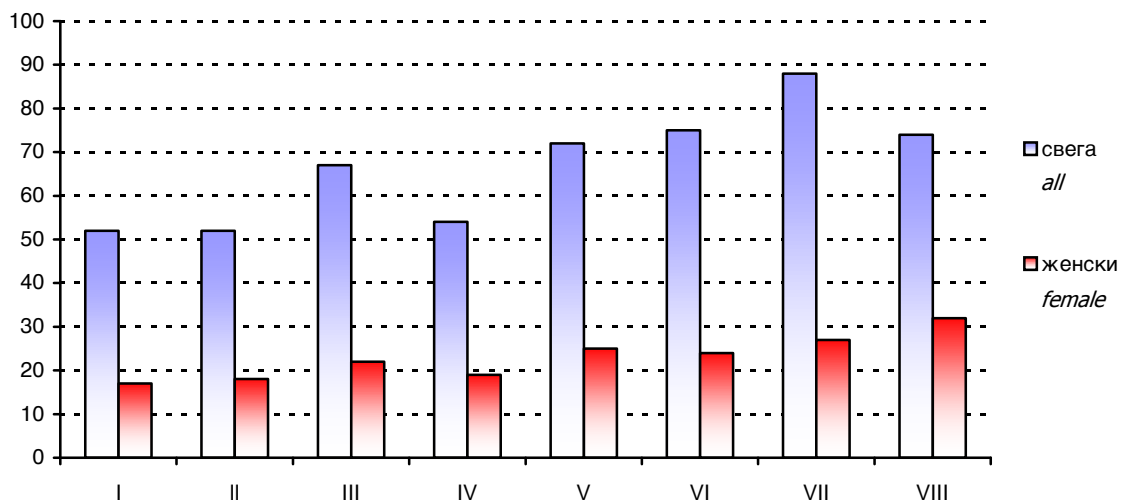

Графика 1 Ученици специјалних основних школа по полу и разредима на почетку школске 2000/2001. год.  
Graph 1 Pupils of special basic schools by sex and grade at the beginning of the school year 2000/2001

6.3. НЕКОМБИНОВАНА ОДЈЕЉЕЊА У СПЕЦИЈАЛНИМ ОСНОВНИМ ШКОЛАМА НА ПОЧЕТКУ ШКОЛСКЕ 2000/2001. ГОД.  
NON-COMBINED CLASSES IN SPECIAL BASIC SCHOOLS AT THE BEGINNING OF THE SCHOOL YEAR 2000/2001

	Укупно одјељења Total of classes	Некомбинована одјељења Non-combined classes									
		укупно total I - IV	I	II	III	IV	укупно total V - VIII	V	VI	VII	VIII
УКУПНО TOTAL	32	14	3	3	5	3	18	3	4	6	5

6.4. КОМБИНОВАНА ОДЈЕЉЕЊА У СПЕЦИЈАЛНИМ ОСНОВНИМ ШКОЛАМА НА ПОЧЕТКУ ШКОЛСКЕ 2000/2001. ГОД.  
COMBINED CLASSES IN SPECIAL BASIC SCHOOLS AT THE BEGINNING OF THE SCHOOL YEAR 2000/2001

	Комбинована одјељења Combined classes			
	укупно total	I - IV	V - VIII	нижи и виши lower and higher
УКУПНО TOTAL	53	17	21	15

6.5. НАСТАВНО ОСОБЉЕ НИЖИХ РАЗРЕДА (I-IV) СПЕЦИЈАЛНИХ ОСНОВНИХ ШКОЛА ПО ПОЛУ И ВРСТИ РАДНОГ ОДНОСА НА ПОЧЕТКУ ШКОЛСКЕ 2000/2001. ГОД.  
TEACHING STAFF IN LOWER GRADES (I - IV) OF SPECIAL BASIC SCHOOLS BY SEX AND MODE OF EMPLOYMENT AT THE BEGINNING OF THE SCHOOL YEAR 2000/2001

	Укупно Total	Жене Females	На неодређено вријеме On a permanent basis				На одређено вријеме On a temporary basis			
			пуно радно вријеме working full-time		краће од пуног радног времена working part-time		пуно радно вријеме working full-time		краће од пуног радног времена working part-time	
			свега all	жене females	свега all	жене females	свега all	жене females	свега all	жене females
УКУПНО TOTAL	30	29	24	24	-	-	6	5	-	-

6.6. НАСТАВНО ОСОБЉЕ ВИШИХ РАЗРЕДА (V-VIII) СПЕЦИЈАЛНИХ ОСНОВНИХ ШКОЛА ПО ПОЛУ И ВРСТИ РАДНОГ ОДНОСА НА ПОЧЕТКУ ШКОЛСКЕ 2000/2001. ГОД.  
TEACHING STAFF IN HIGHER GRADES (V-VIII) OF SPECIAL BASIC SCHOOLS BY SEX AND MODE OF EMPLOYMENT AT THE BEGINNING OF THE SCHOOL YEAR 2000/2001

	Укупно Total	Жене Females	На неодређено вријеме On a permanent basis				На одређено вријеме On a temporary basis			
			пуно радно вријеме working full-time		краће од пуног радног времена working part-time		пуно радно вријеме working full-time		краће од пуног радног времена working part-time	
			свега all	жене females	свега all	жене females	свега all	жене females	свега all	жене females
УКУПНО TOTAL	43	31	35	24	-	-	8	7	-	-

6.7. НАСТАВНО ОСОБЉЕ У НИЖИМ И ВИШИМ РАЗРЕДИМА СПЕЦИЈАЛНИХ ОСНОВНИХ ШКОЛА ПО ПОЛУ И ВРСТИ РАДНОГ  
ОДНОСА НА ПОЧЕТКУ ШКОЛСКЕ 2000/2001. ГОД.  
TEACHING STAFF IN LOWER AND HIGHER GRADES OF SPECIAL BASIC SCHOOLS BY SEX AND MODE OF EMPLOYMENT AT  
THE BEGINNING OF THE SCHOOL YEAR 2000/2001

	Укупно <i>Total</i>	Жене <i>Females</i>	На неодређено вријеме <i>On a permanent basis</i>				На одређено вријеме <i>On a temporary basis</i>			
			пуно радно вријеме <i>working full-time</i>		краће од пуног радног времена <i>working part-time</i>		пуно радно вријеме <i>working full-time</i>		краће од пуног радног времена <i>working part-time</i>	
			свега <i>all</i>	жене <i>females</i>	свега <i>all</i>	жене <i>females</i>	свега <i>all</i>	жене <i>females</i>	свега <i>all</i>	жене <i>females</i>
УКУПНО <i>TOTAL</i>	28	24	15	13	1	-	12	11	-	-

- Рукопис припремили:** Нена Чеко, Виши стручни сарадник за статистику образовања  
*Prepared by:* *Mrs. Nena Ćeko, Senior Statistician; Population, Labour, and Registers Statistics Division*
- Александра Зеџ, Стручни сарадник за статистику друштвених дјелатности  
*Mrs. Aleksandra Zec, Statistician; Population, Labour, and Registers Statistics Division*
- Пројекат обраде података:** Младен Радић, Самостални стручни сарадник-програмер  
*Data processing:* *Mr. Mladen Radić, Senior Developer, IT Division*
- Превод:** Александра Зеџ, Стручни сарадник за статистику друштвених дјелатности  
*Translation:* *Mrs. Aleksandra Zec, Statistician; Population, Labour, and Registers Statistics Division*