

РЕПУБЛИКА СРПСКА
РЕПУБЛИЧКИ ЗАВОД ЗА СТАТИСТИКУ
REPUBLIKA SRPSKA
INSTITUTE OF STATISTICS

БОСНА И ХЕРЦЕГОВИНА
BOSNIA AND HERZEGOVINA

СТАТИСТИКА ОБРАЗОВАЊА **ОСНОВНО ОБРАЗОВАЊЕ**

КРАЈ 2004/2005. И ПОЧЕТАК 2005/2006.

EDUCATION STATISTICS

BASIC EDUCATION

END OF 2004/2005 AND BEGINNING OF 2005/2006

Број:
No: **6**

СТАТИСТИЧКИ БИЛТЕН
STATISTICAL BULLETIN

Бања Лука
Banja Luka

2006

САДРЖАЈ CONTENTS

Страна
Page

Предговор Foreword	5
Методолошка објашњења Notes on Methodology	7
1. РЕДОВНЕ ОСНОВНЕ ШКОЛЕ НА КРАЈУ ШКОЛСКЕ ГОДИНЕ REGULAR BASIC SCHOOLS AT THE END OF THE SCHOOL YEAR	10
1.1. Број редовних основних школа по развијености на крају школске године Number of regular basic schools by development at the end of the school year	10
1.2. Ученици редовних основних школа по полу, разредима и успјеху на крају школске године Pupils of regular basic schools by sex, grade and result at the end of the school year	10
1.3. Општи успјех ученика који су завршили редовну основну школу Overall result of pupils who completed regular basic school	11
1.4. Некомбинована одјељења у редовним основним школама на крају школске године Non-combined classes in regular basic schools at the end of the school year	11
1.5. Комбинована одјељења у редовним основним школама на крају школске године Combined classes in regular basic schools at the end of the school year	12
1.6. Комбинована одјељења и ученици у редовним основним школама на крају школске године Combined classes and pupils in regular basic schools at the end of the school year	12
1.7. Ученици редовних основних школа виших разреда (ISCED 2) према учењу страног језика на крају школске године Pupils in higher grades of regular basic schools (ISCED 2) by learning foreign language at the end of the school year	13
1.8. Наставно особље редовних основних школа на крају школске године Teaching staff of regular basic schools at the end of the school year	14
2. РЕДОВНЕ ОСНОВНЕ ШКОЛЕ ПО ОПШТИНАМА НА КРАЈУ ШКОЛСКЕ 2004/2005. ГОДИНЕ REGULAR BASIC SCHOOLS BY MUNICIPALITY AT THE END OF THE SCHOOL YEAR 2004/2005	15
2.1. Број редовних основних школа по развијености на крају школске 2004/2005. год. Number of regular basic schools by development at the end of the school year 2004/2005	15
2.2. Ученици редовних основних школа по полу, разредима и успјеху на крају школске 2004/2005. год. Pupils of regular basic schools by sex, grade and result at the end of the school year 2004/2005	17
2.3. Општи успјех редовних ученика IX разреда на крају школске 2004/2005. год. Overall result of full-time pupils of IX grade at the end of the school year 2004/2005	22
2.4. Наставно особље редовних основних школа на крају школске 2004/2005. год. Teaching staff of regular basic schools at the end of the school year 2004/2005	24
3. РЕДОВНЕ ОСНОВНЕ ШКОЛЕ НА ПОЧЕТКУ ШКОЛСКЕ ГОДИНЕ REGULAR BASIC SCHOOLS AT THE BEGINNING OF THE SCHOOL YEAR	33
3.1. Број редовних основних школа по развијености на почетку школске године Number of regular basic schools by development at the beginning of the school year	33
3.2. Ученици редовних основних школа по полу и разредима и поновци на почетку школске године Pupils of regular basic schools by sex and grade and pupils who repeat the grade at the beginning of the school year	33
3.3. Ученици редовних основних школа по смјенама на почетку школске године Pupils of regular basic schools by shift at the beginning of the school year	34
3.4. Некомбинована одјељења у редовним основним школама на почетку школске године Non-combined classes in regular basic schools at the beginning of the school year	34
3.5. Комбинована одјељења и ученици у редовним основним школама на почетку школске године Combined classes and pupils in regular basic schools at the beginning of the school year	35

	Страна Page
3.6. Комбинована одјељења у редовним основним школама на почетку школске године <i>Combined classes in regular basic schools at the beginning of the school year</i>	35
3.7. Редовне матичне основне школе према броју ученика на почетку школске 2005/2006. године <i>Regular central basic schools by number of pupils at the beginning of the school year 2005/2006</i>	36
3.8. Редовне подручне основне школе према броју ученика на почетку школске 2005/2006. године <i>Regional units of regular basic schools by number of pupils at the beginning of the school year 2005/2006</i>	36
3.9. Ученици редовних основних школа по полу и години рођења на почетку школске 2005/2006. године <i>Pupils of regular basic schools by sex and year of birth at the beginning of the school year 2005/2006</i>	37
3.10. Наставно особље редовних основних школа на почетку школске године <i>Teaching staff of regular basic schools at the beginning of the school year</i>	38
4. РЕДОВНЕ ОСНОВНЕ ШКОЛЕ ПО ОПШТИНАМА НА ПОЧЕТКУ ШКОЛСКЕ 2005/2006. ГОДИНЕ <i>REGULAR BASIC SCHOOLS BY MUNICIPALITY AT THE BEGINNING OF THE SCHOOL YEAR 2005/2006</i>	39
4.1. Број редовних основних школа по развијености на почетку школске 2005/2006. год. <i>Number of regular basic schools by development at the beginning of the school year 2005/2006</i>	39
4.2. Ученици редовних основних школа по полу и разредима и поновци на почетку школске 2005/2006. год. <i>Pupils of regular basic schools by sex and grade and repeaters at the beginning of the school year 2005/2006</i>	42
4.3. Ученици редовних основних школа по смјенама на почетку школске 2005/2006. год. <i>Pupils of regular basic schools by shift at the beginning of the school year 2005/2006</i>	49
4.4. Некомбинована одјељења у редовним основним школама на почетку школске 2005/2006. год. <i>Non-combined classes in regular basic schools at the beginning of the school year 2005/2006</i>	51
4.5. Комбинована одјељења и ученици у редовним основним школама на почетку школске 2005/2006. год. <i>Combined classes and pupils in regular basic schools at the beginning of the school year 2005/2006</i>	53
4.6. Комбинована одјељења у редовним основним школама на почетку школске 2005/2006. год. <i>Combined classes in regular basic schools at the beginning of the school year 2005/2006</i>	55
4.7. Наставно особље редовних основних школа на почетку школске 2005/2006. год. <i>Teaching staff of regular basic schools at the beginning of the school year 2005/2006</i>	57
5. СПЕЦИЈАЛНЕ ОСНОВНЕ ШКОЛЕ НА КРАЈУ ШКОЛСКЕ ГОДИНЕ <i>SPECIAL BASIC SCHOOLS AT THE END OF THE SCHOOL YEAR</i>	66
5.1. Број специјалних основних школа по развијености на крају школске године <i>Number of special basic schools by development at the end of the school year</i>	66
5.2. Ученици специјалних основних школа према полу и успјеху на крају школске године <i>Pupils of special basic schools by sex and result at the end of the school year</i>	66
5.3. Општи успјех ученика који су завршили специјалну основну школу <i>Overall result of pupils who completed special basic school</i>	67
5.4. Некомбинована одјељења у специјалним основним школама на крају школске године <i>Non-combined classes in special basic schools at the end of the school year</i>	68
5.5. Комбинована одјељења у специјалним основним школама на крају школске године <i>Combined classes in special basic schools at the end of the school year</i>	68
5.6. Ученици специјалних основних школа виших разреда (ISCED 2) према учењу страног језика на крају школске године <i>Pupils in higher grades of special basic schools (ISCED 2) by learning foreign language at the end of the school year</i>	69
5.7. Наставно особље специјалних основних школа на крају школске године <i>Teaching staff of special basic schools at the end of the school year</i>	70
6. СПЕЦИЈАЛНЕ ОСНОВНЕ ШКОЛЕ НА ПОЧЕТКУ ШКОЛСКЕ ГОДИНЕ <i>SPECIAL BASIC SCHOOLS AT THE BEGINNING OF THE SCHOOL YEAR</i>	71
6.1. Број специјалних основних школа по развијености на почетку школске године <i>Number of special basic schools by development at the beginning of the school year</i>	71

	Страна Page
6.2. Ученици специјалних основних школа по полу и разредима и поновци на почетку школске године <i>Pupils of special basic schools by sex and grade and pupils who repeat the grade at the beginning of the school year</i>	71
6.3. Некомбинована одјељења у специјалним основним школама на почетку школске године <i>Non-combined classes in special basic schools at the beginning of the school year</i>	72
6.4. Комбинована одјељења у специјалним основним школама на почетку школске године <i>Combined classes in special basic schools at the beginning of the school year</i>	72
6.5. Ученици специјалних основних школа по полу и години рођења на почетку школске 2005/2006. године <i>Pupils of special basic schools by sex and year of birth at the beginning of the school year 2005/2006</i>	73
6.6. Наставно особље специјалних основних школа на почетку школске године <i>Teaching staff of special basic schools at the beginning of the school year</i>	74

ПРЕДГОВОР

У овом билтену, Републички завод за статистику објављује податке о основном образовању. Подаци су резултат редовне статистичке активности из области основног образовања.

Билтен садржи податке о редовним и специјалним основним школама на крају и почетку школске године. Серије за Републику обухватају пет година, а подаци за општине односе се на крај 2004/2005. и почетак 2005/2006. школске године.

Изражавамо захвалност свим сарадницима који су учествовали у прикупљању, контроли, обради, припреми статистичких података и методолошких објашњења, те у уређивању, превеођењу и штампању овог Билтена.

На свим примједбама и сугестијама за побољшање слиједећег Билтена, Републички завод за статистику биће захвалан.

Славко Шобот
в.д. директора
Републичког завода за статистику

Slavko Šobot
Director General (acting)
Republika Srpska Institute of Statistics

FOREWORD

In this bulletin, Republika Srpska Institute of Statistics publishes data on basic education. The data are the result of regular statistical survey on basic education.

The bulletin contains data on regular and special basic schools at the end and the beginning of a school year. Series for the Republic cover five years, and data for municipalities refer to the end of the school year 2004/2005 and the beginning of the school year 2005/2006.

We would like to thank all our collaborators who participated in collecting, controlling, processing and preparing of statistical data and methodologies, as well as in editing, translating and printing of this Bulletin.

Republika Srpska Institute of Statistics will highly appreciate any remarks and suggestions that could improve our next Bulletin.

- АДМИНИСТРАТИВНУ КАРТУ РЕПУБЛИКЕ СРПСКЕ МОЖЕТЕ ПОГЛЕДАТИ У ПАПИРНОМ ИЗДАЊУ -
- ADMINISTRATIVE MAP OF REPUBLIKA SRPSKA CAN BE SEEN IN PAPER EDITION -

МЕТОДОЛОШКА ОБЈАШЊЕЊА

Циљ истраживања

Циљ статистике образовања је да презентује податке о стању, структури и развоју школа и одјељења, о структури и кретању ученика и наставника, о резултатима школовања и чиниоцима који на њих утичу. Задаци статистике образовања остварују се прикупљањем, обрадом и објављивањем података који се прикупљају од свих школа на подручју Републике Српске.

Извор података

Подаци за основно образовање (редовно и специјално) који се објављују у овом Билтену резултат су редовне статистичке активности проведене на крају школске 2004/2005. године - стање после поправних испита, и на почетку школске 2005/2006. године - стање 25.09.2005. године. Прикупљање података врши се путем образаца:

- Годишњи статистички извјештај за редовне основне школе (образак ШО-Р/К и ШО-Р/П).
- Годишњи статистички извјештај за основне специјалне школе (образак ШО-С/К и ШО-С/П).

Обухват података

Статистичком активношћу су обухваћене све редовне и специјалне основне школе које раде.

Дефиниције јединице посматрања

У статистици образовања јединица посматрања је **свака редовна основна школа која ради**.

Јединица посматрања је и **свака специјална основна школа** као и **свако специјално одјељење** за дјецу ометену у психичком и физичком развоју. Оваква специјална одјељења су у саставу редовних школа.

Циљ основног образовања и васпитања је стицање општег знања. Основно образовање и васпитање остварује се у трајању од осам година, а од школске године 2003/2004., девет година.

NOTES ON METHODOLOGY

Survey objective

Education statistics objective is to present data on condition, structure and development of schools and classes, on structure and movement of pupils and teachers, on results of education and factors that affect the results. Education statistics tasks are realised by collecting, processing and publishing of data collected from all schools on the territory of Republika Srpska.

Source of data

Data on basic education (regular and special), which have been published in this Bulletin, are the result of regular survey conducted at the end of the school year 2004/2005 - status after resits, and at the beginning of the school year 2005/2006 - as of 25.09.2005. Data collecting is done through forms:

- *Annual statistical report for regular basic schools (form ŠO-R/K and ŠO-R/P).*
- *Annual statistical report for special basic schools (form ŠO-S/K and ŠO-S/P).*

Data coverage

All regular and special basic schools, which work, are covered by this survey.

Definition of the unit of observation

*In education statistics, the unit of observation is **every regular basic school which works**.*

*The unit of observation is also **every special basic school** as well as **every special class** for handicapped children. Such special classes are within regular schools.*

The objective of basic education and upbringing is acquiring general knowledge. Basic education is realised in duration of eight years. As of school year 2003/2004, basic education lasts nine years.

Школом се у статистици образовања сматра група ученика организованих у једну школску јединицу, са једним или више наставника који изводе наставу одређене врсте по одређеном наставном плану и програму, без обзира да ли је школа самостална, подручно одјељење или одјељење при другој врсти школе. Школом се сматрају и територијално издвојене јединице у саставу основне школе, као и специјална одјељења при редовним основним школама.

Одјељење је група ученика које, истовремено и у истој просторији, обучава у току школске године један наставник или више наставника сукцесивно.

С обзиром на разреде из којих су састављена, одјељења могу бити некомбинована и комбинована. **Некомбиновано** одјељење је одјељење у коме се налазе ученици само једног разреда. **Комбиновано** одјељење је одјељење у коме се налазе ученици два или више разреда.

Разред је степен школовања у којем ученици у одређеном интервалу времена, али најдуже у једној школској години, стичу одређен обим знања према наставном плану и програму одређене врсте школе.

Везе ученика са одјељењем и разредом могу бити различите. Ученици једног разреда могу бити распоређени у два или више одјељења (када је у један разред уписан већи број ученика). Ученици два или више разреда могу сачињавати једно (комбиновано) одјељење. Исто тако ученици једног разреда могу чинити једно одјељење.

Под појмом **редован ученик** подразумева се лице уписано у школу са циљем да похађа наставу.

Поновач је ученик који други пут или више пута уписује исти разред.

Ученик упућен да понавља разред је онај ученик који је на крају школске године негативно оцијењен из три или више предмета (сагласно прописима за ту врсту школе) или онај који на крају школске године не положи поправни, односно разредни испит.

***School**, in education statistics, is considered a group of pupils organized in one school unit with one or more teachers, who perform a certain kind of teaching by a certain educational plan and programme, irrespective of whether a school is independent, regional unit or a unit within another kind of school. Schools are also considered territorially separated units within basic schools as well as special classes within regular basic schools.*

***Class** is a group of pupils, who are simultaneously and in the same classroom, taught by one or more teachers successively, during one school year.*

*Considering the grades of which classes are consisted of, they can be non-combined and combined. **Non-combined** class is a class that consists of pupils of only one grade. **Combined** class is a class that consists of pupils of two or more grades.*

***Grade** is a level of education in which pupils, in a certain time interval but no longer than one school year, attain a certain extent of knowledge according to educational plan and programme of a certain kind of school.*

Relations between a pupil, class and grade can be different. Pupils of one grade can be allocated to two or more classes (when one grade has more pupils enrolled). One (combined) class can consist of pupils of two or more grades. One class can consist of pupils of the same grade as well.

***Full-time pupil** is considered a person enrolled to school with the aim to attend school.*

***Repeater (a pupil who repeats the grade)** is a pupil who enrolls to a same grade two or more times.*

***Pupil instructed to repeat a grade** is a pupil that has got negative marks in three or more subjects at the end of a school year (according to regulations for that kind of school) or a pupil that does not pass a resit at the end of the school year.*

ISCED 97 - Међународна стандардна класификација образовања користи се према препоруци UNESCO-а, OECD-а, EUROSTAT-а и других међународних организација за приказивање података о образовању. Ова класификација омогућава упоредивост података из образовања на међународном нивоу.

ISCED има двије укрштене варијабле: степен образовања и подручје образовања.

Степени образовања су:

ISCED 0, који, у образовном систему Републике Српске, одговара предшколском образовању дјеце од треће године до поласка у основну школу.

ISCED 1, који, у образовном систему Републике Српске, одговара образовању у нижим разредима основне школе I-IV, односно I-V, од почетка школске године 2003/2004.

ISCED 2, који, у образовном систему Републике Српске, одговара образовању у вишим разредима основне школе V-VIII, односно VI-IX, од почетка школске године 2003/2004.

ISCED 3, који, у образовном систему Републике Српске, одговара средњем образовању.

ISCED 5, који, у образовном систему Републике Српске, одговара високом образовању укључујући постдипломски магистарски студиј.

ISCED 6, који, у образовном систему Републике Српске, одговара докторату наука.

Основни материјал статистике образовања припрема се и обрађује у Републичком заводу за статистику.

Садржај образаца према којима се врши обрада, заснива се на Статистичком програму Републике Српске.

Објашњење знакова

- нема појаве
- 1) ознака за напомену

ISCED 97 - International Standard Classification of Education is used as recommended by UNESCO, OECD, EUROSTAT and other international organizations for presenting data on education. This classification enables data comparability on the international level.

There are two cross-variables in ISCED: level of education and field of study.

The levels of education are:

ISCED 0, in Republika Srpska education system corresponding to pre-school education of children from the age of three to starting basic school.

ISCED 1, in Republika Srpska education system corresponding to education in lower grades of basic school I-IV, i.e. I-V as of beginning of the school year 2003/2004.

ISCED 2, in Republika Srpska education system corresponding to education in higher grades of basic school V-VIII, i.e. VI-IX as of beginning of the school year 2003/2004.

ISCED 3, in Republika Srpska education system corresponding to education in secondary schools.

ISCED 5, in Republika Srpska education system corresponding to tertiary education, including postgraduate study for master's degree.

ISCED 6, in Republika Srpska education system corresponding to a doctor's degree.

The basic material on education statistics is prepared and processed in Republika Srpska Institute of Statistics.

The content of forms, according to which the data processing is made, is based on the Statistical Programme of Republika Srpska.

Explanation of symbols

- no occurrence
- 1) footnote

1. РЕДОВНЕ ОСНОВНЕ ШКОЛЕ НА КРАЈУ ШКОЛСКЕ ГОДИНЕ REGULAR BASIC SCHOOLS AT THE END OF THE SCHOOL YEAR

1.1. БРОЈ РЕДОВНИХ ОСНОВНИХ ШКОЛА ПО РАЗВИЈЕНОСТИ НА КРАЈУ ШКОЛСКЕ ГОДИНЕ NUMBER OF REGULAR BASIC SCHOOLS BY DEVELOPMENT AT THE END OF THE SCHOOL YEAR

	Укупно <i>Total</i>	Четвороразредне <i>Of four grades ISCED 1</i>	Осморазредне <i>Of eight grades ISCED 1 & ISCED 2</i>
2000/2001	726	467	259
2001/2002	742	479	263
2002/2003	754	486	268
	Укупно <i>Total</i>	Петоразредне <i>Of five grades ISCED 1</i>	Деветоразредне <i>Of nine grades ISCED 1 & ISCED 2</i>
2003/2004	758	490	268
2004/2005	762	492	270

1.2. УЧЕНИЦИ РЕДОВНИХ ОСНОВНИХ ШКОЛА ПО ПОЛУ, РАЗРЕДИМА И УСПЈЕХУ НА КРАЈУ ШКОЛСКЕ ГОДИНЕ PUPILS OF REGULAR BASIC SCHOOLS BY SEX, GRADE AND RESULT AT THE END OF THE SCHOOL YEAR

		Укупан број ученика <i>Total number of pupils</i>		Завршили разред <i>Completed the grade</i>		Нису завршили разред <i>Did not complete the grade</i>	
		свега <i>all</i>	женски <i>females</i>	свега <i>all</i>	женски <i>females</i>	свега <i>all</i>	женски <i>females</i>
2000/2001	укупно <i>total</i>	114 570	55 869	113 844	55 716	726	153
	I-IV <i>ISCED 1</i>	53 840	26 106	53 742	26 082	98	24
	V-VIII <i>ISCED 2</i>	60 730	29 763	60 102	29 634	628	129
2001/2002	укупно <i>total</i>	114 094	55 463	113 610	55 335	484	128
	I-IV <i>ISCED 1</i>	54 904	26 752	54 818	26 733	86	19
	V-VIII <i>ISCED 2</i>	59 190	28 711	58 792	28 602	398	109
2002/2003	укупно <i>total</i>	113 366	55 169	112 930	55 062	436	107
	I-IV <i>ISCED 1</i>	54 918	26 696	54 816	26 663	102	33
	V-VIII <i>ISCED 2</i>	58 448	28 473	58 114	28 399	334	74
2003/2004	укупно <i>total</i>	124 539	60 431	124 151	60 326	388	105
	I-V <i>ISCED 1</i>	68 309	33 179	68 246	33 163	63	16
	VI-IX <i>ISCED 2</i>	56 230	27 252	55 905	27 163	325	89
2004/2005	укупно <i>total</i>	121 830	59 080	121 491	59 011	339	69
	I-V <i>ISCED 1</i>	68 141	33 066	68 049	33 045	92	21
	VI-IX <i>ISCED 2</i>	53 689	26 014	53 442	25 966	247	48

1.3. ОПШТИ УСПЈЕХ УЧЕНИКА КОЈИ СУ ЗАВРШИЛИ РЕДОВНУ ОСНОВНУ ШКОЛУ
OVERALL RESULT OF PUPILS WHO COMPLETED REGULAR BASIC SCHOOL

	Укупно Total	Женски Females	Успјех Result			
			одличан excellent	врлодобар very good	добар good	довољан satisfactory
2000/2001	15 744	7 799	4 396	5 141	5 329	878
2001/2002	15 041	7 411	4 554	5 000	4 747	740
2002/2003	14 577	7 117	4 742	5 095	4 186	554
2003/2004	14 787	7 268	4 721	4 999	4 390	677
2004/2005	14 223	6 834	4 662	4 883	4 096	582

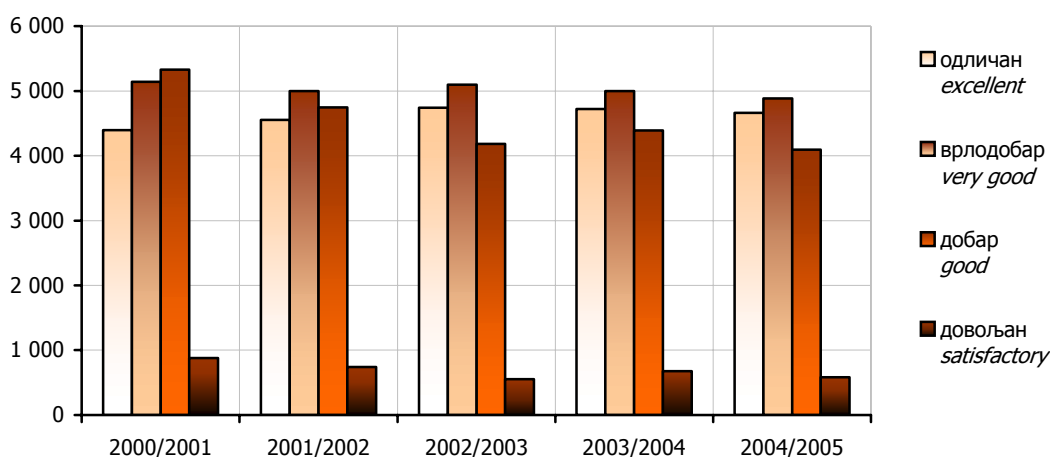

Графика 1. Општи успјех редовних ученика који су завршили основну школу
Graph 1. Overall result of full-time pupils who completed basic school

1.4. НЕКОМБИНОВАНА ОДЈЕЉЕЊА У РЕДОВНИМ ОСНОВНИМ ШКОЛАМА НА КРАЈУ ШКОЛСКЕ ГОДИНЕ
NON-COMBINED CLASSES IN REGULAR BASIC SCHOOLS AT THE END OF THE SCHOOL YEAR

	Укупно одјељења Total of classes	Број некомбинованих одјељења Number of non-combined classes									
		укупно I - IV total ISCED 1	I	II	III	IV	укупно V - VIII total ISCED 2	V	VI	VII	VIII
2000/2001	4 461	1 979	496	464	509	510	2 482	623	609	622	628
2001/2002	4 521	2 027	556	482	474	515	2 494	622	630	616	626
2002/2003	4 452	1 992	506	545	473	468	2 460	601	619	629	611

1.4. НЕКОМБИНОВАНА ОДЈЕЉЕЊА У РЕДОВНИМ ОСНОВНИМ ШКОЛАМА НА КРАЈУ ШКОЛСКЕ ГОДИНЕ
NON-COMBINED CLASSES IN REGULAR BASIC SCHOOLS AT THE END OF THE SCHOOL YEAR

(наставак - continued)

	Укупно одјељења Total of classes	Број некомбинованих одјељења Number of non-combined classes										
		укупно I - V total ISCED 1	I	II	III	IV	V	укупно VI - IX total ISCED 2	VI	VII	VIII	IX
2003/2004	5 181	2 733	721	499	507	542	464	2 448	566	617	628	637
2004/2005	4 949	2 554	539	453	493	511	558	2 395	571	565	625	634

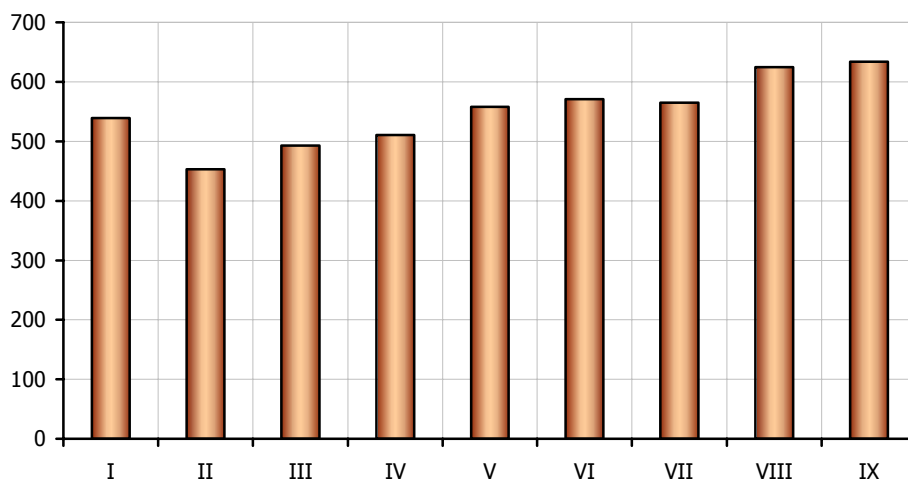

Графика 2. Некомбинована одјељења у редовним основним школама на крају школске 2004/2005. године
Graph 2. Non-combined classes in regular basic schools at the end of the school year 2004/2005

1.5. КОМБИНОВАНА ОДЈЕЉЕЊА У РЕДОВНИМ ОСНОВНИМ ШКОЛАМА НА КРАЈУ ШКОЛСКЕ ГОДИНЕ
COMBINED CLASSES IN REGULAR BASIC SCHOOLS AT THE END OF THE SCHOOL YEAR

	Комбинована одјељења Combined classes			
	укупно total	I - IV ISCED 1	V - VIII ISCED 2	нижи и виши lower and higher ISCED 1 & ISCED 2
2000/2001	774	766	8	-
2001/2002	787	779	8	-
2002/2003	796	789	7	-
	Комбинована одјељења Combined classes			
	укупно total	I - V ISCED 1	VI - IX ISCED 2	нижи и виши lower and higher ISCED 1 & ISCED 2
2003/2004	795	789	6	-
2004/2005	893	884	9	-

1.6. КОМБИНОВАНА ОДЈЕЉЕЊА И УЧЕНИЦИ У РЕДОВНИМ ОСНОВНИМ ШКОЛАМА НА КРАЈУ ШКОЛСКЕ ГОДИНЕ
COMBINED CLASSES AND PUPILS IN REGULAR BASIC SCHOOLS AT THE END OF THE SCHOOL YEAR

	Укупно Total		Од два разреда Of two grades		Од три разреда Of three grades		Од четири и више разреда Of four and more grades	
	одјељења classes	ученици pupils	одјељења classes	ученици pupils	одјељења classes	ученици pupils	одјељења classes	ученици pupils
2000/2001	774	10 228	619	8 589	82	786	73	853
2001/2002	787	10 605	614	8 704	90	849	83	1 052
2002/2003	796	10 712	599	8 549	95	932	102	1 231
2003/2004	795	10 934	588	8 564	103	1 076	104	1 294
2004/2005	893	11 759	627	8 818	181	2 105	85	836

1.7. УЧЕНИЦИ РЕДОВНИХ ОСНОВНИХ ШКОЛА ВИШИХ РАЗРЕДА (ISCED 2) ПРЕМА УЧЕЊУ СТРАНОГ ЈЕЗИКА НА КРАЈУ ШКОЛСКЕ ГОДИНЕ
PUPILS IN HIGHER GRADES OF REGULAR BASIC SCHOOLS (ISCED 2) BY LEARNING FOREIGN LANGUAGE AT THE END OF THE SCHOOL YEAR

		Укупно ученика <i>Pupils, total</i>	По називу језика <i>By name of language</i>					Ученици који уче два страна језика ¹⁾ <i>Pupils who learn two foreign languages¹⁾</i>
			руски <i>Russian</i>	енглески <i>English</i>	француски <i>French</i>	њемачки <i>German</i>	остали <i>other</i>	
2000/2001	укупно <i>total</i>	60 730	12 571	35 942	1 508	14 520	-	3 811
	V	15 058	3 058	9 643	223	3 247	-	1 113
	VI	14 683	2 647	9 198	347	3 473	-	982
	VII	15 188	3 455	8 509	459	3 681	-	916
	VIII	15 801	3 411	8 592	479	4 119	-	800
2001/2002	укупно <i>total</i>	59 190	10 434	37 687	1 608	13 642	-	4 181
	V	14 496	2 138	9 658	320	3 455	-	1 075
	VI	14 907	2 604	9 845	235	3 180	-	957
	VII	14 720	2 564	9 210	426	3 541	-	1 021
	VIII	15 067	3 128	8 974	627	3 466	-	1 128
2002/2003	укупно <i>total</i>	58 448	10 900	39 903	1 237	12 917	-	6 509
	V	14 576	2 205	10 729	254	2 978	-	1 590
	VI	14 378	2 623	9 695	274	3 468	-	1 682
	VII	14 893	3 083	10 120	279	3 125	-	1 714
	VIII	14 601	2 989	9 359	430	3 346	-	1 523
2003/2004	укупно <i>total</i>	56 230	16 526	55 718	2 267	34 323	510	53 114
	VI	12 386	3 532	12 182	596	7 735	103	11 762
	VII	14 598	4 430	14 571	700	8 545	170	13 818
	VIII	14 425	4 047	14 258	583	9 065	114	13 642
	IX	14 821	4 517	14 707	388	8 978	123	13 892
2004/2005	укупно <i>total</i>	53 689	15 101	53 421	2 194	35 887	459	53 373
	VI	12 635	3 624	12 614	421	8 517	94	12 635
	VII	12 312	3 224	12 286	738	8 269	107	12 312
	VIII	14 480	4 391	14 462	571	9 321	138	14 403
	IX	14 262	3 862	14 059	464	9 780	120	14 023

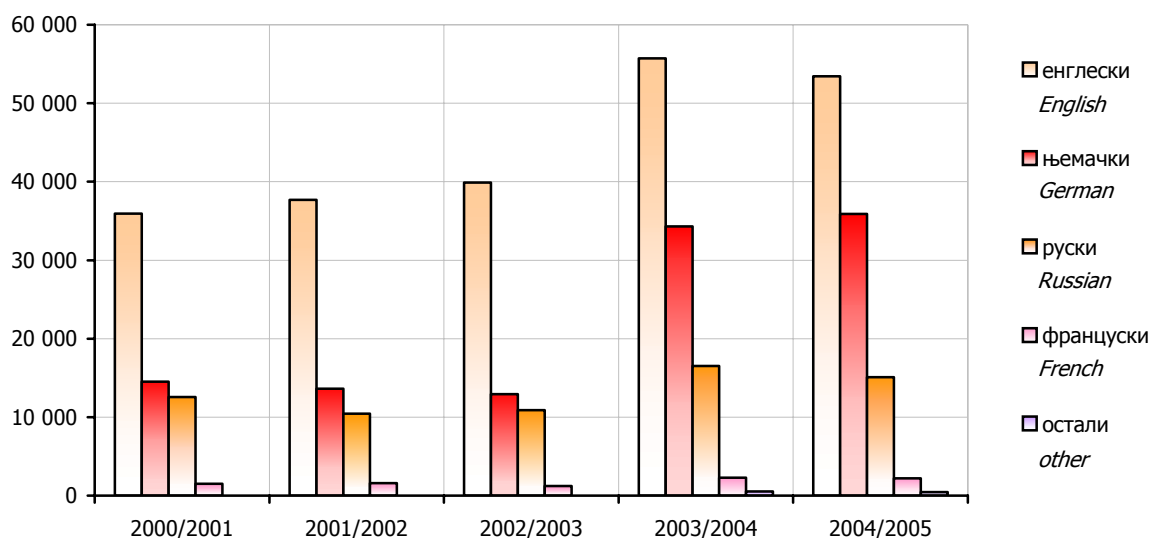

Графика 3. Ученици редовних основних школа према учењу страног језика на крају школске године
Graph 3. Pupils of regular basic schools by foreign language at the end of the school year

¹⁾ Ови ученици су већ укључени и распоређени у колонама "По називу језика"
These pupils are already included and distributed by columns "By name of language"

1.8. НАСТАВНО ОСОБЉЕ РЕДОВНИХ ОСНОВНИХ ШКОЛА НА КРАЈУ ШКОЛСКЕ ГОДИНЕ
TEACHING STAFF OF REGULAR BASIC SCHOOLS AT THE END OF THE SCHOOL YEAR

	Одржавају наставу <i>Teaching</i>	Укупно <i>Total</i>	Жене <i>Females</i>	На неодређено вријеме <i>On the permanent basis</i>				На одређено вријеме <i>On the temporary basis</i>			
				пуно радно вријеме <i>working full-time</i>		краће од пуног радног времена <i>working part-time</i>		пуно радно вријеме <i>working full-time</i>		краће од пуног радног времена <i>working part-time</i>	
				свега <i>all</i>	жене <i>females</i>	свега <i>all</i>	жене <i>females</i>	свега <i>all</i>	жене <i>females</i>	свега <i>all</i>	жене <i>females</i>
2000/2001	укупно <i>total</i>	6 775	4 240	5 914	3 681	131	68	579	412	151	79
	I - IV <i>ISCED 1</i>	2 833	2 068	2 657	1 940	3	-	167	127	6	1
	V - VIII <i>ISCED 2</i>	3 798	2 103	3 166	1 698	122	64	384	269	126	72
	и у нижим <i>both in lower and</i>	144	69	91	43	6	4	28	16	19	6
	и у вишим <i>higher grades,</i>										
	разредима <i>ISCED 1 & ISCED 2</i>										
2001/2002	укупно <i>total</i>	6 869	4 324	6 000	3 777	152	71	568	405	149	71
	I - IV <i>ISCED 1</i>	2 913	2 127	2 719	1 998	15	1	169	128	10	-
	V - VIII <i>ISCED 2</i>	3 773	2 109	3 163	1 720	130	70	366	254	114	65
	и у нижим <i>both in lower and</i>	183	88	118	59	7	-	33	23	25	6
	и у вишим <i>higher grades,</i>										
	разредима <i>ISCED 1 & ISCED 2</i>										
2002/2003	укупно <i>total</i>	6 912	4 327	6 020	3 801	157	76	541	364	194	86
	I - IV <i>ISCED 1</i>	2 911	2 129	2 725	2 007	1	-	169	119	16	3
	V - VIII <i>ISCED 2</i>	3 817	2 117	3 194	1 744	141	75	343	224	139	74
	и у нижим <i>both in lower and</i>	184	81	101	50	15	1	29	21	39	9
	и у вишим <i>higher grades,</i>										
	разредима <i>ISCED 1 & ISCED 2</i>										
2003/2004	укупно <i>total</i>	7 561	4 923	6 247	4 079	184	98	862	624	268	122
	I - V <i>ISCED 1</i>	3 349	2 485	2 924	2 178	4	2	376	283	45	22
	VI - IX <i>ISCED 2</i>	3 827	2 208	3 128	1 778	163	92	376	254	160	84
	и у нижим <i>both in lower and</i>	385	230	195	123	17	4	110	87	63	16
	и у вишим <i>higher grades,</i>										
	разредима <i>ISCED 1 & ISCED 2</i>										
2004/2005	укупно <i>total</i>	7 612	5 050	6 266	4 169	260	147	839	628	247	106
	I - V <i>ISCED 1</i>	3 424	2 569	2 944	2 229	8	4	428	320	44	16
	VI - IX <i>ISCED 2</i>	3 759	2 238	3 089	1 809	228	133	298	219	144	77
	и у нижим <i>both in lower and</i>	429	243	233	131	24	10	113	89	59	13
	и у вишим <i>higher grades,</i>										
	разредима <i>ISCED 1 & ISCED 2</i>										

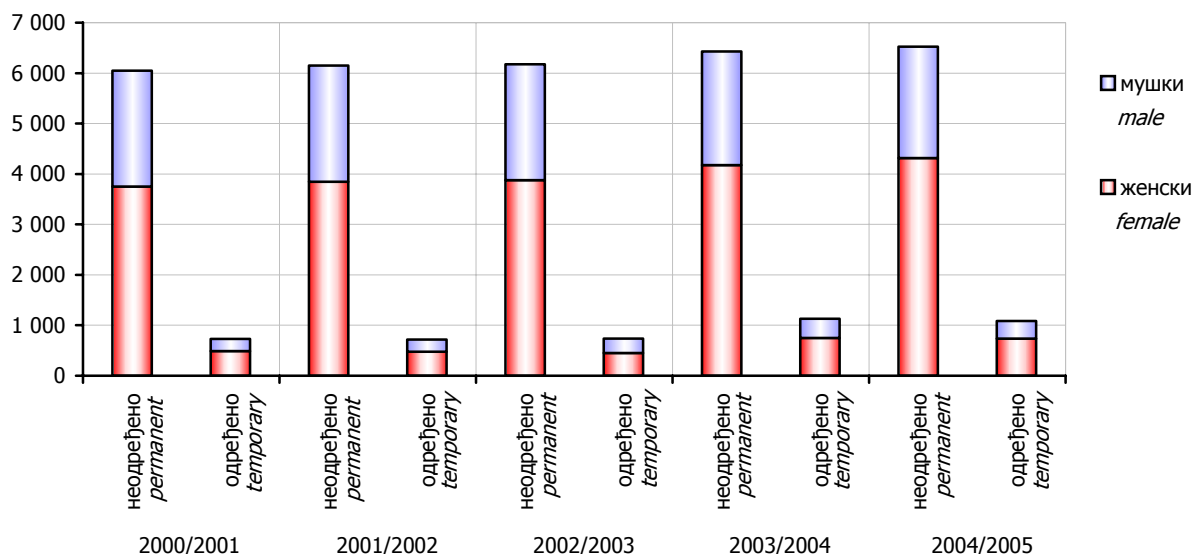

Графика 4. Наставно особље редовних основних школа на крају школске године
Graph 4. Teaching staff of regular basic schools at the end of the school year

2. РЕДОВНЕ ОСНОВНЕ ШКОЛЕ ПО ОПШТИНАМА НА КРАЈУ ШКОЛСКЕ 2004/2005. ГОДИНЕ REGULAR BASIC SCHOOLS BY MUNICIPALITY AT THE END OF THE SCHOOL YEAR 2004/2005

2.1. БРОЈ РЕДОВНИХ ОСНОВНИХ ШКОЛА ПО РАЗВИЈЕНОСТИ НА КРАЈУ ШКОЛСКЕ 2004/2005. ГОД. NUMBER OF REGULAR BASIC SCHOOLS BY DEVELOPMENT AT THE END OF THE SCHOOL YEAR 2004/2005

	Укупно <i>Total</i>	Петоразредне <i>Of five grades ISCED 1</i>	Деветоразредне <i>Of nine grades ISCED 1 & ISCED 2</i>	
УКУПНО	762	492	270	TOTAL
Бања Лука	61	28	33	Banja Luka
Берковићи	6	5	1	Berkovići
Бијељина	44	30	14	Bijeljina
Билећа	7	3	4	Bileća
Братунац	12	8	4	Bratunac
Брод	7	5	2	Brođ
Вишеград	8	7	1	Višegrad
Власеница	4	3	1	Vlasenica
Вукосавље	4	3	1	Vukosavlje
Гацко	8	5	3	Gacko
Градишка	35	26	9	Gradiška
Дервента	22	16	6	Derventa
Добој	45	29	16	Doboj
Доњи Жабар	3	2	1	Donji Žabar
Зворник	25	16	9	Zvornik
Источна Илиџа	3	-	3	Istočna Ilidža
Источни Стари Град	3	3	-	Istočni Stari Grad
Источно Ново Сарајево	3	1	2	Istočno Novo Sarajevo
Језеро	1	-	1	Jezero
Калиновик	1	-	1	Kalinovik
Кнежево	16	12	4	Kneževo
Козарска Дубица	11	5	6	Kozarska Dubica
Костајница	3	2	1	Kostajnica
Котор Варош	16	8	8	Kotor Varoš
Крупа на Уни	5	4	1	Krupa na Uni
Купрес	1	1	-	Kupres
Лакташи	10	4	6	Laktaši
Лопаре	18	15	3	Lopare

2.1. БРОЈ РЕДОВНИХ ОСНОВНИХ ШКОЛА ПО РАЗВИЈЕНОСТИ НА КРАЈУ ШКОЛСКЕ 2004/2005. ГОД.
NUMBER OF REGULAR BASIC SCHOOLS BY DEVELOPMENT AT THE END OF THE SCHOOL YEAR 2004/2005

(наставак - continued)

	Укупно <i>Total</i>	Петоразредне <i>Of five grades ISCED 1</i>	Деветоразредне <i>Of nine grades ISCED 1 & ISCED 2</i>	
Љубиње	1	-	1	<i>Ljubinje</i>
Милићи	7	6	1	<i>Milići</i>
Модрича	20	13	7	<i>Modriča</i>
Мркоњић Град	18	13	5	<i>Mrkonjić Grad</i>
Невесинје	11	6	5	<i>Nevesinje</i>
Нови Град	27	21	6	<i>Novi Grad</i>
Ново Горажде	1	-	1	<i>Novo Goražde</i>
Осмаци	3	1	2	<i>Osmaci</i>
Оштра Лука	8	5	3	<i>Oštra Luka</i>
Пале	9	6	3	<i>Pale</i>
Пелагићево	5	4	1	<i>Pelagićevo</i>
Петровац	1	-	1	<i>Petrovac</i>
Петрово	7	5	2	<i>Petrovo</i>
Приједор	51	38	13	<i>Prijedor</i>
Прњавор	33	21	12	<i>Prnjavor</i>
Рибник	11	7	4	<i>Ribnik</i>
Рогатица	7	5	2	<i>Rogatica</i>
Рудо	9	6	3	<i>Rudo</i>
Соколац	3	2	1	<i>Sokolac</i>
Србац	21	14	7	<i>Srbac</i>
Сребреница	10	6	4	<i>Srebrenica</i>
Теслић	35	25	10	<i>Teslić</i>
Требиње	7	1	6	<i>Trebinje</i>
Трново	2	1	1	<i>Trnovo</i>
Угљевик	15	12	3	<i>Ugljevik</i>
Фоча	12	6	6	<i>Foča</i>
Хан Пијесак	1	-	1	<i>Han Pijesak</i>
Чајниче	6	4	2	<i>Čajniče</i>
Челинац	18	13	5	<i>Čelinac</i>
Шамац	10	6	4	<i>Šamac</i>
Шековићи	5	2	3	<i>Šekovići</i>
Шипово	6	2	4	<i>Šipovo</i>

2.2. УЧЕНИЦИ РЕДОВНИХ ОСНОВНИХ ШКОЛА ПО ПОЛУ, РАЗРЕДИМА И УСПЈЕХУ НА КРАЈУ ШКОЛСКЕ 2004/2005. ГОД.
PUPILS OF REGULAR BASIC SCHOOLS BY SEX, GRADE AND RESULT AT THE END OF THE SCHOOL YEAR 2004/2005

		Укупан број ученика <i>Total number of pupils</i>		Завршили разред <i>Completed the grade</i>		Нису завршили разред <i>Did not complete the grade</i>		
		свега <i>all</i>	женски <i>females</i>	свега <i>all</i>	женски <i>females</i>	свега <i>all</i>	женски <i>females</i>	
УКУПНО	свега	121 830	59 080	121 491	59 011	339	69	<i>all TOTAL</i>
	I - V	68 141	33 066	68 049	33 045	92	21	<i>I - V</i>
	VI - IX	53 689	26 014	53 442	25 966	247	48	<i>VI - IX</i>
Бања Лука	свега	17 253	8 435	17 239	8 435	14	-	<i>all Banja Luka</i>
	I - V	9 725	4 709	9 725	4 709	-	-	<i>I - V</i>
	VI - IX	7 528	3 726	7 514	3 726	14	-	<i>VI - IX</i>
Берковићи	свега	191	98	191	98	-	-	<i>all Berkovići</i>
	I - V	100	50	100	50	-	-	<i>I - V</i>
	VI - IX	91	48	91	48	-	-	<i>VI - IX</i>
Бијељина	свега	10 442	5 024	10 408	5 022	34	2	<i>all Bijeljina</i>
	I - V	5 802	2 786	5 778	2 786	24	-	<i>I - V</i>
	VI - IX	4 640	2 238	4 630	2 236	10	2	<i>VI - IX</i>
Билећа	свега	1 512	719	1 505	717	7	2	<i>all Bileća</i>
	I - V	839	379	839	379	-	-	<i>I - V</i>
	VI - IX	673	340	666	338	7	2	<i>VI - IX</i>
Братунац	свега	1 799	887	1 781	887	18	-	<i>all Bratunac</i>
	I - V	953	460	953	460	-	-	<i>I - V</i>
	VI - IX	846	427	828	427	18	-	<i>VI - IX</i>
Брод	свега	1 410	687	1 405	687	5	-	<i>all Brod</i>
	I - V	811	399	811	399	-	-	<i>I - V</i>
	VI - IX	599	288	594	288	5	-	<i>VI - IX</i>
Вишеград	свега	1 154	545	1 152	545	2	-	<i>all Višegrad</i>
	I - V	641	314	641	314	-	-	<i>I - V</i>
	VI - IX	513	231	511	231	2	-	<i>VI - IX</i>
Власеница	свега	1 094	556	1 078	550	16	6	<i>all Vlasenica</i>
	I - V	614	310	612	308	2	2	<i>I - V</i>
	VI - IX	480	246	466	242	14	4	<i>VI - IX</i>
Вукосавље	свега	356	162	339	159	17	3	<i>all Vukosavlje</i>
	I - V	245	115	229	112	16	3	<i>I - V</i>
	VI - IX	111	47	110	47	1	-	<i>VI - IX</i>
Гацко	свега	1 212	573	1 208	571	4	2	<i>all Gacko</i>
	I - V	701	338	701	338	-	-	<i>I - V</i>
	VI - IX	511	235	507	233	4	2	<i>VI - IX</i>
Градишка	свега	5 362	2 574	5 341	2 569	21	5	<i>all Gradiška</i>
	I - V	3 087	1 501	3 082	1 501	5	-	<i>I - V</i>
	VI - IX	2 275	1 073	2 259	1 068	16	5	<i>VI - IX</i>
Дервента	свега	2 790	1 325	2 781	1 323	9	2	<i>all Derventa</i>
	I - V	1 590	743	1 590	743	-	-	<i>I - V</i>
	VI - IX	1 200	582	1 191	580	9	2	<i>VI - IX</i>
Добој	свега	6 601	3 187	6 579	3 183	22	4	<i>all Doboj</i>
	I - V	3 824	1 903	3 819	1 901	5	2	<i>I - V</i>
	VI - IX	2 777	1 284	2 760	1 282	17	2	<i>VI - IX</i>

2.2. УЧЕНИЦИ РЕДОВНИХ ОСНОВНИХ ШКОЛА ПО ПОЛУ, РАЗРЕДИМА И УСПЈЕХУ НА КРАЈУ ШКОЛСКЕ 2004/2005. ГОД.
PUPILS OF REGULAR BASIC SCHOOLS BY SEX, GRADE AND RESULT AT THE END OF THE SCHOOL YEAR 2004/2005

(наставак - continued)

		Укупан број ученика <i>Total number of pupils</i>		Завршили разред <i>Completed the grade</i>		Нису завршили разред <i>Did not complete the grade</i>		
		свега <i>all</i>	женски <i>females</i>	свега <i>all</i>	женски <i>females</i>	свега <i>all</i>	женски <i>females</i>	
Доњи Жабар	свега	277	143	273	141	4	2	<i>all Donji Žabar</i>
	I - V	184	99	184	99	-	-	<i>I - V</i>
	VI - IX	93	44	89	42	4	2	<i>VI - IX</i>
Зворник	свега	4 844	2 311	4 819	2 303	25	8	<i>all Zvornik</i>
	I - V	2 687	1 288	2 678	1 285	9	3	<i>I - V</i>
	VI - IX	2 157	1 023	2 141	1 018	16	5	<i>VI - IX</i>
Источна Илиџа	свега	1 354	668	1 353	667	1	1	<i>all Istočna Ilidža</i>
	I - V	704	356	703	355	1	1	<i>I - V</i>
	VI - IX	650	312	650	312	-	-	<i>VI - IX</i>
Источни Стари Град	свега	46	26	46	26	-	-	<i>all Istočni Stari Grad</i>
	I - V	46	26	46	26	-	-	<i>I - V</i>
	VI - IX	-	-	-	-	-	-	<i>VI - IX</i>
Источно Ново Сарајево	свега	934	444	928	444	6	-	<i>all Istočno Novo Sarajevo</i>
	I - V	546	260	546	260	-	-	<i>I - V</i>
	VI - IX	388	184	382	184	6	-	<i>VI - IX</i>
Језеро	свега	166	78	166	78	-	-	<i>all Jezero</i>
	I - V	101	52	101	52	-	-	<i>I - V</i>
	VI - IX	65	26	65	26	-	-	<i>VI - IX</i>
Калиновик	свега	194	101	194	101	-	-	<i>all Kalinovik</i>
	I - V	103	57	103	57	-	-	<i>I - V</i>
	VI - IX	91	44	91	44	-	-	<i>VI - IX</i>
Кнежево	свега	1 403	666	1 401	666	2	-	<i>all Kneževo</i>
	I - V	771	377	771	377	-	-	<i>I - V</i>
	VI - IX	632	289	630	289	2	-	<i>VI - IX</i>
Козарска Дубица	свега	2 173	1 028	2 169	1 026	4	2	<i>all Kozarska Dubica</i>
	I - V	1 176	561	1 176	561	-	-	<i>I - V</i>
	VI - IX	997	467	993	465	4	2	<i>VI - IX</i>
Костајница	свега	491	240	491	240	-	-	<i>all Kostajnica</i>
	I - V	271	133	271	133	-	-	<i>I - V</i>
	VI - IX	220	107	220	107	-	-	<i>VI - IX</i>
Котор Варош	свега	2 326	1 093	2 325	1 092	1	1	<i>all Kotor Varoš</i>
	I - V	1 322	637	1 322	637	-	-	<i>I - V</i>
	VI - IX	1 004	456	1 003	455	1	1	<i>VI - IX</i>
Крупа на Уни	свега	133	58	133	58	-	-	<i>all Krupa na Uni</i>
	I - V	92	46	92	46	-	-	<i>I - V</i>
	VI - IX	41	12	41	12	-	-	<i>VI - IX</i>
Купрес	свега	17	6	17	6	-	-	<i>all Kupres</i>
	I - V	17	6	17	6	-	-	<i>I - V</i>
	VI - IX	-	-	-	-	-	-	<i>VI - IX</i>
Лакташи	свега	3 783	1 830	3 757	1 824	26	6	<i>all Laktaši</i>
	I - V	2 081	1 016	2 080	1 016	1	-	<i>I - V</i>
	VI - IX	1 702	814	1 677	808	25	6	<i>VI - IX</i>

2.2. УЧЕНИЦИ РЕДОВНИХ ОСНОВНИХ ШКОЛА ПО ПОЛУ, РАЗРЕДИМА И УСПЈЕХУ НА КРАЈУ ШКОЛСКЕ 2004/2005. ГОД.
PUPILS OF REGULAR BASIC SCHOOLS BY SEX, GRADE AND RESULT AT THE END OF THE SCHOOL YEAR 2004/2005

(наставак - continued)

		Укупан број ученика <i>Total number of pupils</i>		Завршили разред <i>Completed the grade</i>		Нису завршили разред <i>Did not complete the grade</i>		
		свега <i>all</i>	женски <i>females</i>	свега <i>all</i>	женски <i>females</i>	свега <i>all</i>	женски <i>females</i>	
Лопаре	свега	1 310	673	1 308	672	2	1	<i>all Lopare</i>
	I - V	762	375	760	374	2	1	<i>I - V</i>
	VI - IX	548	298	548	298	-	-	<i>VI - IX</i>
Љубиње	свега	430	212	430	212	-	-	<i>all Ljubinje</i>
	I - V	225	116	225	116	-	-	<i>I - V</i>
	VI - IX	205	96	205	96	-	-	<i>VI - IX</i>
Милићи	свега	959	452	956	450	3	2	<i>all Milići</i>
	I - V	540	254	537	252	3	2	<i>I - V</i>
	VI - IX	419	198	419	198	-	-	<i>VI - IX</i>
Модрича	свега	2 661	1 325	2 657	1 325	4	-	<i>all Modriča</i>
	I - V	1 528	751	1 524	751	4	-	<i>I - V</i>
	VI - IX	1 133	574	1 133	574	-	-	<i>VI - IX</i>
Мркоњић Град	свега	1 983	934	1 973	932	10	2	<i>all Mrkonjić Grad</i>
	I - V	1 078	501	1 078	501	-	-	<i>I - V</i>
	VI - IX	905	433	895	431	10	2	<i>VI - IX</i>
Невесиње	свега	1 454	720	1 454	720	-	-	<i>all Nevesinje</i>
	I - V	840	416	840	416	-	-	<i>I - V</i>
	VI - IX	614	304	614	304	-	-	<i>VI - IX</i>
Нови Град	свега	2 745	1 326	2 740	1 323	5	3	<i>all Novi Grad</i>
	I - V	1 485	708	1 485	708	-	-	<i>I - V</i>
	VI - IX	1 260	618	1 255	615	5	3	<i>VI - IX</i>
Ново Горажде	свега	83	43	83	43	-	-	<i>all Novo Goražde</i>
	I - V	54	29	54	29	-	-	<i>I - V</i>
	VI - IX	29	14	29	14	-	-	<i>VI - IX</i>
Осмаци	свега	401	197	399	196	2	1	<i>all Osmaci</i>
	I - V	225	105	225	105	-	-	<i>I - V</i>
	VI - IX	176	92	174	91	2	1	<i>VI - IX</i>
Оштра Лука	свега	412	189	410	189	2	-	<i>all Oštra Luka</i>
	I - V	273	124	271	124	2	-	<i>I - V</i>
	VI - IX	139	65	139	65	-	-	<i>VI - IX</i>
Пале	свега	2 245	1 126	2 245	1 126	-	-	<i>all Pale</i>
	I - V	1 176	574	1 176	574	-	-	<i>I - V</i>
	VI - IX	1 069	552	1 069	552	-	-	<i>VI - IX</i>
Пелагићево	свега	440	210	440	210	-	-	<i>all Pelagićevo</i>
	I - V	240	119	240	119	-	-	<i>I - V</i>
	VI - IX	200	91	200	91	-	-	<i>VI - IX</i>
Петровац	свега	70	31	70	31	-	-	<i>all Petrovac</i>
	I - V	36	14	36	14	-	-	<i>I - V</i>
	VI - IX	34	17	34	17	-	-	<i>VI - IX</i>
Петрово	свега	650	305	650	305	-	-	<i>all Petrovo</i>
	I - V	367	168	367	168	-	-	<i>I - V</i>
	VI - IX	283	137	283	137	-	-	<i>VI - IX</i>

2.2. УЧЕНИЦИ РЕДОВНИХ ОСНОВНИХ ШКОЛА ПО ПОЛУ, РАЗРЕДИМА И УСПЈЕХУ НА КРАЈУ ШКОЛСКЕ 2004/2005. ГОД.
PUPILS OF REGULAR BASIC SCHOOLS BY SEX, GRADE AND RESULT AT THE END OF THE SCHOOL YEAR 2004/2005

(наставак - continued)

		Укупан број ученика <i>Total number of pupils</i>		Завршили разред <i>Completed the grade</i>		Нису завршили разред <i>Did not complete the grade</i>		
		свега <i>all</i>	женски <i>females</i>	свега <i>all</i>	женски <i>females</i>	свега <i>all</i>	женски <i>females</i>	
Приједор	свега	7 744	3 813	7 732	3 809	12	4	<i>all Prijedor</i>
	I - V	4 280	2 086	4 279	2 085	1	1	<i>I - V</i>
	VI - IX	3 464	1 727	3 453	1 724	11	3	<i>VI - IX</i>
Прњавор	свега	4 174	1 984	4 174	1 984	-	-	<i>all Prnjavor</i>
	I - V	2 433	1 146	2 433	1 146	-	-	<i>I - V</i>
	VI - IX	1 741	838	1 741	838	-	-	<i>VI - IX</i>
Рибник	свега	641	333	635	332	6	1	<i>all Ribnik</i>
	I - V	360	195	358	195	2	-	<i>I - V</i>
	VI - IX	281	138	277	137	4	1	<i>VI - IX</i>
Рогатица	свега	1 094	546	1 090	546	4	-	<i>all Rogatica</i>
	I - V	629	305	628	305	1	-	<i>I - V</i>
	VI - IX	465	241	462	241	3	-	<i>VI - IX</i>
Рудо	свега	775	362	775	362	-	-	<i>all Rudo</i>
	I - V	397	188	397	188	-	-	<i>I - V</i>
	VI - IX	378	174	378	174	-	-	<i>VI - IX</i>
Соколац	свега	1 377	677	1 373	677	4	-	<i>all Sokolac</i>
	I - V	737	362	735	362	2	-	<i>I - V</i>
	VI - IX	640	315	638	315	2	-	<i>VI - IX</i>
Србац	свега	1 902	929	1 900	927	2	2	<i>all Srbac</i>
	I - V	1 032	500	1 030	498	2	2	<i>I - V</i>
	VI - IX	870	429	870	429	-	-	<i>VI - IX</i>
Сребреница	свега	606	280	589	277	17	3	<i>all Srebrenica</i>
	I - V	371	177	369	175	2	2	<i>I - V</i>
	VI - IX	235	103	220	102	15	1	<i>VI - IX</i>
Теслић	свега	4 627	2 280	4 618	2 279	9	1	<i>all Teslić</i>
	I - V	2 598	1 281	2 594	1 280	4	1	<i>I - V</i>
	VI - IX	2 029	999	2 024	999	5	-	<i>VI - IX</i>
Требиње	свега	3 123	1 491	3 122	1 491	1	-	<i>all Trebinje</i>
	I - V	1 681	806	1 680	806	1	-	<i>I - V</i>
	VI - IX	1 442	685	1 442	685	-	-	<i>VI - IX</i>
Трново	свега	135	77	135	77	-	-	<i>all Trnovo</i>
	I - V	78	49	78	49	-	-	<i>I - V</i>
	VI - IX	57	28	57	28	-	-	<i>VI - IX</i>
Угљевик	свега	1 736	801	1 736	801	-	-	<i>all Ugljevik</i>
	I - V	898	416	898	416	-	-	<i>I - V</i>
	VI - IX	838	385	838	385	-	-	<i>VI - IX</i>
Фоча	свега	1 954	955	1 953	955	1	-	<i>all Foča</i>
	I - V	1 070	522	1 070	522	-	-	<i>I - V</i>
	VI - IX	884	433	883	433	1	-	<i>VI - IX</i>
Хан Пијесак	свега	386	213	385	212	1	1	<i>all Han Pijesak</i>
	I - V	213	134	212	133	1	1	<i>I - V</i>
	VI - IX	173	79	173	79	-	-	<i>VI - IX</i>

2.2. УЧЕНИЦИ РЕДОВНИХ ОСНОВНИХ ШКОЛА ПО ПОЛУ, РАЗРЕДИМА И УСПЈЕХУ НА КРАЈУ ШКОЛСКЕ 2004/2005. ГОД.
PUPILS OF REGULAR BASIC SCHOOLS BY SEX, GRADE AND RESULT AT THE END OF THE SCHOOL YEAR 2004/2005

(наставак - continued)

		Укупан број ученика <i>Total number of pupils</i>		Завршили разред <i>Completed the grade</i>		Нису завршили разред <i>Did not complete the grade</i>		
		свега <i>all</i>	женски <i>females</i>	свега <i>all</i>	женски <i>females</i>	свега <i>all</i>	женски <i>females</i>	
Чајниче	свега	564	276	561	276	3	-	<i>all</i> Čajniče
	I - V	308	155	308	155	-	-	<i>I - V</i>
	VI - IX	256	121	253	121	3	-	<i>VI - IX</i>
Челинац	свега	2 041	995	2 041	995	-	-	<i>all</i> Čelinac
	I - V	1 164	554	1 164	554	-	-	<i>I - V</i>
	VI - IX	877	441	877	441	-	-	<i>VI - IX</i>
Шамац	свега	1 710	843	1 710	843	-	-	<i>all</i> Šamac
	I - V	967	487	967	487	-	-	<i>I - V</i>
	VI - IX	743	356	743	356	-	-	<i>VI - IX</i>
Шековићи	свега	927	472	914	470	13	2	<i>all</i> Šekovići
	I - V	474	243	472	243	2	-	<i>I - V</i>
	VI - IX	453	229	442	227	11	2	<i>VI - IX</i>
Шипово	свега	1 154	546	1 154	546	-	-	<i>all</i> Šipovo
	I - V	589	285	589	285	-	-	<i>I - V</i>
	VI - IX	565	261	565	261	-	-	<i>VI - IX</i>

2.3. ОПШТИ УСПЈЕХ РЕДОВНИХ УЧЕНИКА IX РАЗРЕДА НА КРАЈУ ШКОЛСКЕ 2004/2005. ГОД.
OVERALL RESULT OF FULL-TIME PUPILS OF IX GRADE AT THE END OF THE SCHOOL YEAR 2004/2005

	Завршили IX разред Completed IX grade						
	укупно <i>total</i>	женски <i>females</i>	са успјехом <i>with the result</i>				
			одличан <i>excellent</i>	врлодобар <i>very good</i>	добар <i>good</i>	довољан <i>satisfactory</i>	
УКУПНО	14 223	6 834	4 662	4 883	4 096	582	TOTAL
Бања Лука	1 980	973	768	716	449	47	Banja Luka
Берковићи	27	18	7	13	7	-	Berkovići
Бијељина	1 170	560	425	426	299	20	Bijeljina
Билећа	174	88	54	42	56	22	Bileća
Братунац	231	124	75	84	62	10	Bratunac
Брод	168	69	47	61	54	6	Brod
Вишеград	148	65	46	76	25	1	Višegrad
Власеница	106	47	18	35	46	7	Vlasenica
Вукосавље	26	11	8	9	8	1	Vukosavlje
Гацко	135	59	51	26	40	18	Gacko
Градишка	613	291	157	226	215	15	Gradiška
Дервента	316	150	110	115	80	11	Derventa
Добој	743	342	240	266	212	25	Doboj
Доњи Жабар	17	8	7	2	7	1	Donji Žabar
Зворник	528	256	161	171	168	28	Zvornik
Источна Илиџа	193	94	67	77	41	8	Istočna Ilidža
Источни Стари Град	-	-	-	-	-	-	Istočni Stari Grad
Источно Ново Сарајево	113	56	23	45	28	17	Istočno Novo Sarajevo
Језеро	19	8	9	5	5	-	Jezero
Калиновик	32	15	12	10	5	5	Kalinovik
Кнежево	144	68	36	30	69	9	Kneževo
Козарска Дубица	250	111	90	65	80	15	Kozarska Dubica
Костајница	74	41	24	22	24	4	Kostajnica
Котор Варош	257	110	77	96	80	4	Kotor Varoš
Крупа на Уни	7	2	2	4	1	-	Krupa na Uni
Купрес	-	-	-	-	-	-	Kupres
Лакташи	435	215	127	129	148	31	Laktaši
Лопаре	150	83	55	51	40	4	Lopare
Љубиње	53	23	18	15	9	11	Ljubinje
Милићи	103	45	27	41	33	2	Milići

2.3. ОПШТИ УСПЈЕХ РЕДОВНИХ УЧЕНИКА IX РАЗРЕДА НА КРАЈУ ШКОЛСКЕ 2004/2005. ГОД.
OVERALL RESULT OF FULL-TIME PUPILS OF IX GRADE AT THE END OF THE SCHOOL YEAR 2004/2005

(наставак - continued)

	Завршили IX разред Completed IX grade						
	укупно <i>total</i>	женски <i>females</i>	са успјехом <i>with the result</i>				
			одличан <i>excellent</i>	врлодобар <i>very good</i>	добар <i>good</i>	довољан <i>satisfactory</i>	
Модрича	289	130	89	89	94	17	Modriča
Мркоњић Град	254	120	63	73	100	18	Mrkonjić Grad
Невесиње	170	89	73	57	38	2	Nevesinje
Нови Град	358	167	101	129	108	20	Novi Grad
Ново Горажде	11	5	3	5	3	-	Novo Goražde
Осмаци	35	17	12	11	10	2	Osmaci
Оштра Лука	38	19	12	16	9	1	Oštra Luka
Пале	298	149	128	99	60	11	Pale
Пелагићево	52	28	17	18	17	-	Pelagićevo
Петровац	11	4	4	4	3	-	Petrovac
Петрово	75	38	16	28	28	3	Petrovo
Приједор	934	464	349	327	245	13	Prijedor
Прњавор	449	210	115	156	156	22	Prnjavor
Рибник	69	38	23	17	27	2	Ribnik
Рогатица	107	52	30	40	32	5	Rogatica
Рудо	114	52	36	30	41	7	Rudo
Соколац	170	90	53	43	61	13	Sokolac
Србац	251	123	89	78	73	11	Srbac
Сребреница	59	26	15	20	20	4	Srebrenica
Теслић	581	284	127	204	216	34	Teslić
Требиње	385	190	120	153	104	8	Trebinje
Трново	21	8	3	9	8	1	Trnovo
Угљевик	213	100	92	68	49	4	Ugljevik
Фоча	224	108	50	82	69	23	Foča
Хан Пијесак	38	19	8	19	9	2	Han Pijesak
Чајниче	70	32	19	21	22	8	Čajniče
Челинац	265	126	95	92	70	8	Čelinac
Шамац	200	88	78	69	48	5	Šamac
Шековићи	108	54	50	26	24	8	Šekovići
Шипово	162	72	51	42	61	8	Šipovo

2.4. НАСТАВНО ОСОБЉЕ РЕДОВНИХ ОСНОВНИХ ШКОЛА НА КРАЈУ ШКОЛСКЕ 2004/2005. ГОД.
TEACHING STAFF OF REGULAR BASIC SCHOOLS AT THE END OF THE SCHOOL YEAR 2004/2005

	Одржавају наставу Teaching		Укупно Total		Са пуним радним временом Working full-time				Са краћим од пуног радног времена Working part-time			
					на неодређено вријеме on the permanent basis		на одређено вријеме on the temporary basis		на неодређено вријеме on the permanent basis		на одређено вријеме on the temporary basis	
			свега all	жене females	свега all	жене females	свега all	жене females	свега all	жене females	свега all	жене females
УКУПНО TOTAL	свега I - V VI - IX и у нижим и у вишим разредима	all ISCED 1 ISCED 2 both in ISCED 1 & ISCED 2	7 612 3 424 3 759 429	5 050 2 569 2 238 243	6 266 2 944 3 089 233	4 169 2 229 1 809 131	839 428 298 113	628 320 219 89	260 8 228 24	147 4 133 10	247 44 144 59	106 16 77 13
Бања Лука Banja Luka	свега I - V VI - IX и у нижим и у вишим разредима	all ISCED 1 ISCED 2 both in ISCED 1 & ISCED 2	1 102 453 601 48	822 379 410 33	934 422 486 26	712 357 338 17	81 27 41 13	63 19 33 11	49 1 46 2	26 1 23 2	38 3 28 7	21 2 16 3
Берковићи Berkovići	свега I - V VI - IX и у нижим и у вишим разредима	all ISCED 1 ISCED 2 both in ISCED 1 & ISCED 2	17 8 7 2	8 4 3 1	15 7 7 1	6 3 3 -	2 1 - 1	2 1 - 1	- - - -	- - - -	- - - -	- - - -
Бијељина Bijeljina	свега I - V VI - IX и у нижим и у вишим разредима	all ISCED 1 ISCED 2 both in ISCED 1 & ISCED 2	579 269 295 15	417 219 190 8	467 243 219 5	338 200 136 2	46 19 23 4	35 14 18 3	43 3 37 3	30 2 26 2	23 4 16 3	14 3 10 1
Билећа Bileća	свега I - V VI - IX и у нижим и у вишим разредима	all ISCED 1 ISCED 2 both in ISCED 1 & ISCED 2	98 38 49 11	58 26 25 7	85 37 44 4	51 26 21 4	5 1 - 4	3 - - 3	- - - -	- - - -	8 - 5 3	4 - 4 -
Братунац Bratunac	свега I - V VI - IX и у нижим и у вишим разредима	all ISCED 1 ISCED 2 both in ISCED 1 & ISCED 2	134 65 66 3	98 54 42 2	97 51 46 -	71 43 28 -	16 12 3 1	15 11 3 1	13 - 13 -	9 - 9 -	8 2 4 2	3 - 2 1
Брод Brod	свега I - V VI - IX и у нижим и у вишим разредима	all ISCED 1 ISCED 2 both in ISCED 1 & ISCED 2	57 18 24 15	43 15 16 12	48 16 22 10	37 13 16 8	8 2 2 4	5 2 - 3	- - - -	- - - -	1 - - 1	1 - - 1

2.4. НАСТАВНО ОСОБЉЕ РЕДОВНИХ ОСНОВНИХ ШКОЛА НА КРАЈУ ШКОЛСКЕ 2004/2005. ГОД.
TEACHING STAFF OF REGULAR BASIC SCHOOLS AT THE END OF THE SCHOOL YEAR 2004/2005

(наставак - *continued*)

	Одржавају наставу <i>Teaching</i>		Укупно <i>Total</i>		Са пуним радним временом <i>Working full-time</i>				Са краћим од пуног радног времена <i>Working part-time</i>			
					на неодређено вријеме <i>on the permanent basis</i>		на одређено вријеме <i>on the temporary basis</i>		на неодређено вријеме <i>on the permanent basis</i>		на одређено вријеме <i>on the temporary basis</i>	
			свега <i>all</i>	жене <i>females</i>	свега <i>all</i>	жене <i>females</i>	свега <i>all</i>	жене <i>females</i>	свега <i>all</i>	жене <i>females</i>	свега <i>all</i>	жене <i>females</i>
Вишеград <i>Višegrad</i>	свега	<i>all</i>	81	48	72	46	2	-	1	1	6	1
	I - V	<i>ISCED 1</i>	37	21	34	21	-	-	-	-	3	-
	VI - IX	<i>ISCED 2</i>	36	22	34	21	-	-	1	1	1	-
	и у нижим и у вишим разредима	<i>both in ISCED 1 & ISCED 2</i>	8	5	4	4	2	-	-	-	2	1
Власеница <i>Vlasenica</i>	свега	<i>all</i>	58	35	53	31	3	3	-	-	2	1
	I - V	<i>ISCED 1</i>	27	19	27	19	-	-	-	-	-	-
	VI - IX	<i>ISCED 2</i>	30	16	26	12	3	3	-	-	1	1
	и у нижим и у вишим разредима	<i>both in ISCED 1 & ISCED 2</i>	1	-	-	-	-	-	-	-	1	-
Вукосавље <i>Vukosavlje</i>	свега	<i>all</i>	33	28	19	14	13	13	1	1	-	-
	I - V	<i>ISCED 1</i>	24	23	12	11	12	12	-	-	-	-
	VI - IX	<i>ISCED 2</i>	6	3	5	2	-	-	1	1	-	-
	и у нижим и у вишим разредима	<i>both in ISCED 1 & ISCED 2</i>	3	2	2	1	1	1	-	-	-	-
Гацко <i>Gacko</i>	свега	<i>all</i>	84	53	64	35	16	15	-	-	4	3
	I - V	<i>ISCED 1</i>	35	29	29	23	6	6	-	-	-	-
	VI - IX	<i>ISCED 2</i>	44	19	35	12	5	4	-	-	4	3
	и у нижим и у вишим разредима	<i>both in ISCED 1 & ISCED 2</i>	5	5	-	-	5	5	-	-	-	-
Градишка <i>Gradiška</i>	свега	<i>all</i>	342	236	293	201	28	27	10	4	11	4
	I - V	<i>ISCED 1</i>	155	119	137	105	14	14	-	-	4	-
	VI - IX	<i>ISCED 2</i>	145	93	120	73	14	13	7	3	4	4
	и у нижим и у вишим разредима	<i>both in ISCED 1 & ISCED 2</i>	42	24	36	23	-	-	3	1	3	-
Дервента <i>Derventa</i>	свега	<i>all</i>	185	104	159	89	15	12	5	2	6	1
	I - V	<i>ISCED 1</i>	89	58	79	52	8	6	-	-	2	-
	VI - IX	<i>ISCED 2</i>	91	45	78	37	6	5	5	2	2	1
	и у нижим и у вишим разредима	<i>both in ISCED 1 & ISCED 2</i>	5	1	2	-	1	1	-	-	2	-
Добој <i>Doboj</i>	свега	<i>all</i>	382	265	323	223	39	31	14	10	6	1
	I - V	<i>ISCED 1</i>	164	125	148	112	15	13	1	-	-	-
	VI - IX	<i>ISCED 2</i>	199	131	170	110	18	12	9	8	2	1
	и у нижим и у вишим разредима	<i>both in ISCED 1 & ISCED 2</i>	19	9	5	1	6	6	4	2	4	-

2.4. НАСТАВНО ОСОБЉЕ РЕДОВНИХ ОСНОВНИХ ШКОЛА НА КРАЈУ ШКОЛСКЕ 2004/2005. ГОД.
TEACHING STAFF OF REGULAR BASIC SCHOOLS AT THE END OF THE SCHOOL YEAR 2004/2005

(наставак - *continued*)

	Одржавају наставу <i>Teaching</i>		Укупно <i>Total</i>		Са пуним радним временом <i>Working full-time</i>				Са краћим од пуног радног времена <i>Working part-time</i>			
					на неодређено вријеме <i>on the permanent basis</i>		на одређено вријеме <i>on the temporary basis</i>		на неодређено вријеме <i>on the permanent basis</i>		на одређено вријеме <i>on the temporary basis</i>	
			свега <i>all</i>	жене <i>females</i>	свега <i>all</i>	жене <i>females</i>	свега <i>all</i>	жене <i>females</i>	свега <i>all</i>	жене <i>females</i>	свега <i>all</i>	жене <i>females</i>
Доњи Жабар <i>Donji Žabar</i>	свега <i>all</i>		18	9	9	6	-	-	-	-	9	3
	I - V <i>ISCED 1</i>		6	4	6	4	-	-	-	-	-	-
	VI - IX <i>ISCED 2</i>		7	3	3	2	-	-	-	-	4	1
	и у нижим и у вишим разредима <i>both in ISCED 1 & ISCED 2</i>		5	2	-	-	-	-	-	-	5	2
Зворник <i>Zvornik</i>	свега <i>all</i>		281	191	220	157	29	21	20	8	12	5
	I - V <i>ISCED 1</i>		135	107	118	96	16	10	-	-	1	1
	VI - IX <i>ISCED 2</i>		142	81	101	60	12	10	19	8	10	3
	и у нижим и у вишим разредима <i>both in ISCED 1 & ISCED 2</i>		4	3	1	1	1	1	1	-	1	1
Источна Илиџа <i>Istočna Ilidža</i>	свега <i>all</i>		77	57	66	47	9	8	-	-	2	2
	I - V <i>ISCED 1</i>		32	28	30	26	2	2	-	-	-	-
	VI - IX <i>ISCED 2</i>		44	28	36	21	6	5	-	-	2	2
	и у нижим и у вишим разредима <i>both in ISCED 1 & ISCED 2</i>		1	1	-	-	1	1	-	-	-	-
Источни Стари Град <i>Istočni Stari Grad</i>	свега <i>all</i>		5	4	3	3	2	1	-	-	-	-
	I - V <i>ISCED 1</i>		5	4	3	3	2	1	-	-	-	-
	VI - IX <i>ISCED 2</i>		-	-	-	-	-	-	-	-	-	-
	и у нижим и у вишим разредима <i>both in ISCED 1 & ISCED 2</i>		-	-	-	-	-	-	-	-	-	-
Источно Ново Сарајево <i>Istočno Novo Sarajevo</i>	свега <i>all</i>		43	34	37	31	3	2	1	1	2	-
	I - V <i>ISCED 1</i>		21	17	20	17	1	-	-	-	-	-
	VI - IX <i>ISCED 2</i>		22	17	17	14	2	2	1	1	2	-
	и у нижим и у вишим разредима <i>both in ISCED 1 & ISCED 2</i>		-	-	-	-	-	-	-	-	-	-
Језеро <i>Jezero</i>	свега <i>all</i>		12	8	6	3	5	4	1	1	-	-
	I - V <i>ISCED 1</i>		5	3	4	2	1	1	-	-	-	-
	VI - IX <i>ISCED 2</i>		5	4	2	1	2	2	1	1	-	-
	и у нижим и у вишим разредима <i>both in ISCED 1 & ISCED 2</i>		2	1	-	-	2	1	-	-	-	-
Калиновик <i>Kalinovik</i>	свега <i>all</i>		17	10	14	8	-	-	3	2	-	-
	I - V <i>ISCED 1</i>		6	3	6	3	-	-	-	-	-	-
	VI - IX <i>ISCED 2</i>		8	5	6	3	-	-	2	2	-	-
	и у нижим и у вишим разредима <i>both in ISCED 1 & ISCED 2</i>		3	2	2	2	-	-	1	-	-	-

2.4. НАСТАВНО ОСОБЉЕ РЕДОВНИХ ОСНОВНИХ ШКОЛА НА КРАЈУ ШКОЛСКЕ 2004/2005. ГОД.
TEACHING STAFF OF REGULAR BASIC SCHOOLS AT THE END OF THE SCHOOL YEAR 2004/2005

(наставак - *continued*)

	Одржавају наставу <i>Teaching</i>		Укупно <i>Total</i>		Са пуним радним временом <i>Working full-time</i>				Са краћим од пуног радног времена <i>Working part-time</i>			
					на неодређено вријеме <i>on the permanent basis</i>		на одређено вријеме <i>on the temporary basis</i>		на неодређено вријеме <i>on the permanent basis</i>		на одређено вријеме <i>on the temporary basis</i>	
					свега <i>all</i>	жене <i>females</i>	свега <i>all</i>	жене <i>females</i>	свега <i>all</i>	жене <i>females</i>	свега <i>all</i>	жене <i>females</i>
Кнежево <i>Kneževo</i>	свега <i>all</i>		88	48	63	37	25	11	-	-	-	-
	I - V <i>ISCED 1</i>		43	27	28	23	15	4	-	-	-	-
	VI - IX <i>ISCED 2</i>		41	18	33	13	8	5	-	-	-	-
	и у нижим и у вишим разредима	<i>both in ISCED 1 & ISCED 2</i>	4	3	2	1	2	2	-	-	-	-
Козарска Дубица <i>Kozarska Dubica</i>	свега <i>all</i>		138	92	122	79	10	9	5	4	1	-
	I - V <i>ISCED 1</i>		56	45	49	38	7	7	-	-	-	-
	VI - IX <i>ISCED 2</i>		73	41	65	36	3	2	4	3	1	-
	и у нижим и у вишим разредима	<i>both in ISCED 1 & ISCED 2</i>	9	6	8	5	-	-	1	1	-	-
Костајница <i>Kostajnica</i>	свега <i>all</i>		33	23	29	20	4	3	-	-	-	-
	I - V <i>ISCED 1</i>		16	13	14	11	2	2	-	-	-	-
	VI - IX <i>ISCED 2</i>		14	7	12	6	2	1	-	-	-	-
	и у нижим и у вишим разредима	<i>both in ISCED 1 & ISCED 2</i>	3	3	3	3	-	-	-	-	-	-
Котор Варош <i>Kotor Varoš</i>	свега <i>all</i>		149	71	114	49	27	16	6	5	2	1
	I - V <i>ISCED 1</i>		68	35	48	25	19	10	-	-	1	-
	VI - IX <i>ISCED 2</i>		75	34	61	23	7	5	6	5	1	1
	и у нижим и у вишим разредима	<i>both in ISCED 1 & ISCED 2</i>	6	2	5	1	1	1	-	-	-	-
Крупа на Уни <i>Krupa na Uni</i>	свега <i>all</i>		18	15	10	7	4	4	1	1	3	3
	I - V <i>ISCED 1</i>		11	9	5	3	2	2	1	1	3	3
	VI - IX <i>ISCED 2</i>		6	5	5	4	1	1	-	-	-	-
	и у нижим и у вишим разредима	<i>both in ISCED 1 & ISCED 2</i>	1	1	-	-	1	1	-	-	-	-
Купрес <i>Kupres</i>	свега <i>all</i>		3	1	1	1	1	-	-	-	1	-
	I - V <i>ISCED 1</i>		3	1	1	1	1	-	-	-	1	-
	VI - IX <i>ISCED 2</i>		-	-	-	-	-	-	-	-	-	-
	и у нижим и у вишим разредима	<i>both in ISCED 1 & ISCED 2</i>	-	-	-	-	-	-	-	-	-	-
Лакташи <i>Laktaši</i>	свега <i>all</i>		199	128	167	109	15	13	12	2	5	4
	I - V <i>ISCED 1</i>		87	65	78	59	6	5	2	-	1	1
	VI - IX <i>ISCED 2</i>		97	55	83	47	3	3	7	2	4	3
	и у нижим и у вишим разредима	<i>both in ISCED 1 & ISCED 2</i>	15	8	6	3	6	5	3	-	-	-

2.4. НАСТАВНО ОСОБЉЕ РЕДОВНИХ ОСНОВНИХ ШКОЛА НА КРАЈУ ШКОЛСКЕ 2004/2005. ГОД.
TEACHING STAFF OF REGULAR BASIC SCHOOLS AT THE END OF THE SCHOOL YEAR 2004/2005

(наставак - *continued*)

	Одржавају наставу <i>Teaching</i>		Укупно <i>Total</i>		Са пуним радним временом <i>Working full-time</i>				Са краћим од пуног радног времена <i>Working part-time</i>			
					на неодређено вријеме <i>on the permanent basis</i>		на одређено вријеме <i>on the temporary basis</i>		на неодређено вријеме <i>on the permanent basis</i>		на одређено вријеме <i>on the temporary basis</i>	
			свега <i>all</i>	жене <i>females</i>	свега <i>all</i>	жене <i>females</i>	свега <i>all</i>	жене <i>females</i>	свега <i>all</i>	жене <i>females</i>	свега <i>all</i>	жене <i>females</i>
Лопаре <i>Lopare</i>	свега <i>all</i>		95	60	70	51	16	8	1	1	8	-
	I - V <i>ISCED 1</i>		55	34	41	31	10	3	-	-	4	-
	VI - IX <i>ISCED 2</i>		36	24	29	20	5	4	-	-	2	-
	и у нижим и у вишим разредима	<i>both in ISCED 1 & ISCED 2</i>	4	2	-	-	1	1	1	1	2	-
Љубиње <i>Ljubinje</i>	свега <i>all</i>		26	19	18	15	6	3	-	-	2	1
	I - V <i>ISCED 1</i>		10	10	9	9	1	1	-	-	-	-
	VI - IX <i>ISCED 2</i>		13	7	8	5	3	1	-	-	2	1
	и у нижим и у вишим разредима	<i>both in ISCED 1 & ISCED 2</i>	3	2	1	1	2	1	-	-	-	-
Милићи <i>Milići</i>	свега <i>all</i>		52	35	43	30	4	3	5	2	-	-
	I - V <i>ISCED 1</i>		23	18	21	16	2	2	-	-	-	-
	VI - IX <i>ISCED 2</i>		29	17	22	14	2	1	5	2	-	-
	и у нижим и у вишим разредима	<i>both in ISCED 1 & ISCED 2</i>	-	-	-	-	-	-	-	-	-	-
Модрича <i>Modriča</i>	свега <i>all</i>		150	98	114	73	27	19	7	5	2	1
	I - V <i>ISCED 1</i>		75	53	58	41	17	12	-	-	-	-
	VI - IX <i>ISCED 2</i>		62	37	53	31	2	-	5	5	2	1
	и у нижим и у вишим разредима	<i>both in ISCED 1 & ISCED 2</i>	13	8	3	1	8	7	2	-	-	-
Мркоњић Град <i>Mrkonjić Grad</i>	свега <i>all</i>		156	88	135	79	13	6	1	-	7	3
	I - V <i>ISCED 1</i>		63	33	52	30	10	3	-	-	1	-
	VI - IX <i>ISCED 2</i>		86	50	80	47	1	1	-	-	5	2
	и у нижим и у вишим разредима	<i>both in ISCED 1 & ISCED 2</i>	7	5	3	2	2	2	1	-	1	1
Невесиње <i>Nevesinje</i>	свега <i>all</i>		92	53	75	41	13	10	2	-	2	2
	I - V <i>ISCED 1</i>		38	25	29	18	9	7	-	-	-	-
	VI - IX <i>ISCED 2</i>		54	28	46	23	4	3	2	-	2	2
	и у нижим и у вишим разредима	<i>both in ISCED 1 & ISCED 2</i>	-	-	-	-	-	-	-	-	-	-
Нови Град <i>Novi Grad</i>	свега <i>all</i>		171	118	133	87	35	30	2	1	1	-
	I - V <i>ISCED 1</i>		86	67	61	46	25	21	-	-	-	-
	VI - IX <i>ISCED 2</i>		82	50	69	40	10	9	2	1	1	-
	и у нижим и у вишим разредима	<i>both in ISCED 1 & ISCED 2</i>	3	1	3	1	-	-	-	-	-	-

2.4. НАСТАВНО ОСОБЉЕ РЕДОВНИХ ОСНОВНИХ ШКОЛА НА КРАЈУ ШКОЛСКЕ 2004/2005. ГОД.
TEACHING STAFF OF REGULAR BASIC SCHOOLS AT THE END OF THE SCHOOL YEAR 2004/2005

(наставак - *continued*)

	Одржавају наставу <i>Teaching</i>		Укупно <i>Total</i>		Са пуним радним временом <i>Working full-time</i>				Са краћим од пуног радног времена <i>Working part-time</i>			
					на неодређено вријеме <i>on the permanent basis</i>		на одређено вријеме <i>on the temporary basis</i>		на неодређено вријеме <i>on the permanent basis</i>		на одређено вријеме <i>on the temporary basis</i>	
			свега <i>all</i>	жене <i>females</i>	свега <i>all</i>	жене <i>females</i>	свега <i>all</i>	жене <i>females</i>	свега <i>all</i>	жене <i>females</i>	свега <i>all</i>	жене <i>females</i>
Ново Горажде <i>Novo Goražde</i>	свега <i>all</i>		8	3	5	1	2	2	-	-	1	-
	I - V <i>ISCED 1</i>		2	1	1	-	1	1	-	-	-	-
	VI - IX <i>ISCED 2</i>		4	1	4	1	-	-	-	-	-	-
	и у нижим и у вишим разредима <i>both in ISCED 1 & ISCED 2</i>		2	1	-	-	1	1	-	-	1	-
Осмаци <i>Osmaci</i>	свега <i>all</i>		25	17	18	10	6	6	1	1	-	-
	I - V <i>ISCED 1</i>		11	8	8	5	3	3	-	-	-	-
	VI - IX <i>ISCED 2</i>		13	8	9	4	3	3	1	1	-	-
	и у нижим и у вишим разредима <i>both in ISCED 1 & ISCED 2</i>		1	1	1	1	-	-	-	-	-	-
Оштра Лука <i>Oštra Luka</i>	свега <i>all</i>		42	20	20	10	16	9	-	-	6	1
	I - V <i>ISCED 1</i>		20	11	12	6	8	5	-	-	-	-
	VI - IX <i>ISCED 2</i>		18	7	7	3	7	3	-	-	4	1
	и у нижим и у вишим разредима <i>both in ISCED 1 & ISCED 2</i>		4	2	1	1	1	1	-	-	2	-
Пале <i>Pale</i>	свега <i>all</i>		135	87	119	77	11	7	4	3	1	-
	I - V <i>ISCED 1</i>		65	50	59	46	5	4	-	-	1	-
	VI - IX <i>ISCED 2</i>		58	30	50	24	4	3	4	3	-	-
	и у нижим и у вишим разредима <i>both in ISCED 1 & ISCED 2</i>		12	7	10	7	2	-	-	-	-	-
Пелагићево <i>Pelagićevo</i>	свега <i>all</i>		24	15	22	14	1	-	-	-	1	1
	I - V <i>ISCED 1</i>		11	7	10	7	1	-	-	-	-	-
	VI - IX <i>ISCED 2</i>		11	7	10	6	-	-	-	-	1	1
	и у нижим и у вишим разредима <i>both in ISCED 1 & ISCED 2</i>		2	1	2	1	-	-	-	-	-	-
Петровац <i>Petrovac</i>	свега <i>all</i>		10	8	6	5	2	2	-	-	2	1
	I - V <i>ISCED 1</i>		3	1	2	1	-	-	-	-	1	-
	VI - IX <i>ISCED 2</i>		7	7	4	4	2	2	-	-	1	1
	и у нижим и у вишим разредима <i>both in ISCED 1 & ISCED 2</i>		-	-	-	-	-	-	-	-	-	-
Петрово <i>Petrovo</i>	свега <i>all</i>		42	31	37	27	2	2	3	2	-	-
	I - V <i>ISCED 1</i>		18	15	18	15	-	-	-	-	-	-
	VI - IX <i>ISCED 2</i>		22	14	18	11	1	1	3	2	-	-
	и у нижим и у вишим разредима <i>both in ISCED 1 & ISCED 2</i>		2	2	1	1	1	1	-	-	-	-

2.4. НАСТАВНО ОСОБЉЕ РЕДОВНИХ ОСНОВНИХ ШКОЛА НА КРАЈУ ШКОЛСКЕ 2004/2005. ГОД.
TEACHING STAFF OF REGULAR BASIC SCHOOLS AT THE END OF THE SCHOOL YEAR 2004/2005

(наставак - *continued*)

	Одржавају наставу <i>Teaching</i>		Укупно <i>Total</i>		Са пуним радним временом <i>Working full-time</i>				Са краћим од пуног радног времена <i>Working part-time</i>			
					на неодређено вријеме <i>on the permanent basis</i>		на одређено вријеме <i>on the temporary basis</i>		на неодређено вријеме <i>on the permanent basis</i>		на одређено вријеме <i>on the temporary basis</i>	
			свега <i>all</i>	жене <i>females</i>	свега <i>all</i>	жене <i>females</i>	свега <i>all</i>	жене <i>females</i>	свега <i>all</i>	жене <i>females</i>	свега <i>all</i>	жене <i>females</i>
Приједор <i>Prijedor</i>	свега <i>all</i>		531	365	427	302	68	52	12	6	24	5
	I - V <i>ISCED 1</i>		255	202	209	164	40	36	-	-	6	2
	VI - IX <i>ISCED 2</i>		247	146	207	128	17	10	12	6	11	2
	и у нижим и у вишим разредима	<i>both in ISCED 1 & ISCED 2</i>	29	17	11	10	11	6	-	-	7	1
Прњавор <i>Prnjavor</i>	свега <i>all</i>		259	163	205	121	43	37	5	3	6	2
	I - V <i>ISCED 1</i>		113	84	92	65	21	19	-	-	-	-
	VI - IX <i>ISCED 2</i>		117	62	98	48	13	10	5	3	1	1
	и у нижим и у вишим разредима	<i>both in ISCED 1 & ISCED 2</i>	29	17	15	8	9	8	-	-	5	1
Рибник <i>Ribnik</i>	свега <i>all</i>		49	25	42	19	6	5	-	-	1	1
	I - V <i>ISCED 1</i>		23	13	20	11	3	2	-	-	-	-
	VI - IX <i>ISCED 2</i>		17	7	15	5	1	1	-	-	1	1
	и у нижим и у вишим разредима	<i>both in ISCED 1 & ISCED 2</i>	9	5	7	3	2	2	-	-	-	-
Рогатица <i>Rogatica</i>	свега <i>all</i>		82	50	63	33	19	17	-	-	-	-
	I - V <i>ISCED 1</i>		35	22	25	14	10	8	-	-	-	-
	VI - IX <i>ISCED 2</i>		47	28	38	19	9	9	-	-	-	-
	и у нижим и у вишим разредима	<i>both in ISCED 1 & ISCED 2</i>	-	-	-	-	-	-	-	-	-	-
Рудо <i>Rudo</i>	свега <i>all</i>		64	39	63	39	-	-	-	-	1	-
	I - V <i>ISCED 1</i>		29	23	29	23	-	-	-	-	-	-
	VI - IX <i>ISCED 2</i>		35	16	34	16	-	-	-	-	1	-
	и у нижим и у вишим разредима	<i>both in ISCED 1 & ISCED 2</i>	-	-	-	-	-	-	-	-	-	-
Соколац <i>Sokolac</i>	свега <i>all</i>		63	39	52	29	9	8	-	-	2	2
	I - V <i>ISCED 1</i>		32	19	26	14	5	4	-	-	1	1
	VI - IX <i>ISCED 2</i>		31	20	26	15	4	4	-	-	1	1
	и у нижим и у вишим разредима	<i>both in ISCED 1 & ISCED 2</i>	-	-	-	-	-	-	-	-	-	-
Србац <i>Srbac</i>	свега <i>all</i>		132	90	101	70	27	20	1	-	3	-
	I - V <i>ISCED 1</i>		61	49	46	37	15	12	-	-	-	-
	VI - IX <i>ISCED 2</i>		62	36	52	32	8	4	1	-	1	-
	и у нижим и у вишим разредима	<i>both in ISCED 1 & ISCED 2</i>	9	5	3	1	4	4	-	-	2	-

2.4. НАСТАВНО ОСОБЉЕ РЕДОВНИХ ОСНОВНИХ ШКОЛА НА КРАЈУ ШКОЛСКЕ 2004/2005. ГОД.
TEACHING STAFF OF REGULAR BASIC SCHOOLS AT THE END OF THE SCHOOL YEAR 2004/2005(наставак - *continued*)

	Одржавају наставу <i>Teaching</i>		Укупно <i>Total</i>		Са пуним радним временом <i>Working full-time</i>				Са краћим од пуног радног времена <i>Working part-time</i>			
					на неодређено вријеме <i>on the permanent basis</i>		на одређено вријеме <i>on the temporary basis</i>		на неодређено вријеме <i>on the permanent basis</i>		на одређено вријеме <i>on the temporary basis</i>	
			свега <i>all</i>	жене <i>females</i>	свега <i>all</i>	жене <i>females</i>	свега <i>all</i>	жене <i>females</i>	свега <i>all</i>	жене <i>females</i>	свега <i>all</i>	жене <i>females</i>
Сребреница <i>Srebrenica</i>	свега	<i>all</i>	54	35	39	26	12	7	2	2	1	-
	I - V	<i>ISCED 1</i>	25	21	17	16	8	5	-	-	-	-
	VI - IX	<i>ISCED 2</i>	23	13	17	9	4	2	2	2	-	-
	и у нижим и у вишим разредима	<i>both in ISCED 1 & ISCED 2</i>	6	1	5	1	-	-	-	-	1	-
Теслић <i>Teslić</i>	свега	<i>all</i>	259	172	206	139	36	23	12	7	5	3
	I - V	<i>ISCED 1</i>	128	91	111	80	15	10	-	-	2	1
	VI - IX	<i>ISCED 2</i>	117	74	87	55	16	10	12	7	2	2
	и у нижим и у вишим разредима	<i>both in ISCED 1 & ISCED 2</i>	14	7	8	4	5	3	-	-	1	-
Требиње <i>Trebinje</i>	свега	<i>all</i>	191	141	177	133	5	3	4	1	5	4
	I - V	<i>ISCED 1</i>	76	64	73	61	2	2	-	-	1	1
	VI - IX	<i>ISCED 2</i>	115	77	104	72	3	1	4	1	4	3
	и у нижим и у вишим разредима	<i>both in ISCED 1 & ISCED 2</i>	-	-	-	-	-	-	-	-	-	-
Трново <i>Trnovo</i>	свега	<i>all</i>	13	8	6	4	2	2	3	1	2	1
	I - V	<i>ISCED 1</i>	5	5	4	4	1	1	-	-	-	-
	VI - IX	<i>ISCED 2</i>	7	2	2	-	-	-	3	1	2	1
	и у нижим и у вишим разредима	<i>both in ISCED 1 & ISCED 2</i>	1	1	-	-	1	1	-	-	-	-
Угљевик <i>Ugljevik</i>	свега	<i>all</i>	120	78	102	67	4	3	7	4	7	4
	I - V	<i>ISCED 1</i>	55	40	51	38	2	1	-	-	2	1
	VI - IX	<i>ISCED 2</i>	64	37	51	29	1	1	7	4	5	3
	и у нижим и у вишим разредима	<i>both in ISCED 1 & ISCED 2</i>	1	1	-	-	1	1	-	-	-	-
Фоча <i>Foča</i>	свега	<i>all</i>	122	66	121	66	-	-	1	-	-	-
	I - V	<i>ISCED 1</i>	57	40	57	40	-	-	-	-	-	-
	VI - IX	<i>ISCED 2</i>	56	24	55	24	-	-	1	-	-	-
	и у нижим и у вишим разредима	<i>both in ISCED 1 & ISCED 2</i>	9	2	9	2	-	-	-	-	-	-
Хан Пијесак <i>Han Pijesak</i>	свега	<i>all</i>	23	9	20	7	-	-	2	1	1	1
	I - V	<i>ISCED 1</i>	9	5	9	5	-	-	-	-	-	-
	VI - IX	<i>ISCED 2</i>	11	2	10	1	-	-	-	-	1	1
	и у нижим и у вишим разредима	<i>both in ISCED 1 & ISCED 2</i>	3	2	1	1	-	-	2	1	-	-

2.4. НАСТАВНО ОСОБЉЕ РЕДОВНИХ ОСНОВНИХ ШКОЛА НА КРАЈУ ШКОЛСКЕ 2004/2005. ГОД.
TEACHING STAFF OF REGULAR BASIC SCHOOLS AT THE END OF THE SCHOOL YEAR 2004/2005

(наставак - *continued*)

	Одржавају наставу <i>Teaching</i>		Укупно <i>Total</i>		Са пуним радним временом <i>Working full-time</i>				Са краћим од пуног радног времена <i>Working part-time</i>			
					на неодређено вријеме <i>on the permanent basis</i>		на одређено вријеме <i>on the temporary basis</i>		на неодређено вријеме <i>on the permanent basis</i>		на одређено вријеме <i>on the temporary basis</i>	
			свега <i>all</i>	жене <i>females</i>	свега <i>all</i>	жене <i>females</i>	свега <i>all</i>	жене <i>females</i>	свега <i>all</i>	жене <i>females</i>	свега <i>all</i>	жене <i>females</i>
Чајниче <i>Čajniče</i>	свега <i>all</i>		40	23	29	14	11	9	-	-	-	-
	I - V <i>ISCED 1</i>		17	14	10	7	7	7	-	-	-	-
	VI - IX <i>ISCED 2</i>		23	9	19	7	4	2	-	-	-	-
	и у нижим и у вишим разредима <i>both in ISCED 1 & ISCED 2</i>		-	-	-	-	-	-	-	-	-	-
Челинац <i>Čelinac</i>	свега <i>all</i>		121	76	107	67	14	9	-	-	-	-
	I - V <i>ISCED 1</i>		53	37	47	32	6	5	-	-	-	-
	VI - IX <i>ISCED 2</i>		54	35	49	32	5	3	-	-	-	-
	и у нижим и у вишим разредима <i>both in ISCED 1 & ISCED 2</i>		14	4	11	3	3	1	-	-	-	-
Шамац <i>Šamac</i>	свега <i>all</i>		107	49	98	46	6	2	-	-	3	1
	I - V <i>ISCED 1</i>		43	20	38	19	5	1	-	-	-	-
	VI - IX <i>ISCED 2</i>		48	23	47	22	-	-	-	-	1	1
	и у нижим и у вишим разредима <i>both in ISCED 1 & ISCED 2</i>		16	6	13	5	1	1	-	-	2	-
Шековићи <i>Šekovići</i>	свега <i>all</i>		48	27	41	24	7	3	-	-	-	-
	I - V <i>ISCED 1</i>		21	15	18	13	3	2	-	-	-	-
	VI - IX <i>ISCED 2</i>		22	10	20	10	2	-	-	-	-	-
	и у нижим и у вишим разредима <i>both in ISCED 1 & ISCED 2</i>		5	2	3	1	2	1	-	-	-	-
Шипово <i>Šipovo</i>	свега <i>all</i>		73	37	62	32	8	5	-	-	3	-
	I - V <i>ISCED 1</i>		31	20	29	19	2	1	-	-	-	-
	VI - IX <i>ISCED 2</i>		41	17	33	13	6	4	-	-	2	-
	и у нижим и у вишим разредима <i>both in ISCED 1 & ISCED 2</i>		1	-	-	-	-	-	-	-	1	-

3. РЕДОВНЕ ОСНОВНЕ ШКОЛЕ НА ПОЧЕТКУ ШКОЛСКЕ ГОДИНЕ REGULAR BASIC SCHOOLS AT THE BEGINNING OF THE SCHOOL YEAR

3.1. БРОЈ РЕДОВНИХ ОСНОВНИХ ШКОЛА ПО РАЗВИЈЕНОСТИ НА ПОЧЕТКУ ШКОЛСКЕ ГОДИНЕ NUMBER OF REGULAR BASIC SCHOOLS BY DEVELOPMENT AT THE BEGINNING OF THE SCHOOL YEAR

	Укупно Total	Четвороразредне Of four grades ISCED 1	Осморазредне Of eight grades ISCED 1 & ISCED 2
2001/2002	727	464	263
2002/2003	752	487	265
	Укупно Total	Петоразредне Of five grades ISCED 1	Деветоразредне Of nine grades ISCED 1 & ISCED 2
2003/2004	755	488	267
2004/2005	762	491	271
2005/2006	764	495	269

3.2. УЧЕНИЦИ РЕДОВНИХ ОСНОВНИХ ШКОЛА ПО ПОЛУ И РАЗРЕДИМА И ПОНОВЦИ НА ПОЧЕТКУ ШКОЛСКЕ ГОДИНЕ PUPILS OF REGULAR BASIC SCHOOLS BY SEX AND GRADE AND PUPILS WHO REPEAT THE GRADE AT THE BEGINNING OF THE SCHOOL YEAR

			Укупно <i>Total</i>	По разредима <i>By grade</i>									
				укупно I - IV <i>total ISCED 1</i>	I	II	III	IV	укупно V - VIII <i>total ISCED 2</i>	V	VI	VII	VIII
2001/2002	свега	<i>all</i>	114 265	54 874	15 286	12 676	12 419	14 493	59 391	14 583	14 965	14 744	15 099
	женски	<i>female</i>	55 571	26 786	7 452	6 203	5 968	7 163	28 785	6 898	7 272	7 187	7 428
	поновци	<i>repeaters</i>	639	82	50	15	8	9	557	242	139	152	24
2002/2003	свега	<i>all</i>	114 098	55 177	14 470	15 379	12 836	12 492	58 921	14 722	14 499	15 025	14 675
	женски	<i>female</i>	55 712	27 082	7 202	7 508	6 282	6 090	28 630	7 217	6 927	7 320	7 166
	поновци	<i>repeaters</i>	379	68	36	20	9	3	311	142	77	76	16

3.2. УЧЕНИЦИ РЕДОВНИХ ОСНОВНИХ ШКОЛА ПО ПОЛУ И РАЗРЕДИМА И ПОНОВЦИ НА ПОЧЕТКУ ШКОЛСКЕ ГОДИНЕ PUPILS OF REGULAR BASIC SCHOOLS BY SEX AND GRADE AND PUPILS WHO REPEAT THE GRADE AT THE BEGINNING OF THE SCHOOL YEAR (наставак - continued)

			Укупно <i>Total</i>	По разредима <i>By grade</i>										
				укупно I - V <i>total ISCED 1</i>	I	II	III	IV	V	укупно VI - IX <i>total ISCED 2</i>	VI	VII	VIII	IX
2003/2004	свега	<i>all</i>	124 802	68 278	11 391	14 465	14 378	15 305	12 739	56 524	12 514	14 608	14 505	14 897
	женски	<i>female</i>	60 572	33 108	5 349	7 041	7 075	7 416	6 227	27 464	6 016	7 144	6 959	7 345
	поновци	<i>repeaters</i>	322	56	-	23	18	5	10	266	100	83	80	3
	женски	<i>female</i>	78	15	-	8	6	-	1	63	24	22	16	1
2004/2005	свега	<i>all</i>	122 434	68 368	12 091	12 362	14 357	14 291	15 267	54 066	12 766	12 399	14 577	14 324
	женски	<i>female</i>	59 345	33 141	5 908	5 854	7 014	6 961	7 404	26 204	6 224	5 972	7 145	6 863
	поновци	<i>repeaters</i>	261	48	-	23	6	13	6	213	65	71	60	17
	женски	<i>female</i>	61	12	-	5	2	3	2	49	14	13	19	3
2005/2006	свега	<i>all</i>	119 405	64 763	11 856	12 032	12 380	14 285	14 210	54 642	15 273	12 605	12 360	14 404
	женски	<i>female</i>	58 070	31 545	5 830	5 851	5 876	6 964	7 024	26 525	7 416	6 141	5 925	7 043
	поновци	<i>repeaters</i>	259	56	-	20	15	9	12	203	80	47	55	21
	женски	<i>female</i>	58	17	-	6	6	1	4	41	20	8	10	3

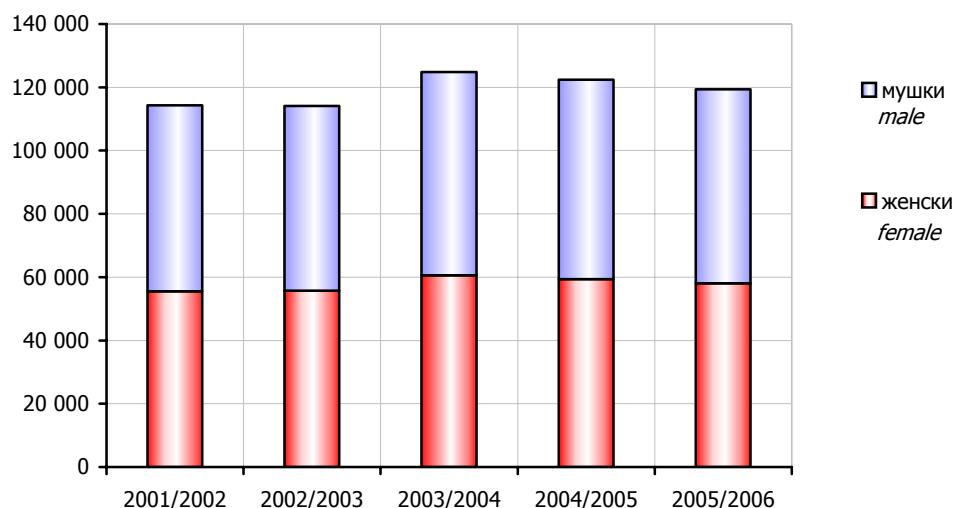

Графика 5. Ученици редовних основних школа по полу на почетку школске године
Graph 5. Pupils of regular basic schools by sex at the beginning of the school year

3.3. УЧЕНИЦИ РЕДОВНИХ ОСНОВНИХ ШКОЛА ПО СМЈЕНАМА НА ПОЧЕТКУ ШКОЛСКЕ ГОДИНЕ PUPILS OF REGULAR BASIC SCHOOLS BY SHIFT AT THE BEGINNING OF THE SCHOOL YEAR

	Укупно Total		Смјена Shift					
			пријеподневна before noon		поподневна afternoon		међусмјена mid-shift	
	број одјељења number of classes	број ученика number of pupils	број одјељења number of classes	број ученика number of pupils	број одјељења number of classes	број ученика number of pupils	број одјељења number of classes	број ученика number of pupils
2001/2002	5 290	114 265	3 363	69 433	1 753	40 544	174	4 288
2002/2003	5 291	114 098	3 382	69 728	1 735	40 344	174	4 026
2003/2004	5 954	124 802	3 629	73 371	2 051	45 499	274	5 932
2004/2005	5 844	122 434	3 639	72 864	1 971	43 863	234	5 707
2005/2006	5 822	119 405	3 669	71 987	1 915	42 076	238	5 342

3.4. НЕКОМБИНОВАНА ОДЈЕЉЕЊА У РЕДОВНИМ ОСНОВНИМ ШКОЛАМА НА ПОЧЕТКУ ШКОЛСКЕ ГОДИНЕ NON-COMBINED CLASSES IN REGULAR BASIC SCHOOLS AT THE BEGINNING OF THE SCHOOL YEAR

	Укупно одјељења Total of classes	Некомбинована одјељења Non-combined classes									
		укупно I - IV total ISCED 1	I	II	III	IV	укупно V - VIII total ISCED 2	V	VI	VII	VIII
2001/2002	4 519	2 025	557	477	472	519	2 494	622	631	614	627
2002/2003	4 489	2 013	507	554	479	473	2 476	607	622	632	615

3.4. НЕКОМБИНОВАНА ОДЈЕЉЕЊА У РЕДОВНИМ ОСНОВНИМ ШКОЛАМА НА ПОЧЕТКУ ШКОЛСКЕ ГОДИНЕ NON-COMBINED CLASSES IN REGULAR BASIC SCHOOLS AT THE BEGINNING OF THE SCHOOL YEAR

(наставак - continued)

	Укупно одјељења Total of classes	Некомбинована одјељења Non-combined classes										
		укупно I - V total ISCED 1	I	II	III	IV	V	укупно VI - IX total ISCED 2	VI	VII	VIII	IX
2003/2004	5 156	2 704	696	494	507	543	464	2 452	570	618	628	636
2004/2005	4 952	2 557	539	450	500	511	557	2 395	570	565	628	632
2005/2006	4 939	2 528	553	469	461	513	532	2 411	645	572	567	627

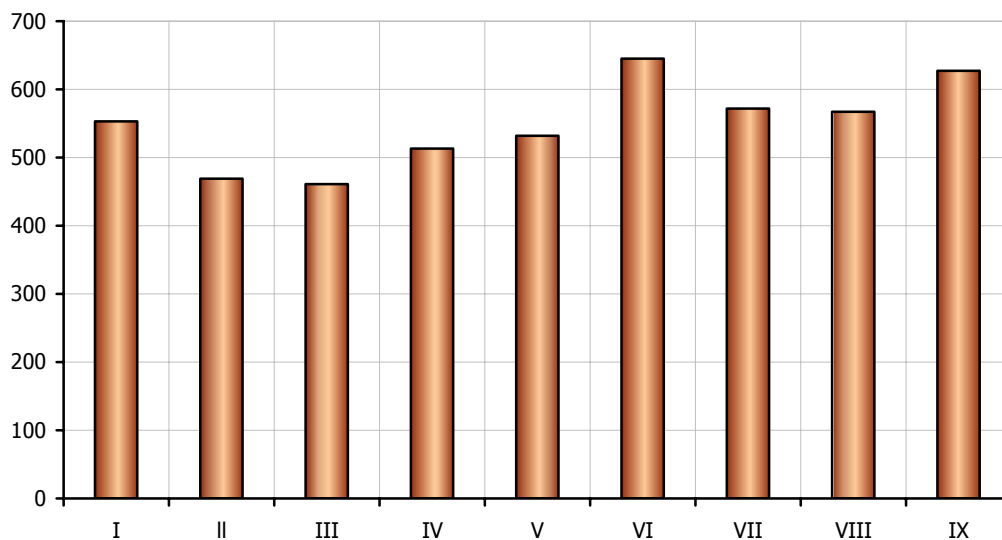

Графика 6. Некомбинована одјељења у редовним основним школама на почетку школске 2005/2006. године
Graph 6. Non-combined classes in regular basic schools at the beginning of the school year 2005/2006

3.5. КОМБИНОВАНА ОДЈЕЉЕЊА И УЧЕНИЦИ У РЕДОВНИМ ОСНОВНИМ ШКОЛАМА НА ПОЧЕТКУ ШКОЛСКЕ ГОДИНЕ
COMBINED CLASSES AND PUPILS IN REGULAR BASIC SCHOOLS AT THE BEGINNING OF THE SCHOOL YEAR

	Укупно <i>Total</i>		Од два разреда <i>Of two grades</i>		Од три разреда <i>Of three grades</i>		Од четири и више разреда <i>Of four and more grades</i>	
	одјељења <i>classes</i>	ученици <i>pupils</i>	одјељења <i>classes</i>	ученици <i>pupils</i>	одјељења <i>classes</i>	ученици <i>pupils</i>	одјељења <i>classes</i>	ученици <i>pupils</i>
2001/2002	771	10 469	608	8 711	82	763	81	995
2002/2003	801	10 741	612	8 737	92	860	97	1 144
2003/2004	798	10 875	584	8 533	105	1 068	109	1 274
2004/2005	892	11 822	615	8 684	190	2 300	87	838
2005/2006	883	10 974	620	8 266	180	1 910	83	798

3.6. КОМБИНОВАНА ОДЈЕЉЕЊА У РЕДОВНИМ ОСНОВНИМ ШКОЛАМА НА ПОЧЕТКУ ШКОЛСКЕ ГОДИНЕ
COMBINED CLASSES IN REGULAR BASIC SCHOOLS AT THE BEGINNING OF THE SCHOOL YEAR

	Комбинована одјељења <i>Combined classes</i>			
	укупно <i>total</i>	I - IV <i>ISCED 1</i>	V - VIII <i>ISCED 2</i>	нижи и виши <i>lower and higher ISCED 1 & ISCED 2</i>
2001/2002	771	764	7	-
2002/2003	801	794	7	-
	Комбинована одјељења <i>Combined classes</i>			
	укупно <i>total</i>	I - V <i>ISCED 1</i>	VI - IX <i>ISCED 2</i>	нижи и виши <i>lower and higher ISCED 1 & ISCED 2</i>
2003/2004	798	792	6	-
2004/2005	892	884	8	-
2005/2006	883	873	10	-

3.7. РЕДОВНЕ МАТИЧНЕ ОСНОВНЕ ШКОЛЕ ПРЕМА БРОЈУ УЧЕНИКА НА ПОЧЕТКУ ШКОЛСКЕ 2005/2006. ГОДИНЕ
REGULAR CENTRAL BASIC SCHOOLS BY NUMBER OF PUPILS AT THE BEGINNING OF THE SCHOOL YEAR 2005/2006

	Укупно Total	Школе према броју ученика Schools by number of pupils										
		до 10 up to 10	11 - 20	21 - 50	51-100	101-200	201-300	301-500	501-800	801-1 200	преко 1 201 over 1 201	
Број школа	185	-	-	2	5	35	31	29	39	35	9	Number of schools
Број ученика	95 452	-	-	97	339	5 459	7 580	11 061	24 841	33 488	12 587	Number of pupils
Некомбинована одјељења	4 079	-	-	8	23	291	374	508	1 057	1 353	465	Non-combined classes
Комбинована одјељења	42	-	-	4	10	22	3	1	-	2	-	Combined classes
Ученици у комбинованим одјељењима	681	-	-	55	130	399	58	4	-	35	-	Pupils in combined classes
Наставно особље	5 862	-	-	20	48	517	564	708	1 516	1 847	642	Teaching staff

3.8. РЕДОВНЕ ПОДРУЧНЕ ОСНОВНЕ ШКОЛЕ ПРЕМА БРОЈУ УЧЕНИКА НА ПОЧЕТКУ ШКОЛСКЕ 2005/2006. ГОДИНЕ
REGIONAL UNITS OF REGULAR BASIC SCHOOLS BY NUMBER OF PUPILS AT THE BEGINNING OF THE SCHOOL YEAR 2005/2006

	Укупно Total	Школе према броју ученика Schools by number of pupils										
		до 10 up to 10	11 - 20	21 - 50	51-100	101-200	201-300	301-500	501-800	801-1 200	преко 1 201 over 1 201	
Број школа	579	114	137	204	61	55	6	2	-	-	-	Number of schools
Број ученика	23 953	776	2 099	6 677	4 294	8 035	1 430	642	-	-	-	Number of pupils
Некомбинована одјељења	860	3	13	119	217	417	65	26	-	-	-	Non-combined classes
Комбинована одјељења	841	111	221	404	79	25	1	-	-	-	-	Combined classes
Ученици у комбинованим одјељењима	10 293	769	2 022	5 577	1 443	463	19	-	-	-	-	Pupils in combined classes
Наставно особље	1 797	116	229	507	324	514	75	32	-	-	-	Teaching staff

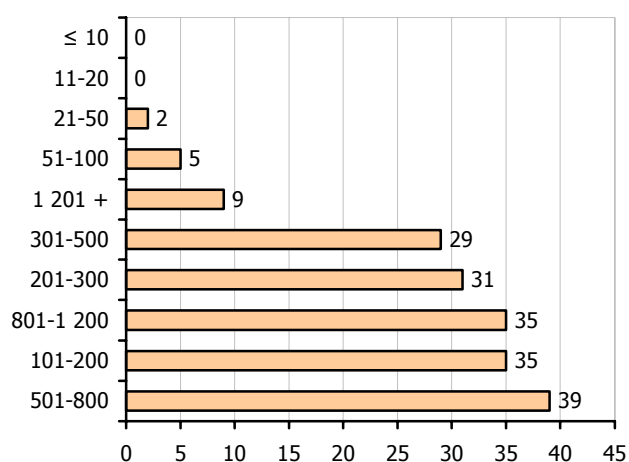

Графика 7. Редовне матичне основне школе према броју ученика на почетку школске 2005/2006. године
Graph 7. Regular central basic schools by number of pupils at the beginning of the school year 2005/2006

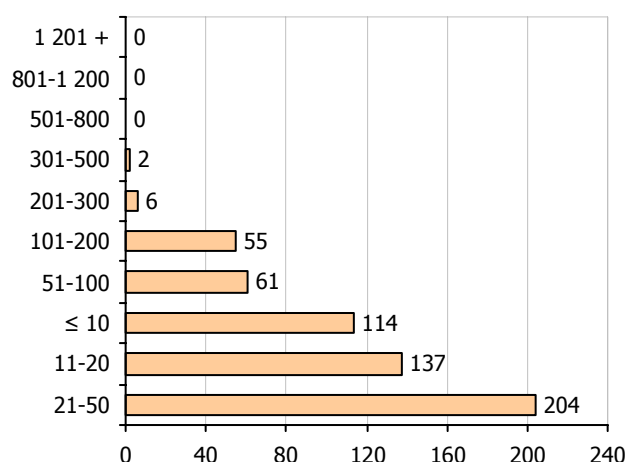

Графика 8. Редовне подручне основне школе према броју ученика на почетку школске 2005/2006. године
Graph 8. Regional units of regular basic schools by number of pupils at the beginning of the school year 2005/2006

3.9. УЧЕНИЦИ РЕДОВНИХ ОСНОВНИХ ШКОЛА ПО ПОЛУ И ГОДИНИ РОЂЕЊА НА ПОЧЕТКУ ШКОЛСКЕ 2005/2006. ГОДИНЕ²⁾
PUPILS OF REGULAR BASIC SCHOOLS BY SEX AND YEAR OF BIRTH AT THE BEGINNING OF THE SCHOOL YEAR 2005/2006²⁾

Година рођења	Пол	Укупно Total	Разред Grade									Sex	Year of birth
			I	II	III	IV	V	VI	VII	VIII	IX		
УКУПНО	свега	119 405	11 856	12 032	12 380	14 285	14 210	15 273	12 605	12 360	14 404	all	TOTAL
	мушки	61 335	6 026	6 181	6 504	7 321	7 186	7 857	6 464	6 435	7 361	male	
	женски	58 070	5 830	5 851	5 876	6 964	7 024	7 416	6 141	5 925	7 043	female	
1999 и касније	мушки	5 848	5 733	115	-	-	-	-	-	-	-	male	1999 and later
	женски	5 686	5 575	111	-	-	-	-	-	-	-	female	
1998	мушки	6 289	289	5 824	176	-	-	-	-	-	-	male	1998
	женски	5 930	240	5 509	181	-	-	-	-	-	-	female	
1997	мушки	6 713	4	226	6 151	332	-	-	-	-	-	male	1997
	женски	6 156	13	221	5 567	355	-	-	-	-	-	female	
1996	мушки	7 216	-	11	169	6 703	332	1	-	-	-	male	1996
	женски	6 814	2	9	124	6 344	335	-	-	-	-	female	
1995	мушки	6 997	-	5	6	194	6 544	248	-	-	-	male	1995
	женски	6 892	-	-	4	192	6 422	274	-	-	-	female	
1994	мушки	7 792	-	-	1	88	217	7 234	252	-	-	male	1994
	женски	7 368	-	1	-	69	188	6 824	286	-	-	female	
1993	мушки	6 577	-	-	-	2	91	298	5 949	237	-	male	1993
	женски	6 183	-	-	-	2	78	245	5 635	223	-	female	
1992	мушки	6 481	-	-	1	2	2	73	191	5 974	238	male	1992
	женски	6 024	-	-	-	-	1	73	164	5 512	274	female	
1991	мушки	7 095	-	-	-	-	-	1	71	163	6 860	male	1991
	женски	6 733	-	-	-	1	-	-	56	134	6 542	female	
1990 и раније	мушки	327	-	-	-	-	-	2	1	61	263	male	1990 and earlier
	женски	284	-	-	-	1	-	-	-	56	227	female	

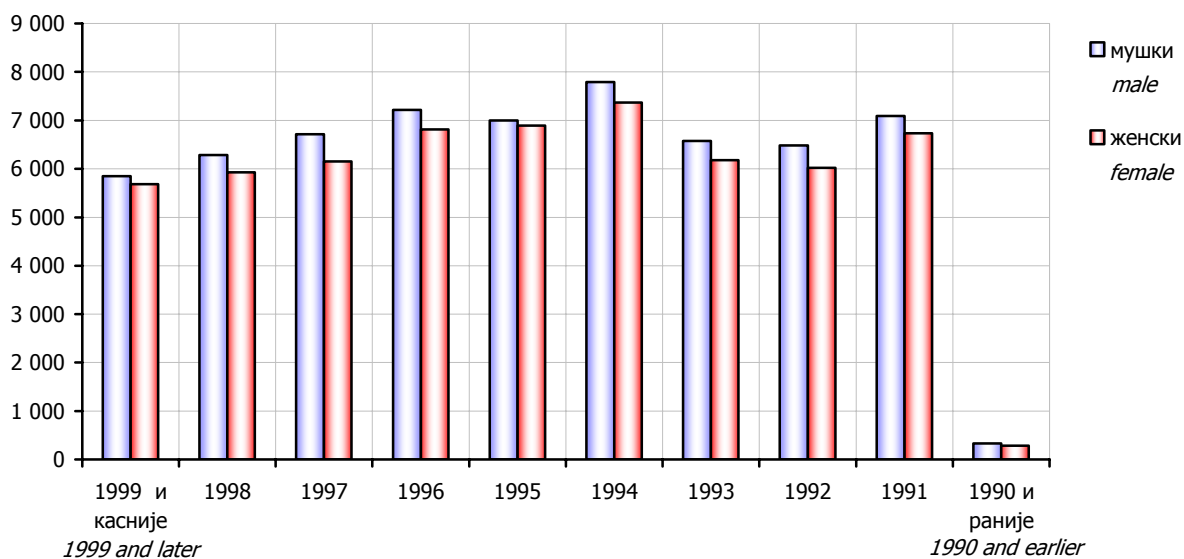

Графика 9. Ученици редовних основних школа по полу и години рођења на почетку школске 2005/2006. године
Graph 9. Pupils of regular basic schools by sex and year of birth at the beginning of the school year 2005/2006

²⁾ Од школске 2005/2006. године, ученици према години рођења прате се на почетку школске године
As of school year 2005/2006, pupils by the year of birth are observed at the beginning of the school year

3.10. НАСТАВНО ОСОБЉЕ РЕДОВНИХ ОСНОВНИХ ШКОЛА НА ПОЧЕТКУ ШКОЛСКЕ ГОДИНЕ
TEACHING STAFF OF REGULAR BASIC SCHOOLS AT THE BEGINNING OF THE SCHOOL YEAR

	Одржавају наставу <i>Teaching</i>	Укупно <i>Total</i>	Жене <i>Females</i>	На неодређено вријеме <i>On the permanent basis</i>				На одређено вријеме <i>On the temporary basis</i>			
				пуно радно вријеме <i>Working full-time</i>		краће од пуног радног времена <i>Working part-time</i>		пуно радно вријеме <i>Working full-time</i>		краће од пуног радног времена <i>Working part-time</i>	
				свега <i>all</i>	жене <i>females</i>	свега <i>all</i>	жене <i>females</i>	свега <i>all</i>	жене <i>females</i>	свега <i>all</i>	жене <i>females</i>
2001/2002	укупно <i>total</i>	6 855	4 308	5 954	3 735	111	61	614	412	176	100
	I-IV <i>ISCED 1</i>	2 911	2 112	2 704	1 964	4	1	196	145	7	2
	V-VIII <i>ISCED 2</i>	3 773	2 109	3 142	1 718	103	59	382	242	146	90
	и у нижим и у вишим разредима <i>both in lower and higher grades, ISCED 1 & ISCED 2</i>	171	87	108	53	4	1	36	25	23	8
2002/2003	укупно <i>total</i>	6 886	4 348	6 004	3 801	118	65	575	393	189	89
	I-IV <i>ISCED 1</i>	2 920	2 133	2 726	2 002	-	-	177	129	17	2
	V-VIII <i>ISCED 2</i>	3 799	2 144	3 179	1 754	109	65	366	245	145	80
	и у нижим и у вишим разредима <i>both in lower and higher grades, ISCED 1 & ISCED 2</i>	167	71	99	45	9	-	32	19	27	7
2003/2004	укупно <i>total</i>	7 599	4 910	6 336	4 100	177	89	842	611	244	110
	I-V <i>ISCED 1</i>	3 373	2 490	2 953	2 191	6	3	373	274	41	22
	VI-IX <i>ISCED 2</i>	3 863	2 217	3 190	1 797	154	83	364	257	155	80
	и у нижим и у вишим разредима <i>both in lower and higher grades, ISCED 1 & ISCED 2</i>	363	203	193	112	17	3	105	80	48	8
2004/2005	укупно <i>total</i>	7 659	5 050	6 257	4 130	276	158	857	627	269	135
	I-V <i>ISCED 1</i>	3 421	2 574	2 935	2 224	6	5	441	327	39	18
	VI-IX <i>ISCED 2</i>	3 842	2 249	3 098	1 777	249	148	316	219	179	105
	и у нижим и у вишим разредима <i>both in lower and higher grades, ISCED 1 & ISCED 2</i>	396	227	224	129	21	5	100	81	51	12
2005/2006	укупно <i>total</i>	7 659	5 109	6 192	4 168	847	628	305	159	315	154
	I-V <i>ISCED 1</i>	3 411	2 593	2 885	2 218	475	350	10	6	41	19
	VI-IX <i>ISCED 2</i>	3 796	2 274	3 055	1 816	273	196	263	139	205	123
	и у нижим и у вишим разредима <i>both in lower and higher grades, ISCED 1 & ISCED 2</i>	452	242	252	134	99	82	32	14	69	12

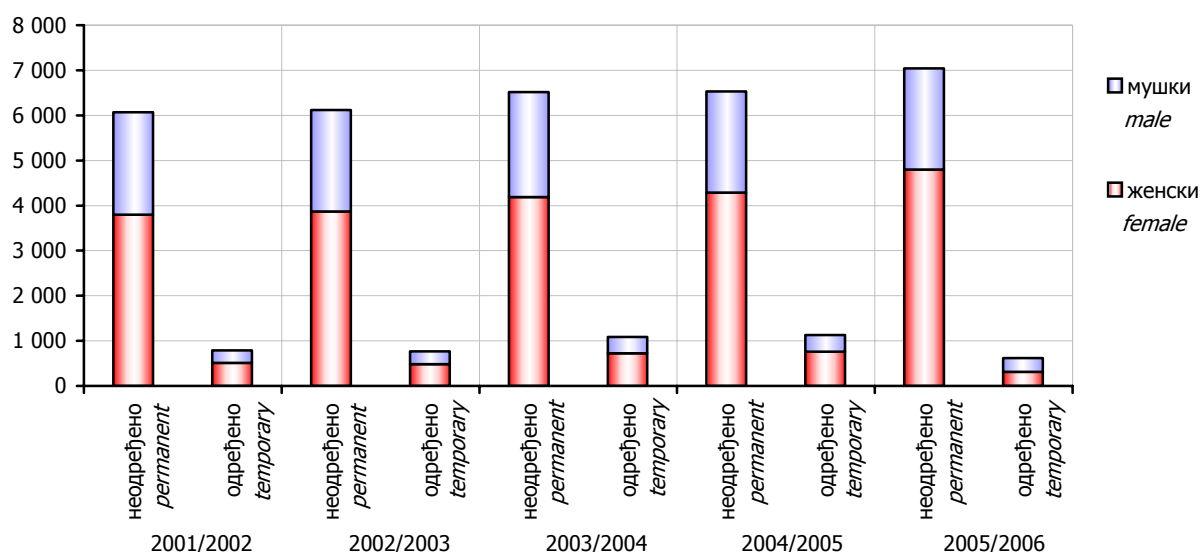

Графика 10. Наставно особље редовних основних школа по полу и врсти радног односа на почетку школске године
Graph 10. Teaching staff of regular basic schools by sex and mode of employment at the beginning of the school year

4. РЕДОВНЕ ОСНОВНЕ ШКОЛЕ ПО ОПШТИНАМА НА ПОЧЕТКУ ШКОЛСКЕ 2005/2006. ГОДИНЕ REGULAR BASIC SCHOOLS BY MUNICIPALITY AT THE BEGINNING OF THE SCHOOL YEAR 2005/2006

4.1. БРОЈ РЕДОВНИХ ОСНОВНИХ ШКОЛА ПО РАЗВИЈЕНОСТИ НА ПОЧЕТКУ ШКОЛСКЕ 2005/2006. ГОД. NUMBER OF REGULAR BASIC SCHOOLS BY DEVELOPMENT AT THE BEGINNING OF THE SCHOOL YEAR 2005/2006

	Укупно <i>Total</i>	Петоразредне <i>Of five grades ISCED 1</i>	Деветоразредне <i>Of nine grades ISCED 1 & ISCED 2</i>	
УКУПНО	764	495	269	TOTAL
Бања Лука	62	29	33	Banja Luka
Берковићи	5	4	1	Berkovići
Бијељина	44	30	14	Bijeljina
Билећа	7	3	4	Bileća
Братунац	13	9	4	Bratunac
Брод	7	5	2	Brod
Вишеград	8	7	1	Višegrad
Власеница	4	3	1	Vlasenica
Вукосавље	4	3	1	Vukosavlje
Гацко	8	5	3	Gacko
Градишка	35	26	9	Gradiška
Дервента	22	16	6	Derventa
Добој	45	29	16	Doboj
Доњи Жабар	3	2	1	Donji Žabar
Зворник	26	17	9	Zvornik
Источна Илиџа	3	-	3	Istočna Ilidža
Источни Стари Град	3	3	-	Istočni Stari Grad
Источно Ново Сарајево	3	1	2	Istočno Novo Sarajevo
Језеро	1	-	1	Jezero
Калиновик	1	-	1	Kalinovik
Кнежево	16	12	4	Kneževo
Козарска Дубица	11	5	6	Kozarska Dubica
Костајница	3	2	1	Kostajnica
Котор Варош	15	7	8	Kotor Varoš
Крупа на Уни	5	4	1	Krupa na Uni
Купрес	1	1	-	Kupres
Лакташи	9	3	6	Laktaši
Лопаре	18	15	3	Lopare

4.1. БРОЈ РЕДОВНИХ ОСНОВНИХ ШКОЛА ПО РАЗВИЈЕНОСТИ НА ПОЧЕТКУ ШКОЛСКЕ 2005/2006. ГОД.
NUMBER OF REGULAR BASIC SCHOOLS BY DEVELOPMENT AT THE BEGINNING OF THE SCHOOL YEAR 2005/2006

(наставак - *continued*)

	Укупно <i>Total</i>	Петоразредне <i>Of five grades ISCED 1</i>	Деветоразредне <i>Of nine grades ISCED 1 & ISCED 2</i>	
Љубиње	1	-	1	<i>Ljubinje</i>
Милићи	7	6	1	<i>Milići</i>
Модрича	21	14	7	<i>Modriča</i>
Мркоњић Град	18	13	5	<i>Mrkonjić Grad</i>
Невесинје	12	7	5	<i>Nevesinje</i>
Нови Град	27	21	6	<i>Novi Grad</i>
Ново Горажде	1	-	1	<i>Novo Goražde</i>
Осмаци	3	1	2	<i>Osmaci</i>
Оштра Лука	8	5	3	<i>Oštra Luka</i>
Пале	7	4	3	<i>Pale</i>
Пелагићево	5	4	1	<i>Pelagićevo</i>
Петровац	1	-	1	<i>Petrovac</i>
Петрово	7	5	2	<i>Petrovo</i>
Приједор	52	39	13	<i>Prijedor</i>
Прњавор	33	21	12	<i>Prnjavor</i>
Рибник	11	7	4	<i>Ribnik</i>
Рогатица	7	5	2	<i>Rogatica</i>
Рудо	9	6	3	<i>Rudo</i>
Соколац	3	2	1	<i>Sokolac</i>
Србац	21	14	7	<i>Srbac</i>
Сребреница	11	8	3	<i>Srebrenica</i>
Теслић	35	25	10	<i>Teslić</i>
Требиње	7	1	6	<i>Trebinje</i>
Трново	2	1	1	<i>Trnovo</i>
Угљевик	15	12	3	<i>Ugljevik</i>
Фоча	12	6	6	<i>Foča</i>
Хан Пијесак	1	-	1	<i>Han Pijesak</i>
Чајниче	6	4	2	<i>Čajniče</i>
Челинац	18	13	5	<i>Čelinac</i>
Шамац	10	6	4	<i>Šamac</i>
Шековићи	5	2	3	<i>Šekovići</i>
Шипово	6	2	4	<i>Šipovo</i>

УЧЕНИЦИ РЕДОВНИХ ОСНОВНИХ ШКОЛА ПО ОПШТИНАМА НА ПОЧЕТКУ ШКОЛСКЕ 2005/2006. ГОД.
PUPILS OF REGULAR BASIC SCHOOLS BY MUNICIPALITY AT THE BEGINNING OF THE SCHOOL YEAR 2005/2006

- ТЕМАТСКУ КАРТУ МОЖЕТЕ ПОГЛЕДАТИ У ПАПИРНОМ ИЗДАЊУ -

- *THEMATIC MAP CAN BE SEEN IN PAPER EDITION* -

4.2. УЧЕНИЦИ РЕДОВНИХ ОСНОВНИХ ШКОЛА ПО ПОЛУ И РАЗРЕДИМА И ПОНОВЦИ НА ПОЧЕТКУ ШКОЛСКЕ 2005/2006. ГОД.
PUPILS OF REGULAR BASIC SCHOOLS BY SEX AND GRADE AND REPEATERS AT THE BEGINNING OF THE SCHOOL YEAR 2005/2006

		Укупно Total	По разредима By grade											
			укупно I - V total ISCED 1	I	II	III	IV	V	укупно VI - IX total ISCED 2	VI	VII	VIII	IX	
УКУПНО	свега	119 405	64 763	11 856	12 032	12 380	14 285	14 210	54 642	15 273	12 605	12 360	14 404	all
	женски	58 070	31 545	5 830	5 851	5 876	6 964	7 024	26 525	7 416	6 141	5 925	7 043	female TOTAL
	поновци	259	56	-	20	15	9	12	203	80	47	55	21	repeaters
	женски	58	17	-	6	6	1	4	41	20	8	10	3	female
Бања Лука	свега	17 144	9 395	1 735	1 767	1 786	2 025	2 082	7 749	2 173	1 826	1 732	2 018	all
	женски	8 416	4 578	887	857	844	959	1 031	3 838	1 069	925	835	1 009	female Banja Luka
	поновци	8	-	-	-	-	-	-	8	3	1	4	-	repeaters
	женски	2	-	-	-	-	-	-	2	-	-	2	-	female
Берковићи	свега	187	98	23	22	20	21	12	89	25	23	18	23	all
	женски	88	45	9	9	14	10	3	43	13	13	6	11	female Berkovići
	поновци	-	-	-	-	-	-	-	-	-	-	-	-	repeaters
	женски	-	-	-	-	-	-	-	-	-	-	-	-	female
Бијељина	свега	10 342	5 568	1 061	996	990	1 264	1 257	4 774	1 292	1 062	1 108	1 312	all
	женски	4 970	2 688	517	460	452	614	645	2 282	612	502	498	670	female Bijeljina
	поновци	8	3	-	1	-	1	1	5	3	-	2	-	repeaters
	женски	1	-	-	-	-	-	-	1	-	-	1	-	female
Билећа	свега	1 450	785	128	160	135	167	195	665	175	155	144	191	all
	женски	687	375	70	83	59	69	94	312	68	80	59	105	female Bileća
	поновци	5	-	-	-	-	-	-	5	3	-	2	-	repeaters
	женски	2	-	-	-	-	-	-	2	2	-	-	-	female
Братунац	свега	1 720	912	155	158	176	230	193	808	204	178	213	213	all
	женски	829	438	72	77	79	112	98	391	97	96	101	97	female Bratunac
	поновци	16	-	-	-	-	-	-	16	4	3	3	6	repeaters
	женски	-	-	-	-	-	-	-	-	-	-	-	-	female
Брод	свега	1 371	774	147	136	143	182	166	597	176	139	122	160	all
	женски	681	374	65	70	61	84	94	307	93	66	62	86	female Brod
	поновци	4	-	-	-	-	-	-	4	1	1	-	2	repeaters
	женски	-	-	-	-	-	-	-	-	-	-	-	-	female
Вишеград	свега	1 094	585	93	128	89	125	150	509	147	119	122	121	all
	женски	526	293	48	66	43	64	72	233	68	53	53	59	female Višegrad
	поновци	1	-	-	-	-	-	-	1	-	1	-	-	repeaters
	женски	-	-	-	-	-	-	-	-	-	-	-	-	female
Власеница	свега	1 070	566	83	102	130	109	142	504	140	139	94	131	all
	женски	542	271	32	51	66	50	72	271	71	72	57	71	female Vlasenica
	поновци	12	-	-	-	-	-	-	12	5	6	1	-	repeaters
	женски	4	-	-	-	-	-	-	4	1	3	-	-	female

4.2. УЧЕНИЦИ РЕДОВНИХ ОСНОВНИХ ШКОЛА ПО ПОЛУ И РАЗРЕДИМА И ПОНОВЦИ НА ПОЧЕТКУ ШКОЛСКЕ 2005/2006. ГОД.

PUPILS OF REGULAR BASIC SCHOOLS BY SEX AND GRADE AND REPEATERS AT THE BEGINNING OF THE SCHOOL YEAR 2005/2006

(наставак - continued)

		Укупно <i>Total</i>	По разредима <i>By grade</i>													
			укупно I - V <i>total ISCED 1</i>	I	II	III	IV	V	укупно VI - IX <i>total ISCED 2</i>	VI	VII	VIII	IX			
Вукосавље	свега	364	225	41	58	43	37	46	139	54	27	26	32	<i>all</i>	<i>Vukosavlje</i>	
	женски	161	101	21	24	20	16	20	60	26	12	6	16			<i>female</i>
	поновци	5	5	-	2	3	-	-	-	-	-	-	-			<i>repeaters</i>
	женски	1	1	-	-	1	-	-	-	-	-	-	-			<i>female</i>
Гацко	свега	1 215	682	143	125	117	158	139	533	159	102	128	144	<i>all</i>	<i>Gacko</i>	
	женски	591	335	68	65	49	70	83	256	82	47	54	73			<i>female</i>
	поновци	3	-	-	-	-	-	-	3	-	-	3	-			<i>repeaters</i>
	женски	-	-	-	-	-	-	-	-	-	-	-	-			<i>female</i>
Градишка	свега	5 260	2 904	508	562	608	584	642	2 356	696	605	504	551	<i>all</i>	<i>Gradiška</i>	
	женски	2 558	1 434	266	281	294	287	306	1 124	348	283	240	253			<i>female</i>
	поновци	16	4	-	1	-	-	3	12	7	2	2	1			<i>repeaters</i>
	женски	1	-	-	-	-	-	-	1	1	-	-	-			<i>female</i>
Дервента	свега	2 760	1 539	300	300	310	319	310	1 221	353	269	276	323	<i>all</i>	<i>Derventa</i>	
	женски	1 345	737	154	141	153	148	141	608	177	127	145	159			<i>female</i>
	поновци	6	1	-	1	-	-	-	5	2	2	-	1			<i>repeaters</i>
	женски	-	-	-	-	-	-	-	-	-	-	-	-			<i>female</i>
Добој	свега	6 538	3 755	672	672	709	899	803	2 783	753	686	633	711	<i>all</i>	<i>Doboj</i>	
	женски	3 132	1 828	308	318	355	447	400	1 304	356	334	282	332			<i>female</i>
	поновци	21	5	-	4	1	-	-	16	3	3	8	2			<i>repeaters</i>
	женски	3	2	-	2	-	-	-	1	-	-	-	1			<i>female</i>
Доњи Жабар	свега	275	182	25	53	29	34	41	93	21	30	16	26	<i>all</i>	<i>Donji Žabar</i>	
	женски	141	99	17	28	12	20	22	42	10	11	7	14			<i>female</i>
	поновци	4	-	-	-	-	-	-	4	2	-	2	-			<i>repeaters</i>
	женски	2	-	-	-	-	-	-	2	1	-	1	-			<i>female</i>
Зворник	свега	4 834	2 566	482	469	488	569	558	2 268	633	491	579	565	<i>all</i>	<i>Zvornik</i>	
	женски	2 339	1 265	244	250	232	272	267	1 074	311	239	263	261			<i>female</i>
	поновци	22	9	-	-	2	2	5	13	4	2	3	4			<i>repeaters</i>
	женски	7	3	-	-	1	-	2	4	1	-	2	1			<i>female</i>
Источна Илиџа	свега	1 332	687	145	121	113	154	154	645	184	151	140	170	<i>all</i>	<i>Istočna Ilidža</i>	
	женски	665	354	80	61	59	70	84	311	95	69	65	82			<i>female</i>
	поновци	1	1	-	-	1	-	-	-	-	-	-	-			<i>repeaters</i>
	женски	1	1	-	-	1	-	-	-	-	-	-	-			<i>female</i>
Источни Стари Град	свега	42	42	7	9	4	12	10	-	-	-	-	-	<i>all</i>	<i>Istočni Stari Grad</i>	
	женски	18	18	4	5	1	4	4	-	-	-	-	-			<i>female</i>
	поновци	-	-	-	-	-	-	-	-	-	-	-	-			<i>repeaters</i>
	женски	-	-	-	-	-	-	-	-	-	-	-	-			<i>female</i>

4.2. УЧЕНИЦИ РЕДОВНИХ ОСНОВНИХ ШКОЛА ПО ПОЛУ И РАЗРЕДИМА И ПОНОВЦИ НА ПОЧЕТКУ ШКОЛСКЕ 2005/2006. ГОД.
PUPILS OF REGULAR BASIC SCHOOLS BY SEX AND GRADE AND REPEATERS AT THE BEGINNING OF THE SCHOOL YEAR 2005/2006

(наставак - continued)

		Укупно Total	По разредима By grade												
			укупно I - V total ISCED 1	I	II	III	IV	V	укупно VI - IX total ISCED 2	VI	VII	VIII	IX		
Источно Ново Сарајево	свега	942	530	102	96	99	112	121	412	130	91	98	93	all	Istočno Novo
	женски	439	258	54	51	49	43	61	181	59	40	36	46	female	Sarajevo
	поновци	6	-	-	-	-	-	-	6	-	-	6	-	repeaters	
	женски	-	-	-	-	-	-	-	-	-	-	-	-	female	
Језеро	свега	167	99	19	23	19	19	19	68	22	15	15	16	all	Jezero
	женски	80	51	9	10	9	11	12	29	11	5	9	4	female	
	поновци	-	-	-	-	-	-	-	-	-	-	-	-	repeaters	
	женски	-	-	-	-	-	-	-	-	-	-	-	-	female	
Калиновик	свега	179	90	17	18	17	18	20	89	30	15	17	27	all	Kalinovik
	женски	99	51	13	10	8	9	11	48	19	10	7	12	female	
	поновци	-	-	-	-	-	-	-	-	-	-	-	-	repeaters	
	женски	-	-	-	-	-	-	-	-	-	-	-	-	female	
Кнежево	свега	1 368	736	121	132	124	195	164	632	150	145	151	186	all	Kneževo
	женски	657	363	57	66	57	100	83	294	69	72	70	83	female	
	поновци	-	-	-	-	-	-	-	-	-	-	-	-	repeaters	
	женски	-	-	-	-	-	-	-	-	-	-	-	-	female	
Козарска Дубица	свега	2 138	1 121	215	211	208	231	256	1 017	272	234	235	276	all	Kozarska
	женски	1 042	542	110	107	103	105	117	500	141	101	124	134	female	Dubica
	поновци	4	-	-	-	-	-	-	4	-	2	2	-	repeaters	
	женски	2	-	-	-	-	-	-	2	-	2	-	-	female	
Костајница	свега	463	253	44	48	37	59	65	210	63	48	49	50	all	Kostajnica
	женски	221	128	20	24	22	32	30	93	27	23	20	23	female	
	поновци	-	-	-	-	-	-	-	-	-	-	-	-	repeaters	
	женски	-	-	-	-	-	-	-	-	-	-	-	-	female	
Котор Варош	свега	2 267	1 251	228	266	252	281	224	1 016	282	209	253	272	all	Kotor Varoš
	женски	1 069	590	104	131	116	123	116	479	140	88	118	133	female	
	поновци	1	-	-	-	-	-	-	1	1	-	-	-	repeaters	
	женски	1	-	-	-	-	-	-	1	1	-	-	-	female	
Крупа на Уни	свега	141	91	18	22	16	17	18	50	15	11	11	13	all	Krupa na Uni
	женски	70	49	11	12	9	12	5	21	6	2	4	9	female	
	поновци	-	-	-	-	-	-	-	-	-	-	-	-	repeaters	
	женски	-	-	-	-	-	-	-	-	-	-	-	-	female	
Купрес	свега	18	18	4	3	4	5	2	-	-	-	-	-	all	Kupres
	женски	8	8	2	-	2	3	1	-	-	-	-	-	female	
	поновци	-	-	-	-	-	-	-	-	-	-	-	-	repeaters	
	женски	-	-	-	-	-	-	-	-	-	-	-	-	female	

4.2. УЧЕНИЦИ РЕДОВНИХ ОСНОВНИХ ШКОЛА ПО ПОЛУ И РАЗРЕДИМА И ПОНОВЦИ НА ПОЧЕТКУ ШКОЛСКЕ 2005/2006. ГОД.
PUPILS OF REGULAR BASIC SCHOOLS BY SEX AND GRADE AND REPEATERS AT THE BEGINNING OF THE SCHOOL YEAR 2005/2006

(наставак - continued)

		Укупно Total	По разредима By grade												
			укупно I - V total ISCED 1	I	II	III	IV	V	укупно VI - IX total ISCED 2	VI	VII	VIII	IX		
Лакташи	свега	3 742	1 973	391	336	403	423	420	1 769	519	407	393	450	all	Laktaši
	женски	1 812	941	189	156	171	213	212	871	272	190	194	215	female	
	поновци	22	1	-	1	-	-	-	21	12	6	3	-	repeaters	
	женски	5	-	-	-	-	-	-	5	3	1	1	-	female	
Лопаре	свега	1 274	751	142	152	145	153	159	523	127	120	136	140	all	Lopare
	женски	652	390	74	74	70	81	91	262	53	63	76	70	female	
	поновци	1	1	-	-	-	-	1	-	-	-	-	-	repeaters	
	женски	1	1	-	-	-	-	1	-	-	-	-	-	female	
Љубиње	свега	407	209	34	35	48	51	41	198	46	46	43	63	all	Ljubinje
	женски	205	106	20	16	21	27	22	99	26	16	25	32	female	
	поновци	-	-	-	-	-	-	-	-	-	-	-	-	repeaters	
	женски	-	-	-	-	-	-	-	-	-	-	-	-	female	
Милићи	свега	937	501	82	97	78	124	120	436	120	97	95	124	all	Milići
	женски	453	234	41	52	30	56	55	219	56	47	48	68	female	
	поновци	3	3	-	3	-	-	-	-	-	-	-	-	repeaters	
	женски	2	2	-	2	-	-	-	-	-	-	-	-	female	
Модрича	свега	2 644	1 442	266	265	287	334	290	1 202	353	285	256	308	all	Modriča
	женски	1 329	695	130	120	132	185	128	634	192	143	132	167	female	
	поновци	-	-	-	-	-	-	-	-	-	-	-	-	repeaters	
	женски	-	-	-	-	-	-	-	-	-	-	-	-	female	
Мркоњић Град	свега	1 910	1 018	182	207	194	187	248	892	251	223	192	226	all	Mrkonjić Grad
	женски	907	479	95	99	93	83	109	428	117	100	100	111	female	
	поновци	11	-	-	-	-	-	-	11	5	2	1	3	repeaters	
	женски	3	-	-	-	-	-	-	3	2	-	1	-	female	
Невесиње	свега	1 412	774	135	190	158	140	151	638	195	134	152	157	all	Nevesinje
	женски	694	376	69	92	71	72	72	318	104	70	71	73	female	
	поновци	-	-	-	-	-	-	-	-	-	-	-	-	repeaters	
	женски	-	-	-	-	-	-	-	-	-	-	-	-	female	
Нови Град	свега	2 633	1 361	260	225	280	302	294	1 272	382	303	247	340	all	Novi Grad
	женски	1 278	646	120	108	134	138	146	632	188	159	139	146	female	
	поновци	2	-	-	-	-	-	-	2	1	-	1	-	repeaters	
	женски	1	-	-	-	-	-	-	1	-	-	1	-	female	
Ново Горажде	свега	79	53	7	9	12	12	13	26	8	4	9	5	all	Novo Goražde
	женски	44	28	4	6	5	8	5	16	5	3	6	2	female	
	поновци	1	-	-	-	-	-	-	1	-	-	1	-	repeaters	
	женски	-	-	-	-	-	-	-	-	-	-	-	-	female	

4.2. УЧЕНИЦИ РЕДОВНИХ ОСНОВНИХ ШКОЛА ПО ПОЛУ И РАЗРЕДИМА И ПОНОВЦИ НА ПОЧЕТКУ ШКОЛСКЕ 2005/2006. ГОД.
PUPILS OF REGULAR BASIC SCHOOLS BY SEX AND GRADE AND REPEATERS AT THE BEGINNING OF THE SCHOOL YEAR 2005/2006
(наставак - continued)

		Укупно Total	По разредима By grade												
			укупно I - V total ISCED 1	I	II	III	IV	V	укупно VI - IX total ISCED 2	VI	VII	VIII	IX		
Осмаци	свега	395	208	36	33	34	52	53	187	49	49	36	53	all	Osmaci
	женски	196	95	18	17	14	19	27	101	27	30	20	24	female	
	поновци	3	-	-	-	-	-	-	3	-	3	-	-	repeaters	
	женски	1	-	-	-	-	-	-	1	-	1	-	-	female	
Оштра Лука	свега	392	236	39	52	39	55	51	156	64	29	31	32	all	Oštra Luka
	женски	182	102	20	23	13	25	21	80	34	12	17	17	female	
	поновци	-	-	-	-	-	-	-	-	-	-	-	-	repeaters	
	женски	-	-	-	-	-	-	-	-	-	-	-	-	female	
Пале	свега	2 190	1 128	225	189	221	249	244	1 062	281	243	254	284	all	Pale
	женски	1 087	551	107	95	112	114	123	536	144	124	124	144	female	
	поновци	-	-	-	-	-	-	-	-	-	-	-	-	repeaters	
	женски	-	-	-	-	-	-	-	-	-	-	-	-	female	
Пелагићево	свега	443	241	53	37	50	56	45	202	54	49	41	58	all	Pelagićevo
	женски	208	114	24	17	21	29	23	94	30	20	19	25	female	
	поновци	-	-	-	-	-	-	-	-	-	-	-	-	repeaters	
	женски	-	-	-	-	-	-	-	-	-	-	-	-	female	
Петровац	свега	60	25	5	7	-	6	7	35	12	8	3	12	all	Petrovac
	женски	27	9	2	3	-	1	3	18	5	5	2	6	female	
	поновци	-	-	-	-	-	-	-	-	-	-	-	-	repeaters	
	женски	-	-	-	-	-	-	-	-	-	-	-	-	female	
Петрово	свега	616	340	66	68	67	60	79	276	69	63	60	84	all	Petrovo
	женски	288	161	39	32	24	28	38	127	30	26	40	31	female	
	поновци	-	-	-	-	-	-	-	-	-	-	-	-	repeaters	
	женски	-	-	-	-	-	-	-	-	-	-	-	-	female	
Приједор	свега	7 557	4 000	707	689	829	913	862	3 557	998	858	778	923	all	Prijedor
	женски	3 722	1 963	366	350	392	438	417	1 759	486	447	395	431	female	
	поновци	12	1	-	-	1	-	-	11	5	4	2	-	repeaters	
	женски	4	1	-	-	1	-	-	3	1	1	1	-	female	
Прњавор	свега	4 111	2 324	394	464	485	473	508	1 787	496	384	408	499	all	Prnjavor
	женски	1 983	1 122	188	216	232	235	251	861	235	195	196	235	female	
	поновци	-	-	-	-	-	-	-	-	-	-	-	-	repeaters	
	женски	-	-	-	-	-	-	-	-	-	-	-	-	female	
Рибник	свега	618	326	65	65	66	68	62	292	85	86	53	68	all	Ribnik
	женски	313	177	27	44	37	36	33	136	40	39	22	35	female	
	поновци	6	5	-	1	4	-	-	1	-	1	-	-	repeaters	
	женски	1	1	-	-	1	-	-	-	-	-	-	-	female	

4.2. УЧЕНИЦИ РЕДОВНИХ ОСНОВНИХ ШКОЛА ПО ПОЛУ И РАЗРЕДИМА И ПОНОВЦИ НА ПОЧЕТКУ ШКОЛСКЕ 2005/2006. ГОД.
PUPILS OF REGULAR BASIC SCHOOLS BY SEX AND GRADE AND REPEATERS AT THE BEGINNING OF THE SCHOOL YEAR 2005/2006
(наставак - continued)

		Укупно Total	По разредима By grade												
			укупно I - V total ISCED 1	I	II	III	IV	V	укупно VI - IX total ISCED 2	VI	VII	VIII	IX		
Рогатица	свега	1 086	570	104	113	114	125	114	516	162	104	106	144	all	Rogatica
	женски	533	263	41	53	50	61	58	270	82	54	61	73	female	
	поновци	1	1	-	1	-	-	-	-	-	-	-	-	repeaters	
	женски	-	-	-	-	-	-	-	-	-	-	-	-	female	
Рудо	свега	713	372	64	61	64	87	96	341	75	81	87	98	all	Rudo
	женски	327	176	22	25	39	44	46	151	25	37	37	52	female	
	поновци	-	-	-	-	-	-	-	-	-	-	-	-	repeaters	
	женски	-	-	-	-	-	-	-	-	-	-	-	-	female	
Соколац	свега	1 282	662	114	127	126	145	150	620	148	134	158	180	all	Sokolac
	женски	627	334	49	69	61	73	82	293	67	50	80	96	female	
	поновци	4	2	-	2	-	-	-	2	-	-	2	-	repeaters	
	женски	1	1	-	1	-	-	-	-	-	-	-	-	female	
Србац	свега	1 817	964	170	164	175	239	216	853	235	196	200	222	all	Srbac
	женски	885	454	78	76	90	111	99	431	128	99	97	107	female	
	поновци	-	-	-	-	-	-	-	-	-	-	-	-	repeaters	
	женски	-	-	-	-	-	-	-	-	-	-	-	-	female	
Сребреница	свега	603	362	74	63	65	88	72	241	77	46	59	59	all	Srebrenica
	женски	283	178	37	30	36	41	34	105	33	20	30	22	female	
	поновци	12	7	-	-	-	5	2	5	1	2	1	1	repeaters	
	женски	3	2	-	-	-	1	1	1	-	-	-	1	female	
Теслић	свега	4 486	2 506	474	439	446	579	568	1 980	549	476	446	509	all	Teslić
	женски	2 214	1 257	241	214	216	312	274	957	249	232	212	264	female	
	поновци	9	4	-	1	3	-	-	5	2	3	-	-	repeaters	
	женски	1	1	-	-	1	-	-	-	-	-	-	-	female	
Требиње	свега	3 059	1 615	313	276	305	365	356	1 444	384	282	358	420	all	Trebinje
	женски	1 446	773	141	135	154	182	161	673	181	131	167	194	female	
	поновци	1	1	-	1	-	-	-	-	-	-	-	-	repeaters	
	женски	-	-	-	-	-	-	-	-	-	-	-	-	female	
Трново	свега	123	70	10	11	16	17	16	53	17	8	15	13	all	Trnovo
	женски	73	45	4	7	11	14	9	28	8	6	9	5	female	
	поновци	-	-	-	-	-	-	-	-	-	-	-	-	repeaters	
	женски	-	-	-	-	-	-	-	-	-	-	-	-	female	
Угљевик	свега	1 677	861	156	149	181	192	183	816	198	194	203	221	all	Ugljevik
	женски	780	412	83	63	85	95	86	368	89	94	84	101	female	
	поновци	-	-	-	-	-	-	-	-	-	-	-	-	repeaters	
	женски	-	-	-	-	-	-	-	-	-	-	-	-	female	

4.2. УЧЕНИЦИ РЕДОВНИХ ОСНОВНИХ ШКОЛА ПО ПОЛУ И РАЗРЕДИМА И ПОНОВЦИ НА ПОЧЕТКУ ШКОЛСКЕ 2005/2006. ГОД.
PUPILS OF REGULAR BASIC SCHOOLS BY SEX AND GRADE AND REPEATERS AT THE BEGINNING OF THE SCHOOL YEAR 2005/2006
(наставак - continued)

		Укупно Total	По разредима By grade												
			укупно I - V total ISCED 1	I	II	III	IV	V	укупно VI - IX total ISCED 2	VI	VII	VIII	IX		
Фоча	свега	1 887	976	155	205	149	230	237	911	252	218	204	237	all	Foča
	женски	931	501	79	99	76	114	133	430	105	103	92	130	female	
	поновци	1	-	-	-	-	-	-	1	1	-	-	-	repeaters	
	женски	-	-	-	-	-	-	-	-	-	-	-	-	female	
Хан Пијесак	свега	376	182	26	38	34	54	30	194	58	56	37	43	all	Han Pijesak
	женски	205	112	14	25	26	32	15	93	37	28	13	15	female	
	поновци	1	1	-	1	-	-	-	-	-	-	-	-	repeaters	
	женски	1	1	-	1	-	-	-	-	-	-	-	-	female	
Чајнице	свега	541	285	55	54	49	64	63	256	73	43	63	77	all	Čajniče
	женски	251	125	17	23	20	33	32	126	37	21	29	39	female	
	поновци	3	-	-	-	-	-	-	3	-	1	2	-	repeaters	
	женски	-	-	-	-	-	-	-	-	-	-	-	-	female	
Челинац	свега	1 964	1 076	182	198	219	233	244	888	266	197	180	245	all	Čelinac
	женски	946	506	78	85	94	124	125	440	126	101	91	122	female	
	поновци	-	-	-	-	-	-	-	-	-	-	-	-	repeaters	
	женски	-	-	-	-	-	-	-	-	-	-	-	-	female	
Шамац	свега	1 669	897	162	156	179	178	222	772	229	180	160	203	all	Šamac
	женски	824	449	76	70	86	95	122	375	110	90	72	103	female	
	поновци	-	-	-	-	-	-	-	-	-	-	-	-	repeaters	
	женски	-	-	-	-	-	-	-	-	-	-	-	-	female	
Шековићи	свега	900	437	80	78	91	98	90	463	123	119	91	130	all	Šekovići
	женски	457	231	40	41	49	50	51	226	53	58	46	69	female	
	поновци	10	1	-	-	-	1	-	9	3	2	4	-	repeaters	
	женски	1	-	-	-	-	-	-	1	1	-	-	-	female	
Шипово	свега	1 121	564	112	123	105	107	117	557	169	113	122	153	all	Šipovo
	женски	534	267	55	59	43	61	49	267	74	58	58	77	female	
	поновци	13	-	-	-	-	-	-	13	12	-	-	1	repeaters	
	женски	6	-	-	-	-	-	-	6	6	-	-	-	female	

4.3. УЧЕНИЦИ РЕДОВНИХ ОСНОВНИХ ШКОЛА ПО СМЈЕНАМА НА ПОЧЕТКУ ШКОЛСКЕ 2005/2006. ГОД.
PUPILS OF REGULAR BASIC SCHOOLS BY SHIFT AT THE BEGINNING OF THE SCHOOL YEAR 2005/2006

	Укупно <i>Total</i>		Смјена <i>Shift</i>						
			пријеподневна <i>before noon</i>		поподневна <i>afternoon</i>		међусмјена <i>mid-shift</i>		
	број одјељења <i>number of classes</i>	број ученика <i>number of pupils</i>	број одјељења <i>number of classes</i>	број ученика <i>number of pupils</i>	број одјељења <i>number of classes</i>	број ученика <i>number of pupils</i>	број одјељења <i>number of classes</i>	број ученика <i>number of pupils</i>	
УКУПНО	5 822	119 405	3 669	71 987	1 915	42 076	238	5 342	TOTAL
Бања Лука	785	17 144	439	9 108	274	6 394	72	1 642	Banja Luka
Берковићи	13	187	13	187	-	-	-	-	Berkovići
Бијељина	444	10 342	246	5 576	176	4 215	22	551	Bijeljina
Билећа	69	1 450	44	844	22	536	3	70	Bileća
Братунац	94	1 720	62	1 077	29	588	3	55	Bratunac
Брод	60	1 371	35	808	25	563	-	-	Brod
Вишеград	54	1 094	30	694	24	400	-	-	Višegrad
Власеница	46	1 070	32	717	14	353	-	-	Vlasenica
Вукосавље	18	364	16	330	2	34	-	-	Vukosavlje
Гацко	62	1 215	40	723	14	308	8	184	Gacko
Градишка	254	5 260	156	3 069	89	1 993	9	198	Gradiška
Дервента	143	2 760	91	1 735	52	1 025	-	-	Derventa
Добој	321	6 538	178	3 547	127	2 611	16	380	Doboj
Доњи Жабар	15	275	12	239	2	23	1	13	Donji Žabar
Зворник	227	4 834	153	3 115	71	1 652	3	67	Zvornik
Источна Илица	62	1 332	30	682	31	629	1	21	Istočna Ilidža
Источни Стари Град	5	42	3	26	2	16	-	-	Istočni Stari Grad
Источно Ново Сарајево	35	942	15	412	17	462	3	68	Istočno Novo Sarajevo
Језеро	9	167	9	167	-	-	-	-	Jezero
Калиновик	11	179	6	89	5	90	-	-	Kalinovik
Кнежево	75	1 368	58	963	17	405	-	-	Kneževo
Козарска Дубица	100	2 138	71	1 494	29	644	-	-	Kozarska Dubica
Костајница	23	463	13	253	10	210	-	-	Kostajnica
Котор Варош	119	2 267	88	1 583	28	624	3	60	Kotor Varoš
Крупа на Уни	14	141	14	141	-	-	-	-	Krupa na Uni
Купрес	2	18	2	18	-	-	-	-	Kupres
Лакташи	145	3 742	88	2 240	54	1 419	3	83	Laktaši
Лопаре	78	1 274	53	854	25	420	-	-	Lopare
Љубиње	19	407	10	226	9	181	-	-	Ljubinje
Милићи	41	937	27	586	14	351	-	-	Milici

4.3. УЧЕНИЦИ РЕДОВНИХ ОСНОВНИХ ШКОЛА ПО СМЈЕНАМА НА ПОЧЕТКУ ШКОЛСКЕ 2005/2006. ГОД.
PUPILS OF REGULAR BASIC SCHOOLS BY SHIFT AT THE BEGINNING OF THE SCHOOL YEAR 2005/2006

(наставак - *continued*)

</

4.4. НЕКОМБИНОВАНА ОДЈЕЉЕЊА У РЕДОВНИМ ОСНОВНИМ ШКОЛАМА НА ПОЧЕТКУ ШКОЛСКЕ 2005/2006. ГОД.
NON-COMBINED CLASSES IN REGULAR BASIC SCHOOLS AT THE BEGINNING OF THE SCHOOL YEAR 2005/2006

	Укупно одјељења <i>Total of classes</i>	Некомбинована одјељења <i>Non-combined classes</i>											
		укупно I - V <i>total ISCED 1</i>	I	II	III	IV	V	укупно VI - IX <i>total ISCED 2</i>	VI	VII	VIII	IX	
УКУПНО	4 939	2 528	553	469	461	513	532	2 411	645	572	567	627	TOTAL
Бања Лука	738	399	83	80	74	78	84	339	90	82	78	89	Banja Luka
Берковићи	9	5	1	1	1	1	1	4	1	1	1	1	Berkovići
Бијељина	394	208	47	38	34	46	43	186	51	43	44	48	Bijeljina
Билећа	58	31	6	6	5	7	7	27	7	7	6	7	Bileća
Братунац	76	36	7	7	7	8	7	40	10	9	10	11	Bratunac
Брод	50	26	5	5	5	6	5	24	7	5	5	7	Brod
Вишеград	47	24	4	5	4	5	6	23	6	5	6	6	Višegrad
Власеница	41	21	4	4	4	4	5	20	5	5	5	5	Vlasenica
Вукосавље	13	8	2	2	1	1	2	5	2	1	1	1	Vukosavlje
Гацко	53	27	6	5	5	6	5	26	7	5	7	7	Gacko
Градишка	215	115	20	22	23	22	28	100	27	27	23	23	Gradiška
Дервента	110	54	11	11	10	10	12	56	16	13	12	15	Derventa
Добој	258	128	33	19	22	29	25	130	33	33	31	33	Doboj
Доњи Жабар	12	8	2	2	1	2	1	4	1	1	1	1	Donji Žabar
Зворник	209	115	25	23	22	23	22	94	24	23	22	25	Zvornik
Источна Илица	62	33	7	6	6	6	8	29	8	7	6	8	Istočna Ilidža
Источни Стари Град	-	-	-	-	-	-	-	-	-	-	-	-	Istočni Stari Grad
Источно Ново Сарајево	34	20	4	4	4	4	4	14	4	3	4	3	Istočno Novo Sarajevo
Језеро	9	5	1	1	1	1	1	4	1	1	1	1	Jezero
Калиновик	11	5	1	1	1	1	1	6	2	1	1	2	Kalinovik
Кнежево	57	28	5	5	5	6	7	29	7	7	7	8	Kneževo
Козарска Дубица	89	43	10	7	8	9	9	46	12	11	11	12	Kozarska Dubica
Костајница	20	11	2	2	1	3	3	9	3	2	2	2	Kostajnica
Котор Варош	104	54	11	12	11	11	9	50	13	11	13	13	Kotor Varoš
Крупа на Уни	5	1	-	-	-	-	1	4	1	1	1	1	Krupa na Uni
Купрес	-	-	-	-	-	-	-	-	-	-	-	-	Kupres
Лакташи	142	76	15	15	15	16	15	66	20	15	15	16	Laktaši
Лопаре	47	23	5	5	4	4	5	24	6	5	6	7	Lopare
Љубиње	19	10	2	2	2	2	2	9	2	2	2	3	Ljubinje
Милићи	34	17	4	3	2	4	4	17	4	4	4	5	Milići

4.4. НЕКОМБИНОВАНА ОДЈЕЉЕЊА У РЕДОВНИМ ОСНОВНИМ ШКОЛАМА НА ПОЧЕТКУ ШКОЛСКЕ 2005/2006. ГОД.
NON-COMBINED CLASSES IN REGULAR BASIC SCHOOLS AT THE BEGINNING OF THE SCHOOL YEAR 2005/2006

(наставак - *continued*)

	Укупно одјељења <i>Total of classes</i>	Некомбинована одјељења <i>Non-combined classes</i>											
		укупно I - V <i>total ISCED 1</i>	I	II	III	IV	V	укупно VI - IX <i>total ISCED 2</i>	VI	VII	VIII	IX	
Модрича	110	56	13	10	10	13	10	54	14	13	13	14	<i>Modriča</i>
Мркоњић Град	87	43	9	9	7	7	11	44	11	11	11	11	<i>Mrkonjić Grad</i>
Невесиње	53	22	5	5	4	4	4	31	8	7	8	8	<i>Nevesinje</i>
Нови Град	101	47	11	8	8	10	10	54	15	13	11	15	<i>Novi Grad</i>
Ново Горажде	5	1	1	-	-	-	-	4	1	1	1	1	<i>Novo Goražde</i>
Осмаци	19	10	2	2	2	2	2	9	2	3	2	2	<i>Osmaci</i>
Оштра Лука	18	5	1	1	-	2	1	13	4	3	3	3	<i>Oštra Luka</i>
Пале	84	43	9	8	8	9	9	41	11	9	10	11	<i>Pale</i>
Пелагићево	14	6	1	1	1	1	2	8	2	2	2	2	<i>Pelagićevo</i>
Петровац	4	-	-	-	-	-	-	4	1	1	1	1	<i>Petrovac</i>
Петрово	28	14	4	3	2	2	3	14	4	3	3	4	<i>Petrovo</i>
Приједор	318	163	36	25	33	35	34	155	42	37	36	40	<i>Prijedor</i>
Прњавор	160	81	20	15	15	14	17	79	22	17	19	21	<i>Prnjavor</i>
Рибник	33	14	5	2	2	2	3	19	5	5	4	5	<i>Ribnik</i>
Рогатица	51	25	5	5	5	5	5	26	7	6	6	7	<i>Rogatica</i>
Рудо	31	13	4	2	2	2	3	18	4	4	5	5	<i>Rudo</i>
Соколац	46	25	5	5	5	5	5	21	5	5	5	6	<i>Sokolac</i>
Србац	72	29	9	4	5	6	5	43	12	10	10	11	<i>Srbac</i>
Сребреница	30	15	4	2	2	3	4	15	4	3	4	4	<i>Srebrenica</i>
Теслић	191	104	28	18	18	21	19	87	23	21	20	23	<i>Teslić</i>
Требиње	127	68	14	11	13	15	15	59	16	13	14	16	<i>Trebinje</i>
Трново	6	2	1	1	-	-	-	4	1	1	1	1	<i>Trnovo</i>
Угљевик	68	35	9	6	7	6	7	33	8	8	9	8	<i>Ugljevik</i>
Фоча	83	43	8	9	7	9	10	40	10	10	10	10	<i>Foča</i>
Хан Пијесак	18	8	1	2	2	2	1	10	3	3	2	2	<i>Han Pijesak</i>
Чајниче	25	11	2	2	2	2	3	14	4	3	4	3	<i>Čajniče</i>
Челинац	81	39	6	7	9	7	10	42	12	10	9	11	<i>Čelinac</i>
Шамац	73	38	9	6	7	7	9	35	10	8	8	9	<i>Šamac</i>
Шековићи	37	18	4	3	3	4	4	19	5	5	4	5	<i>Šekovići</i>
Шипово	50	19	4	4	4	3	4	31	9	7	7	8	<i>Šipovo</i>

4.5. КОМБИНОВАНА ОДЈЕЉЕЊА И УЧЕНИЦИ У РЕДОВНИМ ОСНОВНИМ ШКОЛАМА НА ПОЧЕТКУ ШКОЛСКЕ 2005/2006. ГОД.
COMBINED CLASSES AND PUPILS IN REGULAR BASIC SCHOOLS AT THE BEGINNING OF THE SCHOOL YEAR 2005/2006

	Укупно <i>Total</i>		Од два разреда <i>Of two grades</i>		Од три разреда <i>Of three grades</i>		Од четири и више разреда <i>Of four and more grades</i>		
	одјељења <i>classes</i>	ученици <i>pupils</i>	одјељења <i>classes</i>	ученици <i>pupils</i>	одјељења <i>classes</i>	ученици <i>pupils</i>	одјељења <i>classes</i>	ученици <i>pupils</i>	
УКУПНО	883	10 974	620	8 266	180	1 910	83	798	TOTAL
Бања Лука	47	559	34	429	7	71	6	59	Banja Luka
Берковићи	4	25	-	-	4	25	-	-	Berkovići
Бијељина	50	836	39	674	11	162	-	-	Bijeljina
Билећа	11	91	7	62	1	6	3	23	Bileća
Братунац	18	197	12	151	5	41	1	5	Bratunac
Брод	10	150	5	72	4	65	1	13	Brod
Вишеград	7	61	1	3	4	38	2	20	Višegrad
Власеница	5	41	2	14	3	27	-	-	Vlasenica
Вукосавље	5	57	3	33	2	24	-	-	Vukosavlje
Гацко	9	89	3	32	3	34	3	23	Gacko
Градишка	39	428	30	341	5	46	4	41	Gradiška
Дервента	33	426	26	353	5	53	2	20	Derventa
Добој	63	942	54	838	7	78	2	26	Doboj
Доњи Жабар	3	50	2	37	1	13	-	-	Donji Žabar
Зворник	18	200	12	140	4	47	2	13	Zvornik
Источна Илиџа	-	-	-	-	-	-	-	-	Istočna Ilidža
Источни Стари Град	5	42	3	27	1	7	1	8	Istočni Stari Grad
Источно Ново Сарајево	1	6	-	-	-	-	1	6	Istočno Novo Sarajevo
Језеро	-	-	-	-	-	-	-	-	Jezero
Калиновик	-	-	-	-	-	-	-	-	Kalinovik
Кнежево	18	186	9	101	3	34	6	51	Kneževo
Козарска Дубица	11	131	6	65	2	30	3	36	Kozarska Dubica
Костајница	3	31	2	25	-	-	1	6	Kostajnica
Котор Варош	15	157	8	97	5	40	2	20	Kotor Varoš
Крупа на Уни	9	85	9	85	-	-	-	-	Krupa na Uni
Купрес	2	18	1	7	1	11	-	-	Kupres
Лакташи	3	39	2	26	-	-	1	13	Laktaši
Лопаре	31	361	24	274	7	87	-	-	Lopare
Љубиње	-	-	-	-	-	-	-	-	Ljubinje
Милићи	7	103	3	52	2	23	2	28	Milici

4.5. КОМБИНОВАНА ОДЈЕЉЕЊА И УЧЕНИЦИ У РЕДОВНИМ ОСНОВНИМ ШКОЛАМА НА ПОЧЕТКУ ШКОЛСКЕ 2005/2006. ГОД.
COMBINED CLASSES AND PUPILS IN REGULAR BASIC SCHOOLS AT THE BEGINNING OF THE SCHOOL YEAR 2005/2006

(наставка - *continued*)

	Укупно <i>Total</i>		Од два разреда <i>Of two grades</i>		Од три разреда <i>Of three grades</i>		Од четири и више разреда <i>Of four and more grades</i>		
	одјељења <i>classes</i>	ученици <i>pupils</i>	одјељења <i>classes</i>	ученици <i>pupils</i>	одјељења <i>classes</i>	ученици <i>pupils</i>	одјељења <i>classes</i>	ученици <i>pupils</i>	
Модрича	26	319	21	278	2	12	3	29	<i>Modriča</i>
Мркоњић Град	21	205	15	162	3	23	3	20	<i>Mrkonjić Grad</i>
Невесиње	18	184	10	98	6	64	2	22	<i>Nevesinje</i>
Нови Град	36	452	25	331	9	100	2	21	<i>Novi Grad</i>
Ново Горажде	2	46	2	46	-	-	-	-	<i>Novo Goražde</i>
Осмаци	2	28	1	14	1	14	-	-	<i>Osmaci</i>
Оштра Лука	12	161	7	109	3	35	2	17	<i>Oštra Luka</i>
Пале	6	51	2	16	2	12	2	23	<i>Pale</i>
Пелагићево	6	94	4	79	1	7	1	8	<i>Pelagićevo</i>
Петровац	2	25	2	25	-	-	-	-	<i>Petrovac</i>
Петрово	7	100	5	83	-	-	2	17	<i>Petrovo</i>
Приједор	66	853	54	714	10	115	2	24	<i>Prijedor</i>
Прњавор	41	623	31	505	8	105	2	13	<i>Prnjavor</i>
Рибник	14	134	11	108	3	26	-	-	<i>Ribnik</i>
Рогатица	8	53	3	17	3	21	2	15	<i>Rogatica</i>
Рудо	13	167	9	135	2	18	2	14	<i>Rudo</i>
Соколац	4	41	4	41	-	-	-	-	<i>Sokolac</i>
Србац	30	437	20	307	6	80	4	50	<i>Srbac</i>
Сребреница	12	104	4	40	5	37	3	27	<i>Srebrenica</i>
Теслић	39	510	32	455	6	46	1	9	<i>Teslić</i>
Требиње	7	72	6	67	1	5	-	-	<i>Trebinje</i>
Трново	4	52	3	45	1	7	-	-	<i>Trnovo</i>
Угљевик	19	250	13	180	5	57	1	13	<i>Ugljevik</i>
Фоча	12	87	5	28	5	39	2	20	<i>Foča</i>
Хан Пијесак	-	-	-	-	-	-	-	-	<i>Han Pijesak</i>
Чајниче	7	74	4	40	2	21	1	13	<i>Čajniče</i>
Челинац	19	260	13	185	5	60	1	15	<i>Čelinac</i>
Шамац	10	126	9	117	1	9	-	-	<i>Šamac</i>
Шековићи	3	39	1	22	-	-	2	17	<i>Šekovići</i>
Шипово	10	116	7	81	3	35	-	-	<i>Šipovo</i>

4.6. КОМБИНОВАНА ОДЈЕЉЕЊА У РЕДОВНИМ ОСНОВНИМ ШКОЛАМА НА ПОЧЕТКУ ШКОЛСКЕ 2005/2006. ГОД.
COMBINED CLASSES IN REGULAR BASIC SCHOOLS AT THE BEGINNING OF THE SCHOOL YEAR 2005/2006

	Комбинована одјељења Combined classes				
	укупно total	I - V ISCED 1	VI - IX ISCED 2	НИЖИ И ВИШИ lower and higher ISCED 1 & ISCED 2	
УКУПНО	883	873	10	-	TOTAL
Бања Лука	47	47	-	-	Banja Luka
Берковићи	4	4	-	-	Berkovići
Бијељина	50	50	-	-	Bijeljina
Билећа	11	7	4	-	Bileća
Братунац	18	18	-	-	Bratunac
Брод	10	10	-	-	Brod
Вишеград	7	7	-	-	Višegrad
Власеница	5	5	-	-	Vlasenica
Вукосавље	5	5	-	-	Vukosavlje
Гацко	9	9	-	-	Gacko
Градишка	39	39	-	-	Gradiška
Дервента	33	33	-	-	Derventa
Добој	63	63	-	-	Doboj
Доњи Жабар	3	3	-	-	Donji Žabar
Зворник	18	18	-	-	Zvornik
Источна Илиџа	-	-	-	-	Istočna Ilidža
Источни Стари Град	5	5	-	-	Istočni Stari Grad
Источно Ново Сарајево	1	1	-	-	Istočno Novo Sarajevo
Језеро	-	-	-	-	Jezero
Калиновик	-	-	-	-	Kalinovik
Кнежево	18	18	-	-	Kneževo
Козарска Дубица	11	11	-	-	Kozarska Dubica
Костајница	3	3	-	-	Kostajnica
Котор Варош	15	15	-	-	Kotor Varoš
Крупа на Уни	9	9	-	-	Krupa na Uni
Купрес	2	2	-	-	Kupres
Лакташи	3	3	-	-	Laktaši
Лопаре	31	31	-	-	Lopare
Љубиње	-	-	-	-	Ljubinje
Милићи	7	7	-	-	Milići

4.6. КОМБИНОВАНА ОДЈЕЉЕЊА У РЕДОВНИМ ОСНОВНИМ ШКОЛАМА НА ПОЧЕТКУ ШКОЛСКЕ 2005/2006. ГОД.
COMBINED CLASSES IN REGULAR BASIC SCHOOLS AT THE BEGINNING OF THE SCHOOL YEAR 2005/2006

(наставак - continued)

	Комбинована одјељења Combined classes				
	укупно total	I - V ISCED 1	VI - IX ISCED 2	НИЖИ И ВИШИ lower and higher ISCED 1 & ISCED 2	
Модрича	26	26	-	-	Modriča
Мркоњић Град	21	21	-	-	Mrkonjić Grad
Невесиње	18	16	2	-	Nevesinje
Нови Град	36	36	-	-	Novi Grad
Ново Горажде	2	2	-	-	Novo Goražde
Осмаци	2	2	-	-	Osmaci
Оштра Лука	12	12	-	-	Oštra Luka
Пале	6	6	-	-	Pale
Пелагићево	6	6	-	-	Pelagićevo
Петровац	2	2	-	-	Petrovac
Петрово	7	7	-	-	Petrovo
Приједор	66	66	-	-	Prijedor
Прњавор	41	41	-	-	Prnjavor
Рибник	14	14	-	-	Ribnik
Рогатица	8	8	-	-	Rogatica
Рудо	13	13	-	-	Rudo
Соколац	4	4	-	-	Sokolac
Србац	30	30	-	-	Srbac
Сребреница	12	12	-	-	Srebrenica
Теслић	39	39	-	-	Teslić
Требиње	7	5	2	-	Trebinje
Трново	4	4	-	-	Trnovo
Угљевик	19	19	-	-	Ugljevik
Фоча	12	10	2	-	Foča
Хан Пијесак	-	-	-	-	Han Pijesak
Чајниче	7	7	-	-	Čajniče
Челинац	19	19	-	-	Čelinac
Шамац	10	10	-	-	Šamac
Шековићи	3	3	-	-	Šekovići
Шипово	10	10	-	-	Šipovo

4.7. НАСТАВНО ОСОБЉЕ РЕДОВНИХ ОСНОВНИХ ШКОЛА НА ПОЧЕТКУ ШКОЛСКЕ 2005/2006. ГОД.
TEACHING STAFF OF REGULAR BASIC SCHOOLS AT THE BEGINNING OF THE SCHOOL YEAR 2005/2006

	Одржавају наставу Teaching		Укупно Total		Са пуним радним временом Working full-time				Са краћим од пуног радног времена Working part-time			
					на неодређено вријеме on the permanent basis		на одређено вријеме on the temporary basis		на неодређено вријеме on the permanent basis		на одређено вријеме on the temporary basis	
					свега all	жене females	свега all	жене females	свега all	жене females	свега all	жене females
УКУПНО TOTAL	свега I - V VI - IX и у нижим и у вишим разредима	all ISCED 1 ISCED 2 both in ISCED 1 & ISCED 2	7 659 3 411 3 796 452	5 109 2 593 2 274 242	6 192 2 885 3 055 252	4 168 2 218 1 816 134	847 475 273 99	628 350 196 82	305 10 263 32	159 6 139 14	315 41 205 69	154 19 123 12
Бања Лука Banja Luka	свега I - V VI - IX и у нижим и у вишим разредима	all ISCED 1 ISCED 2 both in ISCED 1 & ISCED 2	1 100 452 577 71	827 382 401 44	940 421 472 47	721 359 333 29	64 28 28 8	52 22 23 7	48 - 41 7	26 - 21 5	48 3 36 9	28 1 24 3
Берковићи Berkovići	свега I - V VI - IX и у нижим и у вишим разредима	all ISCED 1 ISCED 2 both in ISCED 1 & ISCED 2	17 8 7 2	8 4 3 1	13 7 6 -	6 3 3 -	2 1 - 1	2 1 - 1	1 - - 1	- - - -	1 - 1 -	- - - -
Бијељина Bijeljina	свега I - V VI - IX и у нижим и у вишим разредима	all ISCED 1 ISCED 2 both in ISCED 1 & ISCED 2	588 274 300 14	432 223 201 8	460 240 215 5	342 199 141 2	56 27 23 6	43 20 18 5	48 2 46 -	31 1 30 -	24 5 16 3	16 3 12 1
Билећа Bileća	свега I - V VI - IX и у нижим и у вишим разредима	all ISCED 1 ISCED 2 both in ISCED 1 & ISCED 2	99 41 51 7	58 27 26 5	84 37 44 3	51 26 22 3	6 4 - 2	3 1 - 2	- - - -	- - - -	9 - 7 2	4 - 4 -
Братунац Bratunac	свега I - V VI - IX и у нижим и у вишим разредима	all ISCED 1 ISCED 2 both in ISCED 1 & ISCED 2	134 62 66 6	91 51 37 3	103 55 47 1	75 47 28 -	11 6 2 3	7 4 1 2	13 - 12 1	7 - 6 1	7 1 5 1	2 - 2 -
Брод Brod	свега I - V VI - IX и у нижим и у вишим разредима	all ISCED 1 ISCED 2 both in ISCED 1 & ISCED 2	60 22 30 8	42 19 17 6	54 21 25 8	40 18 16 6	6 1 5 -	2 1 1 -	- - - -	- - - -	- - - -	- - - -

4.7. НАСТАВНО ОСОБЉЕ РЕДОВНИХ ОСНОВНИХ ШКОЛА НА ПОЧЕТКУ ШКОЛСКЕ 2005/2006. ГОД.
TEACHING STAFF OF REGULAR BASIC SCHOOLS AT THE BEGINNING OF THE SCHOOL YEAR 2005/2006

(наставак - *continued*)

	Одржавају наставу <i>Teaching</i>		Укупно <i>Total</i>		Са пуним радним временом <i>Working full-time</i>				Са краћим од пуног радног времена <i>Working part-time</i>			
					на неодређено вријеме <i>on the permanent basis</i>		на одређено вријеме <i>on the temporary basis</i>		на неодређено вријеме <i>on the permanent basis</i>		на одређено вријеме <i>on the temporary basis</i>	
			свега <i>all</i>	жене <i>females</i>	свега <i>all</i>	жене <i>females</i>	свега <i>all</i>	жене <i>females</i>	свега <i>all</i>	жене <i>females</i>	свега <i>all</i>	жене <i>females</i>
Вишеград <i>Višegrad</i>	свега <i>all</i>		74	47	69	45	5	2	-	-	-	-
	I - V <i>ISCED 1</i>		34	21	33	21	1	-	-	-	-	-
	VI - IX <i>ISCED 2</i>		33	20	32	20	1	-	-	-	-	-
	и у нижим и у вишим разредима	<i>both in ISCED 1 & ISCED 2</i>	7	6	4	4	3	2	-	-	-	-
Власеница <i>Vlasenica</i>	свега <i>all</i>		58	34	53	31	3	2	-	-	2	1
	I - V <i>ISCED 1</i>		26	18	24	17	2	1	-	-	-	-
	VI - IX <i>ISCED 2</i>		31	16	29	14	1	1	-	-	1	1
	и у нижим и у вишим разредима	<i>both in ISCED 1 & ISCED 2</i>	1	-	-	-	-	-	-	-	1	-
Вукосавље <i>Vukosavlje</i>	свега <i>all</i>		31	26	19	14	11	11	1	1	-	-
	I - V <i>ISCED 1</i>		22	21	12	11	10	10	-	-	-	-
	VI - IX <i>ISCED 2</i>		6	3	5	2	-	-	1	1	-	-
	и у нижим и у вишим разредима	<i>both in ISCED 1 & ISCED 2</i>	3	2	2	1	1	1	-	-	-	-
Гацко <i>Gacko</i>	свега <i>all</i>		87	54	67	38	15	13	1	-	4	3
	I - V <i>ISCED 1</i>		35	29	30	24	5	5	-	-	-	-
	VI - IX <i>ISCED 2</i>		48	21	37	14	6	4	1	-	4	3
	и у нижим и у вишим разредима	<i>both in ISCED 1 & ISCED 2</i>	4	4	-	-	4	4	-	-	-	-
Градишка <i>Gradiška</i>	свега <i>all</i>		341	233	288	197	34	29	8	3	11	4
	I - V <i>ISCED 1</i>		150	116	130	101	17	15	-	-	3	-
	VI - IX <i>ISCED 2</i>		151	95	122	76	16	13	5	2	8	4
	и у нижим и у вишим разредима	<i>both in ISCED 1 & ISCED 2</i>	40	22	36	20	1	1	3	1	-	-
Дервента <i>Derventa</i>	свега <i>all</i>		186	104	151	83	22	16	7	4	6	1
	I - V <i>ISCED 1</i>		84	58	67	46	15	12	-	-	2	-
	VI - IX <i>ISCED 2</i>		92	43	80	35	3	3	7	4	2	1
	и у нижим и у вишим разредима	<i>both in ISCED 1 & ISCED 2</i>	10	3	4	2	4	1	-	-	2	-
Добој <i>Doboј</i>	свега <i>all</i>		397	277	317	224	42	34	19	13	19	6
	I - V <i>ISCED 1</i>		178	137	151	118	21	17	2	1	4	1
	VI - IX <i>ISCED 2</i>		196	128	157	101	16	12	15	11	8	4
	и у нижим и у вишим разредима	<i>both in ISCED 1 & ISCED 2</i>	23	12	9	5	5	5	2	1	7	1

4.7. НАСТАВНО ОСОБЉЕ РЕДОВНИХ ОСНОВНИХ ШКОЛА НА ПОЧЕТКУ ШКОЛСКЕ 2005/2006. ГОД.
TEACHING STAFF OF REGULAR BASIC SCHOOLS AT THE BEGINNING OF THE SCHOOL YEAR 2005/2006

(наставак - *continued*)

	Одржавају наставу <i>Teaching</i>		Укупно <i>Total</i>		Са пуним радним временом <i>Working full-time</i>				Са краћим од пуног радног времена <i>Working part-time</i>			
					на неодређено вријеме <i>on the permanent basis</i>		на одређено вријеме <i>on the temporary basis</i>		на неодређено вријеме <i>on the permanent basis</i>		на одређено вријеме <i>on the temporary basis</i>	
					свега <i>all</i>	жене <i>females</i>	свега <i>all</i>	жене <i>females</i>	свега <i>all</i>	жене <i>females</i>	свега <i>all</i>	жене <i>females</i>
Доњи Жабар <i>Donji Žabar</i>	свега <i>all</i>		21	10	8	5	2	1	11	4	-	-
	I - V <i>ISCED 1</i>		8	5	5	3	2	1	1	1	-	-
	VI - IX <i>ISCED 2</i>		9	3	3	2	-	-	6	1	-	-
	и у нижим и у вишим разредима <i>both in ISCED 1 & ISCED 2</i>		4	2	-	-	-	-	4	2	-	-
Зворник <i>Zvornik</i>	свега <i>all</i>		291	203	221	160	32	23	25	11	13	9
	I - V <i>ISCED 1</i>		136	107	120	98	14	8	1	-	1	1
	VI - IX <i>ISCED 2</i>		145	94	96	62	15	13	23	11	11	8
	и у нижим и у вишим разредима <i>both in ISCED 1 & ISCED 2</i>		10	2	5	-	3	2	1	-	1	-
Источна Илиџа <i>Istočna Ilidža</i>	свега <i>all</i>		83	62	71	52	10	9	-	-	2	1
	I - V <i>ISCED 1</i>		37	33	31	27	5	5	-	-	1	1
	VI - IX <i>ISCED 2</i>		45	28	39	24	5	4	-	-	1	-
	и у нижим и у вишим разредима <i>both in ISCED 1 & ISCED 2</i>		1	1	1	1	-	-	-	-	-	-
Источни Стари Град <i>Istočni Stari Grad</i>	свега <i>all</i>		5	4	2	2	3	2	-	-	-	-
	I - V <i>ISCED 1</i>		5	4	2	2	3	2	-	-	-	-
	VI - IX <i>ISCED 2</i>		-	-	-	-	-	-	-	-	-	-
	и у нижим и у вишим разредима <i>both in ISCED 1 & ISCED 2</i>		-	-	-	-	-	-	-	-	-	-
Источно Ново Сарајево <i>Istočno Novo Sarajevo</i>	свега <i>all</i>		52	38	37	31	5	2	2	1	8	4
	I - V <i>ISCED 1</i>		23	18	21	18	2	-	-	-	-	-
	VI - IX <i>ISCED 2</i>		29	20	16	13	3	2	2	1	8	4
	и у нижим и у вишим разредима <i>both in ISCED 1 & ISCED 2</i>		-	-	-	-	-	-	-	-	-	-
Језеро <i>Jezero</i>	свега <i>all</i>		12	8	6	3	5	4	1	1	-	-
	I - V <i>ISCED 1</i>		5	3	4	2	1	1	-	-	-	-
	VI - IX <i>ISCED 2</i>		5	4	2	1	2	2	1	1	-	-
	и у нижим и у вишим разредима <i>both in ISCED 1 & ISCED 2</i>		2	1	-	-	2	1	-	-	-	-
Калиновик <i>Kalinovik</i>	свега <i>all</i>		17	11	11	7	-	-	6	4	-	-
	I - V <i>ISCED 1</i>		5	3	5	3	-	-	-	-	-	-
	VI - IX <i>ISCED 2</i>		9	6	4	2	-	-	5	4	-	-
	и у нижим и у вишим разредима <i>both in ISCED 1 & ISCED 2</i>		3	2	2	2	-	-	1	-	-	-

4.7. НАСТАВНО ОСОБЉЕ РЕДОВНИХ ОСНОВНИХ ШКОЛА НА ПОЧЕТКУ ШКОЛСКЕ 2005/2006. ГОД.
TEACHING STAFF OF REGULAR BASIC SCHOOLS AT THE BEGINNING OF THE SCHOOL YEAR 2005/2006

(наставак - *continued*)

	Одржавају наставу <i>Teaching</i>		Укупно <i>Total</i>		Са пуним радним временом <i>Working full-time</i>				Са краћим од пуног радног времена <i>Working part-time</i>			
					на неодређено вријеме <i>on the permanent basis</i>		на одређено вријеме <i>on the temporary basis</i>		на неодређено вријеме <i>on the permanent basis</i>		на одређено вријеме <i>on the temporary basis</i>	
			свега <i>all</i>	жене <i>females</i>	свега <i>all</i>	жене <i>females</i>	свега <i>all</i>	жене <i>females</i>	свега <i>all</i>	жене <i>females</i>	свега <i>all</i>	жене <i>females</i>
Кнежево <i>Kneževo</i>	свега <i>all</i>		90	50	57	34	25	13	1	-	7	3
	I - V <i>ISCED 1</i>		43	26	26	21	17	5	-	-	-	-
	VI - IX <i>ISCED 2</i>		40	21	30	13	6	6	1	-	3	2
	и у нижим и у вишим разредима	<i>both in ISCED 1 & ISCED 2</i>	7	3	1	-	2	2	-	-	4	1
Козарска Дубица <i>Kozarska Dubica</i>	свега <i>all</i>		130	93	121	86	6	5	3	2	-	-
	I - V <i>ISCED 1</i>		54	44	50	41	4	3	-	-	-	-
	VI - IX <i>ISCED 2</i>		68	44	64	41	2	2	2	1	-	-
	и у нижим и у вишим разредима	<i>both in ISCED 1 & ISCED 2</i>	8	5	7	4	-	-	1	1	-	-
Костајница <i>Kostajnica</i>	свега <i>all</i>		33	21	30	19	3	2	-	-	-	-
	I - V <i>ISCED 1</i>		15	12	13	10	2	2	-	-	-	-
	VI - IX <i>ISCED 2</i>		16	7	15	7	1	-	-	-	-	-
	и у нижим и у вишим разредима	<i>both in ISCED 1 & ISCED 2</i>	2	2	2	2	-	-	-	-	-	-
Котор Варош <i>Kotor Varoš</i>	свега <i>all</i>		147	76	112	53	24	17	9	5	2	1
	I - V <i>ISCED 1</i>		72	39	54	28	18	11	-	-	-	-
	VI - IX <i>ISCED 2</i>		71	35	55	24	5	5	9	5	2	1
	и у нижим и у вишим разредима	<i>both in ISCED 1 & ISCED 2</i>	4	2	3	1	1	1	-	-	-	-
Крупа на Уни <i>Krupa na Uni</i>	свега <i>all</i>		22	17	10	7	6	6	-	-	6	4
	I - V <i>ISCED 1</i>		14	13	4	3	6	6	-	-	4	4
	VI - IX <i>ISCED 2</i>		6	4	6	4	-	-	-	-	-	-
	и у нижим и у вишим разредима	<i>both in ISCED 1 & ISCED 2</i>	2	-	-	-	-	-	-	-	2	-
Купрес <i>Kupres</i>	свега <i>all</i>		3	1	1	1	1	-	-	-	1	-
	I - V <i>ISCED 1</i>		2	1	1	1	1	-	-	-	-	-
	VI - IX <i>ISCED 2</i>		-	-	-	-	-	-	-	-	-	-
	и у нижим и у вишим разредима	<i>both in ISCED 1 & ISCED 2</i>	1	-	-	-	-	-	-	-	1	-
Лакташи <i>Laktaši</i>	свега <i>all</i>		190	126	165	108	11	11	11	4	3	3
	I - V <i>ISCED 1</i>		81	62	76	57	4	4	-	-	1	1
	VI - IX <i>ISCED 2</i>		99	59	84	48	5	5	8	4	2	2
	и у нижим и у вишим разредима	<i>both in ISCED 1 & ISCED 2</i>	10	5	5	3	2	2	3	-	-	-

4.7. НАСТАВНО ОСОБЉЕ РЕДОВНИХ ОСНОВНИХ ШКОЛА НА ПОЧЕТКУ ШКОЛСКЕ 2005/2006. ГОД.
TEACHING STAFF OF REGULAR BASIC SCHOOLS AT THE BEGINNING OF THE SCHOOL YEAR 2005/2006

(наставак - *continued*)

	Одржавају наставу <i>Teaching</i>		Укупно <i>Total</i>		Са пуним радним временом <i>Working full-time</i>				Са краћим од пуног радног времена <i>Working part-time</i>			
					на неодређено вријеме <i>on the permanent basis</i>		на одређено вријеме <i>on the temporary basis</i>		на неодређено вријеме <i>on the permanent basis</i>		на одређено вријеме <i>on the temporary basis</i>	
			свега <i>all</i>	жене <i>females</i>	свега <i>all</i>	жене <i>females</i>	свега <i>all</i>	жене <i>females</i>	свега <i>all</i>	жене <i>females</i>	свега <i>all</i>	жене <i>females</i>
Лопаре	свега	<i>all</i>	97	64	74	52	13	10	1	1	9	1
<i>Lopare</i>	I - V	<i>ISCED 1</i>	56	39	43	31	9	8	-	-	4	-
	VI - IX	<i>ISCED 2</i>	37	23	31	21	4	2	-	-	2	-
	и у нижим и у вишим разредима	<i>both in ISCED 1 & ISCED 2</i>	4	2	-	-	-	-	1	1	3	1
Љубиње	свега	<i>all</i>	28	23	20	18	4	2	-	-	4	3
<i>Ljubinje</i>	I - V	<i>ISCED 1</i>	10	10	10	10	-	-	-	-	-	-
	VI - IX	<i>ISCED 2</i>	15	11	9	7	2	1	-	-	4	3
	и у нижим и у вишим разредима	<i>both in ISCED 1 & ISCED 2</i>	3	2	1	1	2	1	-	-	-	-
Милићи	свега	<i>all</i>	51	34	44	30	2	2	5	2	-	-
<i>Milići</i>	I - V	<i>ISCED 1</i>	21	15	21	15	-	-	-	-	-	-
	VI - IX	<i>ISCED 2</i>	30	19	23	15	2	2	5	2	-	-
	и у нижим и у вишим разредима	<i>both in ISCED 1 & ISCED 2</i>	-	-	-	-	-	-	-	-	-	-
Модрича	свега	<i>all</i>	155	102	111	71	36	27	4	3	4	1
<i>Modriča</i>	I - V	<i>ISCED 1</i>	86	62	57	40	26	19	3	3	-	-
	VI - IX	<i>ISCED 2</i>	59	34	53	31	3	2	-	-	3	1
	и у нижим и у вишим разредима	<i>both in ISCED 1 & ISCED 2</i>	10	6	1	-	7	6	1	-	1	-
Мркоњић Град	свега	<i>all</i>	158	89	135	78	14	7	3	2	6	2
<i>Mrkonjić Grad</i>	I - V	<i>ISCED 1</i>	61	34	49	29	12	5	-	-	-	-
	VI - IX	<i>ISCED 2</i>	94	53	84	48	2	2	3	2	5	1
	и у нижим и у вишим разредима	<i>both in ISCED 1 & ISCED 2</i>	3	2	2	1	-	-	-	-	1	1
Невесиње	свега	<i>all</i>	95	53	77	42	15	10	2	-	1	1
<i>Nevesinje</i>	I - V	<i>ISCED 1</i>	38	23	29	18	9	5	-	-	-	-
	VI - IX	<i>ISCED 2</i>	57	30	48	24	6	5	2	-	1	1
	и у нижим и у вишим разредима	<i>both in ISCED 1 & ISCED 2</i>	-	-	-	-	-	-	-	-	-	-
Нови Град	свега	<i>all</i>	173	116	124	81	36	29	6	4	7	2
<i>Novi Grad</i>	I - V	<i>ISCED 1</i>	84	66	58	45	26	21	-	-	-	-
	VI - IX	<i>ISCED 2</i>	82	47	65	35	8	6	6	4	3	2
	и у нижим и у вишим разредима	<i>both in ISCED 1 & ISCED 2</i>	7	3	1	1	2	2	-	-	4	-

4.7. НАСТАВНО ОСОБЉЕ РЕДОВНИХ ОСНОВНИХ ШКОЛА НА ПОЧЕТКУ ШКОЛСКЕ 2005/2006. ГОД.
TEACHING STAFF OF REGULAR BASIC SCHOOLS AT THE BEGINNING OF THE SCHOOL YEAR 2005/2006

(наставак - *continued*)

	Одржавају наставу <i>Teaching</i>		Укупно <i>Total</i>		Са пуним радним временом <i>Working full-time</i>				Са краћим од пуног радног времена <i>Working part-time</i>			
					на неодређено вријеме <i>on the permanent basis</i>		на одређено вријеме <i>on the temporary basis</i>		на неодређено вријеме <i>on the permanent basis</i>		на одређено вријеме <i>on the temporary basis</i>	
			свега <i>all</i>	жене <i>females</i>	свега <i>all</i>	жене <i>females</i>	свега <i>all</i>	жене <i>females</i>	свега <i>all</i>	жене <i>females</i>	свега <i>all</i>	жене <i>females</i>
Ново Горажде <i>Novo Goražde</i>	свега <i>all</i>		7	3	5	1	2	2	-	-	-	-
	I - V <i>ISCED 1</i>		2	1	1	-	1	1	-	-	-	-
	VI - IX <i>ISCED 2</i>		4	1	4	1	-	-	-	-	-	-
	и у нижим и у вишим разредима	<i>both in ISCED 1 & ISCED 2</i>	1	1	-	-	1	1	-	-	-	-
Осмаци <i>Osmaci</i>	свега <i>all</i>		25	17	18	10	6	6	1	1	-	-
	I - V <i>ISCED 1</i>		11	8	8	5	3	3	-	-	-	-
	VI - IX <i>ISCED 2</i>		13	8	9	4	3	3	1	1	-	-
	и у нижим и у вишим разредима	<i>both in ISCED 1 & ISCED 2</i>	1	1	1	1	-	-	-	-	-	-
Оштра Лука <i>Oštra Luka</i>	свега <i>all</i>		44	22	17	10	16	10	4	-	7	2
	I - V <i>ISCED 1</i>		16	12	8	6	8	6	-	-	-	-
	VI - IX <i>ISCED 2</i>		24	8	8	3	7	3	4	-	5	2
	и у нижим и у вишим разредима	<i>both in ISCED 1 & ISCED 2</i>	4	2	1	1	1	1	-	-	2	-
Пале <i>Pale</i>	свега <i>all</i>		131	90	116	82	5	2	3	2	7	4
	I - V <i>ISCED 1</i>		59	43	56	42	3	1	-	-	-	-
	VI - IX <i>ISCED 2</i>		59	39	49	32	2	1	3	2	5	4
	и у нижим и у вишим разредима	<i>both in ISCED 1 & ISCED 2</i>	13	8	11	8	-	-	-	-	2	-
Пелагићево <i>Pelagićevo</i>	свега <i>all</i>		24	14	22	13	2	1	-	-	-	-
	I - V <i>ISCED 1</i>		11	6	10	6	1	-	-	-	-	-
	VI - IX <i>ISCED 2</i>		11	7	10	6	1	1	-	-	-	-
	и у нижим и у вишим разредима	<i>both in ISCED 1 & ISCED 2</i>	2	1	2	1	-	-	-	-	-	-
Петровац <i>Petrovac</i>	свега <i>all</i>		9	8	7	6	1	1	-	-	1	1
	I - V <i>ISCED 1</i>		2	1	2	1	-	-	-	-	-	-
	VI - IX <i>ISCED 2</i>		5	5	5	5	-	-	-	-	-	-
	и у нижим и у вишим разредима	<i>both in ISCED 1 & ISCED 2</i>	2	2	-	-	1	1	-	-	1	1
Петрово <i>Petrovo</i>	свега <i>all</i>		43	33	36	28	3	3	3	2	1	-
	I - V <i>ISCED 1</i>		18	17	16	15	2	2	-	-	-	-
	VI - IX <i>ISCED 2</i>		23	15	18	12	1	1	3	2	1	-
	и у нижим и у вишим разредима	<i>both in ISCED 1 & ISCED 2</i>	2	1	2	1	-	-	-	-	-	-

4.7. НАСТАВНО ОСОБЉЕ РЕДОВНИХ ОСНОВНИХ ШКОЛА НА ПОЧЕТКУ ШКОЛСКЕ 2005/2006. ГОД.
TEACHING STAFF OF REGULAR BASIC SCHOOLS AT THE BEGINNING OF THE SCHOOL YEAR 2005/2006(наставак - *continued*)

	Одржавају наставу <i>Teaching</i>		Укупно <i>Total</i>		Са пуним радним временом <i>Working full-time</i>				Са краћим од пуног радног времена <i>Working part-time</i>			
					на неодређено вријеме <i>on the permanent basis</i>		на одређено вријеме <i>on the temporary basis</i>		на неодређено вријеме <i>on the permanent basis</i>		на одређено вријеме <i>on the temporary basis</i>	
			свега <i>all</i>	жене <i>females</i>	свега <i>all</i>	жене <i>females</i>	свега <i>all</i>	жене <i>females</i>	свега <i>all</i>	жене <i>females</i>	свега <i>all</i>	жене <i>females</i>
Приједор <i>Prijedor</i>	свега <i>all</i>		530	357	426	306	56	43	19	2	29	6
	I - V <i>ISCED 1</i>		244	196	202	163	35	30	1	-	6	3
	VI - IX <i>ISCED 2</i>		256	150	210	137	14	8	17	2	15	3
	и у нижим и у вишим разредима	<i>both in ISCED 1 & ISCED 2</i>	30	11	14	6	7	5	1	-	8	-
Прњавор <i>Prnjavor</i>	свега <i>all</i>		256	162	201	120	39	33	6	3	10	6
	I - V <i>ISCED 1</i>		110	85	87	64	23	21	-	-	-	-
	VI - IX <i>ISCED 2</i>		117	61	98	49	8	4	5	3	6	5
	и у нижим и у вишим разредима	<i>both in ISCED 1 & ISCED 2</i>	29	16	16	7	8	8	1	-	4	1
Рибник <i>Ribnik</i>	свега <i>all</i>		53	26	38	18	8	4	1	-	6	4
	I - V <i>ISCED 1</i>		24	13	19	11	5	2	-	-	-	-
	VI - IX <i>ISCED 2</i>		21	9	15	6	1	-	1	-	4	3
	и у нижим и у вишим разредима	<i>both in ISCED 1 & ISCED 2</i>	8	4	4	1	2	2	-	-	2	1
Рогатица <i>Rogatica</i>	свега <i>all</i>		78	48	60	33	18	15	-	-	-	-
	I - V <i>ISCED 1</i>		34	21	23	13	11	8	-	-	-	-
	VI - IX <i>ISCED 2</i>		44	27	37	20	7	7	-	-	-	-
	и у нижим и у вишим разредима	<i>both in ISCED 1 & ISCED 2</i>	-	-	-	-	-	-	-	-	-	-
Рудо <i>Rudo</i>	свега <i>all</i>		63	42	52	32	9	8	-	-	2	2
	I - V <i>ISCED 1</i>		27	23	23	19	4	4	-	-	-	-
	VI - IX <i>ISCED 2</i>		33	17	28	13	3	2	-	-	2	2
	и у нижим и у вишим разредима	<i>both in ISCED 1 & ISCED 2</i>	3	2	1	-	2	2	-	-	-	-
Соколац <i>Sokolac</i>	свега <i>all</i>		64	40	52	29	8	8	-	-	4	3
	I - V <i>ISCED 1</i>		30	21	24	15	6	6	-	-	-	-
	VI - IX <i>ISCED 2</i>		34	19	28	14	2	2	-	-	4	3
	и у нижим и у вишим разредима	<i>both in ISCED 1 & ISCED 2</i>	-	-	-	-	-	-	-	-	-	-
Србац <i>Srbac</i>	свега <i>all</i>		132	92	99	68	25	20	3	1	5	3
	I - V <i>ISCED 1</i>		63	53	47	39	15	13	-	-	1	1
	VI - IX <i>ISCED 2</i>		65	37	52	29	9	6	1	1	3	1
	и у нижим и у вишим разредима	<i>both in ISCED 1 & ISCED 2</i>	4	2	-	-	1	1	2	-	1	1

4.7. НАСТАВНО ОСОБЉЕ РЕДОВНИХ ОСНОВНИХ ШКОЛА НА ПОЧЕТКУ ШКОЛСКЕ 2005/2006. ГОД.
TEACHING STAFF OF REGULAR BASIC SCHOOLS AT THE BEGINNING OF THE SCHOOL YEAR 2005/2006

(наставак - *continued*)

	Одржавају наставу <i>Teaching</i>		Укупно <i>Total</i>		Са пуним радним временом <i>Working full-time</i>				Са краћим од пуног радног времена <i>Working part-time</i>			
					на неодређено вријеме <i>on the permanent basis</i>		на одређено вријеме <i>on the temporary basis</i>		на неодређено вријеме <i>on the permanent basis</i>		на одређено вријеме <i>on the temporary basis</i>	
			свега <i>all</i>	жене <i>females</i>	свега <i>all</i>	жене <i>females</i>	свега <i>all</i>	жене <i>females</i>	свега <i>all</i>	жене <i>females</i>	свега <i>all</i>	жене <i>females</i>
Сребреница <i>Srebrenica</i>	свега <i>all</i>		55	37	37	25	11	6	6	6	1	-
	I - V <i>ISCED 1</i>		24	19	16	15	8	4	-	-	-	-
	VI - IX <i>ISCED 2</i>		24	16	16	9	3	2	5	5	-	-
	и у нижим и у вишим разредима	<i>both in ISCED 1 & ISCED 2</i>	7	2	5	1	-	-	1	1	1	-
Теслић <i>Teslić</i>	свега <i>all</i>		258	174	201	135	37	26	9	6	11	7
	I - V <i>ISCED 1</i>		130	95	107	79	21	15	-	-	2	1
	VI - IX <i>ISCED 2</i>		111	69	85	51	9	6	9	6	8	6
	и у нижим и у вишим разредима	<i>both in ISCED 1 & ISCED 2</i>	17	10	9	5	7	5	-	-	1	-
Требиње <i>Trebinje</i>	свега <i>all</i>		197	141	184	135	7	3	2	-	4	3
	I - V <i>ISCED 1</i>		79	66	76	64	3	2	-	-	-	-
	VI - IX <i>ISCED 2</i>		114	71	105	68	3	-	2	-	4	3
	и у нижим и у вишим разредима	<i>both in ISCED 1 & ISCED 2</i>	4	4	3	3	1	1	-	-	-	-
Трново <i>Trnovo</i>	свега <i>all</i>		14	10	6	4	2	2	3	2	3	2
	I - V <i>ISCED 1</i>		5	5	4	4	1	1	-	-	-	-
	VI - IX <i>ISCED 2</i>		8	4	2	-	-	-	3	2	3	2
	и у нижим и у вишим разредима	<i>both in ISCED 1 & ISCED 2</i>	1	1	-	-	1	1	-	-	-	-
Угљевик <i>Ugljevik</i>	свега <i>all</i>		122	81	99	67	7	5	7	4	9	5
	I - V <i>ISCED 1</i>		56	41	50	38	4	2	-	-	2	1
	VI - IX <i>ISCED 2</i>		64	39	49	29	2	2	7	4	6	4
	и у нижим и у вишим разредима	<i>both in ISCED 1 & ISCED 2</i>	2	1	-	-	1	1	-	-	1	-
Фоча <i>Foča</i>	свега <i>all</i>		122	61	112	56	5	3	1	-	4	2
	I - V <i>ISCED 1</i>		53	35	50	33	3	2	-	-	-	-
	VI - IX <i>ISCED 2</i>		56	22	51	20	1	-	1	-	3	2
	и у нижим и у вишим разредима	<i>both in ISCED 1 & ISCED 2</i>	13	4	11	3	1	1	-	-	1	-
Хан Пијесак <i>Han Pijesak</i>	свега <i>all</i>		22	9	20	7	-	-	1	1	1	1
	I - V <i>ISCED 1</i>		8	5	8	5	-	-	-	-	-	-
	VI - IX <i>ISCED 2</i>		12	2	11	1	-	-	-	-	1	1
	и у нижим и у вишим разредима	<i>both in ISCED 1 & ISCED 2</i>	2	2	1	1	-	-	1	1	-	-

4.7. НАСТАВНО ОСОБЉЕ РЕДОВНИХ ОСНОВНИХ ШКОЛА НА ПОЧЕТКУ ШКОЛСКЕ 2005/2006. ГОД.
TEACHING STAFF OF REGULAR BASIC SCHOOLS AT THE BEGINNING OF THE SCHOOL YEAR 2005/2006

(наставак - *continued*)

	Одржавају наставу <i>Teaching</i>		Укупно <i>Total</i>		Са пуним радним временом <i>Working full-time</i>				Са краћим од пуног радног времена <i>Working part-time</i>			
					на неодређено вријеме <i>on the permanent basis</i>		на одређено вријеме <i>on the temporary basis</i>		на неодређено вријеме <i>on the permanent basis</i>		на одређено вријеме <i>on the temporary basis</i>	
			свега <i>all</i>	жене <i>females</i>	свега <i>all</i>	жене <i>females</i>	свега <i>all</i>	жене <i>females</i>	свега <i>all</i>	жене <i>females</i>	свега <i>all</i>	жене <i>females</i>
Чајниче <i>Čajniče</i>	свега	<i>all</i>	41	23	30	15	11	8	-	-	-	-
	I - V	<i>ISCED 1</i>	17	14	12	9	5	5	-	-	-	-
	VI - IX	<i>ISCED 2</i>	24	9	18	6	6	3	-	-	-	-
	и у нижим и у вишим разредима	<i>both in ISCED 1 & ISCED 2</i>	-	-	-	-	-	-	-	-	-	-
Челинац <i>Čelinac</i>	свега	<i>all</i>	120	75	103	64	16	10	-	-	1	1
	I - V	<i>ISCED 1</i>	52	36	46	32	6	4	-	-	-	-
	VI - IX	<i>ISCED 2</i>	57	35	49	30	7	4	-	-	1	1
	и у нижим и у вишим разредима	<i>both in ISCED 1 & ISCED 2</i>	11	4	8	2	3	2	-	-	-	-
Шамац <i>Šamac</i>	свега	<i>all</i>	105	48	96	43	7	4	-	-	2	1
	I - V	<i>ISCED 1</i>	43	21	38	19	4	1	-	-	1	1
	VI - IX	<i>ISCED 2</i>	48	22	46	20	2	2	-	-	-	-
	и у нижим и у вишим разредима	<i>both in ISCED 1 & ISCED 2</i>	14	5	12	4	1	1	-	-	1	-
Шековићи <i>Šekovići</i>	свега	<i>all</i>	44	25	39	23	5	2	-	-	-	-
	I - V	<i>ISCED 1</i>	21	15	19	14	2	1	-	-	-	-
	VI - IX	<i>ISCED 2</i>	20	8	19	8	1	-	-	-	-	-
	и у нижим и у вишим разредима	<i>both in ISCED 1 & ISCED 2</i>	3	2	1	1	2	1	-	-	-	-
Шипово <i>Šipovo</i>	свега	<i>all</i>	75	37	61	31	11	5	-	-	3	1
	I - V	<i>ISCED 1</i>	28	16	26	15	2	1	-	-	-	-
	VI - IX	<i>ISCED 2</i>	45	21	35	16	9	4	-	-	1	1
	и у нижим и у вишим разредима	<i>both in ISCED 1 & ISCED 2</i>	2	-	-	-	-	-	-	-	2	-

5. СПЕЦИЈАЛНЕ ОСНОВНЕ ШКОЛЕ НА КРАЈУ ШКОЛСКЕ ГОДИНЕ SPECIAL BASIC SCHOOLS AT THE END OF THE SCHOOL YEAR

5.1. БРОЈ СПЕЦИЈАЛНИХ ОСНОВНИХ ШКОЛА ПО РАЗВИЈЕНОСТИ НА КРАЈУ ШКОЛСКЕ ГОДИНЕ NUMBER OF SPECIAL BASIC SCHOOLS BY DEVELOPMENT AT THE END OF THE SCHOOL YEAR

	Укупно <i>Total</i>	Четвороразредне <i>Of four grades ISCED 1</i>	Осморазредне <i>Of eight grades ISCED 1 & ISCED 2</i>
2000/2001	33	2	31
2001/2002	32	2	30
2002/2003	31	2	29
	Укупно <i>Total</i>	Петоразредне <i>Of five grades ISCED 1</i>	Деветоразредне <i>Of nine grades ISCED 1 & ISCED 2</i>
2003/2004	26	1	25
2004/2005	26	1	25

5.2. УЧЕНИЦИ СПЕЦИЈАЛНИХ ОСНОВНИХ ШКОЛА ПРЕМА ПОЛУ И УСПЈЕХУ НА КРАЈУ ШКОЛСКЕ ГОДИНЕ PUPILS OF SPECIAL BASIC SCHOOLS BY SEX AND RESULT AT THE END OF THE SCHOOL YEAR

			Укупно <i>Total</i>	Број ученика по разредима <i>Number of pupils by grade</i>									
				укупно I - IV <i>total ISCED 1</i>	I	II	III	IV	укупно V - VIII <i>total ISCED 2</i>	V	VI	VII	VIII
2000/2001 Укупно ученика <i>Pupils, total</i>	свега <i>all</i>		538	230	58	48	73	51	308	73	76	85	74
	женски <i>female</i>		190	85	22	17	23	23	105	25	25	26	29
Укупно завршили разред <i>Total completed the grade</i>	свега <i>all</i>		521	227	57	48	71	51	294	68	72	83	71
	женски <i>female</i>		184	84	21	17	23	23	100	24	22	25	29
2001/2002 Укупно ученика <i>Pupils, total</i>	свега <i>all</i>		508	226	39	55	64	68	282	64	72	73	73
	женски <i>female</i>		175	88	14	21	28	25	87	22	22	20	23
Укупно завршили разред <i>Total completed the grade</i>	свега <i>all</i>		487	218	38	55	62	63	269	62	70	67	70
	женски <i>female</i>		170	83	13	21	26	23	87	22	22	20	23
2002/2003 Укупно ученика <i>Pupils, total</i>	свега <i>all</i>		492	213	43	51	55	64	279	67	77	70	65
	женски <i>female</i>		168	85	15	24	18	28	83	21	27	21	14
Укупно завршили разред <i>Total completed the grade</i>	свега <i>all</i>		479	212	42	51	55	64	267	64	74	65	64
	женски <i>female</i>		163	84	14	24	18	28	79	20	25	20	14

5.2. УЧЕНИЦИ СПЕЦИЈАЛНИХ ОСНОВНИХ ШКОЛА ПРЕМА ПОЛУ И УСПЈЕХУ НА КРАЈУ ШКОЛСКЕ ГОДИНЕ
PUPILS OF SPECIAL BASIC SCHOOLS BY SEX AND RESULT AT THE END OF THE SCHOOL YEAR

(наставак-continued)

			Укупно <i>Total</i>	Број ученика по разредима <i>Number of pupils by grade</i>											
				укупно I - V <i>total</i> <i>ISCED 1</i>	I	II	III	IV	V	укупно VI - IX <i>total</i> <i>ISCED 2</i>	VI	VII	VIII	IX	
2003/2004	Укупно ученика <i>Pupils, total</i>	свега <i>all</i>	443	202	22	40	52	43	45	241	51	63	64	63	
		женски <i>female</i>	158	79	13	17	15	17	17	79	18	20	22	19	
	Укупно завршили разред <i>Total completed the grade</i>	свега <i>all</i>	427	193	22	36	50	42	43	234	50	60	61	63	
		женски <i>female</i>	156	78	13	16	15	17	17	78	18	20	21	19	
	2004/2005	Укупно ученика <i>Pupils, total</i>	свега <i>all</i>	478	250	40	40	55	65	50	228	59	50	61	58
			женски <i>female</i>	191	106	17	20	30	24	15	85	28	17	24	16
Укупно завршили разред <i>Total completed the grade</i>		свега <i>all</i>	466	248	41	38	55	64	50	218	57	47	58	56	
		женски <i>female</i>	188	106	17	21	28	24	16	82	27	15	24	16	

5.3. ОПШТИ УСПЈЕХ УЧЕНИКА КОЈИ СУ ЗАВРШИЛИ СПЕЦИЈАЛНУ ОСНОВНУ ШКОЛУ
OVERALL RESULT OF PUPILS WHO COMPLETED SPECIAL BASIC SCHOOL

	Укупно Total	Успјех Result			
		одличан excellent	врлодобар very good	добар good	довољан satisfactory
2000/2001	71	19	25	21	6
2001/2002	70	26	29	12	3
2002/2003	64	19	22	21	2
2003/2004	63	29	15	16	3
2004/2005	56	22	19	13	2

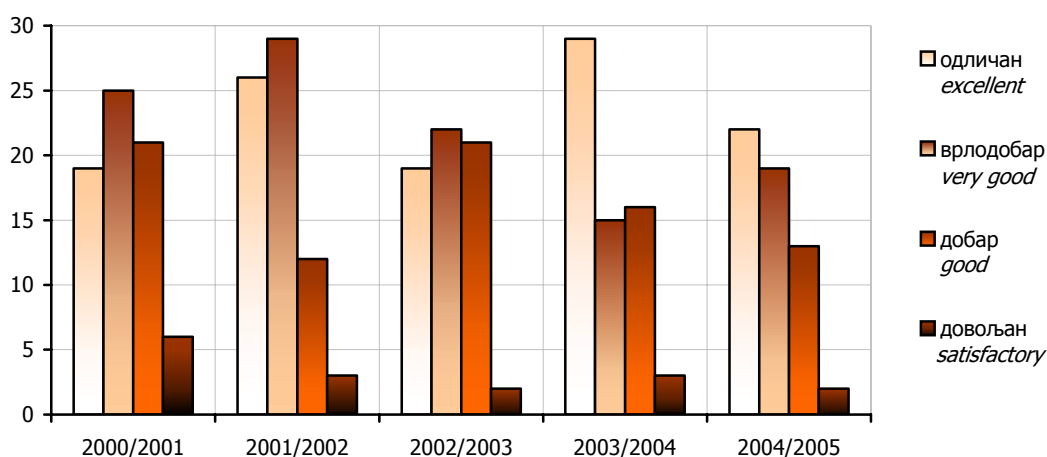

Графика 11. Општи успјех ученика који су завршили специјалну основну школу
Graph 11. Overall result of pupils who completed special basic school

5.4. НЕКОМБИНОВАНА ОДЈЕЉЕЊА У СПЕЦИЈАЛНИМ ОСНОВНИМ ШКОЛАМА НА КРАЈУ ШКОЛСКЕ ГОДИНЕ
NON-COMBINED CLASSES IN SPECIAL BASIC SCHOOLS AT THE END OF THE SCHOOL YEAR

	Укупно одјељења <i>Total of classes</i>	Број некомбинованих одјељења <i>Number of non-combined classes</i>							
		I	II	III	IV	V	VI	VII	VIII
2000/2001	30	3	2	4	3	3	4	6	5
2001/2002	35	4	3	2	6	3	4	6	7
2002/2003	28	4	3	3	3	3	4	3	5

5.4. НЕКОМБИНОВАНА ОДЈЕЉЕЊА У СПЕЦИЈАЛНИМ ОСНОВНИМ ШКОЛАМА НА КРАЈУ ШКОЛСКЕ ГОДИНЕ
NON-COMBINED CLASSES IN SPECIAL BASIC SCHOOLS AT THE END OF THE SCHOOL YEAR

(наставак-continued)

	Укупно одјељења <i>Total of classes</i>	Број некомбинованих одјељења <i>Number of non-combined classes</i>								
		I	II	III	IV	V	VI	VII	VIII	IX
2003/2004	31	3	3	3	4	3	3	5	4	3
2004/2005	34	6	5	3	5	3	3	3	3	3

5.5. КОМБИНОВАНА ОДЈЕЉЕЊА У СПЕЦИЈАЛНИМ ОСНОВНИМ ШКОЛАМА НА КРАЈУ ШКОЛСКЕ ГОДИНЕ
COMBINED CLASSES IN SPECIAL BASIC SCHOOLS AT THE END OF THE SCHOOL YEAR

	Комбинована одјељења <i>Combined classes</i>			
	укупно <i>total</i>	I - IV <i>ISCED 1</i>	V - VIII <i>ISCED 2</i>	нижи и виши <i>lower and higher</i> <i>ISCED 1 & ISCED 2</i>
2000/2001	52	17	18	17
2001/2002	50	18	21	11
2002/2003	52	15	20	17

	Комбинована одјељења <i>Combined classes</i>			
	укупно <i>total</i>	I - V <i>ISCED 1</i>	VI - IX <i>ISCED 2</i>	нижи и виши <i>lower and higher</i> <i>ISCED 1 & ISCED 2</i>
2003/2004	38	9	14	15
2004/2005	42	12	17	13

5.6. УЧЕНИЦИ СПЕЦИЈАЛНИХ ОСНОВНИХ ШКОЛА ВИШИХ РАЗРЕДА (ISCED 2) ПРЕМА УЧЕЊУ СТРАНОГ ЈЕЗИКА НА КРАЈУ ШКОЛСКЕ ГОДИНЕ
PUPILS IN HIGHER GRADES OF SPECIAL BASIC SCHOOLS (ISCED 2) BY LEARNING FOREIGN LANGUAGE AT THE END OF THE SCHOOL YEAR

		Укупно ученика <i>Pupils, total</i>	По називу језика <i>By name of language</i>					Ученици који уче два страна језика ³⁾ <i>Pupils who learn two foreign languages³⁾</i>
			руски <i>Russian</i>	енглески <i>English</i>	француски <i>French</i>	њемачки <i>German</i>	остали <i>other</i>	
2000/2001	укупно <i>total</i>	21	-	19	-	2	-	-
	V	9	-	9	-	-	-	-
	VI	1	-	1	-	-	-	-
	VII	5	-	4	-	1	-	-
	VIII	6	-	5	-	1	-	-
2001/2002	укупно <i>total</i>	15	-	15	-	-	-	-
	V	4	-	4	-	-	-	-
	VI	4	-	4	-	-	-	-
	VII	2	-	2	-	-	-	-
	VIII	5	-	5	-	-	-	-
2002/2003	укупно <i>total</i>	26	-	19	-	1	6	-
	V	7	-	4	-	-	3	-
	VI	9	-	6	-	1	2	-
	VII	4	-	4	-	-	-	-
	VIII	6	-	5	-	-	1	-
2003/2004	укупно <i>total</i>	23	-	23	-	4	-	4
	VI	9	-	9	-	4	-	4
	VII	5	-	5	-	-	-	-
	VIII	4	-	4	-	-	-	-
	IX	5	-	5	-	-	-	-
2004/2005	укупно <i>total</i>	23	-	23	-	14	-	14
	VI	5	-	5	-	4	-	4
	VII	9	-	9	-	4	-	4
	VIII	6	-	6	-	4	-	4
	IX	3	-	3	-	2	-	2

³⁾ Ови ученици су већ укључени и распоређени у колонама "По називу језика"
These pupils are already included and distributed by columns "By name of language"

5.7. НАСТАВНО ОСОБЉЕ СПЕЦИЈАЛНИХ ОСНОВНИХ ШКОЛА НА КРАЈУ ШКОЛСКЕ ГОДИНЕ
TEACHING STAFF OF SPECIAL BASIC SCHOOLS AT THE END OF THE SCHOOL YEAR

	Одржавају наставу <i>Teaching</i>	Укупно <i>Total</i>	Жене <i>Females</i>	На неодређено вријеме <i>On the permanent basis</i>				На одређено вријеме <i>On the temporary basis</i>			
				пуно радно вријеме <i>Working full-time</i>		краће од пуног радног времена <i>Working part-time</i>		пуно радно вријеме <i>Working full-time</i>		краће од пуног радног времена <i>Working part-time</i>	
				свега <i>all</i>	жене <i>females</i>	свега <i>all</i>	жене <i>females</i>	свега <i>all</i>	жене <i>females</i>	свега <i>all</i>	жене <i>females</i>
2000/2001	укупно <i>total</i>	96	78	74	61	4	2	17	14	1	1
	I - IV <i>ISCED 1</i>	27	25	21	20	-	-	6	5	-	-
	V - VIII <i>ISCED 2</i>	46	36	38	29	1	1	6	5	1	1
	и у нижим <i>both in lower and</i> и у вишим <i>higher grades,</i> разредима <i>ISCED 1 & ISCED 2</i>	23	17	15	12	3	1	5	4	-	-
2001/2002	укупно <i>total</i>	98	80	77	66	5	1	16	13	-	-
	I - IV <i>ISCED 1</i>	30	28	26	24	-	-	4	4	-	-
	V - VIII <i>ISCED 2</i>	45	33	34	27	5	1	6	5	-	-
	и у нижим <i>both in lower and</i> и у вишим <i>higher grades,</i> разредима <i>ISCED 1 & ISCED 2</i>	23	19	17	15	-	-	6	4	-	-
2002/2003	укупно <i>total</i>	91	75	74	62	3	1	14	12	-	-
	I - IV <i>ISCED 1</i>	24	24	21	21	-	-	3	3	-	-
	V - VIII <i>ISCED 2</i>	42	31	35	26	3	1	4	4	-	-
	и у нижим <i>both in lower and</i> и у вишим <i>higher grades,</i> разредима <i>ISCED 1 & ISCED 2</i>	25	20	18	15	-	-	7	5	-	-
2003/2004	укупно <i>total</i>	80	62	68	52	3	2	7	6	2	2
	I - V <i>ISCED 1</i>	23	20	22	19	-	-	1	1	-	-
	VI - IX <i>ISCED 2</i>	36	25	28	18	3	2	4	4	1	1
	и у нижим <i>both in lower and</i> и у вишим <i>higher grades,</i> разредима <i>ISCED 1 & ISCED 2</i>	21	17	18	15	-	-	2	1	1	1
2004/2005	укупно <i>total</i>	86	71	73	60	3	2	9	8	1	1
	I - V <i>ISCED 1</i>	34	33	30	29	-	-	4	4	-	-
	VI - IX <i>ISCED 2</i>	28	20	26	18	-	-	2	2	-	-
	и у нижим <i>both in lower and</i> и у вишим <i>higher grades,</i> разредима <i>ISCED 1 & ISCED 2</i>	24	18	17	13	3	2	3	2	1	1

6. СПЕЦИЈАЛНЕ ОСНОВНЕ ШКОЛЕ НА ПОЧЕТКУ ШКОЛСКЕ ГОДИНЕ SPECIAL BASIC SCHOOLS AT THE BEGINNING OF THE SCHOOL YEAR

6.1. БРОЈ СПЕЦИЈАЛНИХ ОСНОВНИХ ШКОЛА ПО РАЗВИЈЕНОСТИ НА ПОЧЕТКУ ШКОЛСКЕ ГОДИНЕ NUMBER OF SPECIAL BASIC SCHOOLS BY DEVELOPMENT AT THE BEGINNING OF THE SCHOOL YEAR

	Укупно Total	Четвороразредне Of four grades ISCED 1	Осморазредне Of eight grades ISCED 1 & ISCED 2
2001/2002	35	3	32
2002/2003	31	1	30
	Укупно Total	Петоразредне Of five grades ISCED 1	Деветоразредне Of nine grades ISCED 1 & ISCED 2
2003/2004	26	1	25
2004/2005	26	1	25
2005/2006	26	1	25

6.2. УЧЕНИЦИ СПЕЦИЈАЛНИХ ОСНОВНИХ ШКОЛА ПО ПОЛУ И РАЗРЕДИМА И ПОНОВЦИ НА ПОЧЕТКУ ШКОЛСКЕ ГОДИНЕ PUPILS OF SPECIAL BASIC SCHOOLS BY SEX AND GRADE AND PUPILS WHO REPEAT THE GRADE AT THE BEGINNING OF THE SCHOOL YEAR

			Укупно <i>Total</i>	По разредима <i>By grade</i>									
				укупно I - IV <i>total ISCED 1</i>	I	II	III	IV	укупно V - VIII <i>total ISCED 2</i>	V	VI	VII	VIII
2001/2002	свега	<i>all</i>	551	234	46	62	51	75	317	71	71	82	93
	женски	<i>female</i>	197	85	19	19	22	25	112	27	24	25	36
	поновци	<i>repeaters</i>	7	-	-	-	-	-	7	3	1	1	2
2002/2003	свега	<i>all</i>	505	223	47	49	56	71	282	69	74	72	67
	женски	<i>female</i>	178	91	18	21	19	33	87	23	26	21	17
	поновци	<i>repeaters</i>	3	3	-	1	-	2	-	-	-	-	-

6.2. УЧЕНИЦИ СПЕЦИЈАЛНИХ ОСНОВНИХ ШКОЛА ПО ПОЛУ И РАЗРЕДИМА И ПОНОВЦИ НА ПОЧЕТКУ ШКОЛСКЕ ГОДИНЕ PUPILS OF SPECIAL BASIC SCHOOLS BY SEX AND GRADE AND PUPILS WHO REPEAT THE GRADE AT THE BEGINNING OF THE SCHOOL YEAR (наставак - continued)

			Укупно <i>Total</i>	По разредима <i>By grade</i>									(наставак – continued)	
				укупно I - V <i>total ISCED 1</i>	I	II	III	IV	V	укупно VI - IX <i>total ISCED 2</i>	VI	VII	VIII	IX
2003/2004	свега	<i>all</i>	454	246	42	53	51	49	51	208	48	69	64	27
	женски	<i>female</i>	166	98	18	19	21	19	21	68	16	26	19	7
	поновци	<i>repeaters</i>	6	1	-	-	-	-	1	5	2	1	2	-
	женски	<i>female</i>	1	1	-	-	-	-	1	-	-	-	-	-
2004/2005	свега	<i>all</i>	428	196	30	37	37	46	46	232	55	50	69	58
	женски	<i>female</i>	168	83	14	21	20	12	16	85	22	19	25	19
	поновци	<i>repeaters</i>	12	6	3	-	1	-	2	6	1	2	3	-
	женски	<i>female</i>	3	1	1	-	-	-	-	2	-	1	1	-
2005/2006	свега	<i>all</i>	447	239	37	43	42	65	52	208	50	51	49	58
	женски	<i>female</i>	177	98	13	17	20	34	14	79	17	25	16	21
	поновци	<i>repeaters</i>	3	2	1	1	-	-	-	1	-	-	-	1
	женски	<i>female</i>	1	1	1	-	-	-	-	-	-	-	-	-

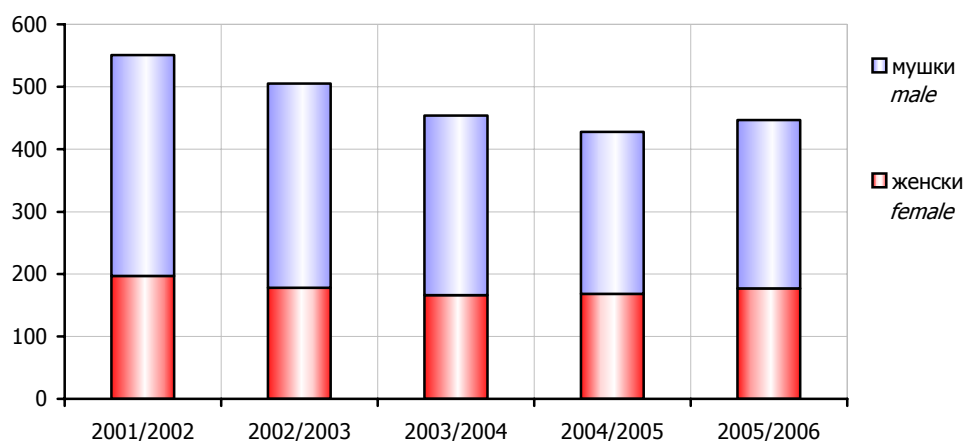

Графика 12. Ученици специјалних основних школа по полу на почетку школске године
Graph 12. Pupils of special basic schools by sex at the beginning of the school year

6.3. НЕКОМБИНОВАНА ОДЈЕЉЕЊА У СПЕЦИЈАЛНИМ ОСНОВНИМ ШКОЛАМА НА ПОЧЕТКУ ШКОЛСКЕ ГОДИНЕ
NON-COMBINED CLASSES IN SPECIAL BASIC SCHOOLS AT THE BEGINNING OF THE SCHOOL YEAR

	Укупно одјељења Total of classes	Некомбинована одјељења Non-combined classes									
		укупно I - IV total ISCED 1	I	II	III	IV	укупно V - VIII total ISCED 2	V	VI	VII	VIII
2000/2001	32	14	3	3	5	3	18	3	4	6	5
2001/2002	38	18	4	5	3	6	20	4	3	6	7
2002/2003	27	12	3	3	3	3	15	3	5	3	4

6.3. НЕКОМБИНОВАНА ОДЈЕЉЕЊА У СПЕЦИЈАЛНИМ ОСНОВНИМ ШКОЛАМА НА ПОЧЕТКУ ШКОЛСКЕ ГОДИНЕ
NON-COMBINED CLASSES IN SPECIAL BASIC SCHOOLS AT THE BEGINNING OF THE SCHOOL YEAR

(наставак - continued)

	Укупно одјељења Total of classes	Некомбинована одјељења Non-combined classes										
		укупно I - V Total ISCED 1	I	II	III	IV	V	укупно VI - IX Total ISCED 2	VI	VII	VIII	IX
2003/2004	26	15	3	3	4	3	2	11	3	4	4	-
2004/2005	28	15	3	4	2	3	3	13	3	3	4	3
2005/2006	31	19	3	4	5	4	3	12	2	2	4	4

6.4. КОМБИНОВАНА ОДЈЕЉЕЊА У СПЕЦИЈАЛНИМ ОСНОВНИМ ШКОЛАМА НА ПОЧЕТКУ ШКОЛСКЕ ГОДИНЕ
COMBINED CLASSES IN SPECIAL BASIC SCHOOLS AT THE BEGINNING OF THE SCHOOL YEAR

	Комбинована одјељења Combined classes			
	укупно total	I - IV ISCED 1	V - VIII ISCED 2	нижи и виши lower and higher ISCED 1 & ISCED 2
2001/2002	50	12	20	18
2002/2003	52	14	20	18

	Комбинована одјељења Combined classes			
	укупно total	I - V ISCED 1	VI - IX ISCED 2	нижи и виши lower and higher ISCED 1 & ISCED 2
2003/2004	41	14	19	8
2004/2005	42	14	16	12
2005/2006	42	11	11	20

6.5. УЧЕНИЦИ СПЕЦИЈАЛНИХ ОСНОВНИХ ШКОЛА ПО ПОЛУ И ГОДИНИ РОЂЕЊА НА ПОЧЕТКУ ШКОЛСКЕ 2005/2006. ГОДИНЕ⁴⁾
PUPILS OF SPECIAL BASIC SCHOOLS BY SEX AND YEAR OF BIRTH AT THE BEGINNING OF THE SCHOOL YEAR 2005/2006⁴⁾

Година рођења	Пол	Укупно Total	Разред Grade									Sex	Year of birth
			I	II	III	IV	V	VI	VII	VIII	IX		
УКУПНО	свега	447	37	43	42	65	52	50	51	49	58	all	TOTAL
	мушки	270	24	26	22	31	38	33	26	33	37	male	
	женски	177	13	17	20	34	14	17	25	16	21	female	
1999 и касније	мушки	1	1	-	-	-	-	-	-	-	-	male	1999 and later
	женски	3	3	-	-	-	-	-	-	-	-	female	
1998	мушки	9	6	3	-	-	-	-	-	-	-	male	1998
	женски	12	5	7	-	-	-	-	-	-	-	female	
1997	мушки	15	8	3	2	1	-	-	1	-	-	male	1997
	женски	14	2	4	4	2	-	-	2	-	-	female	
1996	мушки	20	4	4	4	7	1	-	-	-	-	male	1996
	женски	9	-	1	1	6	1	-	-	-	-	female	
1995	мушки	25	2	6	1	6	10	-	-	-	-	male	1995
	женски	12	1	1	1	6	3	-	-	-	-	female	
1994	мушки	40	1	4	2	3	11	17	2	-	-	male	1994
	женски	19	-	1	2	3	4	8	1	-	-	female	
1993	мушки	26	-	2	2	2	5	7	6	2	-	male	1993
	женски	16	-	-	-	2	3	6	5	-	-	female	
1992	мушки	34	1	3	2	-	7	5	7	9	-	male	1992
	женски	28	-	3	2	1	1	2	9	10	-	female	
1991	мушки	41	-	1	3	-	3	3	4	12	15	male	1991
	женски	27	-	-	3	3	-	1	4	5	11	female	
1990 и раније	мушки	59	1	-	6	12	1	1	6	10	22	male	1990 and earlier
	женски	37	2	-	7	11	2	-	4	1	10	female	

⁴⁾ Од школске 2005/2006. године, ученици према години рођења прате се на почетку школске године
As of school year 2005/2006, pupils by the year of birth are observed at the beginning of the school year

6.6. НАСТАВНО ОСОБЉЕ СПЕЦИЈАЛНИХ ОСНОВНИХ ШКОЛА НА ПОЧЕТКУ ШКОЛСКЕ ГОДИНЕ
TEACHING STAFF OF SPECIAL BASIC SCHOOLS AT THE BEGINNING OF THE SCHOOL YEAR

	Одржавају наставу <i>Teaching</i>	Укупно <i>Total</i>	Жене <i>Females</i>	На неодређено вријеме <i>On the permanent basis</i>				На одређено вријеме <i>On the temporary basis</i>			
				пуно радно вријеме <i>Working full-time</i>		краће од пуног радног времена <i>Working part-time</i>		пуно радно вријеме <i>Working full-time</i>		краће од пуног радног времена <i>Working part-time</i>	
				свега <i>all</i>	жене <i>females</i>	свега <i>all</i>	жене <i>females</i>	свега <i>all</i>	жене <i>females</i>	свега <i>all</i>	жене <i>females</i>
2001/2002	укупно <i>total</i>	97	77	75	61	6	2	16	14	-	-
	I - IV <i>ISCED 1</i>	24	24	21	21	-	-	3	3	-	-
	V - VIII <i>ISCED 2</i>	44	30	36	24	3	1	5	5	-	-
	и у нижим <i>both in lower and</i>	29	23	18	16	3	1	8	6	-	-
	и у вишим <i>higher grades,</i>										
	разредима <i>ISCED 1 & ISCED 2</i>										
2002/2003	укупно <i>total</i>	92	79	72	63	3	1	17	15	-	-
	I - IV <i>ISCED 1</i>	25	25	22	22	-	-	3	3	-	-
	V - VIII <i>ISCED 2</i>	41	30	30	22	3	1	8	7	-	-
	и у нижим <i>both in lower and</i>	26	24	20	19	-	-	6	5	-	-
	и у вишим <i>higher grades,</i>										
	разредима <i>ISCED 1 & ISCED 2</i>										
2003/2004	укупно <i>total</i>	79	63	71	57	3	1	5	5	-	-
	I - V <i>ISCED 1</i>	23	22	23	22	-	-	-	-	-	-
	VI - IX <i>ISCED 2</i>	38	26	32	22	3	1	3	3	-	-
	и у нижим <i>both in lower and</i>	18	15	16	13	-	-	2	2	-	-
	и у вишим <i>higher grades,</i>										
	разредима <i>ISCED 1 & ISCED 2</i>										
2004/2005	укупно <i>total</i>	80	63	68	53	3	2	8	7	1	1
	I - V <i>ISCED 1</i>	28	25	27	24	-	-	1	1	-	-
	VI - IX <i>ISCED 2</i>	31	22	25	17	-	-	5	4	1	1
	и у нижим <i>both in lower and</i>	21	16	16	12	3	2	2	2	-	-
	и у вишим <i>higher grades,</i>										
	разредима <i>ISCED 1 & ISCED 2</i>										
2005/2006	укупно <i>total</i>	87	71	75	60	3	2	8	8	1	1
	I - V <i>ISCED 1</i>	34	33	31	30	-	-	3	3	-	-
	VI - IX <i>ISCED 2</i>	24	15	22	13	-	-	2	2	-	-
	и у нижим <i>both in lower and</i>	29	23	22	17	3	2	3	3	1	1
	и у вишим <i>higher grades,</i>										
	разредима <i>ISCED 1 & ISCED 2</i>										

Рукопис припремили / *Prepared by*

Нена Џеко и Игор Радан
Nena Ćeko and Igor Radan

Дизајн и превод / *Design and translation*

Александра Зеџ
Aleksandra Zec

Редакциони одбор / *Redactional Board*

Јелена Ђокић, Милка Михољчић, Нада Јаковљевић, Биљана Ђукић, Младен Радић, Богдана Радић
Jelena Đokić, Milka Miholjčić, Nada Jakovljević, Biljana Đukić, Mladen Radić, Bogdana Radić

Одговара / *Person responsible*

Славко Шобот, в.д. директора
Slavko Šobot, Director General (acting)

Претплата и куповина издања Републичког завода за статистику врши се на
жиро рачун број: 562-099-00000556-87 Буџет РС, врста прихода 722 511,
буџетски орган 09-22-001

*Subscription and purchase of the publications of Statistical Institute are performed on
a giro-account: 562-099-00000556-87 Budget RS, income type 722 511,
budget body 09-22-001*

Издаје и штампа: Републички завод за статистику, Република Српска,
Бања Лука, Вељка Млађеновића 12 д, Тел. 051/450-275, <http://www.rzs.rs.ba>,
e-mail: stat@rzs.rs.ba

Тираж: 100 примјерака

*Published by: Republika Srpska Institute of Statistics,
Banja Luka, Veljka Mladenovića 12 d St., phone: +387 51 450 275, <http://www.rzs.rs.ba>,
e-mail: stat@rzs.rs.ba
Circulation: 100 copies*